№ 6.

ХОРЪ ВЪ ГРИДНИЦѢ.

„Слава солнышку на небѣ.“

Allegretto moderato e maestoso.

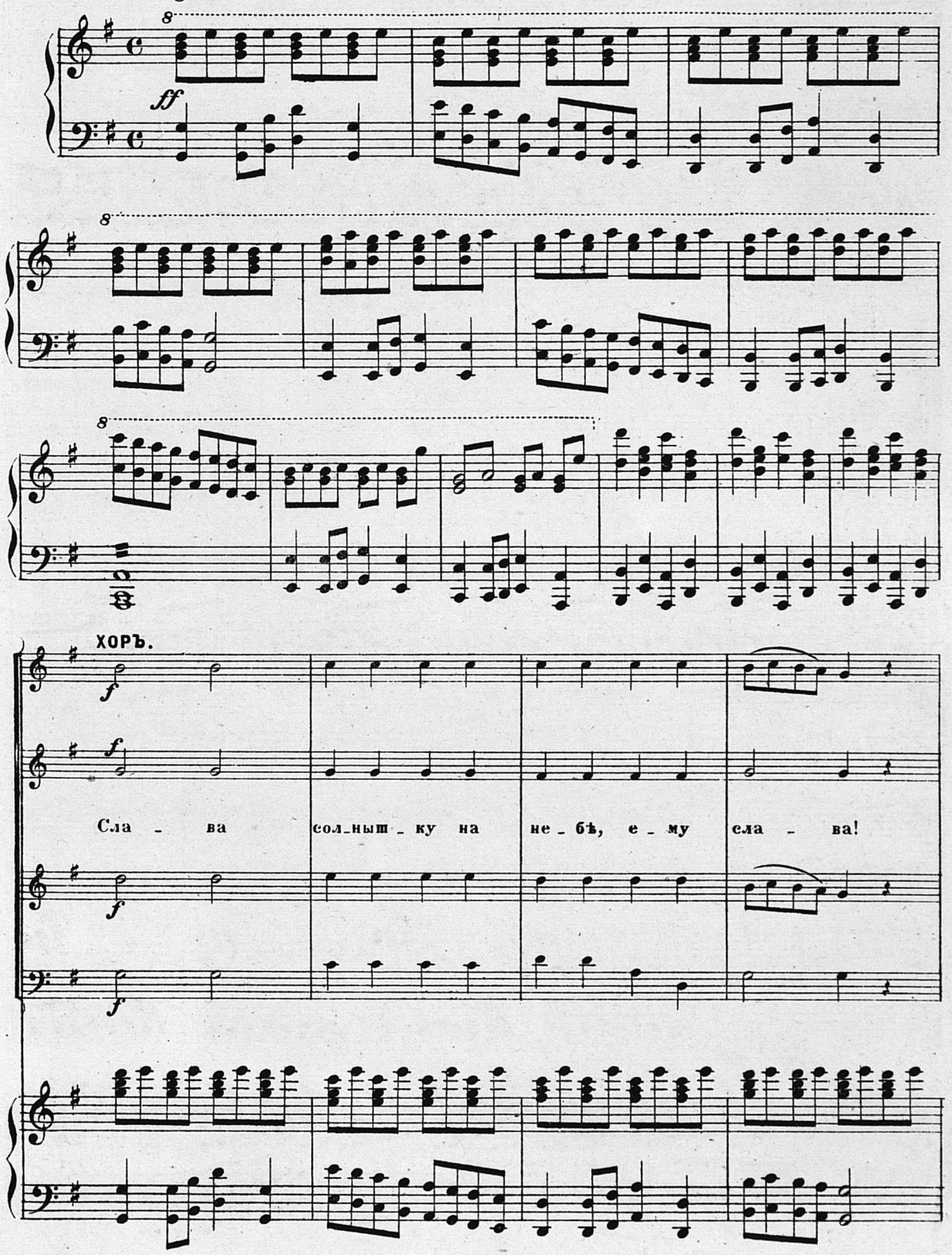

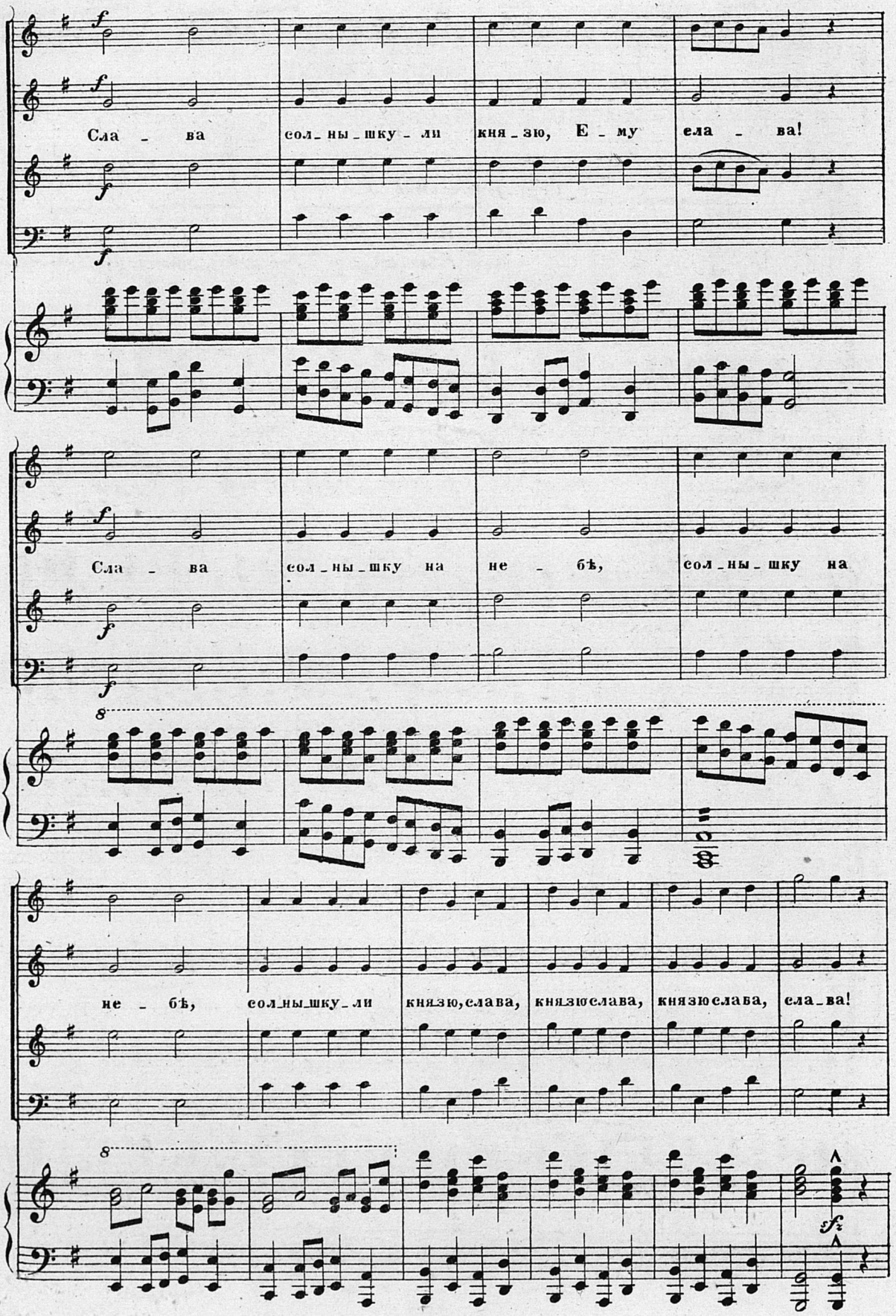
Сла - ва сол_ны_шку - ли кня_зю, Е_му ела - ва!
Сла - ва сол_ны_шку на не - бѣ, сол_ны_шку на
не - бѣ, сол_ны_шку_ли князю, слава, князюслава, князюслава, сла_ва!

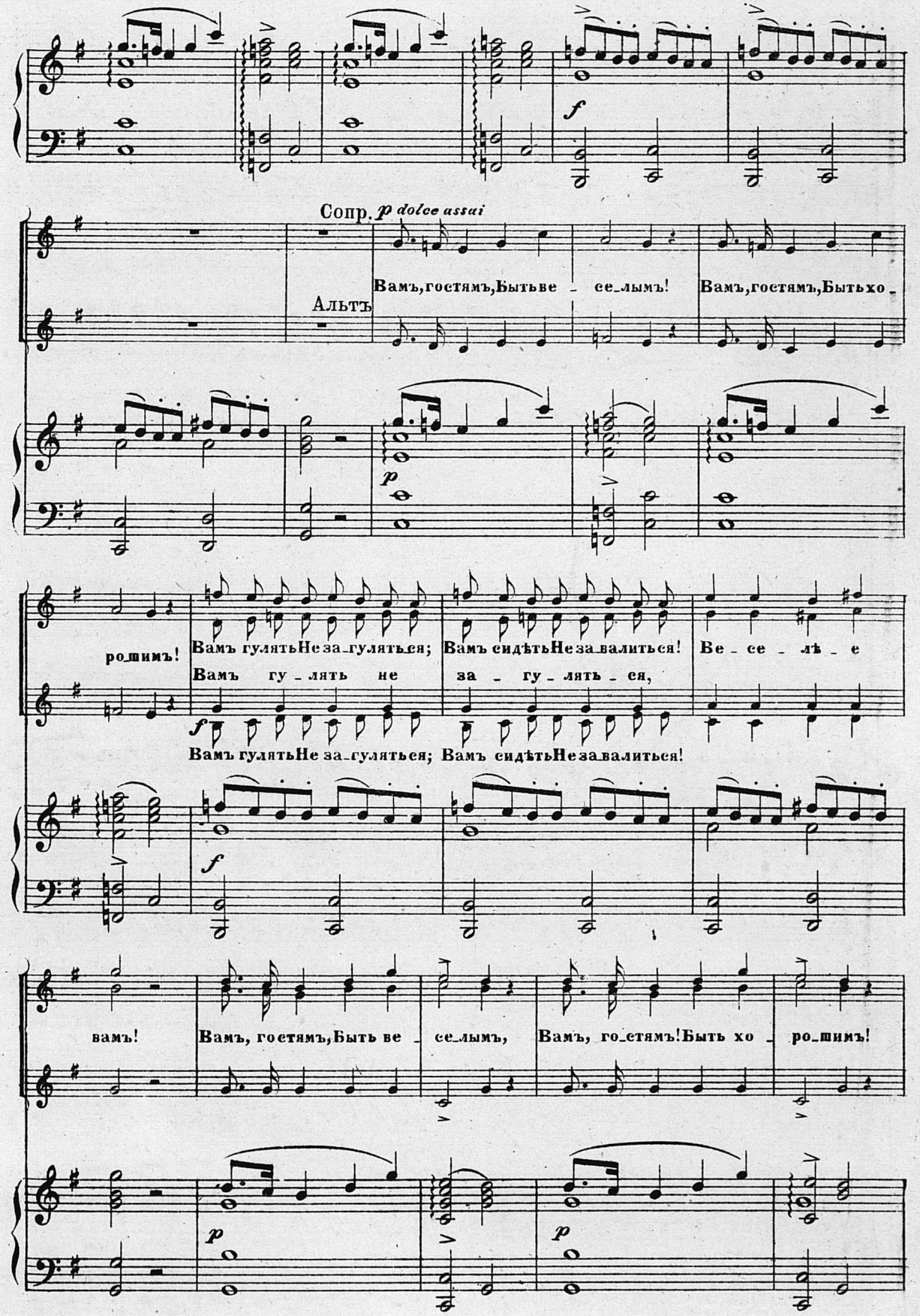
Сопр. p dolce assai
Альтъ
Вамъ,гостямъ,Бытьве – се_лымъ! Вамъ,гостямъ,Бытьхо –
ро_шимъ!
Вамъ гулятьНе за_гуляться; Вамъ сидѣтьНе за_валиться! Ве – се – лѣ – е
Вамъ гу – лять не за – гу – лять – ся,
Вамъ гулятьНе за_гуляться; Вамъ сидѣтьНе за_валиться!
вамъ!
Вамъ, гостямъ,Быть ве – се_лымъ, Вамъ, го_стямъ!Быть хо – ро_шимъ!

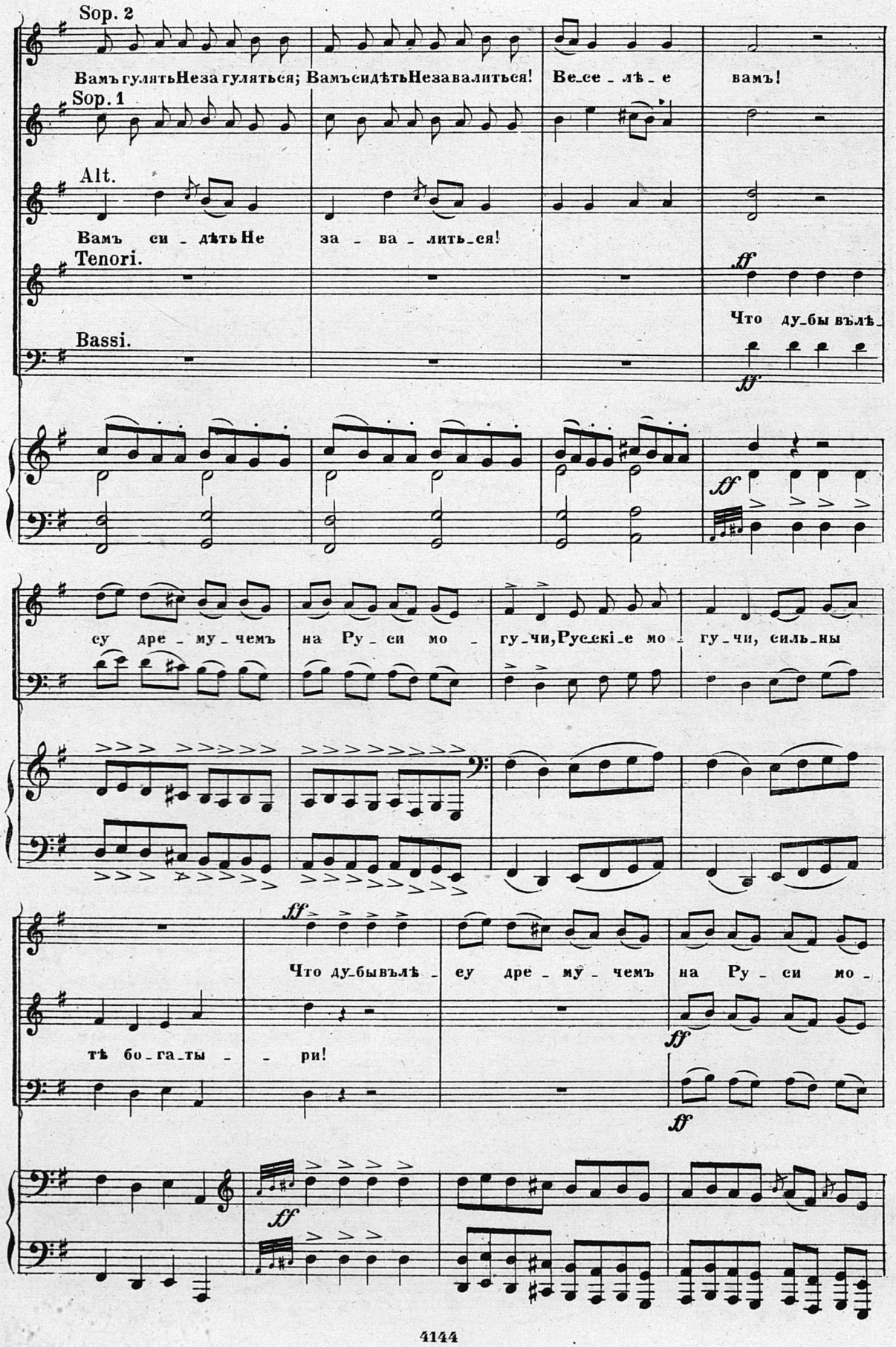
Sop. 2
Вамъ гулять Неза гуляться; Вамъ сидѣть Незавалиться! Ве_се_лѣ_е вамъ!
Sop. 1
Alt.
Вамъ си_дѣть Не за_ва_лить_ся!
Tenori.
ff
Что ду_бы въ лѣ_
Bassi.
ff
ff
су дре_му_чемъ на Ру_си мо_гу_чи, Русскіе мо_гу_чи, силь_ны
ff
Что ду_бы въ лѣ_ су дре_му_чемъ на Ру_си мо_
тѣ бо_га_ты_ри!
ff
ff
ff

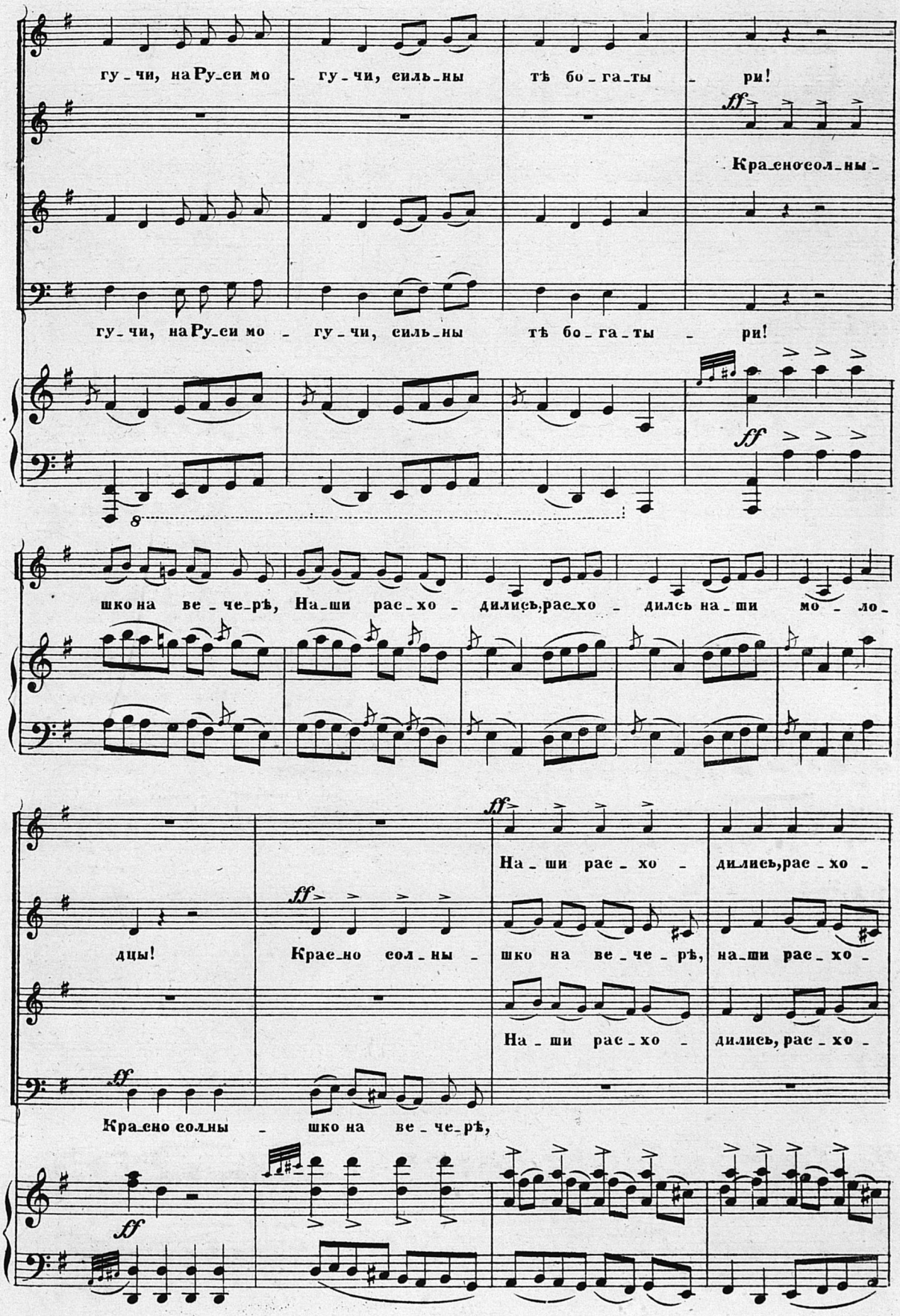
гу-чи, на Ру-си мо-гу-чи, силь-ны тѣ бо-га-ты-ри!
ff
Кра-сно сол-ны-
гу-чи, на Ру-си мо-гу-чи, силь-ны тѣ бо-га-ты-ри!
ff
8
шко на ве-че-рѣ, На-ши рас-хо-дились, рас-хо-дись на-ши мо-ло-
ff
На-ши рас-хо-дились, рас-хо-
дцы!
ff
Крас-но сол-ны-шко на ве-че-рѣ, на-ши рас-хо-
На-ши рас-хо-дились, рас-хо-
ff
Кра-сно сол-ны-шко на ве-че-рѣ,
ff

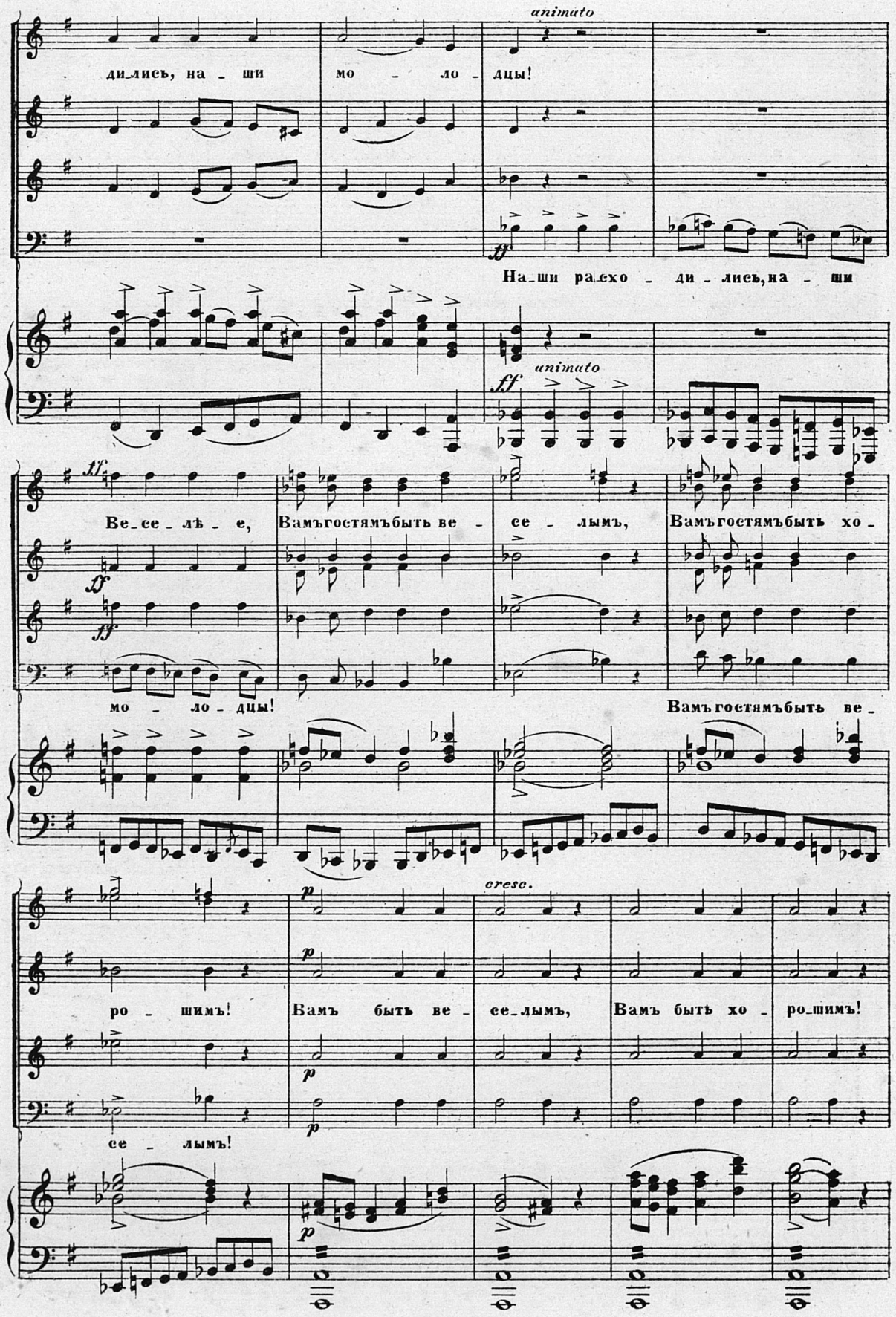
animato
ди_лись, на - ши мо - ло - дцы!
На_ши рас_хо - ди - лись, на - ши
animato
Ве_се_лѣ - е, Вамъгостямъбыть ве - се - лымъ, Вамъгостямъбыть хо -
мо - ло - дцы! Вамъгостямъбыть ве -
cresc.
ро - шимъ! Вамъ быть ве - се_лымъ, Вамъ быть хо - ро_шимъ!
се - лымъ!

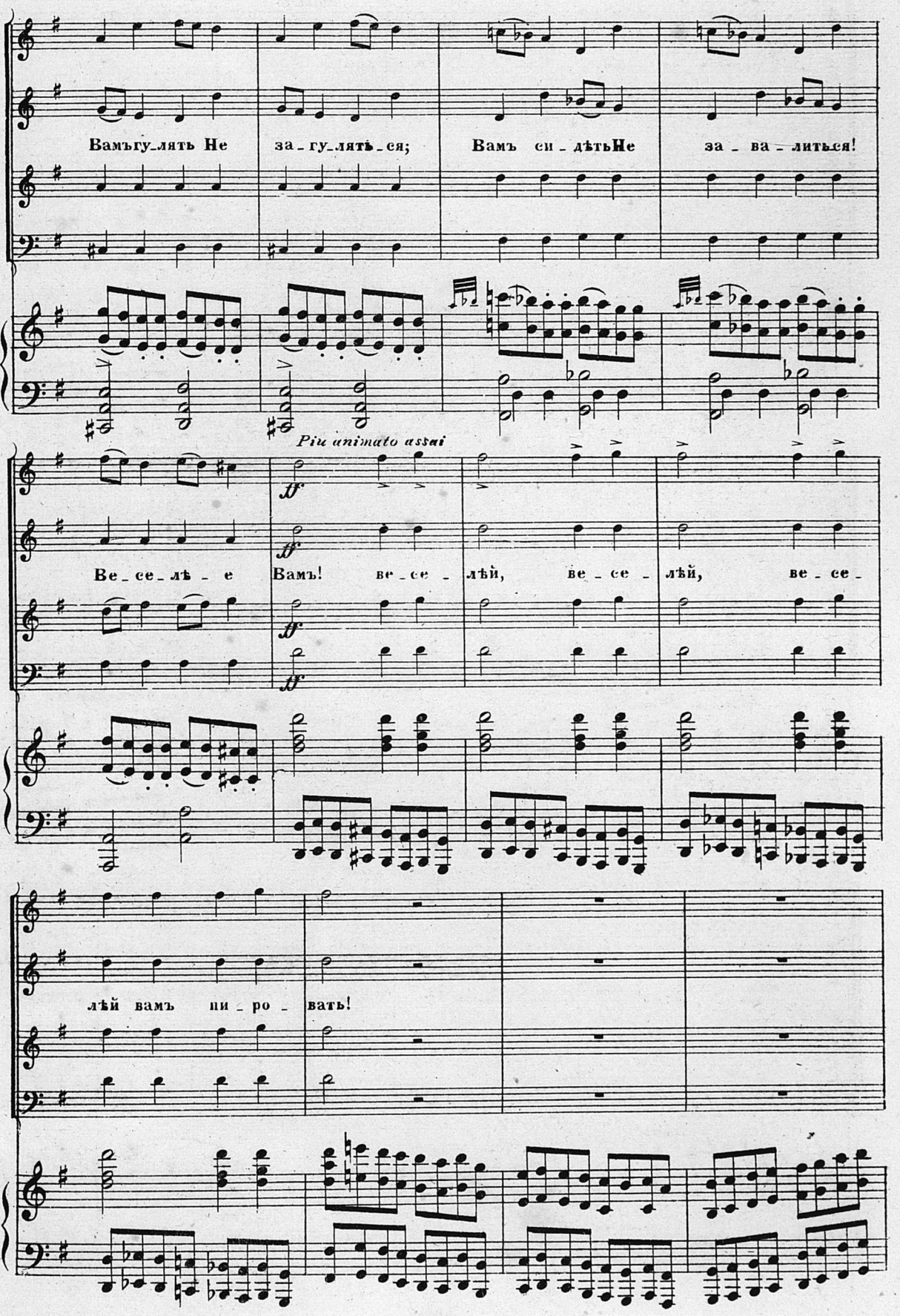
Вамъ гу_лять Не за_гу_лятъ_ся; Вамъ си_дѣть Не за_ва_литься!
Più animato assai
Ве_се_лѣ_е Вамъ! ве_се_лѣй, ве_се_лѣй, ве_се_
лѣй вамъ пи_ро_вать!

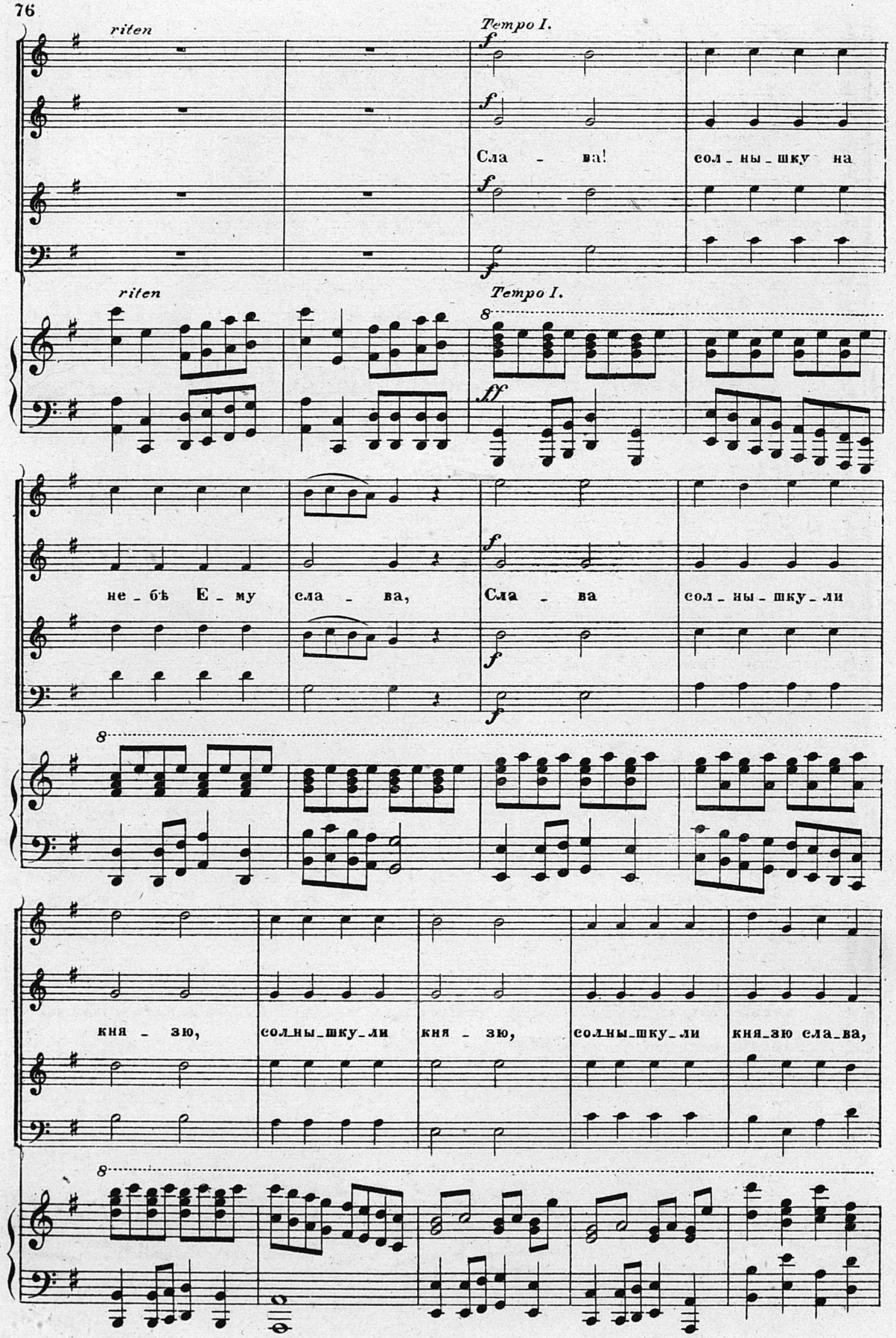
riten
Tempo I.
Сла - ва! сол_ны_шку на
riten
Tempo I.
не_бѣ Е_му сла - ва, Сла - ва сол_ны_шку_ли
кня - зю, солнышку_ли кня - зю, солнышку_ли кня_зю сла_ва,

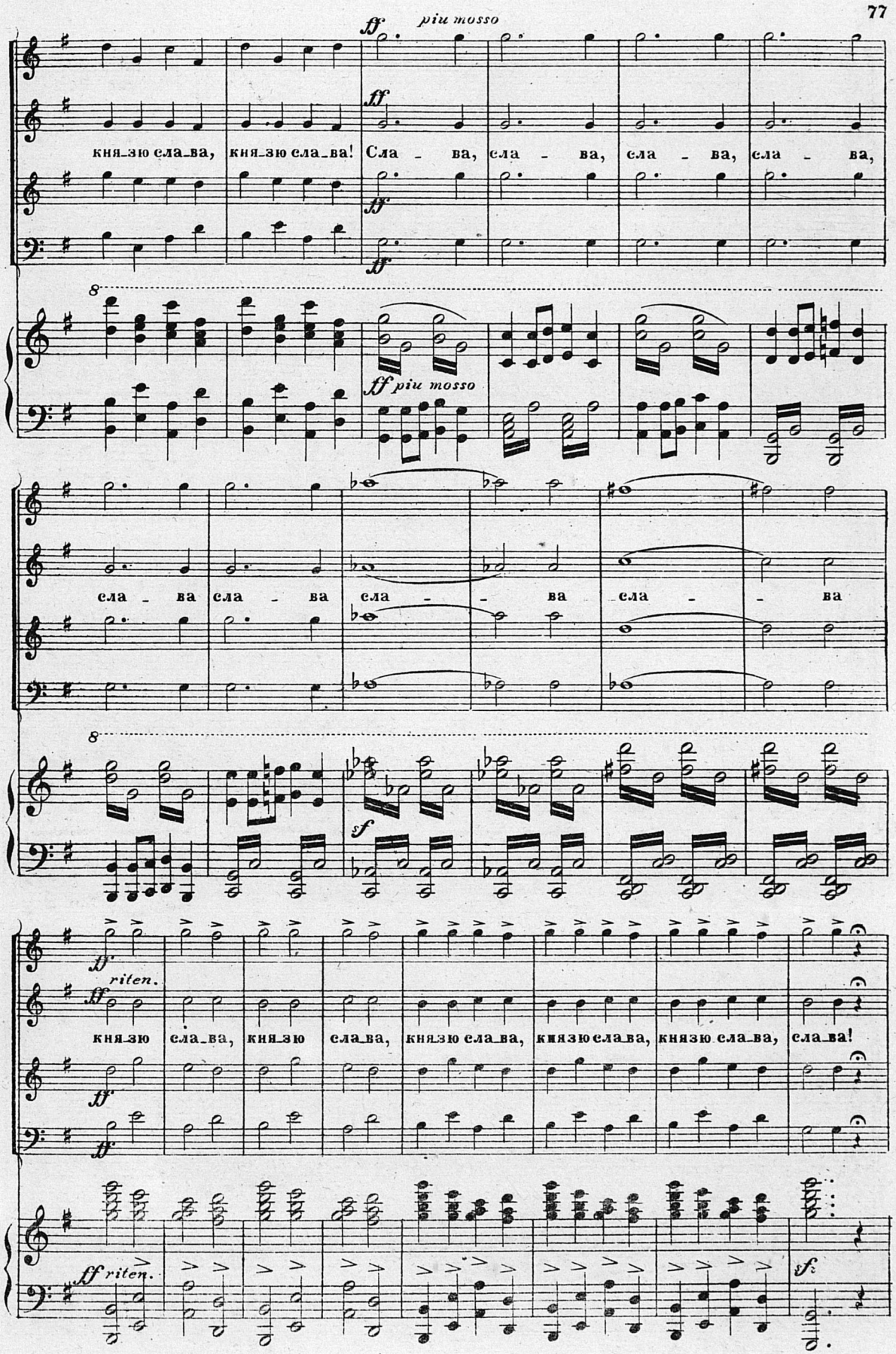
piu mosso
ff
кня_зю сла_ва, кня_зю сла_ва! Сла - ва, сла - ва, сла - ва, сла - ва,
ff piu mosso
сла - ва сла - ва сла - - ва сла - - ва
sf
ff riten.
кня_зю сла_ва, кня_зю сла_ва, кня_зю сла_ва, кня_зю сла_ва, кня_зю сла_ва, сла_ва!
sf

№ 7.

ХОРОВОДЪ.

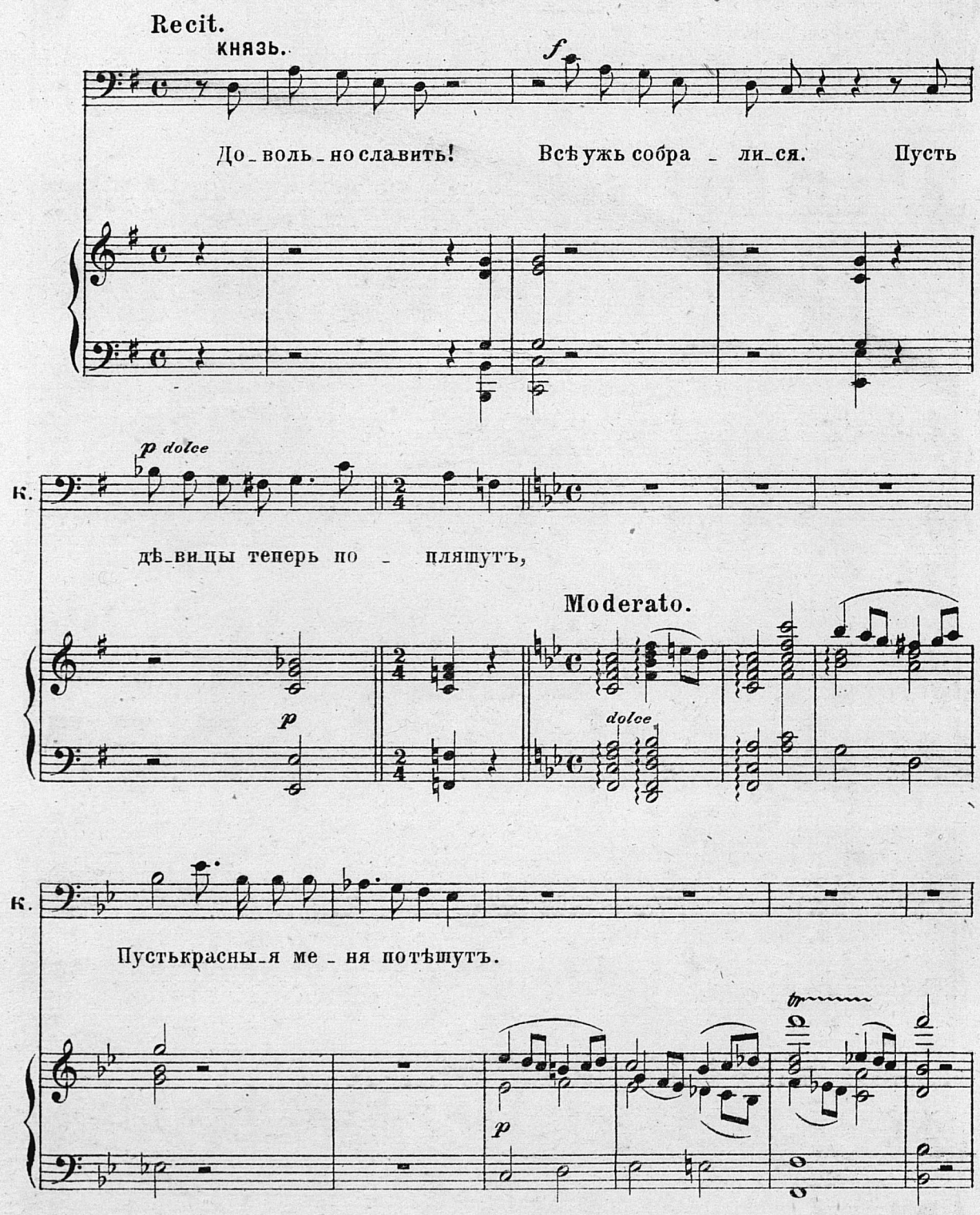
Recit.
КНЯЗЬ.
f
До_воль_но славить! Всѣ ужь собра_ли_ся. Пусть
p dolce
К.
дѣ_вицы теперь по_ пляшутъ,
Moderato.
p
dolce
К.
Пусть красны_я ме_ня потѣшутъ.
p

ПЛЯСКА ДѢВУШЕКЪ.

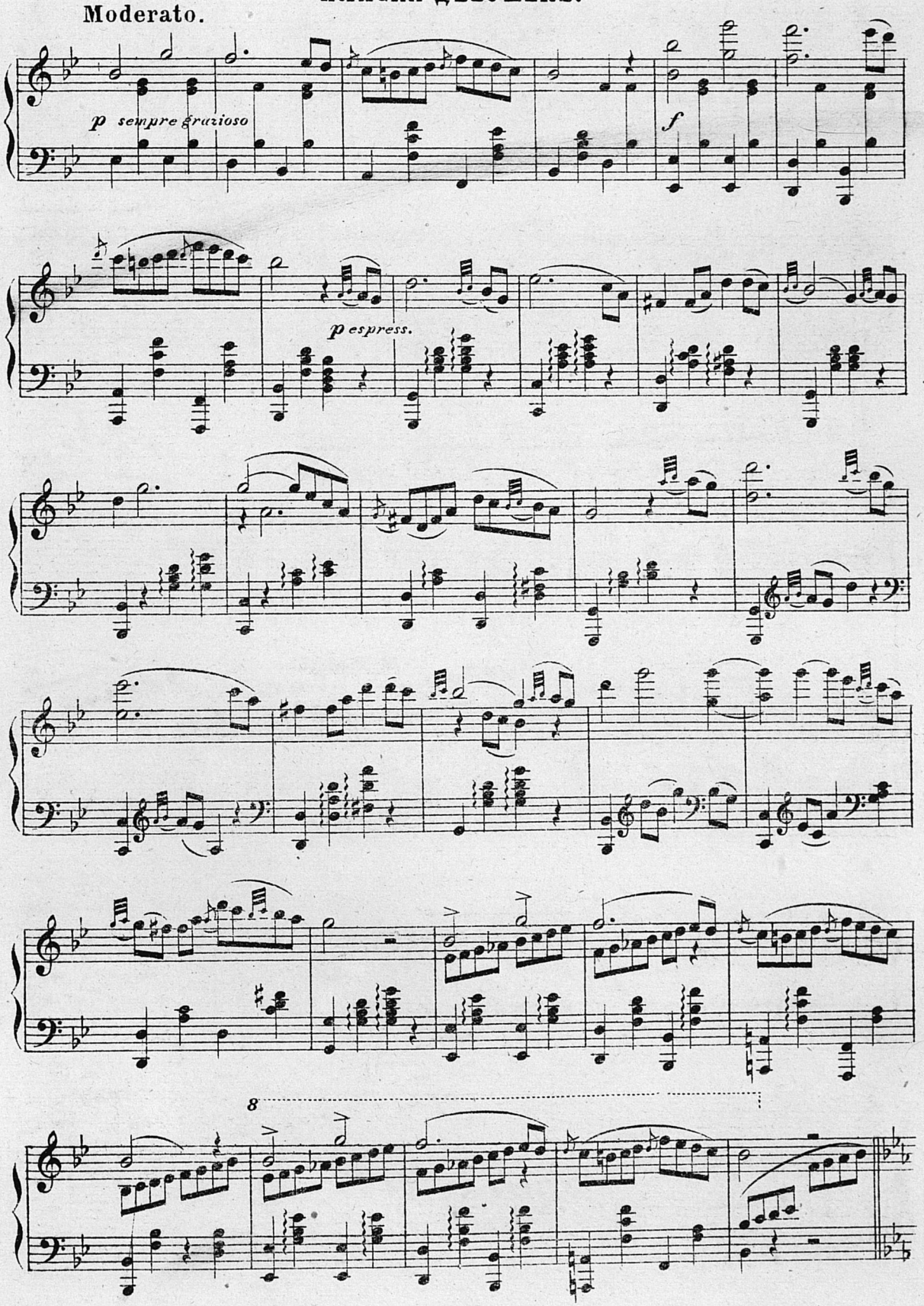

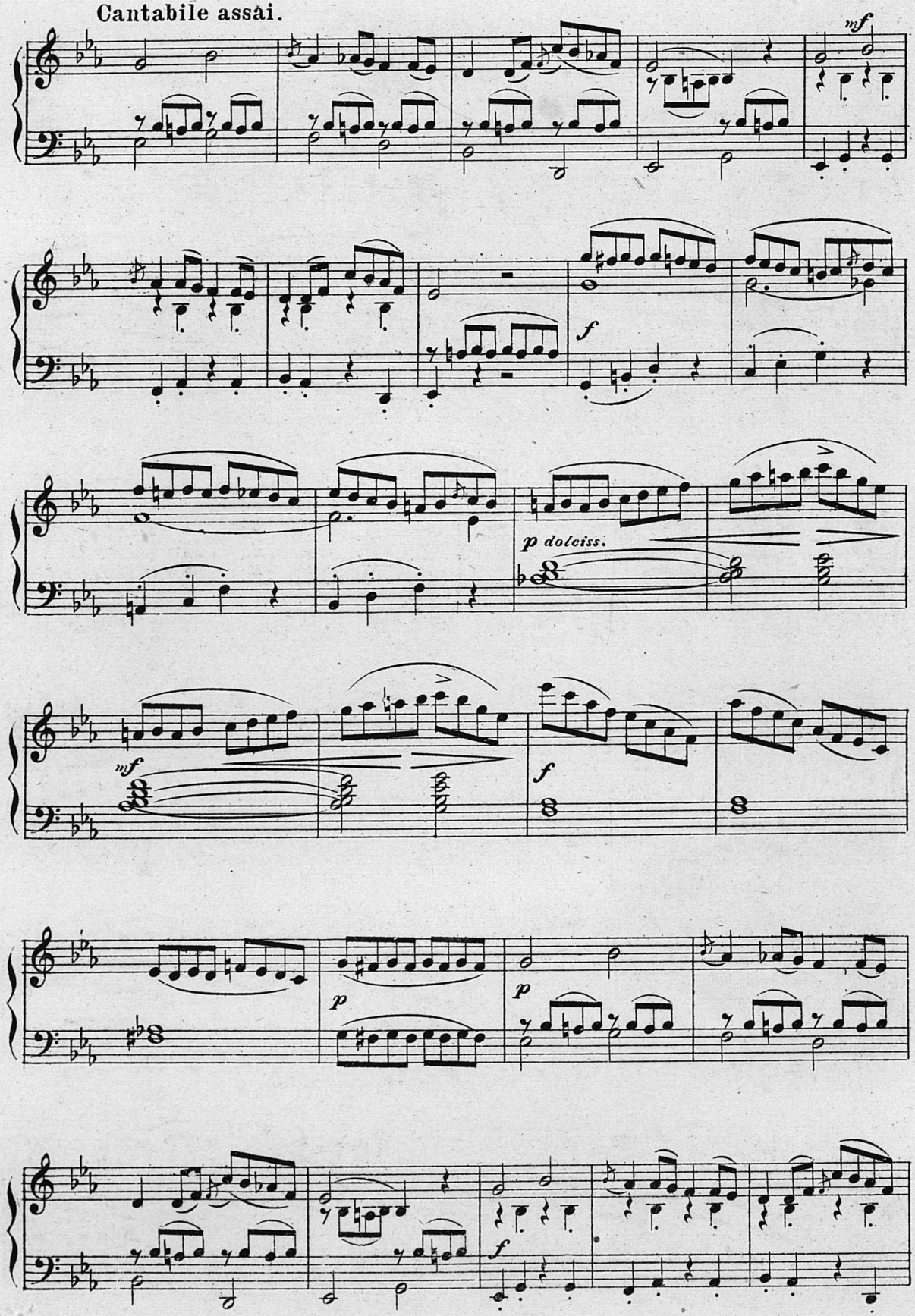
Cantabile assai.
mf
f
p doleiss.
mf
f
p
p
f

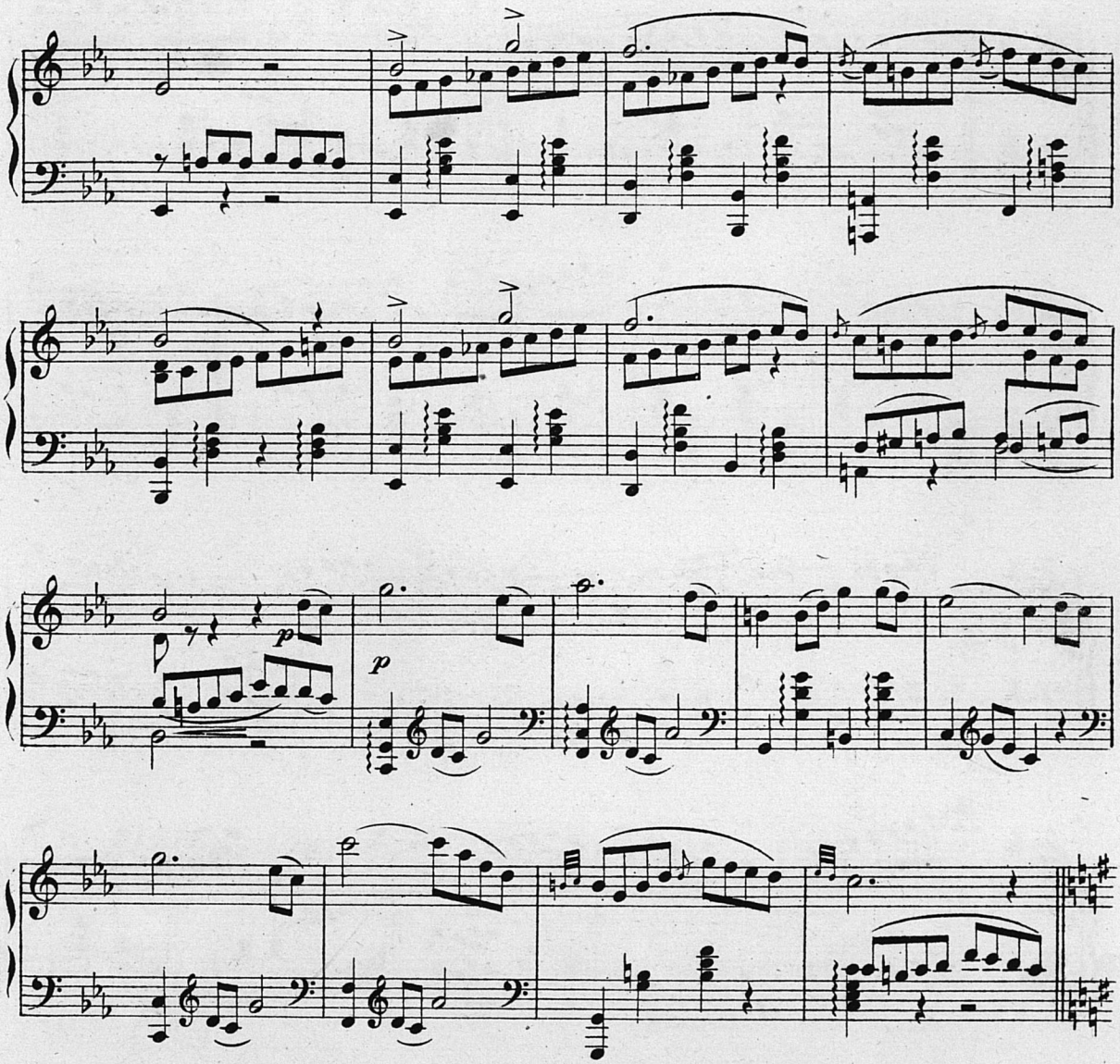

Giocoso scherzando.

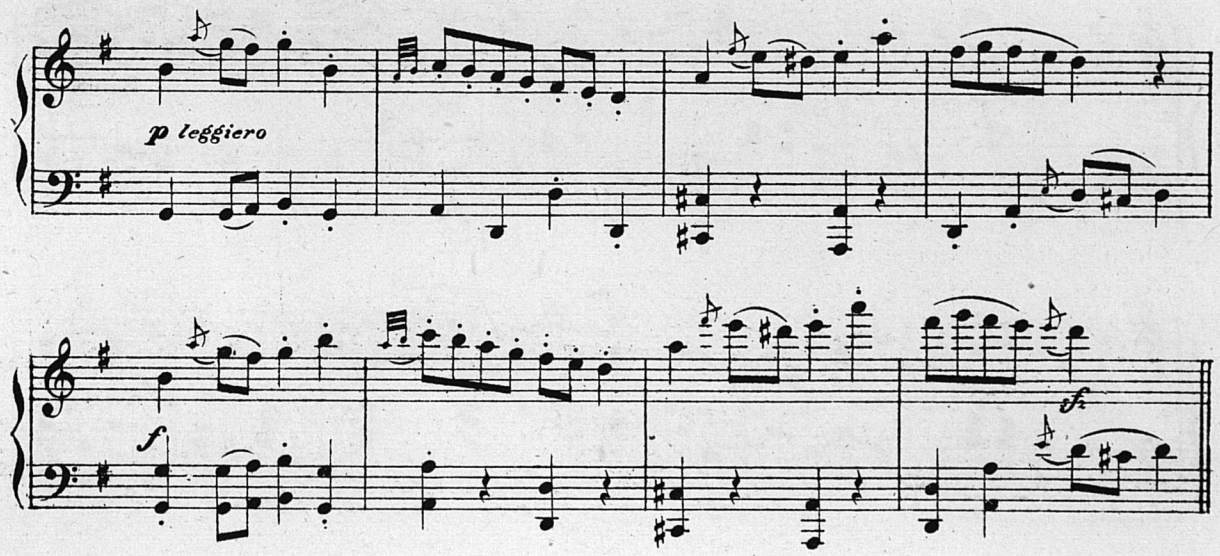

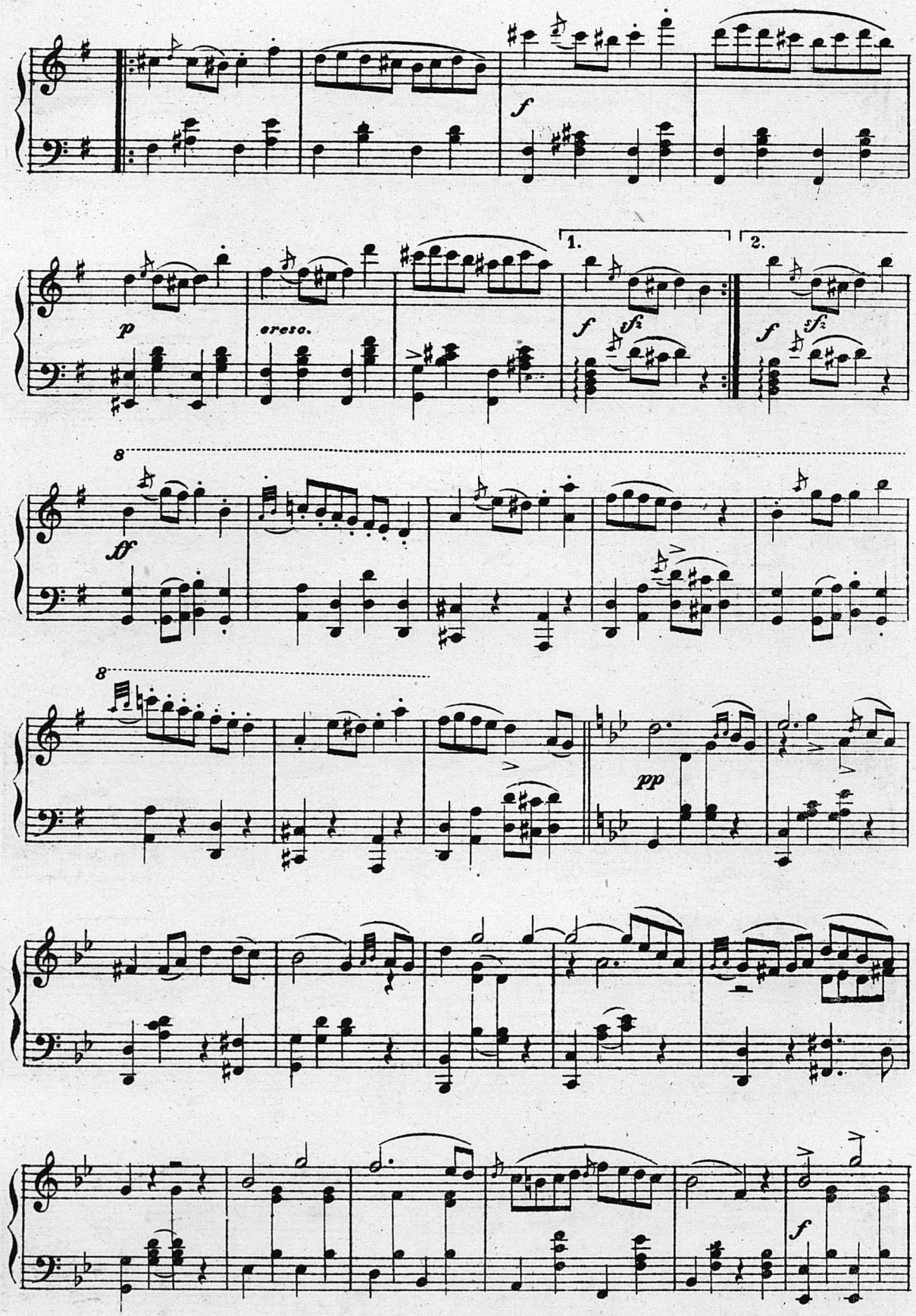
f
p
cresc.
1.
2.
f
sf
sf
f
8
ff
8
pp
f

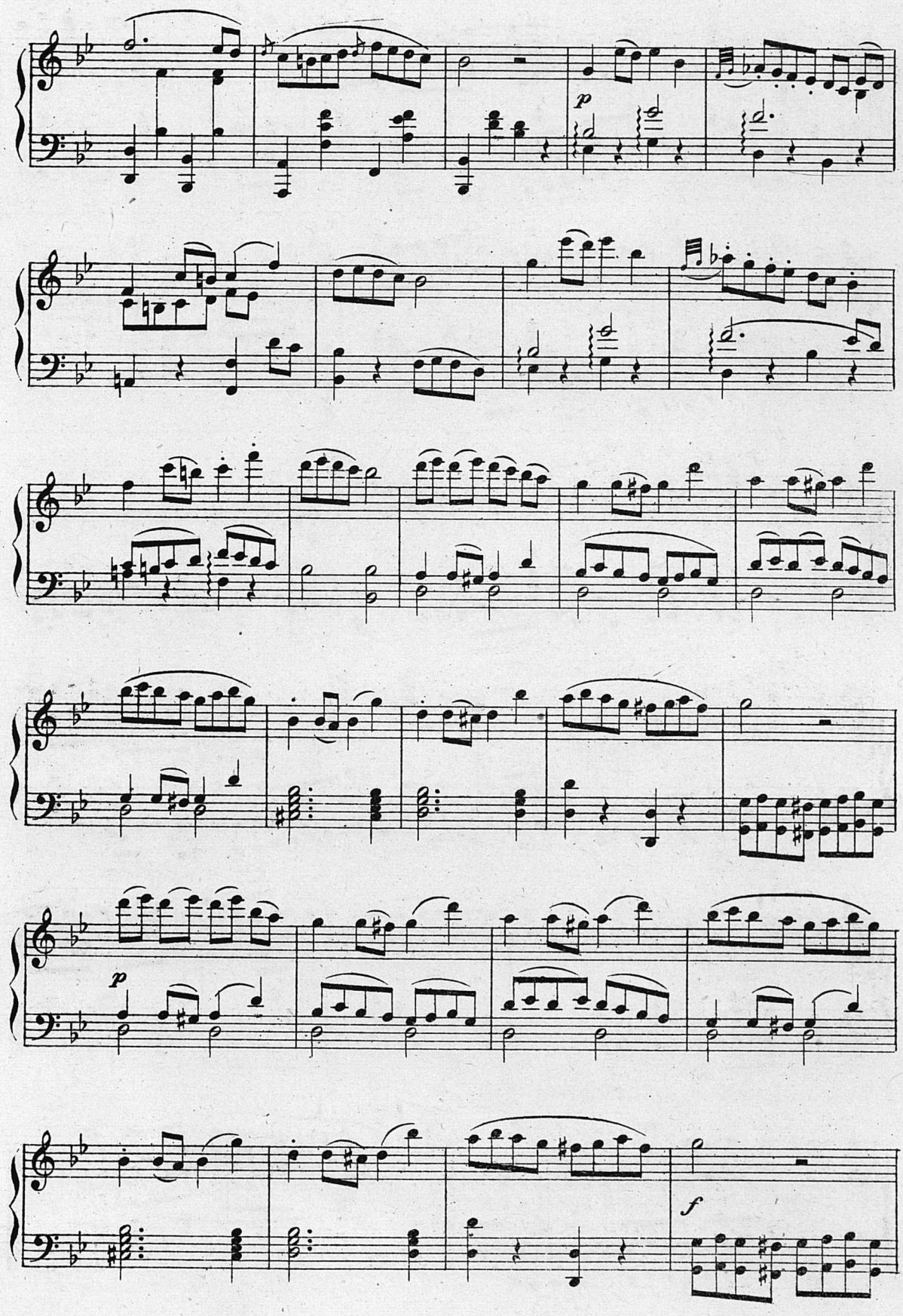
p
p
f

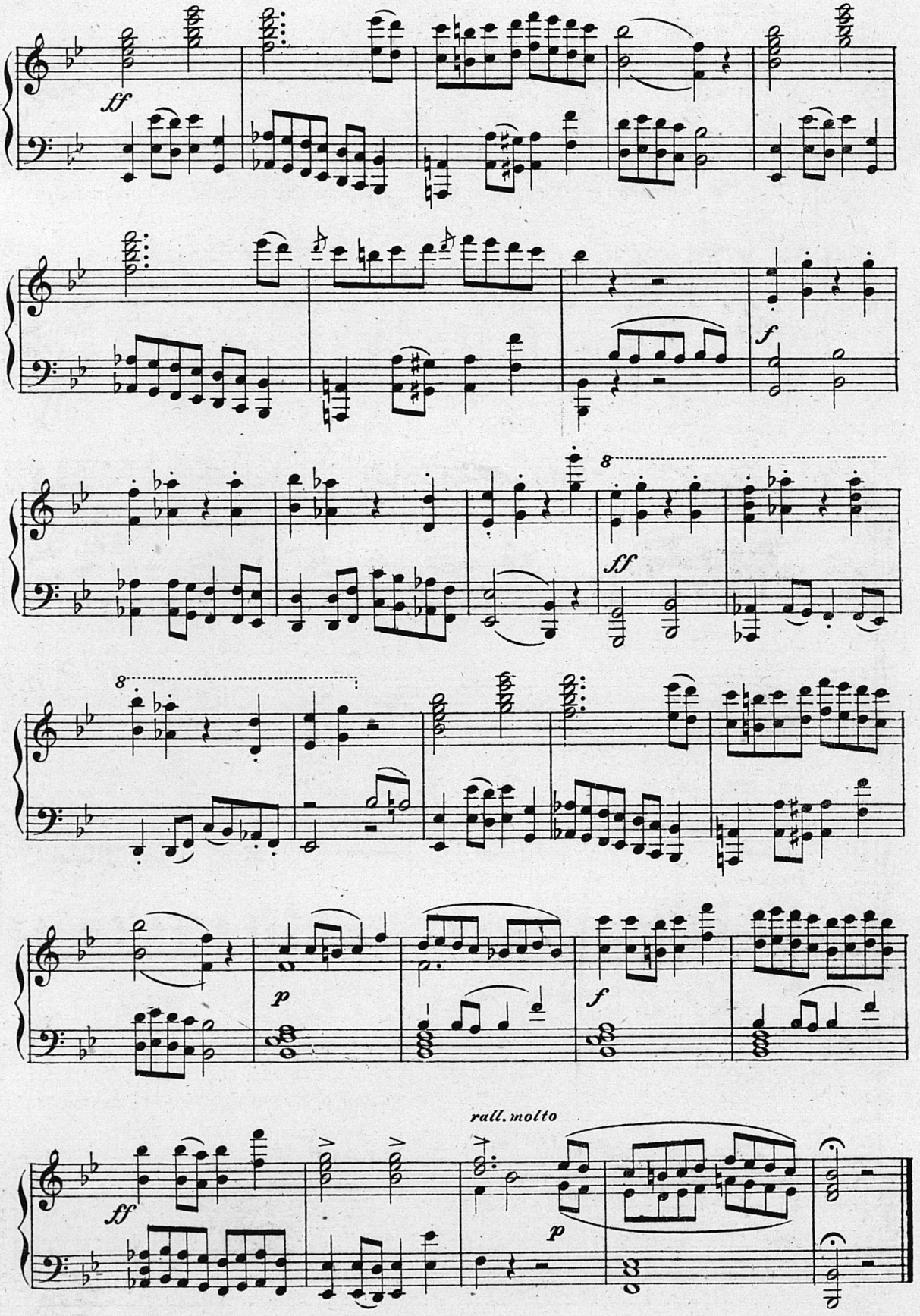
ff
f
8
ff
8
p
f
rall. molto
ff
p

№ 8.

ПЛЯСКА СКОМОРОХОВЪ.

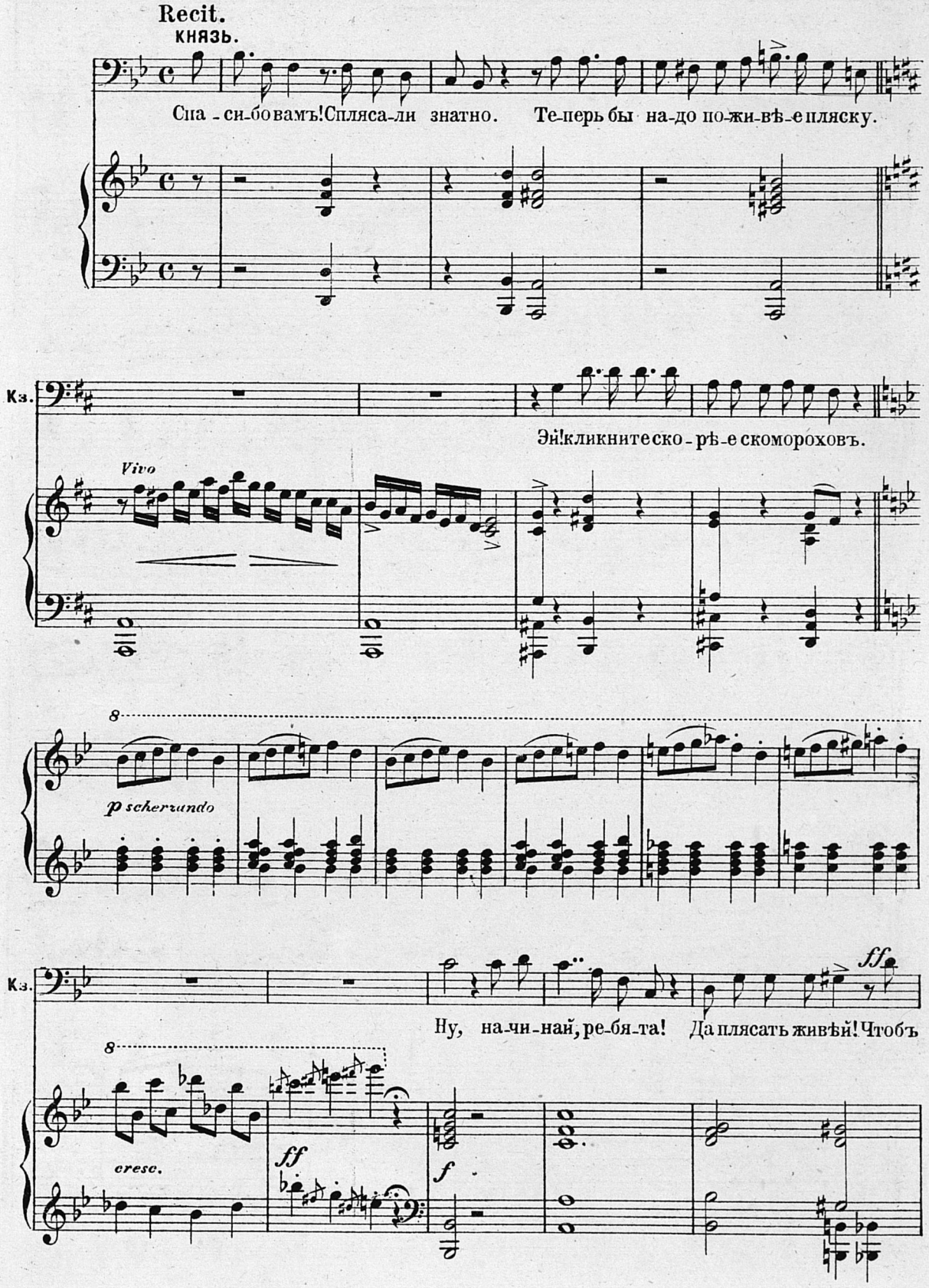

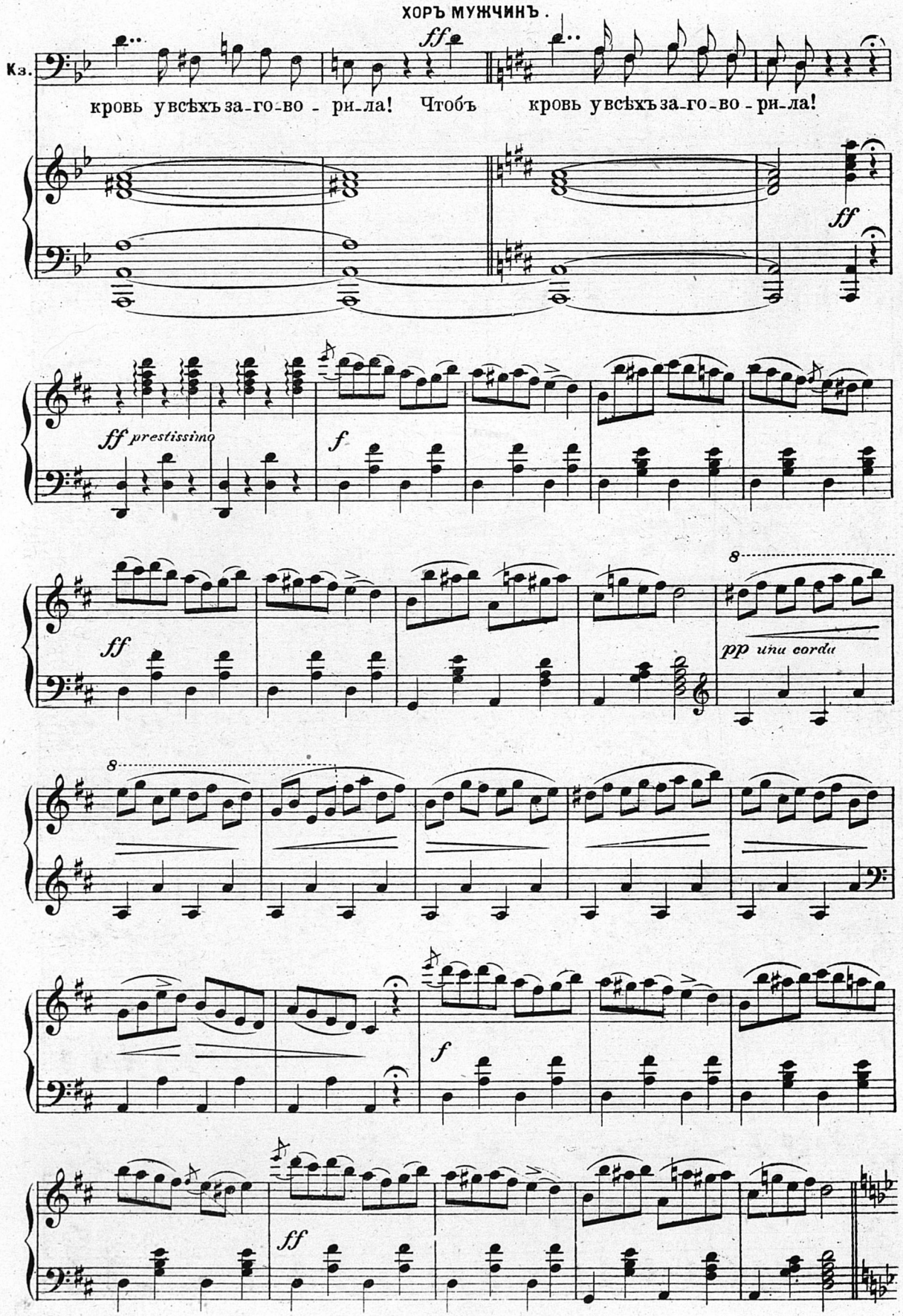
ХОРЪ МУЖЧИНЪ.
Кз.
ff
кровь увсѣхъ за-го-во - ри-ла! Чтобъ кровь увсѣхъ за-го-во - ри-ла!
ff
ff prestissimo
f
ff
8
pp una corda
8
f
ff

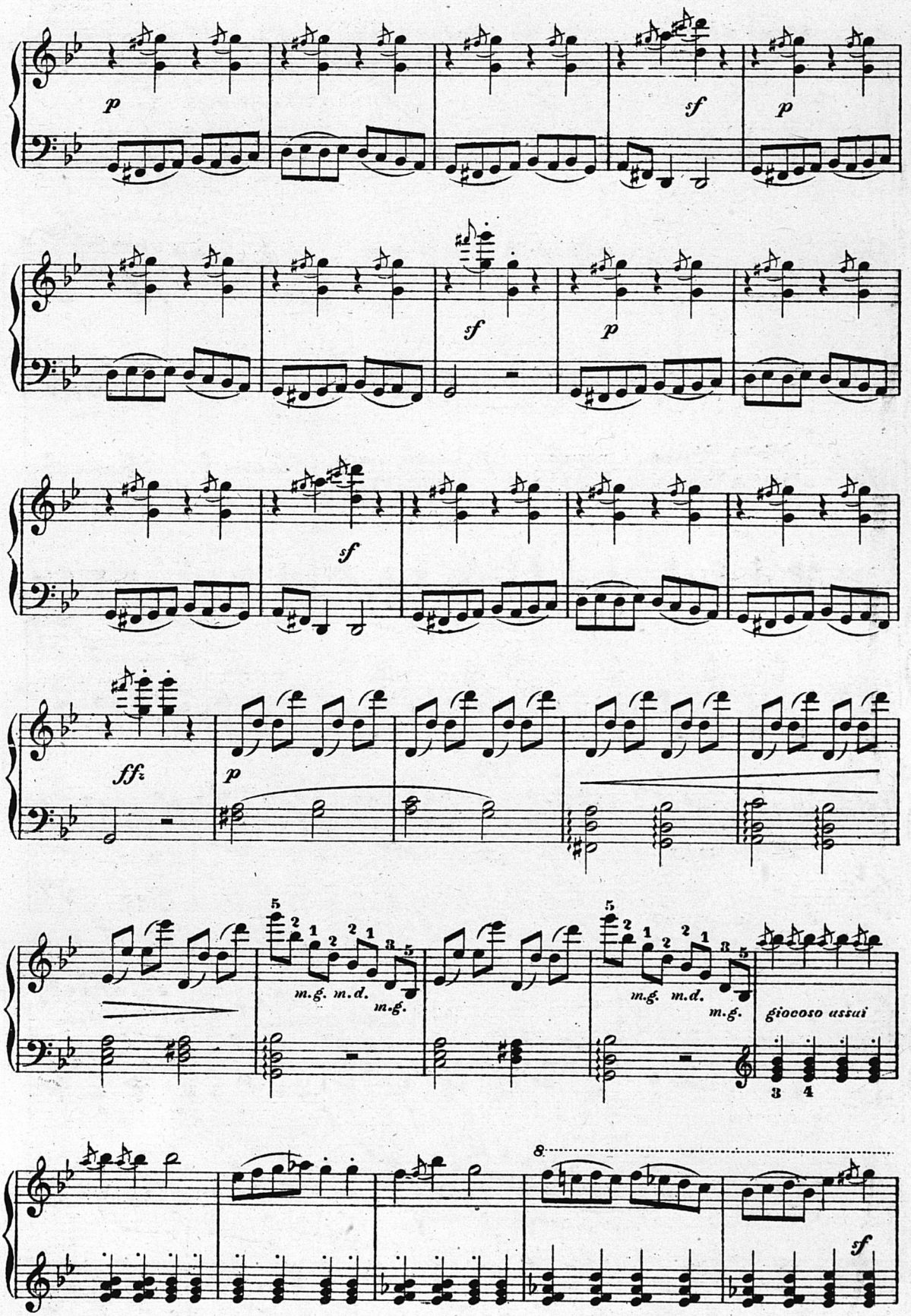
p
sf
p
sf
p
sf
ff.
p
m.g. m.d. m.g.
m.g. m.d. m.g.
giocoso assai
8
sf

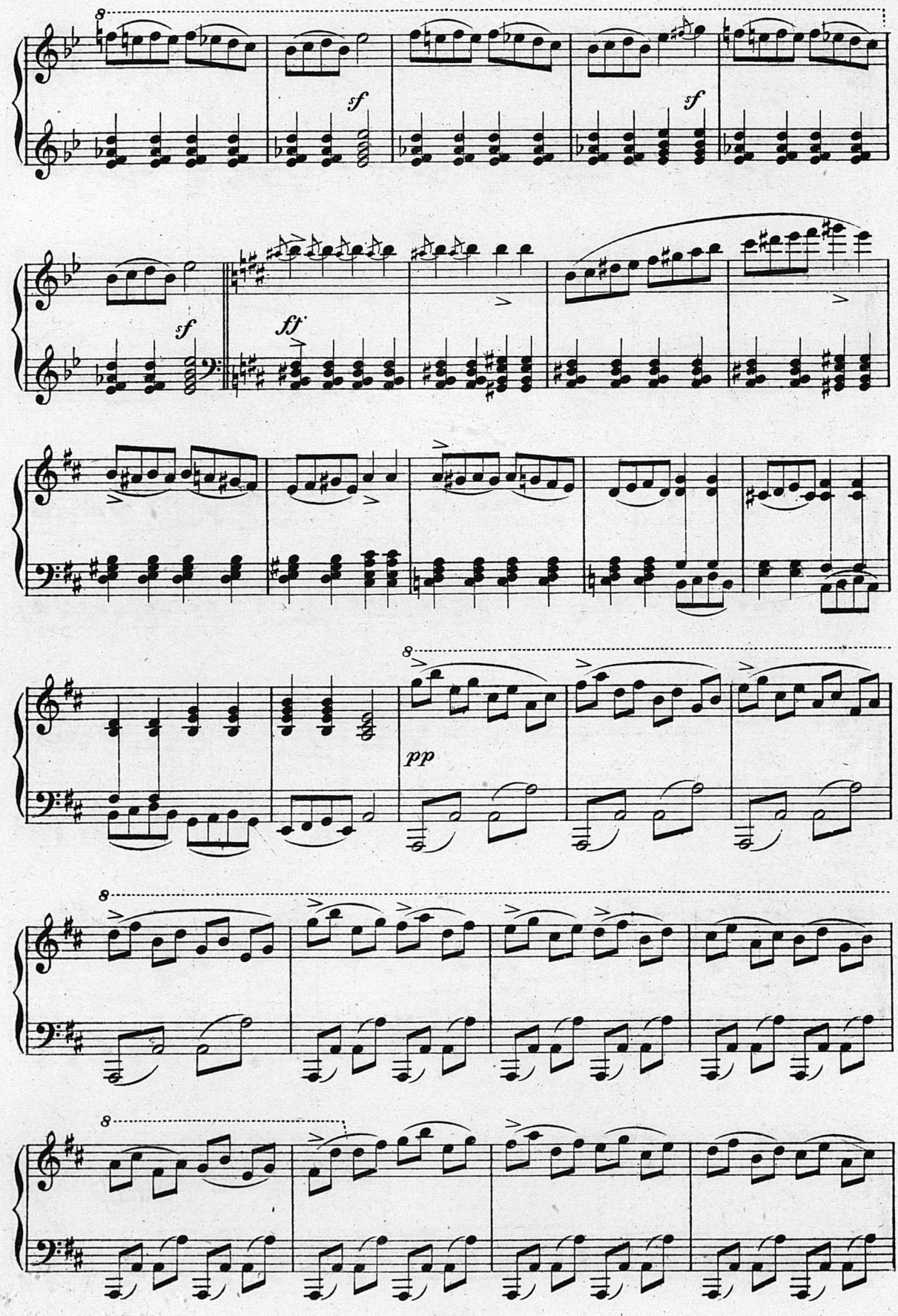
8
sf
sf
sf
ff
8
pp
8
8

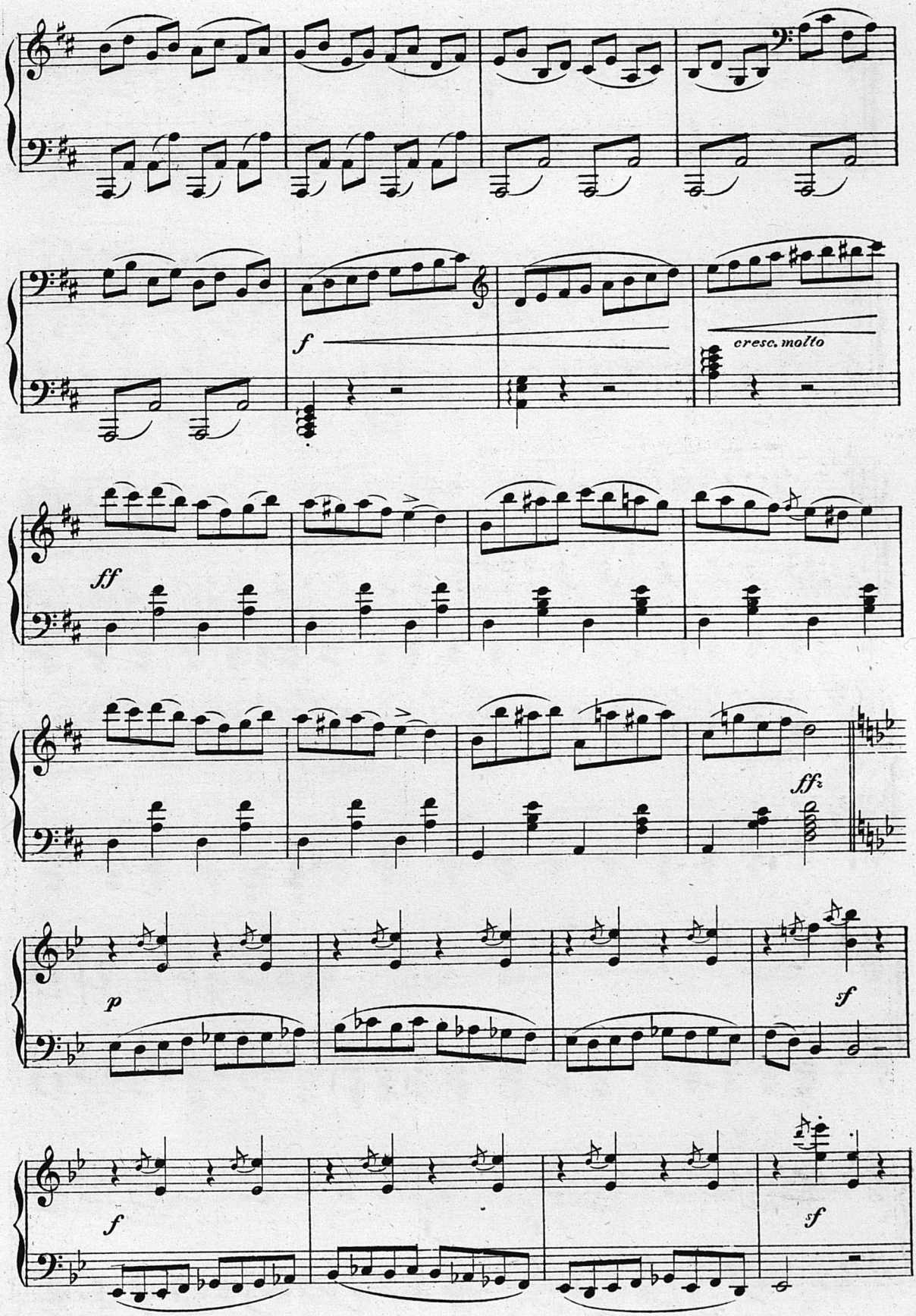
f
cresc. molto
ff
ffz
p
sf
f
sf

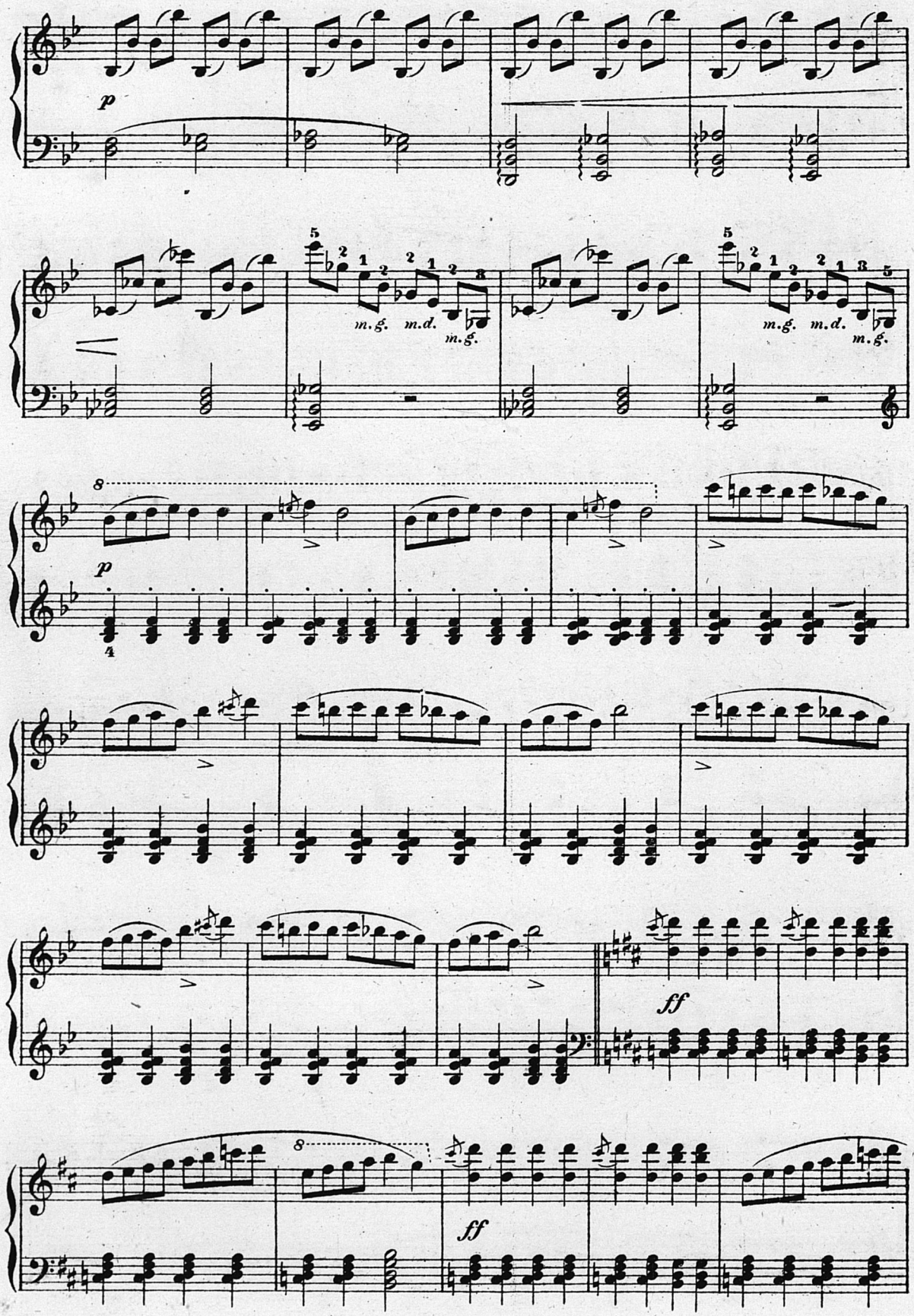
p
m.g. m.d. m.g.
m.g. m.d. m.g.
8
p
4
8
ff
ff

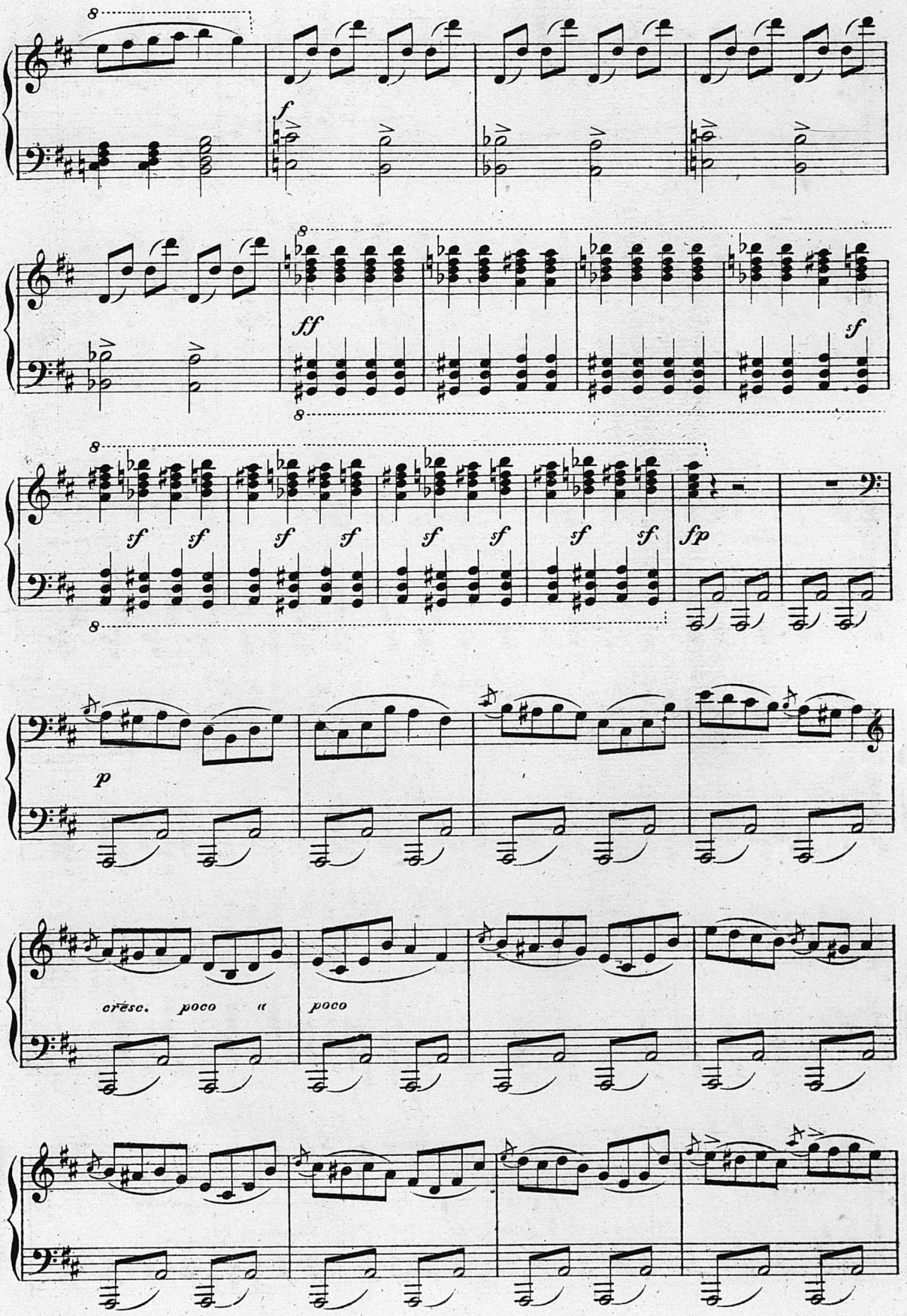
8
f
8
ff
sf
8
sf sf sf sf sf sf sf sf
fp
8
p
cresc. poco « poco

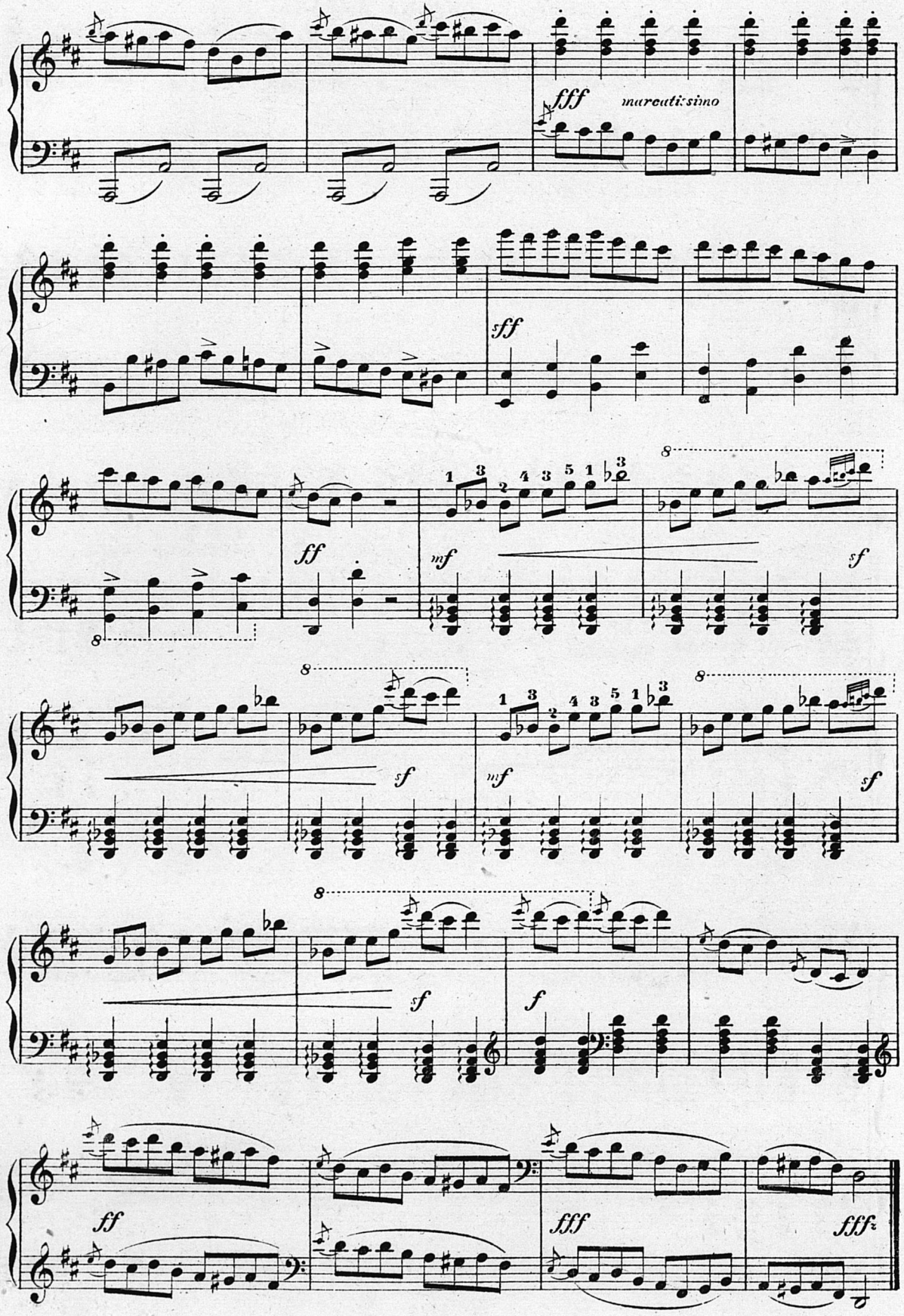
fff
marcatissimo
sff
ff
mf
sf
8

№ 9.

СЦЕНА И СКАЗКА ДУРАКА.

„Ай молодцы!“

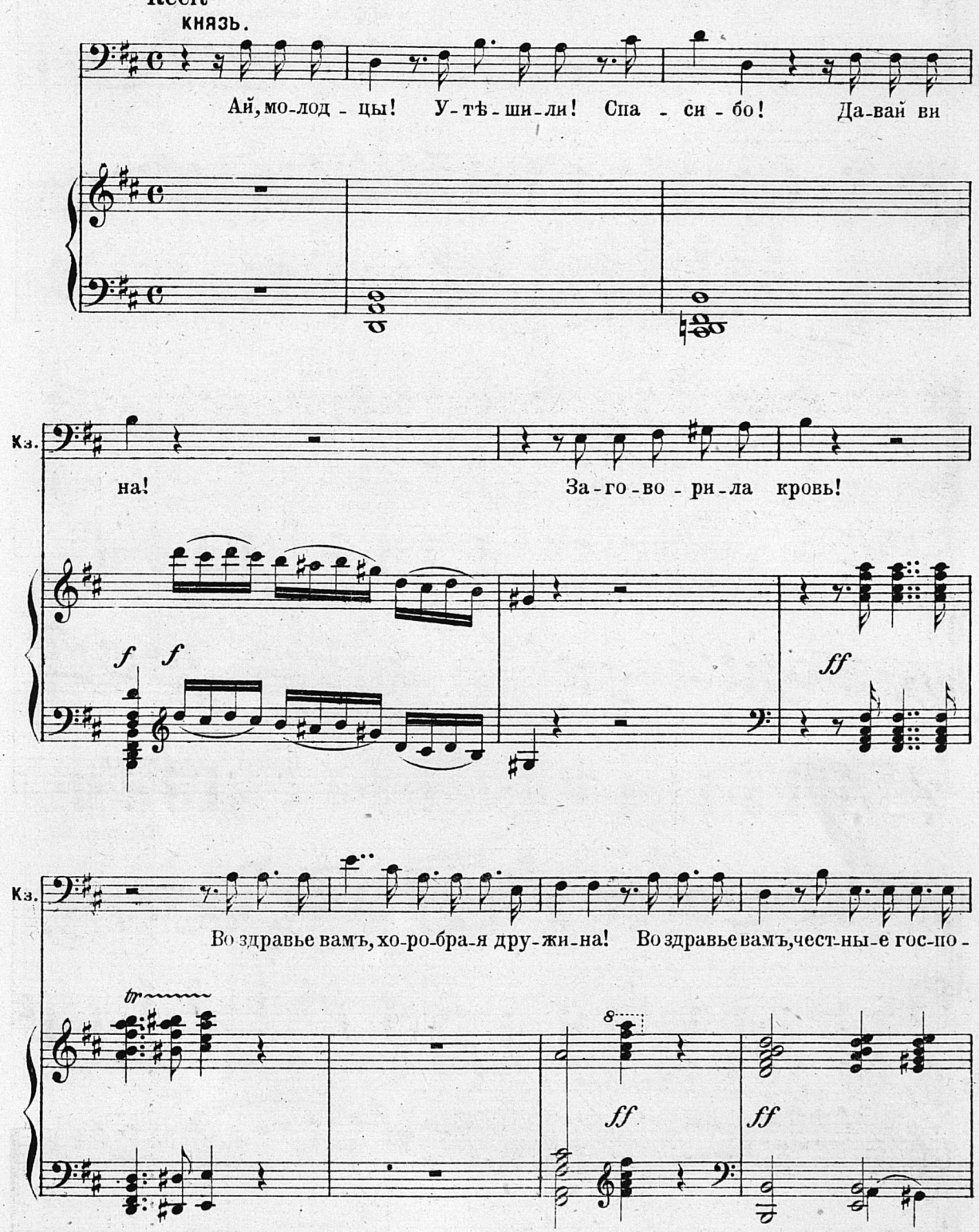

Те - бѣ во здра-вье, кня - же, пьемъ! На мно-го лѣтъ те -

На мно-го лѣтъ те - бѣ здо -

Кз.

да!

бѣ здо - ро - вья! На мно - го лѣтъ те-бѣ здо - ро - - вья!

ро - - вья!

Moderato.

ДУРАКЪ.

Ты ско-мо -

p

КНЯЗЬ.

Дк.

ро-ховъ,княже, по-хвалилъ: Поз - воль те-перь те - бя по-тѣшить ска-зкой.- А

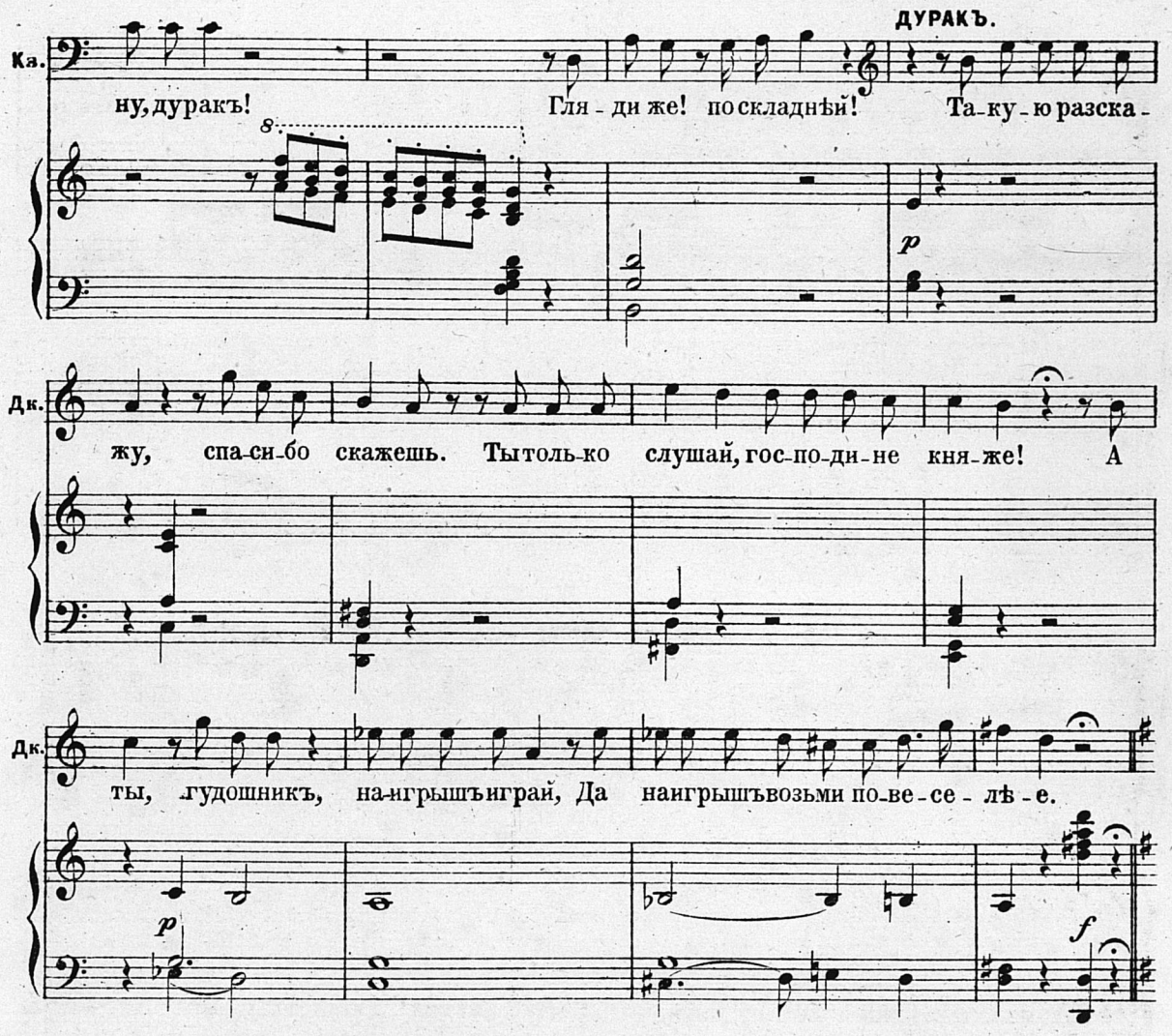

СКАЗКА ДУРАКА.

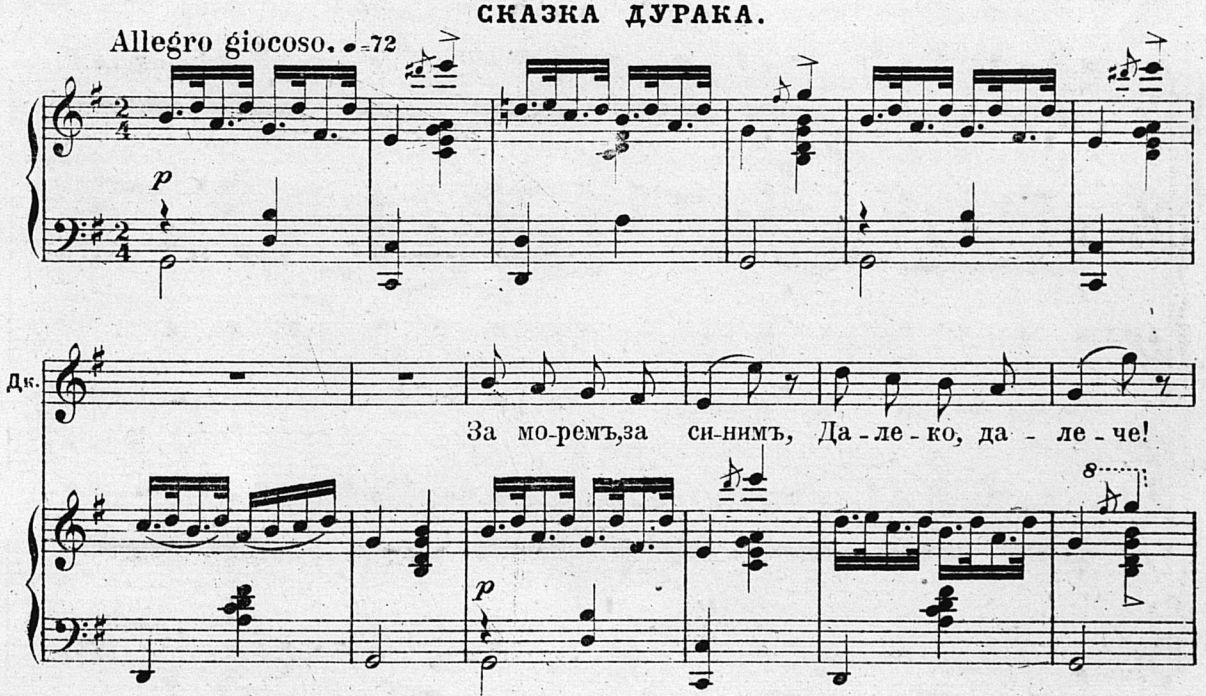

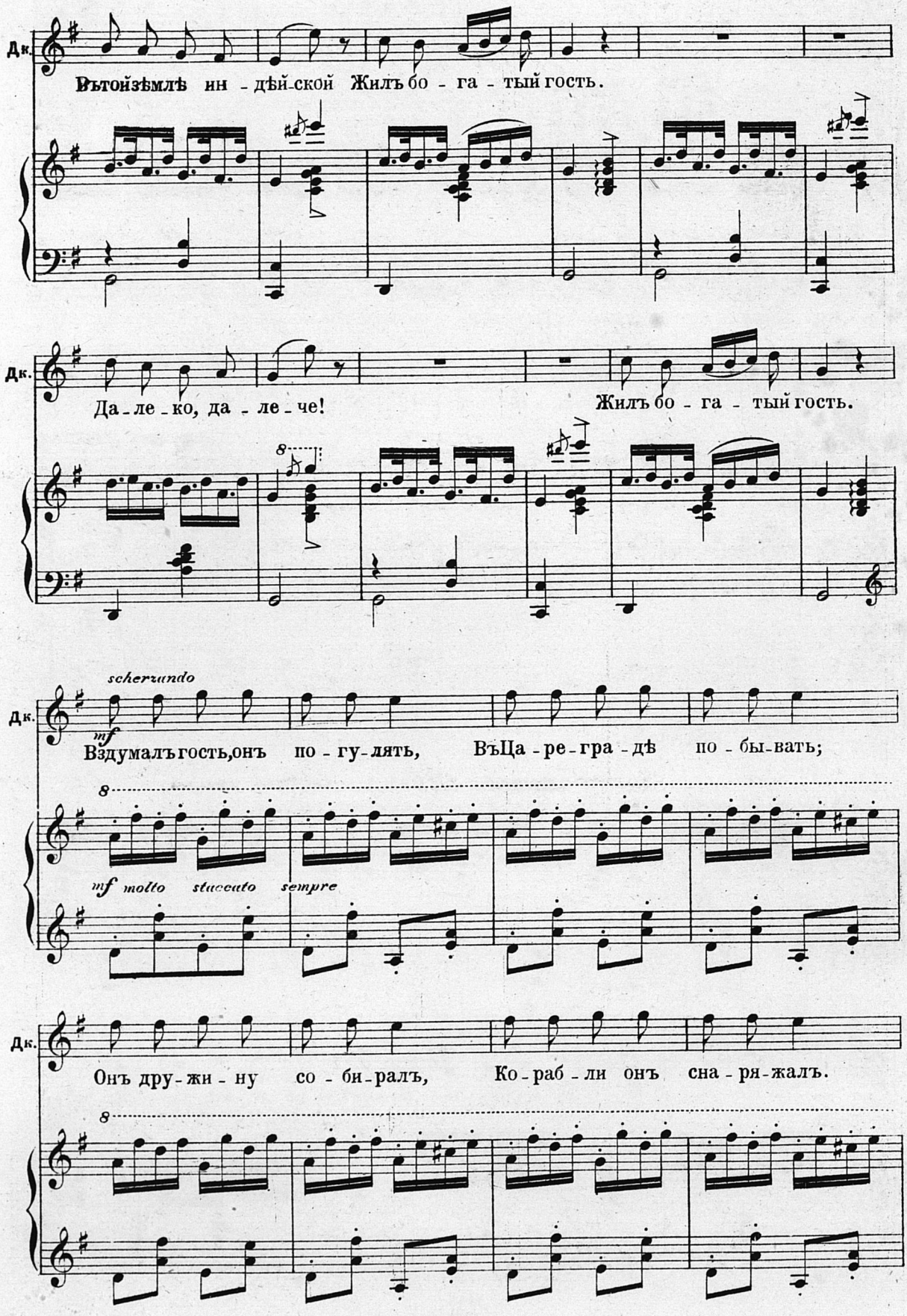
Дк.
Въ тойзѣмлѣ ин - дѣй-ской Жилъ бо - га - тый гость.
Да - ле - ко, да - ле - че!
Жилъ бо - га - тый гость.
scherzando
mf
Вздумалъ гость, онъ по - гу - лять, Въ Ца - ре - гра - дѣ по - бы - вать;
mf molto staccato sempre
Онъ дру - жи - ну со - би - ралъ, Ко - раб - ли онъ сна - ря - жалъ.

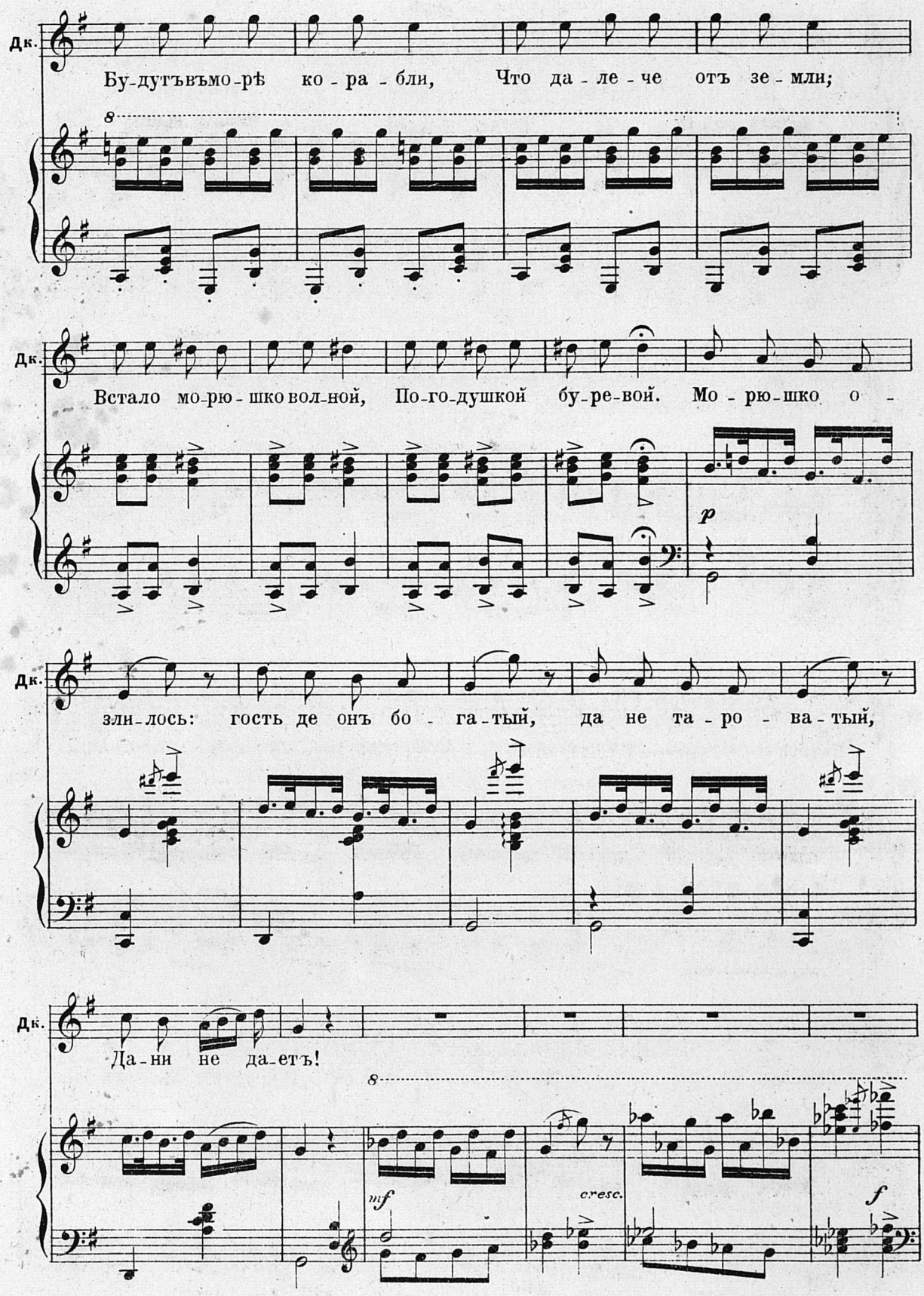
Дк.
Бу-дутъвъмо-рѣ ко-ра-бли, Что да-ле-че отъ зе-мли;
8
Дк.
Встало мо-рю-шко вол-ной, По-го-душкой бу-ре-вой. Мо-рю-шко о-
p
Дк.
зли-лось: гость де онъ бо-га-тый, да не та-ро-ва-тый,
Дк.
Да-ни не да-етъ!
8
mf
cresc.
f

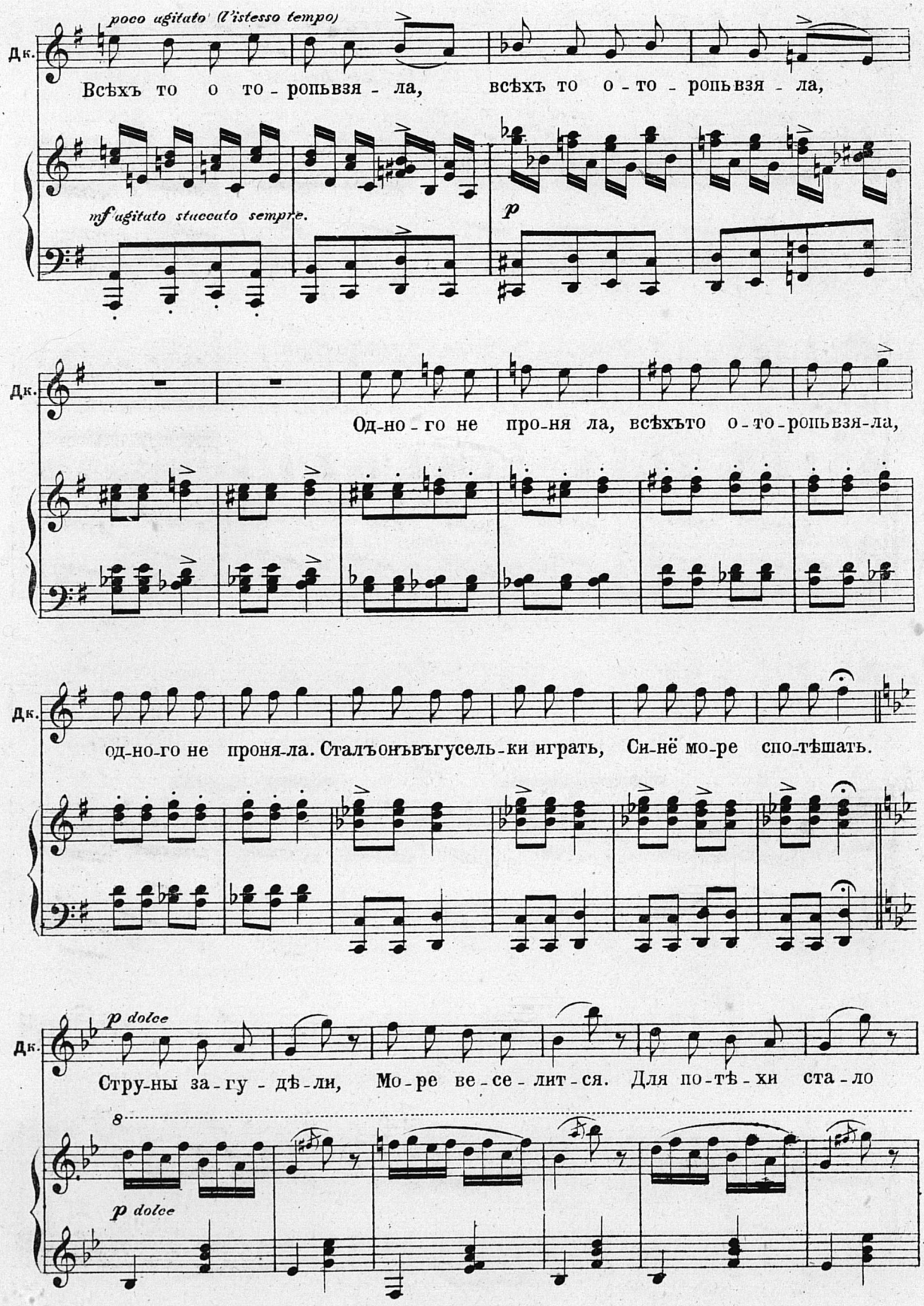
poco agitato (l'istesso tempo)
Дк.
Всѣхъ то о то - ропьвзя - ла, всѣхъ то о - то - ропьвзя - ла,
mf agitato stuccato sempre.
p
Дк.
Од-но - го не про-ня ла, всѣхъто о - то - ропьвзя-ла,
Дк.
од-но-го не проня-ла. Сталъонъвъгусель-ки играть, Си-нё мо-ре спо-тѣшать.
p dolce
Дк.
Стру-ны за - гу - дѣ - ли, Мо - ре ве - се - лит - ся. Для по-тѣ - хи ста - ло
8
p dolce

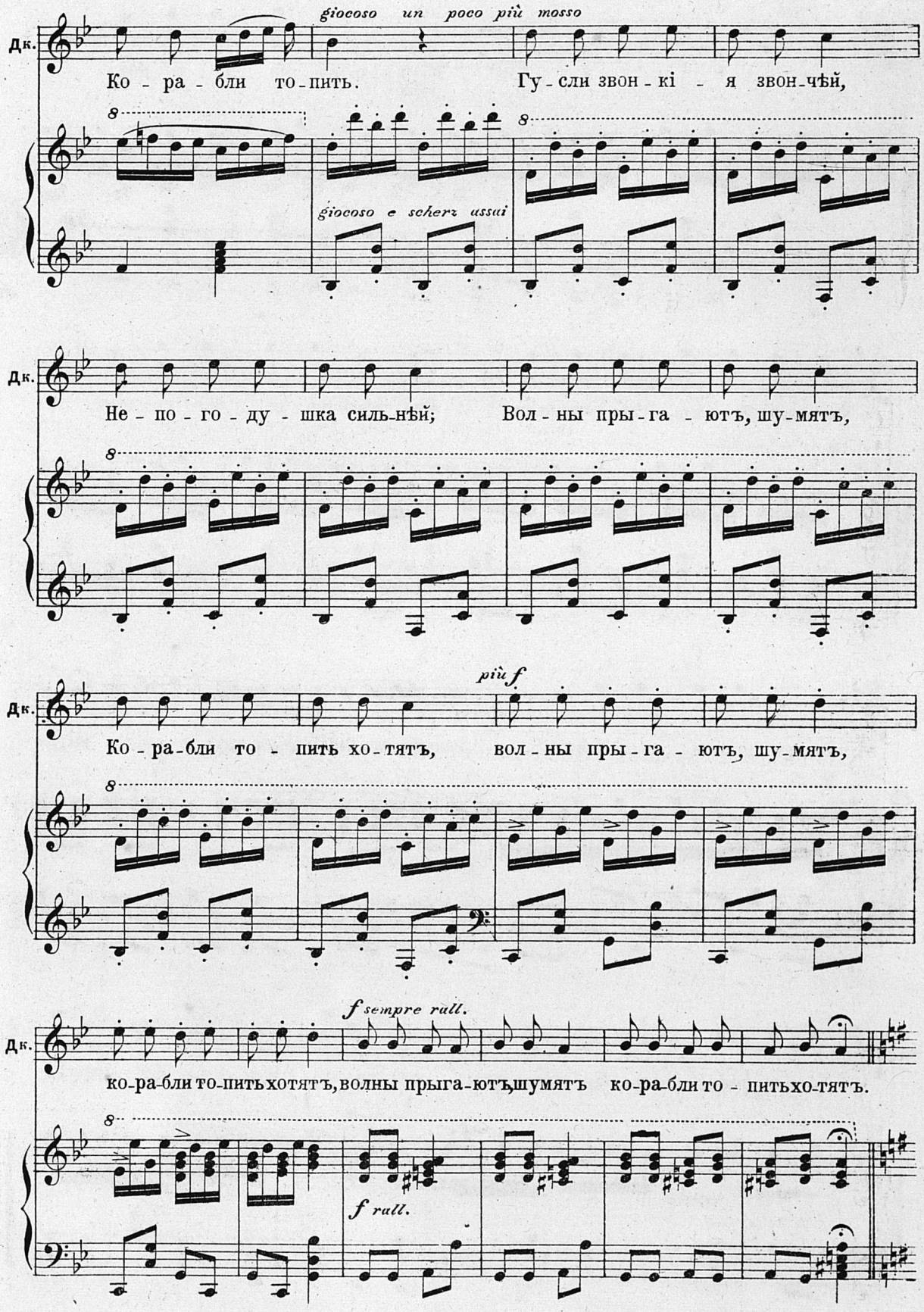
giocoso un poco più mosso
Дк.
Ко - ра - бли то - пить. Гу - сли звон - кі - я звон - чѣй,
giocoso e scherz assai
Дк.
Не - по - го - ду - шка силь - нѣй; Вол - ны пры - га - ютъ, шу - мятъ,
più f
Дк.
Ко - ра - бли то - пить хо - тятъ, вол - ны пры - га - ютъ, шу - мятъ,
f sempre rall.
Дк.
ко - ра - бли то - пить хотятъ, волны прыга - ютъ, шумятъ ко - ра - бли то - пить хо - тятъ.
f rall.

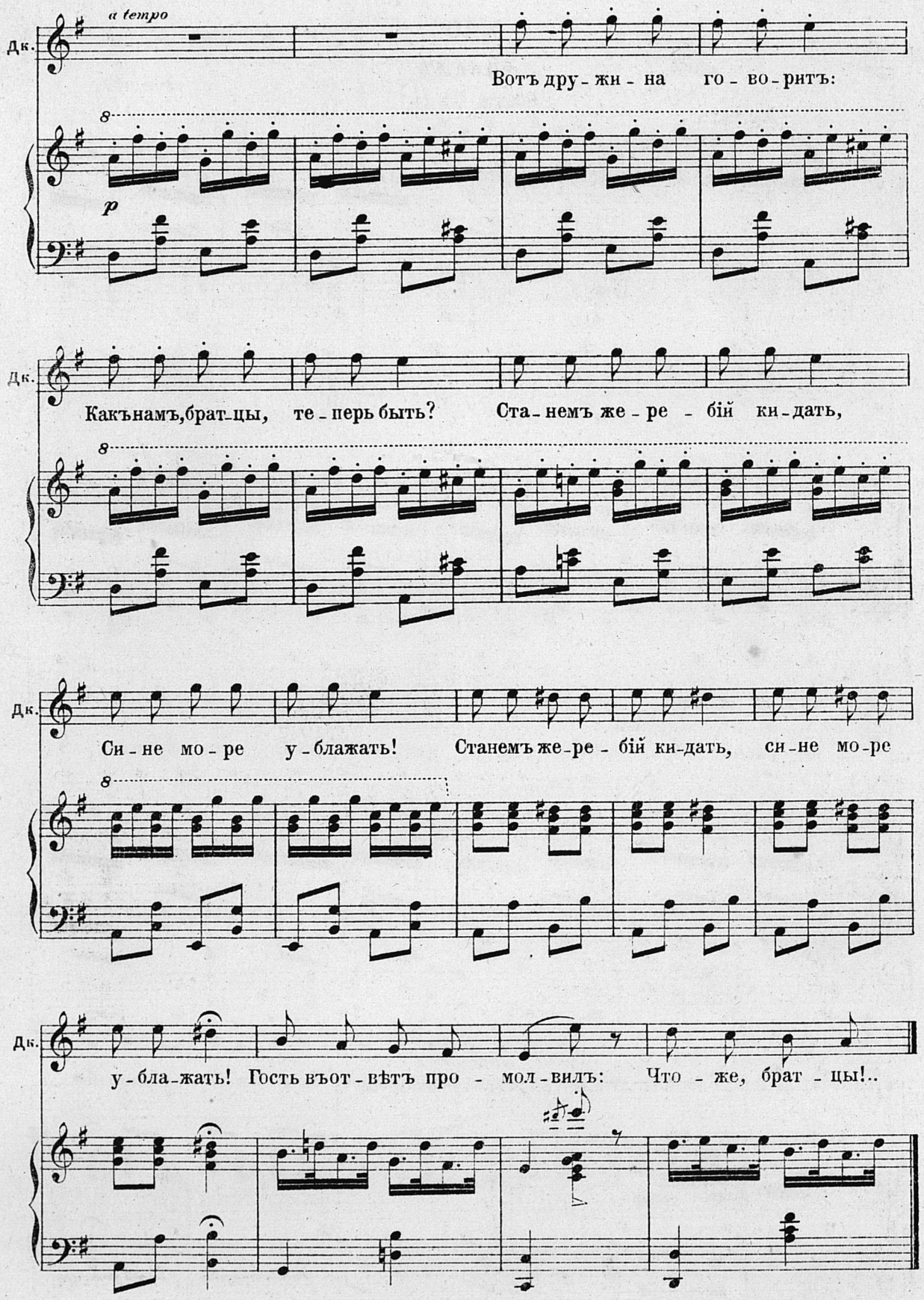
a tempo
Дк.
Вотъ дру - жи - на го - во - ритъ:
p
Дк.
Какъ намъ, брат - цы, те - перь быть? Ста - немъ же - ре - бій ки - дать,
Дк.
Си - не мо - ре у - блажать! Станемъ же - ре - бій ки - дать, си - не мо - ре
Дк.
у - бла - жать! Гость въот - вѣтъ про - мол - вилъ: Что - же, брат - цы!..

№10.

ФИНАЛЪ

„Бѣда, бѣда."

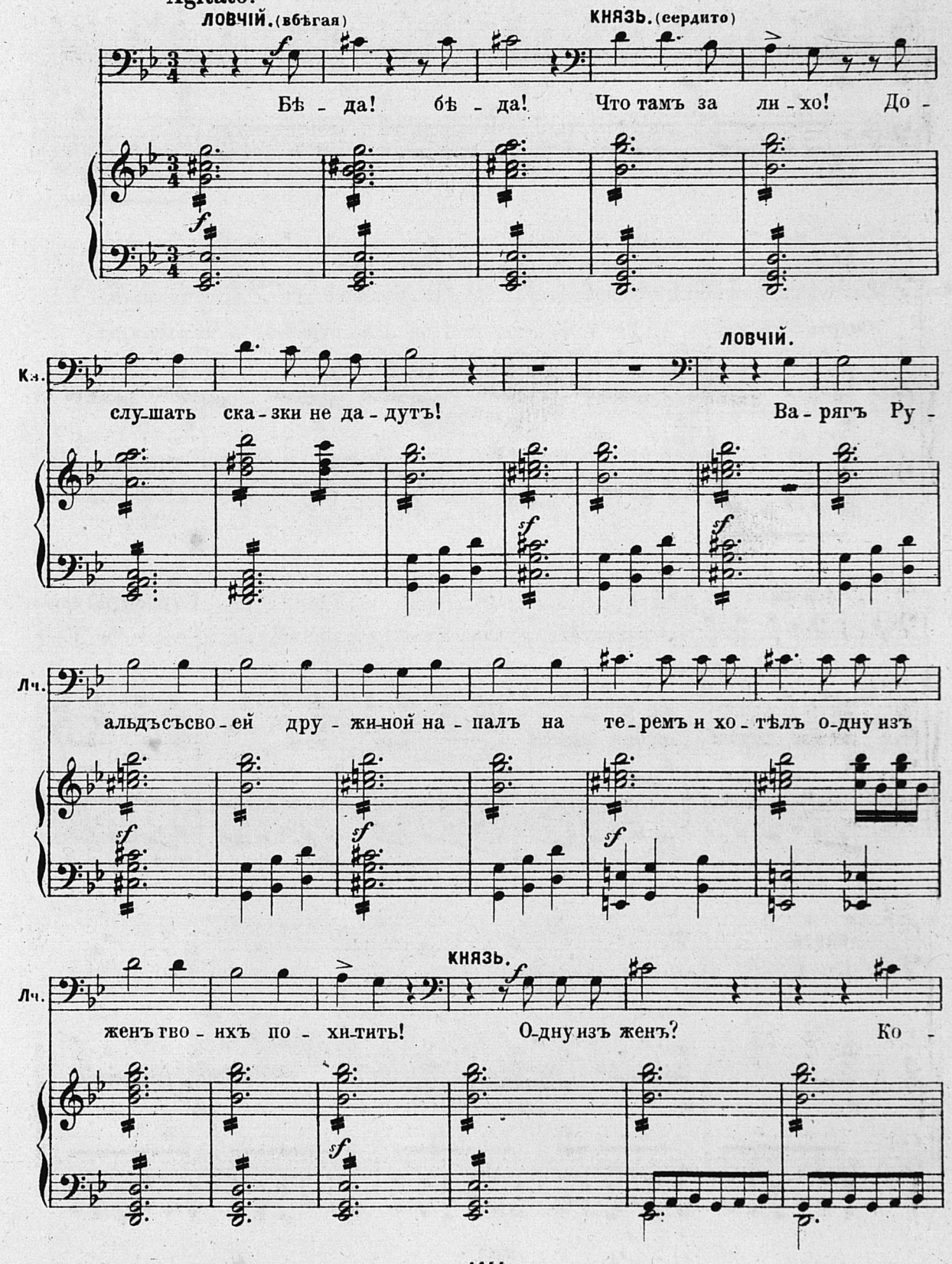

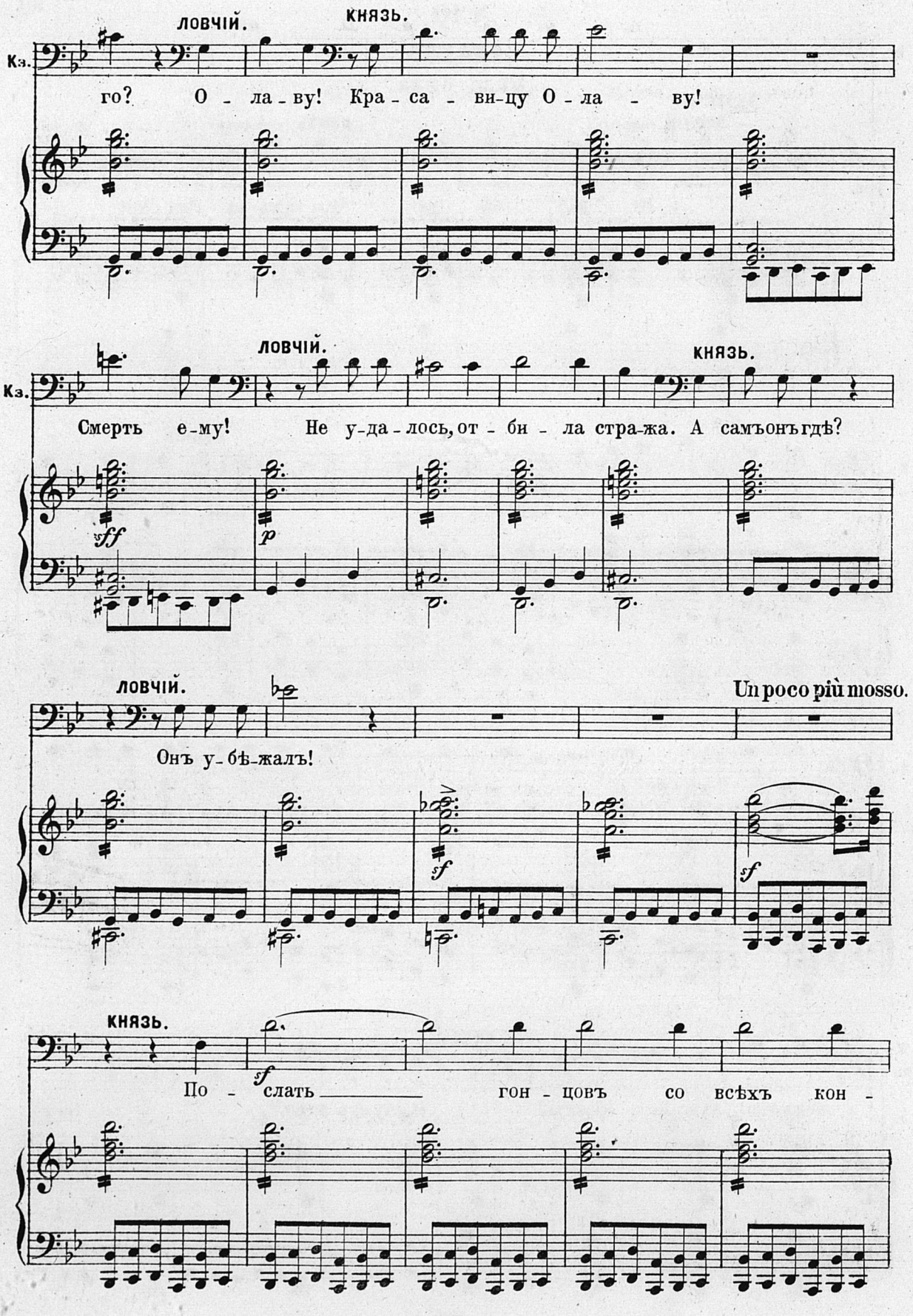
ЛОВЧІЙ.
КНЯЗЬ.
Кн.
го? О - ла - ву! Кра - са - ви-цу О - ла - ву!
ЛОВЧІЙ.
КНЯЗЬ.
Кн.
Смерть е-му! Не у-да-лось, от - би - ла стра-жа. А самъонъ гдѣ?
sff
p
ЛОВЧІЙ.
Un poco più mosso.
Онъ у-бѣ-жалъ!
sf
sf
КНЯЗЬ.
sf
По - слать гон - цовъ со всѣхъ кон -

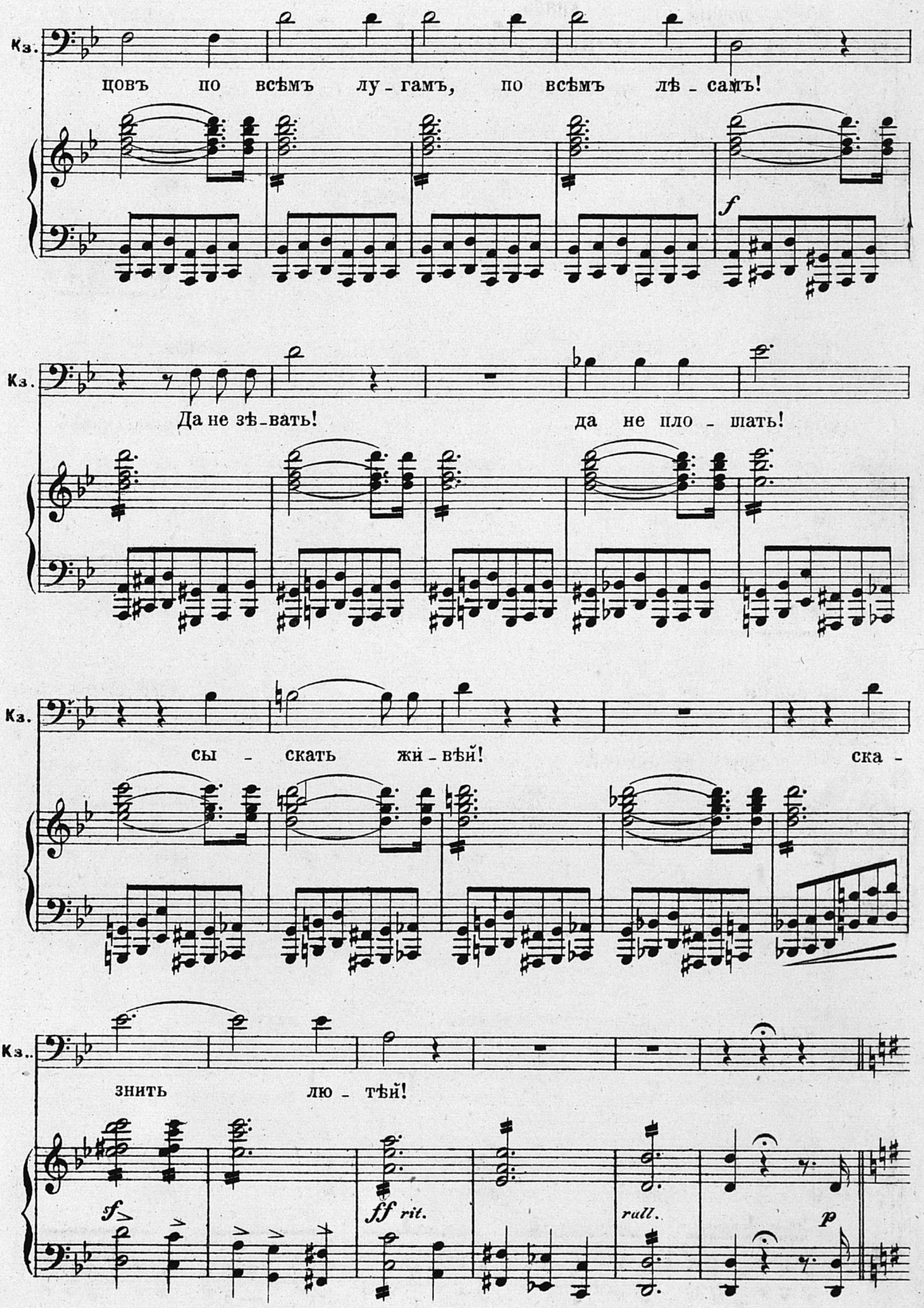
Кз.
цовъ по всѣмъ лу - гамъ, по всѣмъ лѣ - самъ!
f
Кз.
Да не зѣ - вать! да не пло - шать!
Кз.
сы - скать жи - вѣй! ска -
Кз.
знить лю - тѣй!
f
ff rit.
rall.
p

ДОБР. КНЯЗЬ. ДОБР.

По-воль мнѣ слово молвить, кня-же! Че-го те-бѣ? Про-

molto piu lento *p* tempo I. *p* *p*

piu lento КНЯЗЬ.

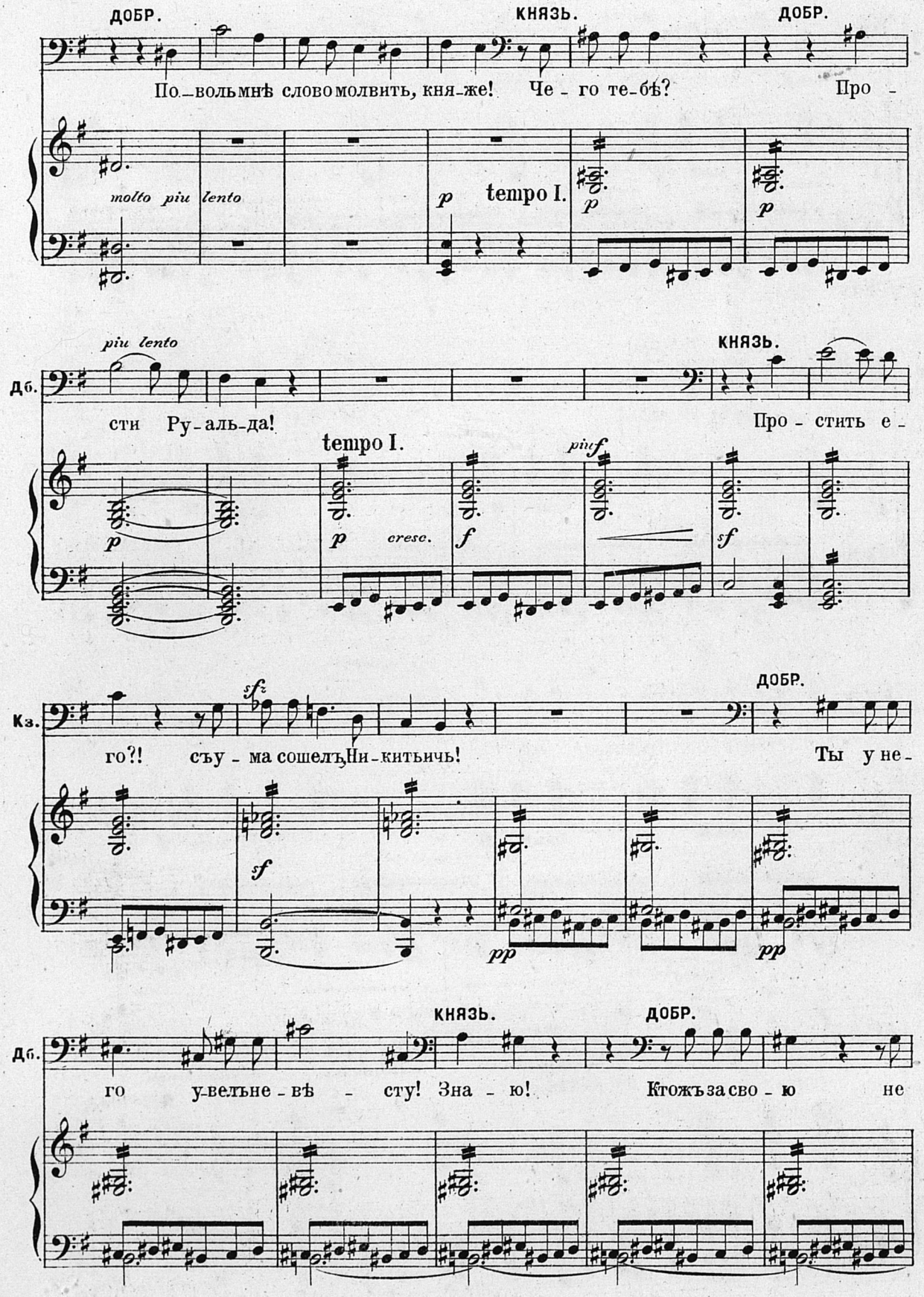

Дб. сти Ру-аль-да! Про-стить е-

tempo I. *p* *cresc.* *f* *piu f* *sf*

sfz ДОБР.

Кз. го?! съу-ма сошелъ, Ни-китьичь! Ты у не-

sf *pp* *pp*

КНЯЗЬ. ДОБР.

Дб. го у-велъ не-вѣ-сту! Зна-ю! Ктожъ за сво-ю не

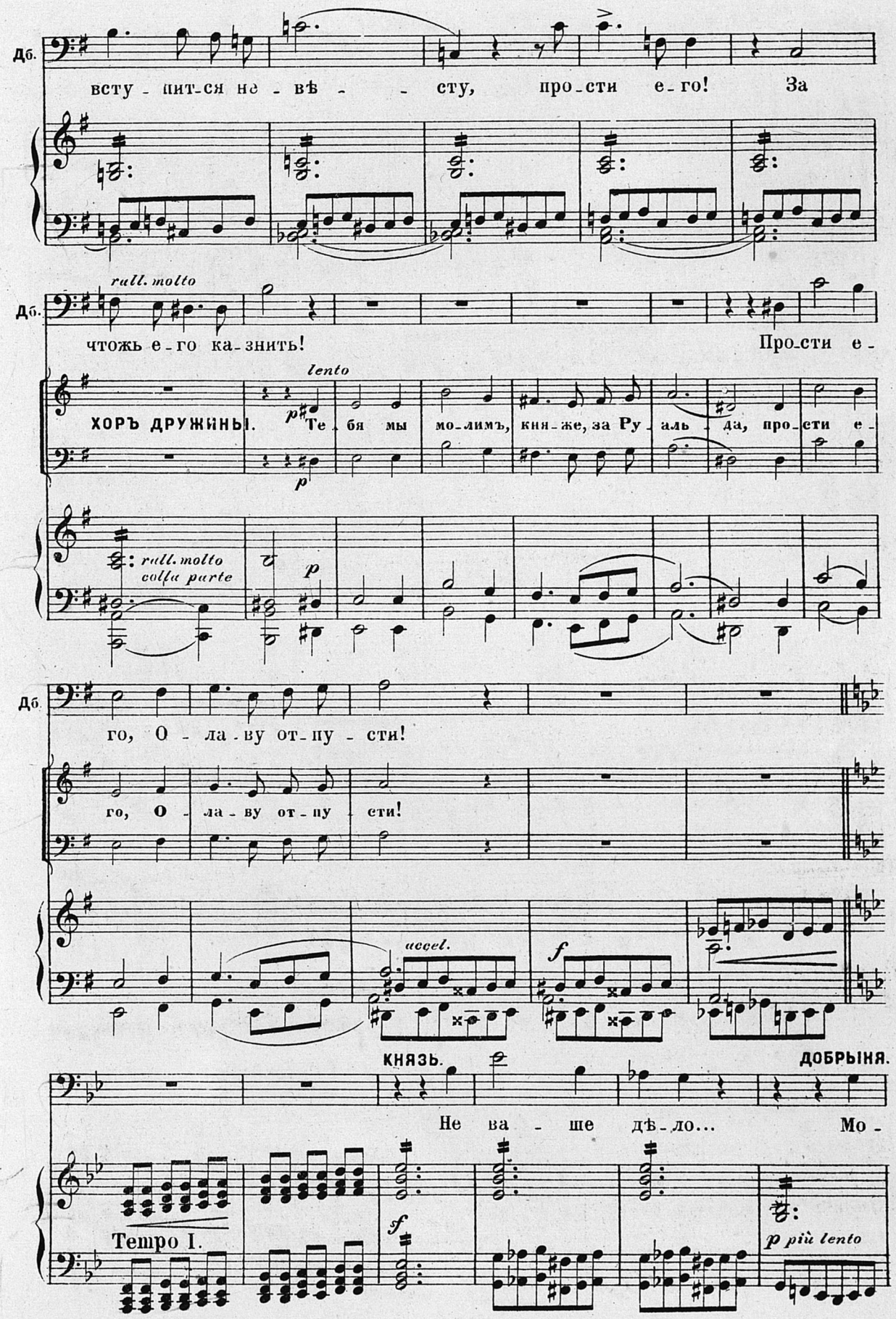
Дб.
вступится не - вѣ - - сту, прости его! За
rall. molto
Дб.
чтожь его казнить! Прости е -
lento
ХОРЪ ДРУЖИНЫ.
Тебя мы молимъ, княже, за Руаль - да, прости е -
rall. molto
colla parte
Дб.
го, Олаву отпусти!
го, Олаву отпусти!
accel.
f
КНЯЗЬ.
ДОБРЫНЯ.
Не ваше дѣло... Мо -
Tempo I.
f
p più lento

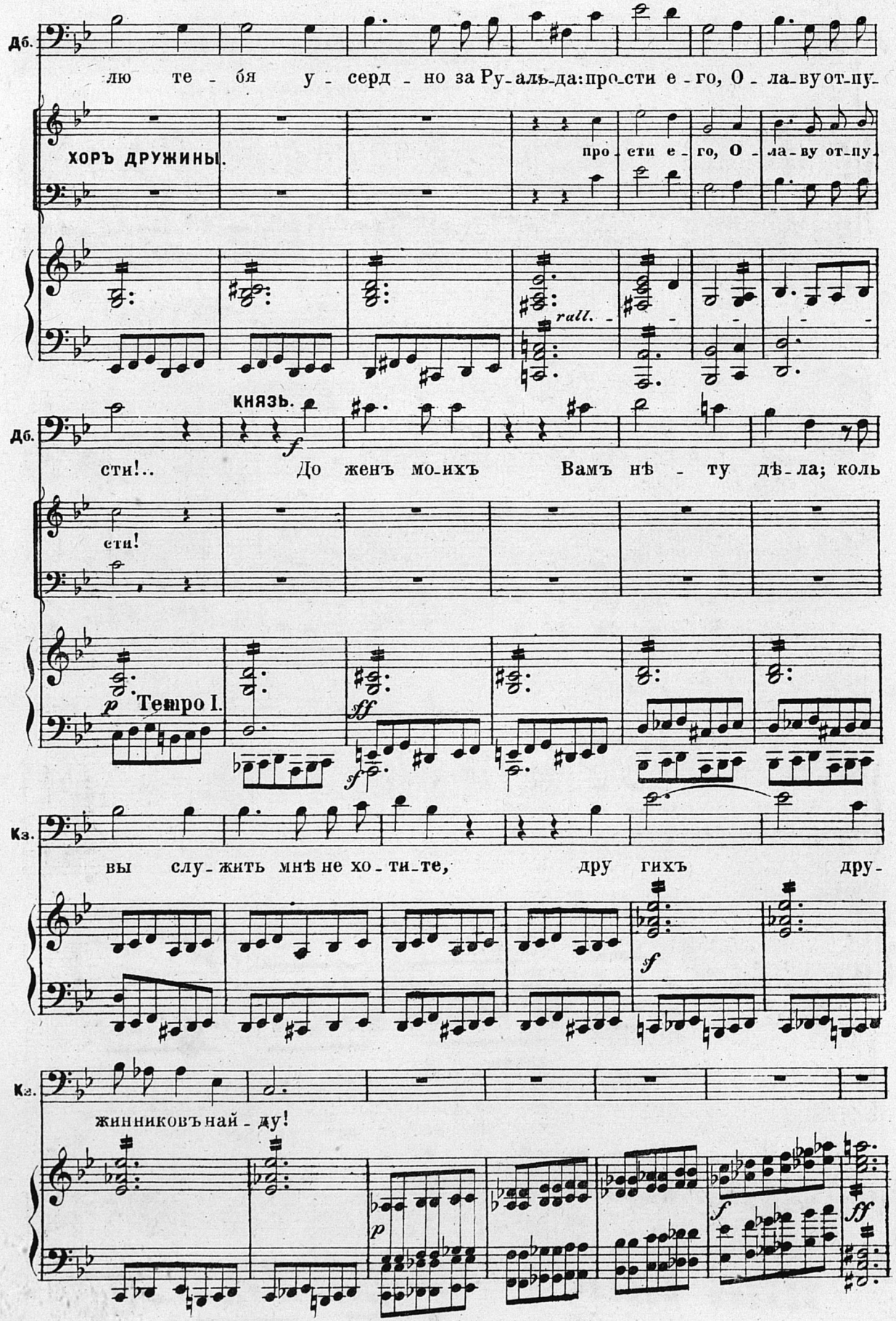
Дб.
лю те - бя у - серд - но за Ру - аль - да: про - сти е - го, О - ла - ву от - пу -
ХОРЪ ДРУЖИНЫ.
про - сти е - го, О - ла - ву от - пу -
rall.
КНЯЗЬ.
Дб.
сти!.. До женъ мо - ихъ Вамъ нѣ - ту дѣ - ла; коль
сти!
p Темпо I.
ff
Кз.
вы слу - жить мнѣ не хо - ти - те, дру гихъ дру -
f
Кз.
жинниковъ най - ду!
p
f
ff

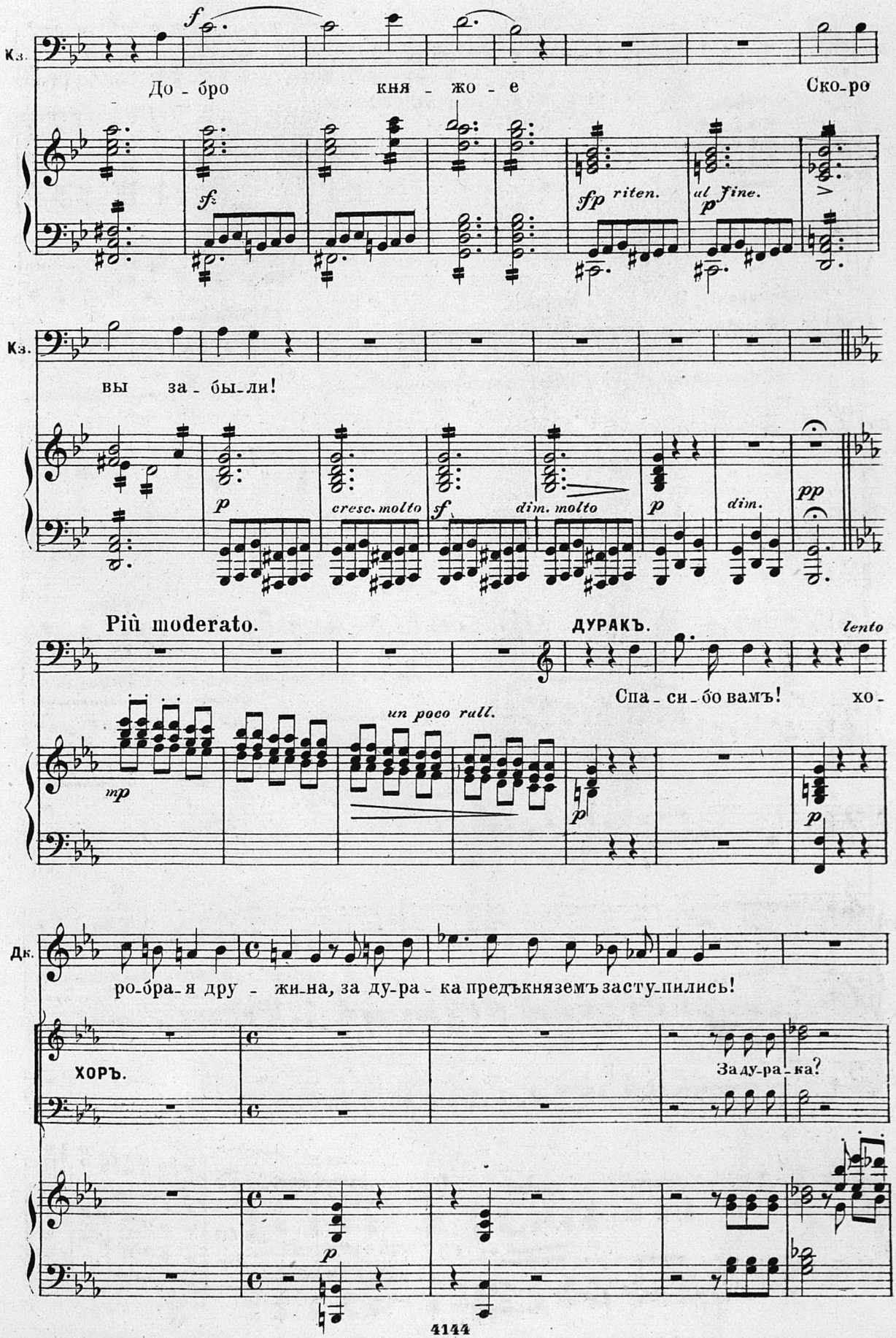
Кз.
До - бро кня - жо - е Ско-ро
f
sf
sfp riten.
ul fine.
p
Кз.
вы за - бы-ли!
p
cresc. molto
sf
dim. molto
p
dim.
pp
Più moderato.
ДУРАКЪ.
lento
Спа - си - бо вамъ! хо -
un poco rall.
mp
p
p
Дк.
ро-бра-я дру - жи-на, за ду-ра - ка предъкнземъ засту-пились!
ХОРЪ.
За ду-ра - ка?
p
4144

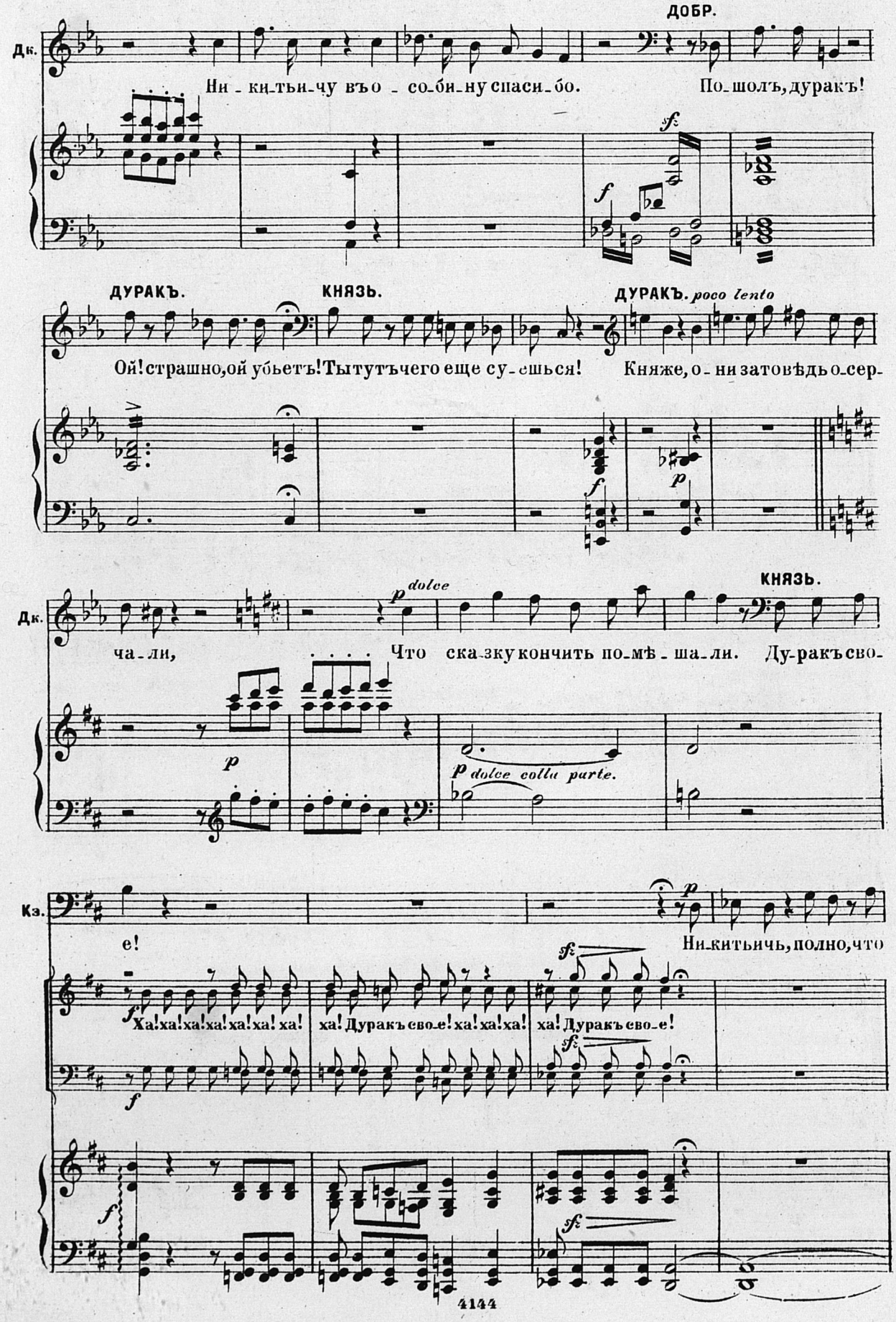
ДОБР.
Дк.
Ни-ки-тьи-чу въо-со-би-ну спаси-бо.
По-шолъ, дуракъ!
ДУРАКЪ.
КНЯЗЬ.
ДУРАКЪ. poco lento
Ой! страшно, ой убьетъ! Тытутъчего еще су-ешься!
Княже, о-ни затовѣдь о-сер-
Дк.
dolce
КНЯЗЬ.
ча-ли,
Что ска-зку кончить по-мѣ-ша-ли.
Ду-ракъ сво-
p dolce colla parte.
Кз.
е!
Ни-китьичь, полно, что
Ха! ха! ха! ха! ха! ха! ха!
ха! Дуракъ сво-е! ха! ха! ха!
ха! Дуракъ сво-е!

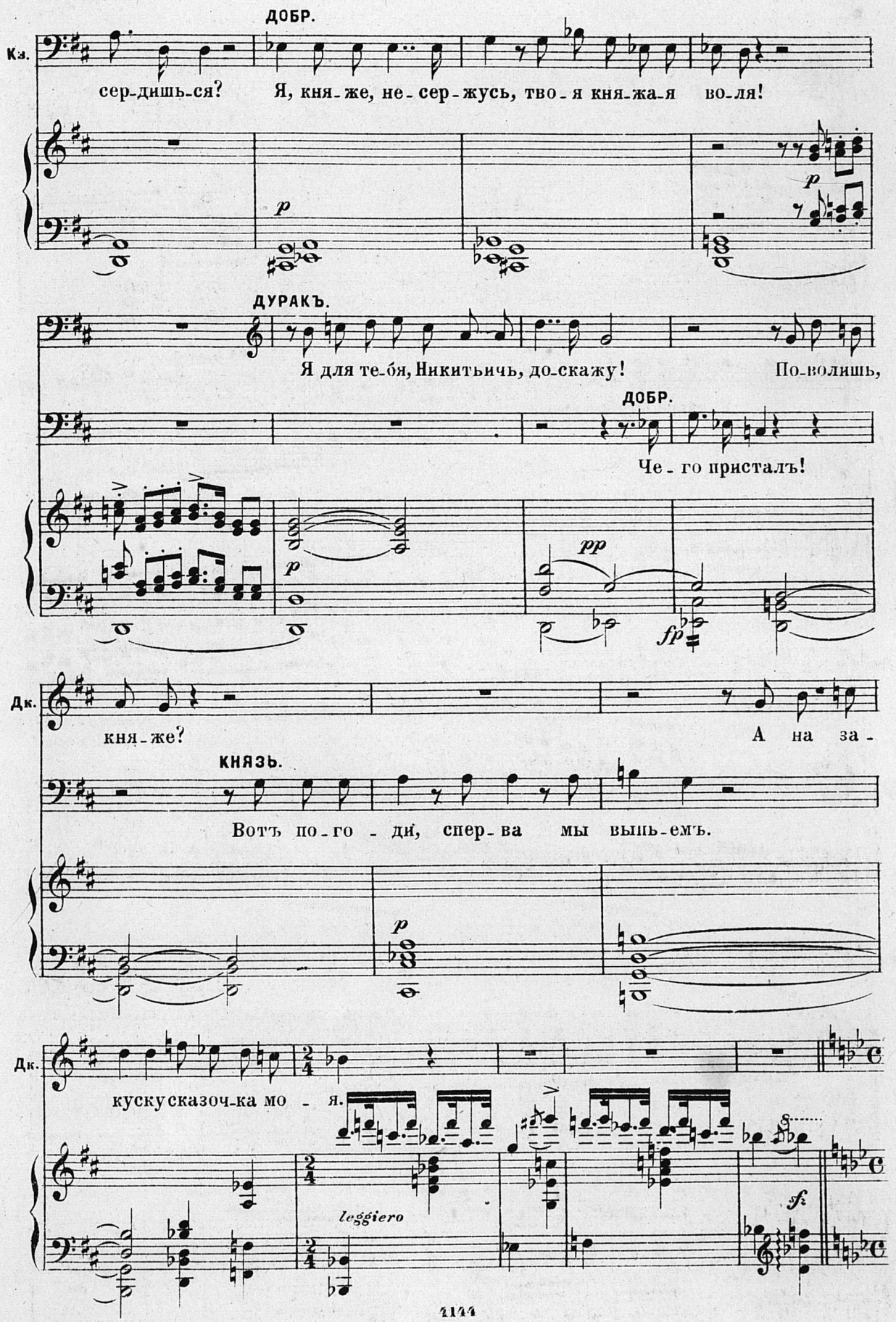
ДОБР.
Кз.
сер-дишь-ся? Я, кня-же, не-сер-жусь, тво-я кня-жа-я во-ля!
p
p
ДУРАКЪ.
Я для те-бя, Никитьичь, до-скажу! По-волишь,
ДОБР.
Че-го присталъ!
pp
fp
Дк.
кня-же? А на за-
КНЯЗЬ.
Вотъ по-го-ди, сперва мы выпьемъ.
p
Дк.
кускусказоч-ка мо-я.
leggiero
fz

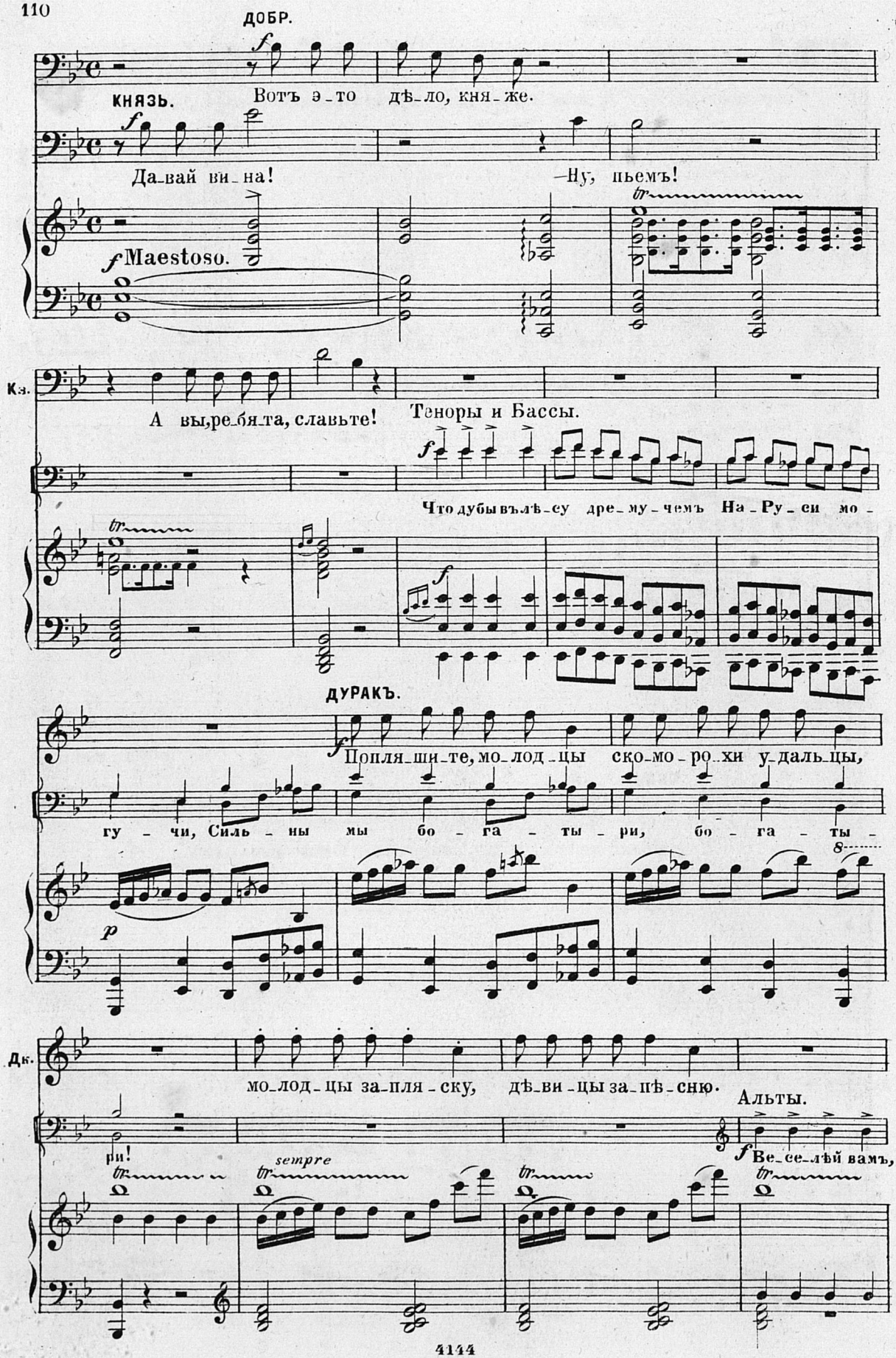
ДОБР.
f
КНЯЗЬ.
Вотъ э_то дѣ_ло, кня_же.
f
Да_вай ви_на!
—Ну, пьемъ!
f Maestoso.
tr
Кз.
А вы, ре_бя_та, славьте!
Теноры и Бассы.
f
Что дубы въ лѣ_су дре_му_чемъ На_Ру_си мо_
tr
f
ДУРАКЪ.
f
Попля_ши_те, мо_лод_цы ско_мо_ро_хи у_даль_цы,
гу_чи, Силь_ны мы бо_га_ты_ри, бо_га_ты_
8
p
Дк.
мо_лод_цы за_пля_ску, дѣ_ви_цы за_пѣ_сню.
Альты.
ри!
sempre
tr
f
Ве_се_лѣй вамъ,

Сопраны.

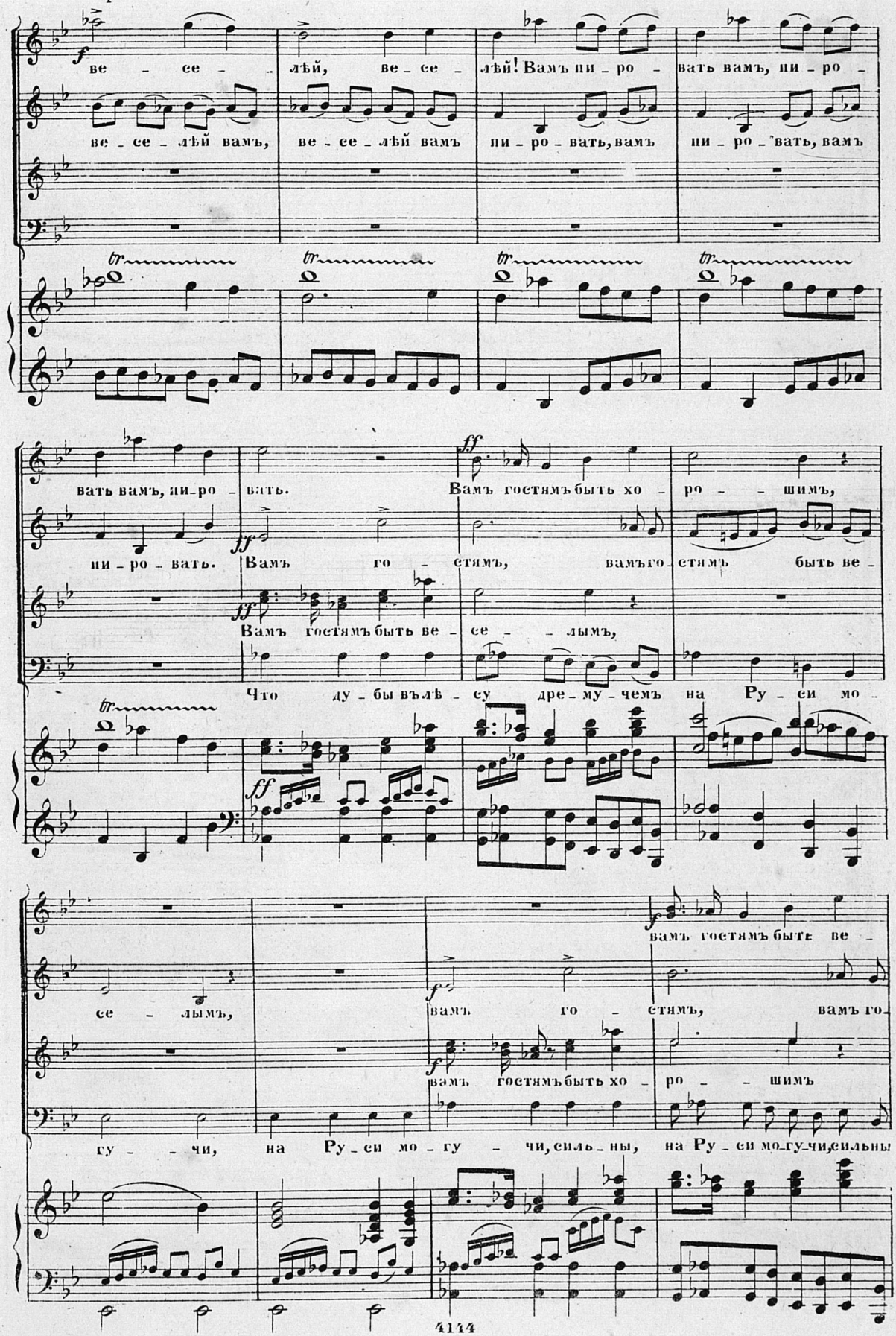
ве - се - лѣй, ве - се - лѣй! Вамъ ни - ро - вать вамъ, ни - ро -
ве - се - лѣй вамъ, ве - се - лѣй вамъ ни - ро - вать, вамъ ни - ро - вать, вамъ
вать вамъ, ни - ро - вать. Вамъ гостямъ быть хо - ро - шимъ,
ни - ро - вать. Вамъ го - стямъ, вамъ го - стямъ быть ве -
Вамъ гостямъ быть ве - се - лымъ,
Что ду - бы въ лѣ - су дре - му - чемъ на Ру - си мо -
вамъ гостямъ быть ве -
се - лымъ, вамъ го - стямъ, вамъ го -
вамъ гостямъ быть хо - ро - шимъ
гу - чи, на Ру - си мо - гу - чи, сильны, на Ру - си мо - гу - чи, сильны

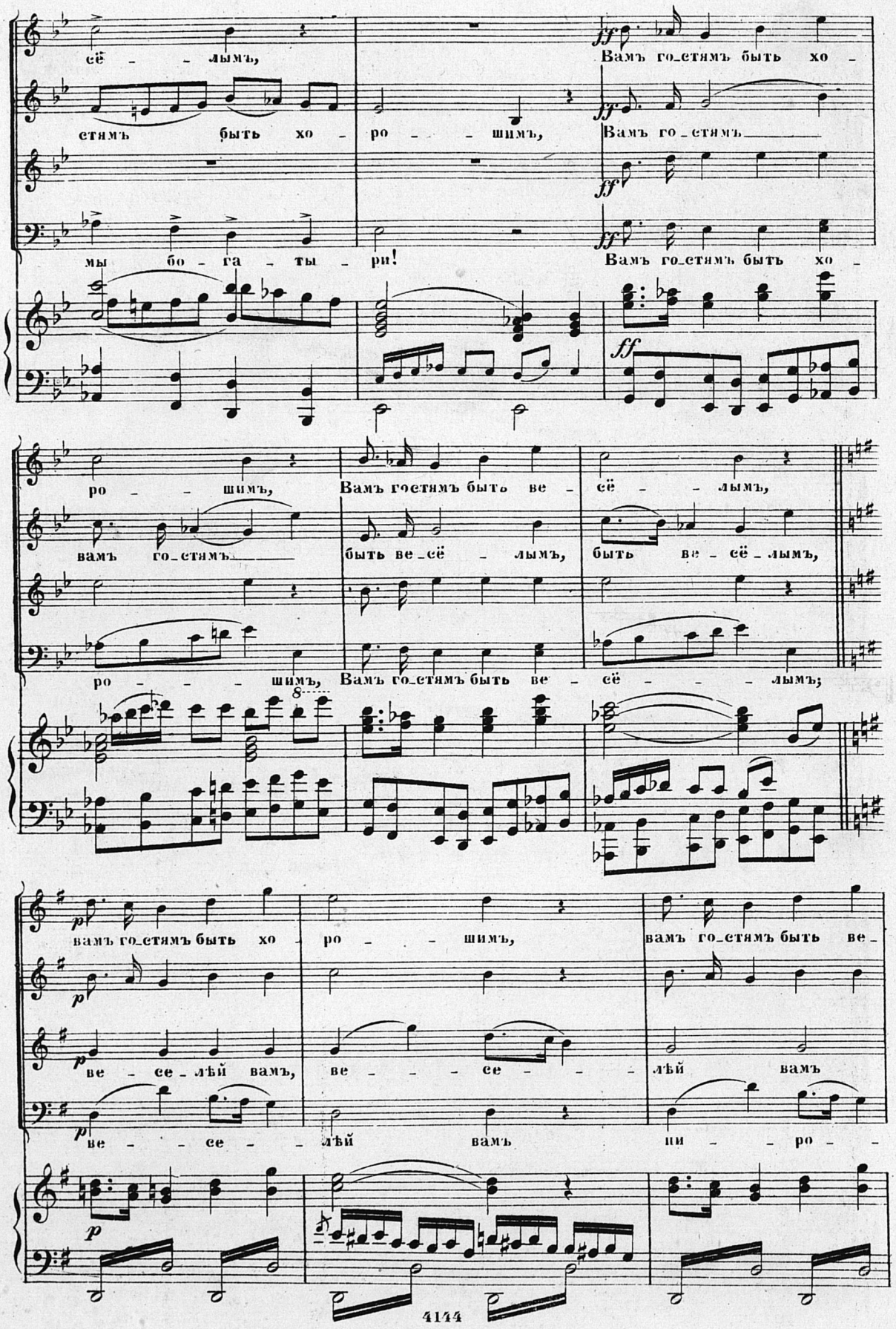
Più vivo.
сё - - лымъ,
Вамъ го-стямъ быть хо -
стямъ быть хо - ро - - шимъ,
Вамъ го-стямъ
мы бо - га - ты - ри!
Вамъ го-стямъ быть хо -
ро - - шимъ,
вамъ го-стямъ
Вамъ гостямъ быть ве - сё - - лымъ,
быть ве-сё - лымъ,
быть ве - сё - лымъ,
ро - - - шимъ,
Вамъ го-стямъ быть ве - сё - - - лымъ;
вамъ го-стямъ быть хо - ро - - шимъ,
вамъ го-стямъ быть ве -
ве - се-лѣй вамъ,
ве - - - се - - лѣй вамъ
ве - - се - лѣй вамъ
ши - - ро -

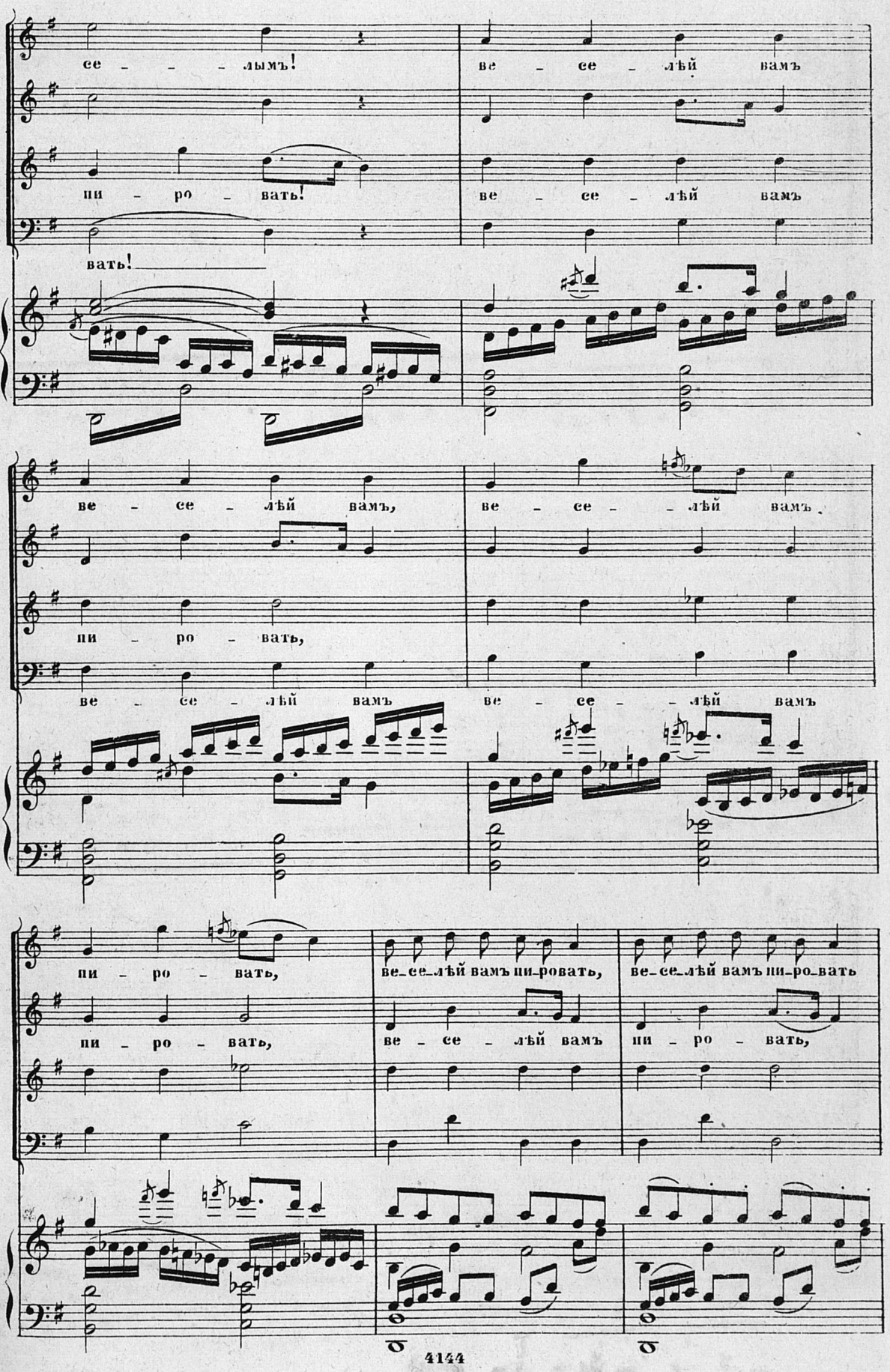
се – – – лымъ!
ве – се – лѣй вамъ
пи – ро – вать!
ве – се – лѣй вамъ
вать!
ве – се – лѣй вамъ,
ве – се – лѣй вамъ
пи – ро – вать,
ве – се – лѣй вамъ
ве – се – лѣй вамъ
пи – ро – вать,
ве-се-лѣй вамъ пи-ровать,
ве-се-лѣй вамъ пи-ро-вать
пи – ро – вать,
ве – се – лѣй вамъ
пи – ро – вать,

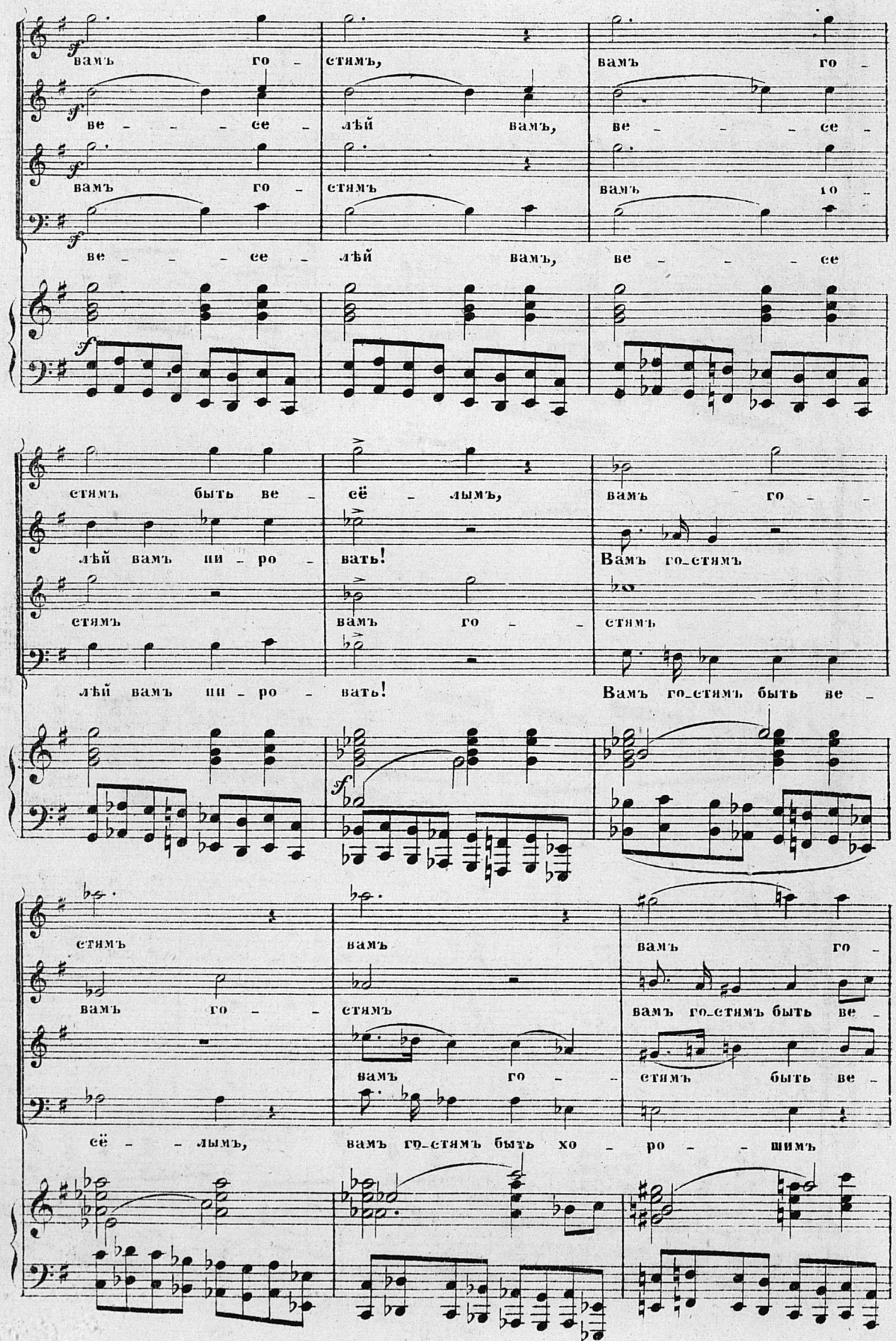
вамъ го - стямъ, вамъ го -
ве - - - се - лѣй вамъ, ве - - - се -
вамъ го - стямъ вамъ го -
ве - - - се - лѣй вамъ, ве - - - се
стямъ быть ве - сё - лымъ, вамъ го - -
лѣй вамъ пи - ро - вать! Вамъ го-стямъ
стямъ вамъ го - - стямъ
лѣй вамъ пи - ро - вать! Вамъ го-стямъ быть ве -
стямъ вамъ вамъ го -
вамъ го - - стямъ вамъ го-стямъ быть ве -
вамъ го - - стямъ быть ве -
сё - - лымъ, вамъ го-стямъ быть хо - ро - - шимъ

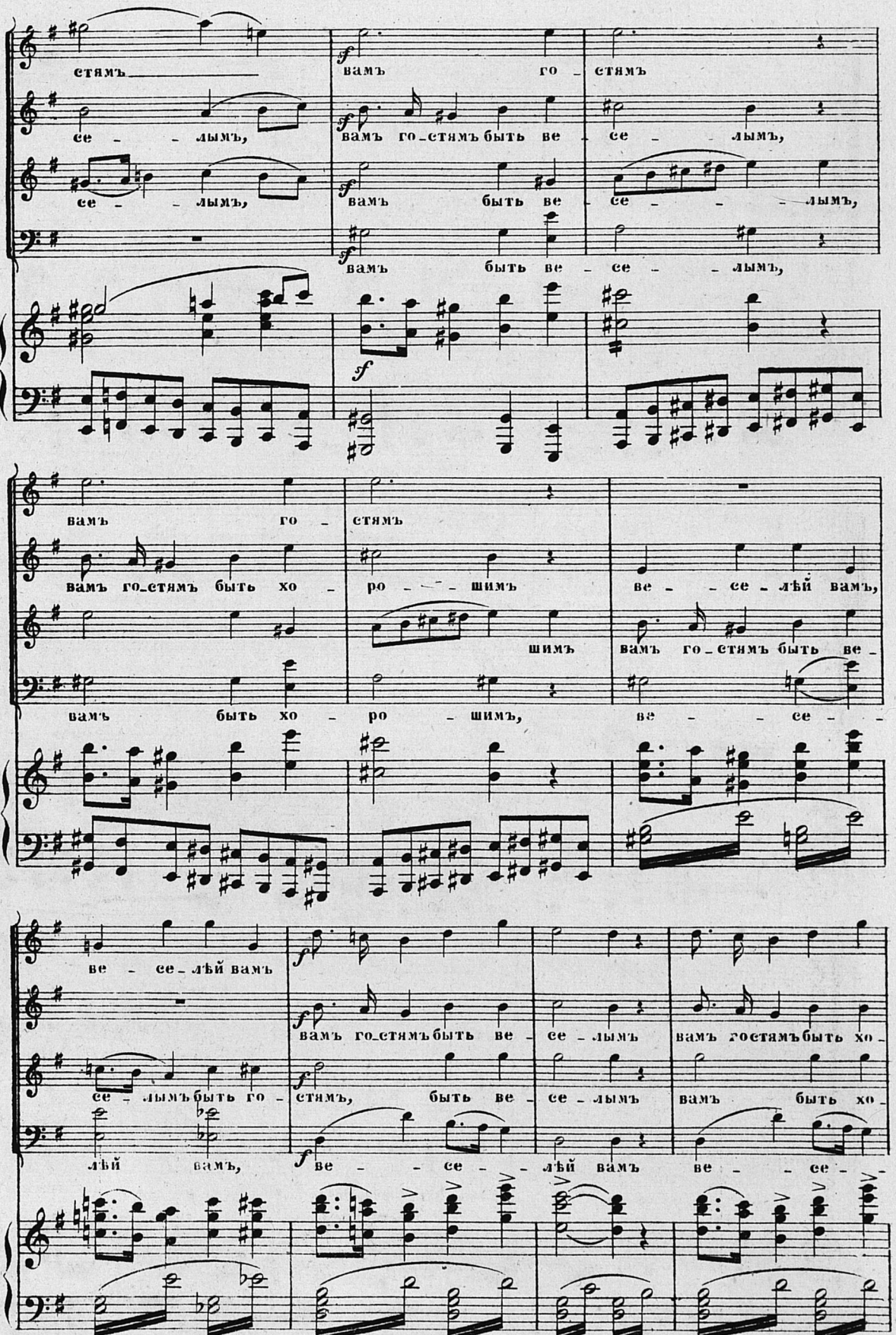
стямъ
вамъ го - стямъ
се - - лымъ,
вамъ го-стямъ быть ве - се - лымъ,
се - - лымъ,
вамъ быть ве - се - - - лымъ,
вамъ быть ве - се - - лымъ,
вамъ го - стямъ
вамъ го-стямъ быть хо - ро - - шимъ ве - - се - лѣй вамъ,
шимъ вамъ го-стямъ быть ве -
вамъ быть хо - ро - шимъ, ве - - се -
ве - се-лѣй вамъ
вамъ го-стямъ быть ве - се - лымъ вамъ гостямъ быть хо -
се - лымъ быть го - стямъ, быть ве - се - лымъ вамъ быть хо -
лѣй вамъ, ве - - се - - лѣй вамъ ве - - се -

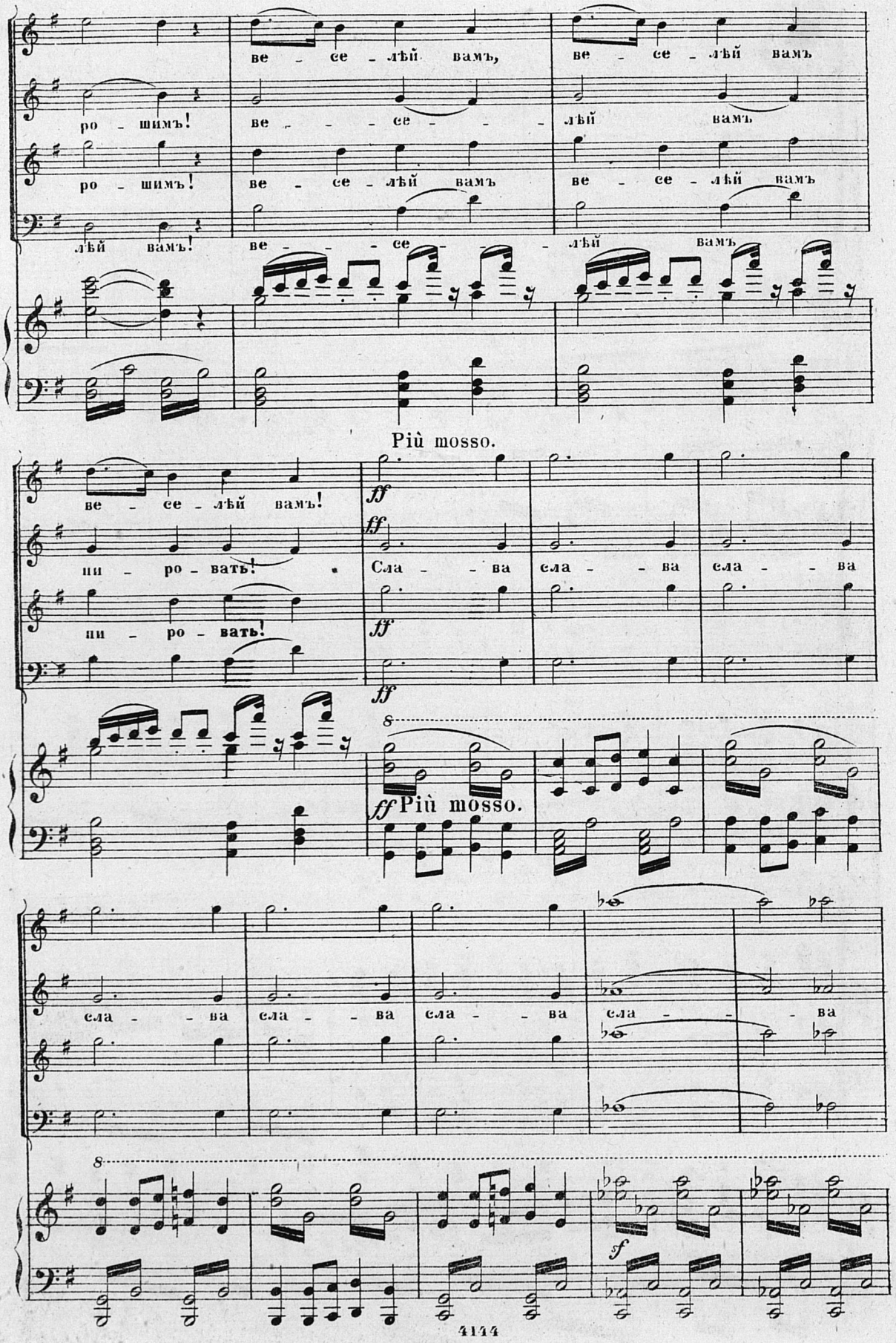
ве - се - лѣй вамъ, ве - се - лѣй вамъ
ро - шимъ! ве - - - се - - - лѣй вамъ
ро - шимъ! ве - се - лѣй вамъ ве - се - лѣй вамъ
лѣй вамъ! ве - - - се - - - лѣй вамъ
Più mosso.
ве - се - лѣй вамъ!
ни - ро - вать!
ни - ро - вать!
ff
Сла - - ва сла - - ва сла - - ва
ff Più mosso.
сла - - ва сла - - ва сла - - ва сла - - - ва
8
f

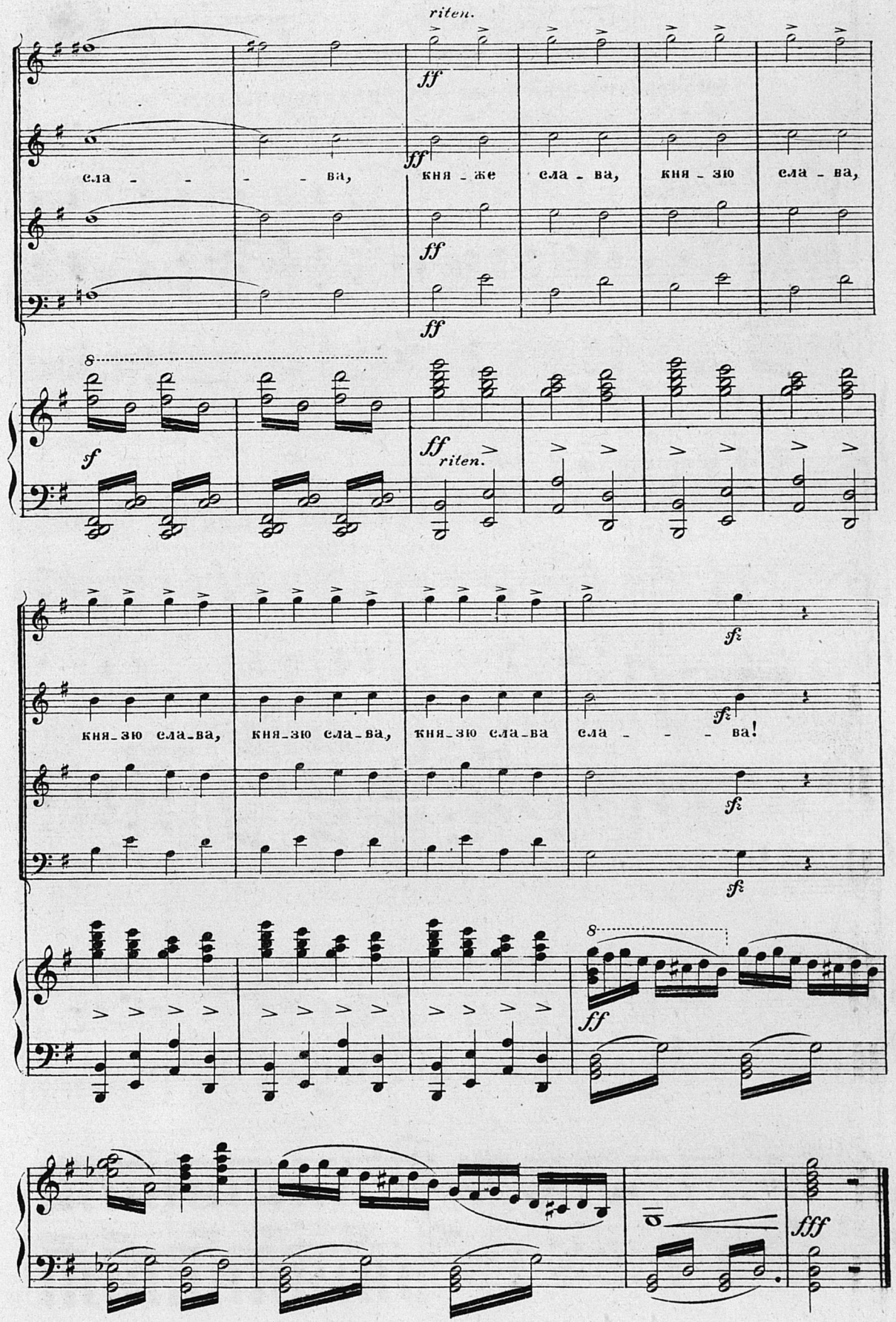
riten.
ff
сла - - - - ва, кня - же сла - ва, кня - зю сла - ва,
f
ff riten.
кня - зю сла - ва, кня - зю сла - ва, кня - зю сла - ва сла - - - - ва!
fz
ff
fff