

ENTR' ACTE.

Allegro.

PIANO: *f*

p *rit.*

Allegro moderato.

p

più f

rit. *più rit.*

Allegro.

f

RIDEAU.

Enchaînez.

CHŒUR D'INTRODUCTION

et

N^o 9. COUPLETS DU CABARET DE RAMPONNEAU.

Allegro moderato.

MALAGA.
BOBÈCHE.

RAMPONNEAU.

RAMOLLINI.

SOPRANI.

TÉNORS

BASSES.

PIANO.

f A-près la

f A-près la

f A-près la

f

foi - re saint Laurent C'est à la Courtill' qu'on se rend, C'est chez Ramponneau Gré -

foi - re saint Laurent C'est à la Courtill' qu'on se rend, C'est chez Ramponneau Gré -

foi - re saint Laurent C'est à la Courtill' qu'on se rend, C'est chez Ramponneau Gré -

- goi - re Que l'on vient chanter et boi - re Buvons! bu - vons Et chan -

- goi - re Que l'on vient chanter et boi - re Buvons! bu - vons Et chan -

- goi - re Que l'on vient chanter et boi - re Buvons! bu - vons Et chan -

- tons! Buvons! bu - vons Et chan - tons! Buvons! buvons Et chan - tons! Buvons!

- tons! Buvons! bu - vons Et chan - tons! Buvons! buvons Et chan - tons! Buvons!

- tons! Buvons! bu - vons Et chan - tons! Buvons! buvons Et chan - tons! Buvons!

bu - vons Et chan - tons! Ho.là! Rampon - neu! Ho.là! Rampon -

bu - vons Et chan - tons! Ho.là! Rampon - neu! Ho.là! Rampon -

bu - vons Et chan - tons! Ho.là! Rampon - neu! Ho.là! Rampon -

RAMPONNEAU.

Voyez au der voyez ter -

- neu! maître Ramponneau! maître Ramponneau!

- neu! maître Ramponneau! maître Ramponneau!

- neu! maître Ramponneau! maître Ramponneau!

R. - rasse, Voyez i - ci, voyez en fa - ce.

Allegro.

RAMPONNEAU.

(1^{er} Couplet) L'homme à la vas-te be-dai-ne Le voi-là c'est Ramponneau, On me

Ra peint comme un si-lè-ne A che-val sur un tonneau. D'Cu-pi-don je tiens le

Ra temple Par couple on vient s'y glis-ser. — Aussi n'y a-t'il pas d'ex-emp-le Qu'chez moi

Ra l'on s'oit fait pin- cer — Aussi n'y a-t'il pas d'ex-emp-le Qu'chez moi l'on s'oit fait pin-

avec les 1^{ers} Ténors.

Ra
- cer

Soprani. MALAGA et BOBÈCHE.
Y'a pas d'ex_emple que dans c'tem - ple L'amour puiss' se laisser pin -

Ténors.
Y'a pas d'ex_emple que dans c'tem - ple L'amour puiss' se laisser pin -

Basses. RAMOL.
Y'a pas d'ex_emple que dans c'tem - ple L'amour puiss' se laisser pin -

mf

- cer. Y'a pas d'ex_emple Que dans c'tem_ple. L'amour puiss' s'laisser pin -

- cer. Y'a pas d'ex_emple Que dans c'tem_ple L'amour puiss' s'laisser pin -

- cer. Y'a pas d'ex_emple Que dans c'tem_ple L'amour puiss' s'laisser pin -

f

- cer.

- cer.

- cer.

ff

RAMOL.

(2^e Couplet) C'est au fond de la guin - guet.te De l'ai - ma_ble Rampon -

-neau Que les ma - ris en go - guet.te Sont sûrs de l'in - co - gni -

- to Cu - pi - don garde en son temple Ceux qui viennent s'y glis -

- ser Aussi n'y a t'il pas d'ex - em - ple Qu'oun ma - ri s'oit fait pin -

- cer Aussi n'y a t'il pas d'ex - em - ple Qu'oun ma - ri s'oit fait pin -

avec les Basses.

R. // // // //

- cer
Soprani. MALAGA et BOBÈCHE.
Y'a pas d'ex_emple Que dans c'tem - ple L'amour puiss'se laisser pin -

Ténors. RAMPONNEAU.
Y'a pas d'ex_emple Que dans c'tem - ple L'amour puiss'se laisser pin -

Basses.
Y'a pas d'ex_emple Que dans c'tem - ple L'amour puiss'se laisser pin -

- cer ——— Y'a pas d'ex_emple Que dans c'temple L'amour puiss's laisser pin -

- cer ——— Y'a pas d'ex_emple Que dans c'temple L'amour puiss's laisser pin -

- cer ——— Y'a pas d'ex_emple Que dans c'temple L'amour puiss's laisser pin -

- cer.

- cer.

- cer.

BOBÈCHE.

(3^e. Couplet.) L' amour qui veut du mys - tè - re Dans ce sé - jour enchan -

- té Trouve l' ombre tu - té - lai - re Des ca - binets d' so - cié -

MALAGA.

Cu - pi - don veille en son temple Sur ceux qui sav'nt s'y glis -

- té.

- ser Aussi n'y a t'il pas d'ex - em - - ple Qu'un' femm'

Aussi n'y a t'il pas d'ex - em - - ple Qu'un a -

M.
s'y soit fait pin - cer — Aussi n'y a t'il pas d'ex - em - ple Qu'un' femm'

B.
- mant s'oit fait pin - cer — Aussi n'y a t'il pas d'ex - em - ple Qu'un a -

M.
s'y soit fait pin - cer Y'a pas d'ex - em - ple Que dans c'tem - ple L'amour puiss'

B.
- mant s'oit fait pin - cer Y'a pas d'ex - em - ple Que dans c'tem - ple L'amour puiss'

Soprani.

Y'a pas d'ex - em - ple Que dans c'tem - ple L'amour puiss'

Ténors. RAMP.

Y'a pas d'ex - em - ple Que dans c'tem - ple L'amour puiss'

Basses. RAMOL.

Y'a pas d'ex - em - ple Que dans c'tem - ple L'amour puiss'

mf

M. se lais_ser pin - cer _____ Y'a pas d'ex_emple Que dans c'temple L'amour

B. se lais_ser pin - cer _____ Y'a pas d'ex_emple Que dans c'temple L'amour

se lais_ser pin - cer _____ Y'a pas d'ex_emple Que dans c'temple L'amour

se lais_ser pin - cer _____ Y'a pas d'ex_emple Que dans c'temple L'amour

se lais_ser pin - cer _____ Y'a pas d'ex_emple Que dans c'temple L'amour

M. puis_s' laisser pin - cer.

B. puis_s' laisser pin - cer.

puis_s' laisser pin - cer.

puis_s' laisser pin - cer.

puis_s' laisser pin - cer.

puis_s' laisser pin - cer.

et

CHŒUR DE SORTIE.

N^o 9^{bis}.

Allegro.

PIANO.

1^o Tempo.

Soprani.

Ya pas d'ex - emple Que dans c'tem - ple L'amour puisse'

Ténors.

Ya pas d'ex - emple Que dans c'tem - ple L'amour puisse'

Basses.

Ya pas d'ex - emple Que dans c'tem - ple L'amour puisse'

se lais - ser pin - cer _____ Y'a pas d'ex - em - ple Que dans

se lais - ser pin - cer _____ Y'a pas d'ex - em - ple Que dans

se lais - ser pin - cer _____ Y'a pas d'ex - em - ple Que dans

c' temple L'amour puiss's'laisser pin - cer.

c' temple L'amour puiss's'laisser pin - cer.

c' temple L'amour puiss's'laisser pin - cer.

LE ROMAN

de

FÉLIX ET BABET.

N^o 10.

Allegretto.

CARLINETTE

PIANO.

p

Allegretto.

c.

Un jo - li jeune homme appe - lé Fé - lix Ché - rissait Ba -

pp

c.

- bet une aima - ble fil - le Il aurait vou - lu l'é - pou - ser mais

c.

nix Il fut re - fu - sé net par la fa - mil - le Elle aimait Fé -

p

c. *-lix, la pauvre Ba - bet; Ce refus cru - el la fit bien cha - gri - ne Aussi chaque*

c. *soir el - le lui don - nait un doux rendez vous Dedans la cui - si -*

rit.

c. *- ne Le père à Ba - bet était bou - lan - ger, Il les surveil -*

a Tempo.

a Tempo.

pp

c. *- la tous deux sans rien di - re; Les surprit un soir, et, pour se ven -*

c. *- ger, Fit je - ter Fé - lix dans le four à cui - re Mais dans sa pri -*

p

c. son Fé - lix pleu - ra tant Qu'il en é - tei - gnit le feu sans grand

léger.

c. pei - ne Et pour rafraî - chir son corps tout brû - lant Il s'al - la tout droit

léger.

c. jeter dans la Sei - ne, Pendant que Fé - lix était dans son

p

c. four; D'un autre cô - té Babet par son père É - tait enfer -

c. - mé au fond d'une tour Que tout justement baignait la riviè - re; Voyant son a -

p

c. *lég.*

- mant s'agi - ter dans l'eau Babet n'écou - tant que son amour

c. *lég.*

tèn - dre Se préci - pi - ta nouvelle Hé - ro Et se remit

a Tempo.

c. *p*

a son cher Lé - an - dre. Tous deux en na - geant gagnèrent ain -

a Tempo.

c.

- si L'un des conflu - ents qui s'appel - le l'Oï - se Où ces cœurs ai -

c.

- mants prirent pour a - bri Un pa - ys lointain qu'on nom - me Pontoi

c. - se. C'est là que plus tard Les cruels pa-rents Qui les croyaient

tr

più f

c. morts vinrent les sur-pren-dre Et donner en-fin leurs consen-te-

tr

c. - ments. Aux nobles hé-ros d'un roman si ten-dre, Aux nobles hé-

animé.

animé.

cre - scen - do

c. - ros d'un roman si ten-dre, d'un roman si ten-

f

rit.

c. - dre.

ff

8

COUPLETS DE NICOLAS.

N^o 11.

NICOLAS. *Andantino.* %

1. Si vous a -
2. Vous vous é -

PIANO. *Andantino.* %

p *pp*

N. *Andantino.*

- vriez compris mam' zel - le Combien tout en vous me troublait — Vous au -
- tiez comme u - ne ro - se Soudain at - ta - chée à mon cœur Hé - las j'i -

N. *Andantino.*

- riez é - té moins cru - el - le Envers l'a - mou - reux qui trem -
- gno - rais u - ne cho - se C'est le mal que fait u - ne

N.  - blait ah! — Sur la branche qui se ba - lan - ce
fleur ah! —

N.  L'oiseau qui passe en ga - zouillant Du re - tour don - ne l'es - pé -

N.  - ran - ce L'a - vez vous fait — en me quit - tant. *rit.*

suivez. *f*

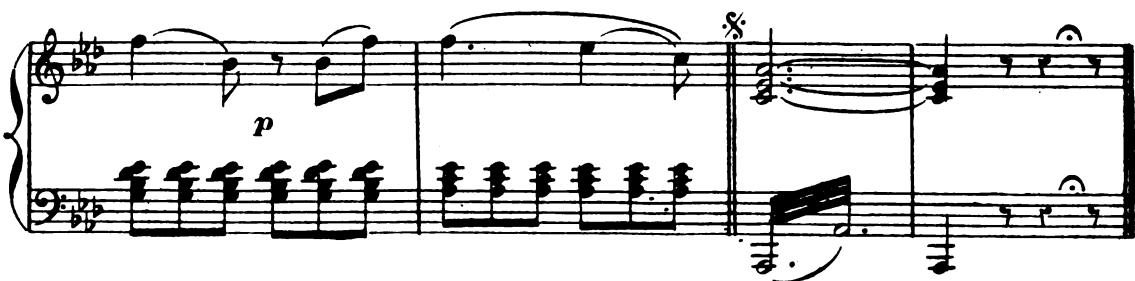
 *p*

DUO

DE LA PARADE.

N^o 12.

MALAGA. *Allegro.*

BOBÈCHE. *Allegro.* Ah! vous v'la mam'

PIANO. *p*

B. *MALAGA.*
- zel - le I - sa - bel - le. Oui, c'est

M. moi, faquin, fa - quin d'Arlequin

BOBÈCHE.
Parait quependant mon vo - ya - - ge Vous vous êtes mis en mé -

MALAGA.

B. *na - ge,* C'est mon pa - pa qui pour ma -

M. *ri M'a don - né l'princ' Ra - mol - li - ni!* Ramol.li -

BOBÈCHE.

Ramol.li - ni!

scen - do. *f*

M. *ni!* Ramolli - ni!

B. *Ramolli ni!* Et ce princ' vous rend il heu -

f p

MALAGA.

B. *re - se?* Ah! que non pas, J'suis tout rê - veuse, Tout va - po -

M. - reuse, Et j'sais bien mon pauvre Ar - le - quin Que j'ai besoin d'un méde -

M. - cin, Que j'ai be_soin d'un mé_de - cin.
BOBÈCHE.
Pauvre I - sa -

B. - bel - le j'vois bien à son air cha - grin Qu'elle a be_soin d'un mé_de -

M. Oui, j'ai besoin d'un méde - cin.
B. - cin.. Je r'viens de loin chère Isabelle é -

rit.

B. *coute!* Je r'viens de loin chère z'Isabelle é - *coute!* Zai z'appris la médecine en

piu rit. MALAGA. BOBÈCHE.

B. rouf, la médecine en rou - te - Vous êt's méde - cin? Depuis ce ma -

Audante. MALAGA.

B. *-tin.* Ah! doc -

Audante.

M. BOBÈCHE.

-teur, sans plus de ha - rangue, Guérissez-moi - le - pouvez - vous? Certaine -

B. -ment!.. voyons la langue, Fort bien, fort bien... voyons le poulx, voyons, voyons le

M. Nous souffrons, Nous pleurons De ce mal In - fer -

B. pouls Nous souffrons, Nous pleurons De ce mal In - fer -

M. -nal O - dieux Dan - ge - reux, Qui s'appelle un mari trop

B. -nal O - dieux Dan - ge - reux, Qui s'appelle un mari trop

M. vieux, Qui s'appelle un mari trop vieux,

B. vieux Qui s'appelle un mari trop

M. Qui s'appelle un mari trop vieux. Ah! ah!

B. vieux, Qui s'appelle un mari trop vieux. Ah! ah!

M. Qui s'appelle un ma - ri trop vieux. Qui s'appelle un ma - ri trop vieux. Qui s'appelle un ma - ri trop vieux.

B. Qui s'appelle un ma - ri trop vieux. Qui s'appelle un ma - ri trop vieux. Qui s'appelle un ma - ri trop vieux.

p

M. *f* pelle un mari, un ma - ri trop vieux, un ma - ri trop vieux, un ma - ri trop vieux.

B. un mari, un ma - ri trop vieux, un ma - ri trop vieux, un ma - ri trop vieux.

f **Allegro.**

M. un ma - ri beaucoup trop vieux, In - fi - ni - ment trop vieux, un ma - ri beaucoup trop vieux, In - fi - ni - ment trop vieux, un ma - ri beaucoup trop vieux, In - fi - ni - ment trop vieux, un ma - ri beaucoup trop vieux, In - fi - ni - ment trop vieux.

B. un ma - ri beaucoup trop vieux, In - fi - ni - ment trop vieux, un ma - ri beaucoup trop vieux, In - fi - ni - ment trop vieux, un ma - ri beaucoup trop vieux, In - fi - ni - ment trop vieux, un ma - ri beaucoup trop vieux, In - fi - ni - ment trop vieux.

M. *rit.* ri trop vieux. ri trop vieux.

B. ri trop vieux. ri trop vieux.

f **Andante.** *rit.*

Allegro.
BOBÈCHE.

En ma sci - en - - ce A - yez confi - an - ce Je vais vous

MALAGA.

Vi - te, vi - te, vi - te, vi - te, voyons l'ordon -
faire une ordonnan - - ce

- nance.
Voi - là, voi - là, voi - là, voi - là l'ordonnan - - ce.

Parlez! Parlez!
Écoutez!

Allegro.

M. Loin d'un é - poux cha - grin

B. Loin d'un é - poux cha - grin Vous prendrez

Allegro.
p

M. Je prendrai cha - que ma - tin

B. cha - que ma - tin Vous prendrez le che -

M. Je prendrai le che - min D'la mai - son

B. -min De la mai - son d'Ar le quin.

M. d'Ar - le - quin. Je r'viendrai

B. Vous r'viendrez z'à mi - di

p léger.

M. z'à mi - di Loin de ce mê - me ma -

B. Loin de ce mê - me ma - ri

M. -ri Dire un mot bien gen - til,

B. Dire un mot bien gen - til, Au pe - tit

M. Au pe - tit Ar - le - quin ché -

B. Ar - le - quin ché - ri, Au pe - tit Ar - le - quin ché - ri

M. -ri Au pe - tit Ar - le - quin ché - ri Puis quand vien -

B. Puis quand vien - dra le soir

M. *_dra le soir* *Le cœur pal - pi - tant des -*

B. *Le cœur pal - pi - tant d'es -* *poir*

M. *-poir* *Oui, j'i - rai z'en - cor*

B. *Vous i - rez en - cor voir,*

M. *voir,* *L'ar - le - quin au beau mas - que*

B. *L'ar - le - quin au beau mas - que noir,*

M. *noir, Et cet ex - er - ci - ce la Ré - pé - té com - me ce -*

B. *Et cet ex - er - ci - ce la Ré - pé - té com - me ce -*

p

M.  la Est un re - mèd' oui - dà, oui - dà — Qui bien - tôt me gué - ri -

B.  la Est un re - mèd' oui - dà, oui - dà — Qui bien - tôt vous gué - ri -

M.  -ra, Oui, cet ex - er - ci - ce là Ré - pé - té comme ce -

B.  -ra, Oui, cet ex - er - ci - ce là Ré - pé - té comme ce -

M.  la Est un re - mèd' oui - dà, oui - dà — Qui bien - tôt me gué - ri -

B.  la Est un re - mèd' oui - dà, oui - dà — Qui bien - tôt vous gué - ri -

M.  -ra.

B.  -ra.

MALAGA.

J'ai con - fi - ance en mon doc - teur, Et je veux

M. en ca - ti - mi - ni

M. Qu'il soit le sa - vant gué - ris - seur De la prin -

M. - ces - se Ra - mol - li - ni.

BOBÈCHE.

Fi - ez - vous à vo - tre doc - teur Permet - tez

B. *én ca - ti - mi - ni*

B. *Qu'il soit le gen - til gué - ris - seur De la prin -*

MALAGA.

B. *De la prin - cess'*
- ces - se Ra - mol - li - ni, De la prin -

M. *Ramol - li - ni De la prin -*
B. *cess Ramol - li - ni, De la prin - cess' Ramol - li - ni*

M. *cess' Ramol - li - ni.*

B. Qui, quand vien -

M. Ah! quand vien - dra le soir

B. -dra le soir, Le cœur pal - pi - tant d'es -

M. Le cœur pal - pi - tant d'es - poir, Oui, j'i - rai

B. -poir, Vous i - rez en - cor voir,

M. z'en - cor voir, L'ar - le - quin

B. L'ar - le - quin au beau mas - que noir,

M. au beau masque noir Et cet ex - er - ci - ce là Ré - pé -

B. Et cet ex - er - ci - ce là Ré - pé -

M. -té comme ce - là Est un re - mèd' oui - dà, oui - dà Qui bien -

B. -té comme ce - là Est un re - mèd' oui - dà, oui - dà Qui bien -

M. -tôt me gué - ri - ra, Oui, cet ex - er - ci - ce là Ré - pé -

B. -tôt vous gué - ri - ra, Oui, cet ex - er - ci - ce là Ré - pé -

M. -té comme ce - là Est un re - mèd' oui - dà, oui - dà Qui bien -

B. -té comme ce - là Est un re - mèd' oui - dà, oui - dà Qui bien -

M. *tôt* me gué_ri - ra oui-dà oui - dà

B. *tôt* vous gué_ri - ra oui-dà oui - dà

M. me gué_ri - ra Oui, qui bien - tôt me gué - ri .

B. vous gué_ri - ra Oui, qui bien - tôt vous gué - ri -

M. - ra.

B. - ra.

BUETTINO.

N^o 13.

Andante.

CARLINETTE.

NICOLAS.

PIANO.

C. Ô bel-le nuit, ô douce lu - ne! Ah! quel sort for - tu -

N. Ô bel-le nuit, ô douce lu - ne! Ah! quel sort for - tu -

pp

C. -né De vous con - tem - pler à la bru - ne Quand on a bien di - né.

N. -né De vous con - tem - pler à la bru - ne Quand on a bien di - né.

NICOLAS.

Je ne sais pas comment vous di - re Ce que j'éprouve au -

(à part.)
-près de vous Ja-mais les fi - gu - res de ci - re Ne

CARL.
m'ont don - né d'instant si doux. Vous é - tes vraiment

bien honnê - te, Vos pa - ro - les ont si bon tour

Que je voudrais é - tre moins bê - te Pour en dire autant à mon

Animé.

C. *tour.*

N. Faut-il voir fi - nir comme un rê - ve, comme un

Animé.

C. Ce jo - li re -

N. rêve Tout ce qui vient d'se pas - ser, de s'pas - ser.

N. - pas qui s'a - chève Pourrons-nous le re - com - men -

scen *da.* *pp*

C. -cer Ah! ô belle

N. Pourrons-nous le recommen - cer Ah! ô belle

rit. *suivrez.* **a Tempo.**

p *pp* *fp* *fp*

C. nuit, ô douce lu - ne! Ah! quel sort for - tu - né De vous com -

N. nuit, ô douce lu - ne! Ah! quel sort for - tu - né De vous com -

p

C. - tem - pler à la bru - ne Quand on a bien di - né. Ô bel.le

N. - tem - pler à la bru - ne Quand on a bien di - né.

C. nuit! ô douce lu - ne! Ah!

N. Ô douce lu - ne! ô douce lu - ne! Ah!

p

CHANSON DE CARLINETTE.

N^o 14.

CARLINETTE.

Allegretto.

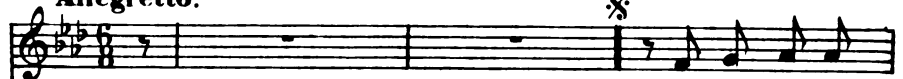

(1^{er} COUPLER.) Le p'tit monstre
(2^d COUPLER.) J'a voué aussi

Allegretto.

PIANO.

ah! le p'tit perfi-de! On ne saurait trop l'ac-cuser! Mal-gré son air
que j'suis fauti-ve, J'nai p'têr'pas fait— assez d'façons Je sais qu'un'jeun'

doux et timi-de Il a fort bien pris mon baiser A la veill' de m'ma-
fil-le na-ï-ve N'doit pas rire a-vec les garçons Faut pas que j'fass' le

- rier, l'infâ - me! J'en suis en - cor tout'plein'd'é - moi. Si
 bon - a - pô - tre Car en - fin voy - ez quel en - nui, Si

rit.

a Tempo.

c'eut é - té quelqu'au - tre fem - me Qu'est-ce qui se - rait res - té pour
 j'é - tais tom - bé sur un au - tre Qu'est-ce qui se - rait res - té pour

a Tempo.

p

moi. Si c'eut é - té quelqu'autre fem - me Qu'est-ce qui serait res - té - pour
 lui. Si j'é - tais tom - bé sur un au - tre Qu'est-ce qui serait res - té - pour

rit.

suivez.

moi.
 lui.

1^{re} 2^{de}

p

MUSIQUE DE SCÈNE

N^o 14 bis

Adagio.

PIANO.

pp

(On parle)

pp

RÉP. *Je te tiens misérable!*

FINAL.

DUO-PARODIE SCÈNE DES PENSIONNAIRES-CHŒUR DES MARMITONS.

ENSEMBLE DES CHATS-CHŒUR ET MARCHÉ.

COUPLETS DE LA FARIDONDAINE.

N^o 15.

Allegro agitato.

MALAGA.
CARLINETTE.BOBÈCHE.
NICOLAS.RAMPONNEAU.
LE
CHEF des MARMITONS.LES
PENSIONNAIRES.

SOPRANI.

TÉNORS.

BASSES.

PIANO.

Allegro agitato.

f

DUO - PARODIE.

CARL.

Merci merci mon Ni-co - las Je viens d'éprouver ta ten -

p

C
 - dres - se Tu fus grand comme on ne l'est pas A ton courage à ta no -

C
 - bles - se Dé_sormais dé_sor - mais j'at - ta - che mes

C
 pas. **NICOLAS.** Comment fai - re quel embar - ras Quand demain mon contrat se

N
 dres - se Te voi - là gentil Ni - co - las A_avec u - ne belle prin -

N
 - ces - se Une princes - se sur les bras Une princesse sur les bras.

N.
C'est donc vrai vous é - tiez ma - ri - ée et prin - ces - se? et prin -

p

CARL.
- ces - se? J'a - vais vou - lu vous le ca - cher, Je n'o - sais.

Animé.
pas. Cette fai - blesse!

NICOLAS.
Ah! vous n'osiez pas!
Animé.

f

rit. *Allegro moderato.*
Est-ce à vous, est-ce à vous de me les re - pro - cher.

rit. *Allegro moderato.*
rit.

ff *p*

(feignant le désespoir)

C.  *pp*

Le danger pres - se et - le temps vo - le, Ni - colas,

C.  *pp*

ni - colas viens - il faut - par - tir. — N'at - tendons pas —

N.  *pp*

qu'on nous im - mo - le Car le princ', car le princ' va re - ve -

CARL.  *pp* **Allegro.**

Car le princ', car le princ' peut re - ve - nir.

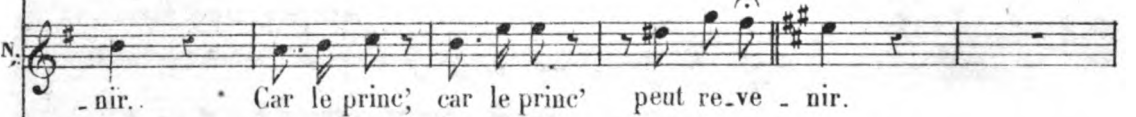
N.  *pp* **Allegro.**

- nir. Car le princ', car le princ' peut re - ve - nir.

 *pp* **Allegro.**

NICOLAS. CARL. NICOLAS.

Partons tous deux, Partons tous deux, Fuyons ces

CARL.

Fuyons ces lieux. Et l'œil ja -

N. lieux, Et l'œil ja - loux,

C. - loux De mon é - poux.

N. De ton é - poux,

C. Partons, partons tous les deux, Fuy_ons, fuy_ons, fuyons ces lieux

N. Partons, partons tous les deux, Fuy_ons, fuy_ons, fuyons ces lieux

C. Et l'œil ja - loux De mon é - poux, De mon vi - lain ja - loux

N. Et l'œil ja - loux De ton é - poux, De ton vi - lain ja - loux

C. Par-tons, partons tous les deux Fuy-ons, fuy-ons, fuy-ons ces lieux

N. Par-tons, partons tous les deux Fuy-ons, fuy-ons, fuy-ons ces lieux

C. Et l'œil ja - loux De mon é - poux, De mon é - poux Fuy -

N. Et l'œil ja - loux De ton é - poux, De ton é - poux Fuyons,

C. - ons, fuy - ons, fuy - ons, fuy - ons!

N. fuyons, fuyons, fuy - ons!

CARLINETTE.

Ah! grand Dieu! ah! grand Dieu!

mf

NICOLAS.

nous sommes cer - nés C'est vo - tre ma - ri sans dou - te Qui nous a

CARI..

Les jar dins, les jar dins

fait cou - per la rou - te

Animé.

sont en - vi - ron - nés.

Animé. p

SCÈNE DES PENSIONNAIRES.

Allegro.1^{rs} Soprani.

L'amour, l'amour a des ai-les Partons, partons, partons, par-tons, Voici

2^{ds} Soprani.

L'amour, l'amour a des ai-les Partons, partons, partons, par-tons, Voici

Allegro.

p

CARL.

Ah! qu'ai-je vu? qu'ai-je

voici des é-chelles, Grimpons, grimpons, Oui grim-pons.

voici des é-chelles, Grimpons, grimpons, Oui grim-pons.

leggiero.
p

MALAGA.

vu? Et quel se-cours i-nat-ten-du Me voi-la! pension-nai-re Sous ce

voile in-ter-res-sant Je puis bra-ver la co-lère De mon ti-gre ru-gis-

tr

M. *CARL.*
 - sant. . . Mes demoi - sel - les d'hon -

NICOLAS.
 Princesse quelles sont ces de - moi - sel - les?

C. *MALAGA.*
 - neur pro - fi - tons - en Al - lons, mar - chons!

N.
 De tout mon cœur. A - vec bon -

cre - scen - do.

N. *p*
 - heur. L'amour,

1ers Soprani. *CARL. avec les 1^{rs} Sop.*
f Aux é -chel - les! aux é -chel - les! *p* L'amour,

2ds Soprani. *MALAGA avec les 2^{ds} Sop.*
f Aux é -chel - les! aux é -chel - les! *p* L'amour,

8-- *léger.*

N. *l'amour a des ai-les, Partons, partons, partons, par-tons Voi-ci, voi-ci des é -*

N. *-chel-les Grimpons, grimpons,grimpons, grimpons Al-lons vi-te, Oui grim -*

N. *-pons vi-te! Grim-pons vi-te! Grimpons vi-te! Grimpons! grim - pons!*

Allegro maestoso.

Soprani.

p

Tenors.

p

Basses.

p

que nul ne sor - te De ce ca - ba - ret Nous
 que nul ne sor - te De ce ca - ba - ret Nous
 que nul ne sor - te De ce ca - ba - ret Nous

gar - dons la por - te Nous faisons le guet Pour
 gar - dons la por - te Nous faisons le guet Pour
 gar - dons la por - te Nous faisons le guet Pour

que nul ne sor - te de ce ca - ba - ret. Nous
 que nul ne sor - te de ce ca - ba - ret. Nous
 que nul ne sor - te de ce ca - ba - ret. Nous

Allegro.

gar - dons la por - te Mar - chons, E - cou - tons. LE CHEF DES MARMITONS.
 gar - dons la por - te Mar - chons, E - cou - tons. Tout beau! tout
 gar - dons la por - te Mar - chons, E - cou - tons.

Allegro.

mf

NICOLAS.

(déguisant sa voix)

Si - lence donc! c'est moi!

Soprani.

Le Chef des Marm. Ho - là qui va là
 beau! j'entends du bruit là - haut. Mais qui

NICOLAS.

Andantino.

Le Chef des Marm. Ténors. C'est moi, Barna -
 toi? qui toi? Oui, qui toi? qui toi?
 Basses. Oui, qui toi? qui toi?

Andantino.

pp

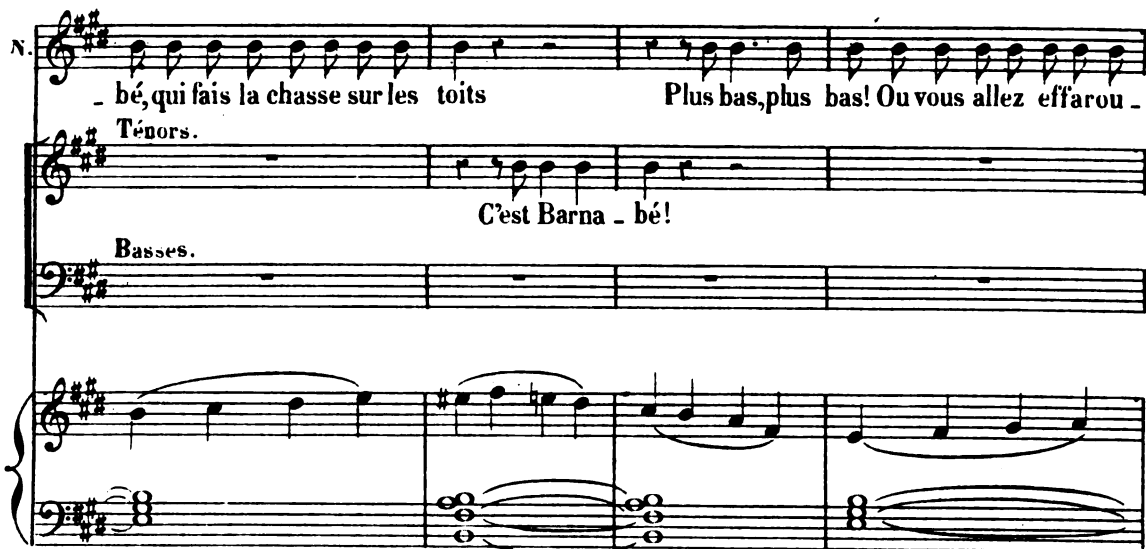
N.  *musical notation*

- bé, qui fais la chasse sur les toits Plus bas, plus bas! Ou vous allez effarou -

Ténors.

C'est Barna - bé!

Basses.

N.  *musical notation*

cher les chats, les chats.

Plus bas ou nous al - lons ef - fa - roucher les

Plus bas ou nous al - lons ef - fa - roucher les

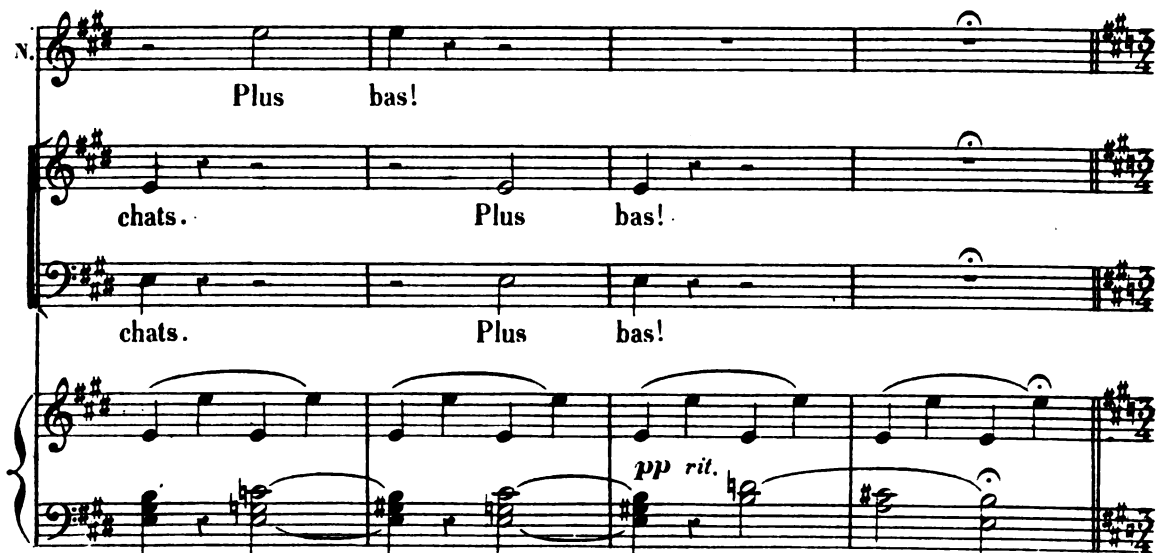
N.  *musical notation*

Plus bas!

chats. Plus bas!

chats. Plus bas!

pp rit.

Allegro moderato.**ENSEMBLE DES CHATS.**

LES PENSIONNAIRES, CARL. NICOLAS.

Miaou! — miaou! —

Soprani. *p*
C'est Bar - na - bé le gros ma - lin

Ténors. *p*
C'est Bar - na - bé le gros ma - lin

Basses. *p*
C'est Bar - na - bé le gros ma - lin

Allegro moderato.

P.
C.
N.

miaou! — miaou! —

Qui chas - se sur la gout - tiè - re

Qui chas - se sur la gout - tiè - re

Qui chas - se sur la gout - tiè - re

P.
C.
N.

Miaou! ——— miaou! ———

Et pré - pare a - vec mys - tè - re

Et pré - pare a - vec mys - tè - re

Et pré - pare a - vec mys - tè - re

p

P.
C.
N.

Miaou! ——— miaou! ———

Les gib' - lot - tes de de - main

Les gib' - lot - tes de de - main

Les gib' - lot - tes de de - main

4 Pensionnaires et Carlinette.

Miaou! miaou!

4 Pensionnaires et Nicolas.

Miaou! miaou!

pp
C'est Bar - na - bé le ma - lin Qui tou - jours chass' sur la gout - tiè - re

pp
C'est Bar - na - bé le ma - lin Qui tou - jours chass' sur la gout - tiè - re

pp
C'est Bar - na - bé le ma - lin Qui tou - jours chass' sur la gout - tiè - re

pp

cresc.
miaou! miaou! *f* miaou! *p* miaou!

cresc.
miaou! miaou! *f* miaou! *p* miaou!

cre - - scen - - do - - f p
Et pré - pare a - vec mys - tè - re Les gib' - lot - tes de de main.

cre - - scen - - do - - f p
Et pré - pare a - vec mys - tè - re Les gib' - lot - tes de de main.

cre - - scen - - do - - f p
Et pré - pare a - vec mys - tè - re Les gib' - lot - tes de de main.

cre - - scen - - do - - f suivez. p

Miaou! _____ miaou! _____

Miaou! _____ miaou! _____

p
C'est Bar - na - bé le

p
C'est Bar - na - bé le

p
C'est Bar - na - bé le

p

Miaou! _____ miaou! _____

Miaou! _____ miaou! _____

gros ma - lin, C'est Bar-na-bé le

gros ma - lin, C'est Bar-na-bé le

gros ma - lin, C'est Bar-na-bé le

miaou! _____ miaou! _____
 miaou! _____ miaou! _____
 gros ma - lin C'est le ma -
 gros ma - lin C'est le ma -
 gros ma - lin C'est le ma -

miaou! _____
 miaou! _____
 - lin! _____
 - lin! _____
 - lin! _____

Allegro.

Laissons le fai - - -
 Laissons le fai - re, Laissons le fai - - -
 Laissons le fai - re, Laissons le fai - - -

Allegro.

- re Mar - chons, Veil - lons C'est la consigne On
 - re Mar - chons, Veil - lons C'est la consigne On
 - re Mar - chons, Veil - lons C'est la consigne On

This system continues the vocal and piano parts. The vocal lines maintain the same rhythmic and melodic structure as the first system, with a strong accent (*f*) on "Mar-chons". The piano accompaniment features a more complex texture with chords and moving lines in both hands.

nous l'assigne Mar-chons, Veil - lons, Oui, c'est la con - si - gne Pour que nul ne
 nous l'assigne Mar-chons, Veil - lons, Oui, c'est la con - si - gne Pour que nul ne
 nous l'assigne Mar-chons, Veil - lons, Oui, c'est la con - si - gne Pour que nul ne

sor - te de ce ca - ba - ret Nous gar - dons la
 sor - te de ce ca - ba - ret Nous gar - dons la
 sor - te de ce ca - ba - ret Nous gar - dons la

por - te. Marchons! E - coutons!
 por - te. Marchons! E - coutons!
 por - te. Marchons! E - coutons!

(On parle)
 Moderato.
ppp

CHŒUR . ET . MARCHÉ .

Marziale.

Soprani. Personnages, Coryphées et Chœurs.

Jo - yeux en - fants de la Cour - til - le A che - val sur le

Tenors.

Jo - yeux en - fants de la Cour - til - le A che - val sur le

Basses.

Jo - yeux en - fants de la Cour - til - le A che - val sur le

gros ton - neau Nous ramenons dans sa fa - mil - le

gros ton - neau Nous ramenons dans sa fa - mil - le

gros ton - neau Nous ramenons dans sa fa - mil - le

Le Dieu Si - lè - ne Ram - pon - neu le Dieu Si - lè - ne Rampon -
 Le Dieu Si - lè - ne Ram - pon - neu le Dieu Si - lè - ne Rampon -
 Le Dieu Si - lè - ne Ram - pon - neu le Dieu Si - lè - ne Rampon -

- neu Vi - ve, vi - ve, vi - ve Ram - pon - neu Vi - ve, vi - ve,
 - neu Vi - ve, vi - ve, vi - ve Ram - pon - neu Vi - ve, vi - ve,
 - neu Vi - ve, vi - ve, vi - ve Ram - pon - neu Vi - ve, vi - ve,

vi - ve Rampon - neu, vive Rampon - neu vive Rampon - neu!
 vi - ve Rampon - neu, vive Rampon - neu vive Rampon - neu!
 vi - ve Rampon - neu, vive Rampon - neu vive Rampon - neu!

(On parle)

Allegro.

BOBÈCHE.

Allegro moderato.

(1^{er} Couplet) Si - lène eût l'honneur insi - gne D'é - le - ver Bac -

(2^e Couplet) U - ne Naïa - defort sa - ge A Si lène un

Allegro moderato.

B. - chus, il lui fit boi - re le jus, - le jus - de - la - vi - gne Pour
 jour vint proposer son amour et le mari - a - - - ge. J'ai -

B. ber - cer son nourrisson Cet ai - ma - ble dril - le Lui -
 - me mieux res - ter garçon Lui dit le bon dril - le, Et -

B. chan tait de la Cour - til - le La - fol - le chan - son. *rit.* **Allegro vivo.** Eh! buvons
 chan - ter de la Cour - til - le La - fol - le chan - son. *rit.* Comme le 1^{er} Couplet.

B. donc, Gloire à Si - lè - ne! La fa - ridon - dai - ne, La fa - ridon - don. Eh! buvons
 Sopran. *f* Eh! buvons
 Ténors. RAMP. *f* Eh! buvons
 Basses. *f* Eh! buvons

B.
 donc, Gloire à Si - lè - ne! La fa-ri-don - dai - ne, la fa ri-don - don. Ce re -
 donc, Gloire à Si - lè - ne! La fa-ri-don - dai - ne, la fa ri-don - don.
 donc, Gloire à Si - lè - ne! La fa-ri-don - dai - ne, la fa ri-don - don.
 donc, Gloire à Si - lè - ne! La fa-ri-don - dai - ne, la fa ri-don - don.

B.
 _frain qui dé - sal - tè - re Se chan - te - ra bien long - temps,

B.
 Dans deux mille ans, Dans cinq mille ans, Dans vingt mille ans, Dans
léger.

B.
 cent mille ans On le chan - te - ra sur ter - re, Car il est de tous les

B. *tempo.* Dans deux mille ans, Dans cinq mille ans, Dans vingt mille ans, Dans

Soprani. *p*
 Dans deux mille ans, Dans cinq mille ans, Dans vingt mille ans, Dans

Ténors. *p*
 Dans deux mille ans, Dans cinq mille ans, Dans vingt mille ans, Dans

Basses. *p*
 Dans deux mille ans, Dans cinq mille ans, Dans vingt mille ans, Dans

B. *cresc.* cent mille ans, On le chante - ra sur ter - re, Car il est de tous les temps. Dans deux mille

cresc. cent mille ans, On le chante - ra sur ter - re, Car il est de tous les temps. Dans deux mille

cresc. cent mille ans, On le chante - ra sur ter - re, Car il est de tous les temps. Dans deux mille

cresc. cent mille ans, On le chante - ra sur ter - re, Car il est de tous les temps. Dans deux mille

cresc. *f* *tr*

ans, Dans cinq mille ans, Dans vingt mille ans, Dans cent mille ans.

ans, Dans cinq mille ans, Dans vingt mille ans, Dans cent mille ans.

ans, Dans cinq mille ans, Dans vingt mille ans, Dans cent mille ans.

ans, Dans cinq mille ans, Dans vingt mille ans, Dans cent mille ans

tr *tr* 8- *tr* *ff*

8- *b*

BOBECHE. 1^a 2^a

(2^e Couplet) U -

Soprani. CHŒUR GÉNÉRAL.

Ténors.

Basses.

Dans deux mille ans, Dans cinq mille ans, Dans vingt mille ans, Dans

Dans deux mille ans, Dans cinq mille ans, Dans vingt mille ans, Dans

sempre f

cent mille ans On le chan-te-ra sur ter-re Car il est de tous les

cent mille ans On le chan-te-ra sur ter-re Car il est de tous les

cent mille ans On le chan-te-ra sur ter-re Car il est de tous les

temps. Dans deux mille ans, Dans cinq mille ans, Dans vingt mille ans, Dans cent mille
temps. Dans deux mille ans, Dans cinq mille ans, Dans vingt mille ans, Dans cent mille
temps. Dans deux mille ans, Dans cinq mille ans, Dans vingt mille ans, Dans cent mille

ans.
ans.
ans.

Fin du 2^e Acte.

ENTR'ACTE.

Maestoso.

PIANO.

Allegro non troppo.

The fourth system continues the main section. It features a first ending bracket in the right hand, indicated by a dashed line and the number 8. The left hand continues with a steady accompaniment.

The fifth system continues the main section. It features a second ending bracket in the right hand, indicated by a dashed line and the number 8. The left hand continues with a steady accompaniment.

The sixth system continues the main section. It features a third ending bracket in the right hand, indicated by a dashed line and the number 8. The left hand continues with a steady accompaniment.

8

cre - scen - do

1^a 2^a

f *p*

8

8

cre - scen - do

8

ENSEMBLE

N^o 16.

ET RONDEAU DE CARLINETTE.

Allegro.

CARLINETTE.
DAME ANGELE.

CURTIUS.

LES
PENSIONNAIRES.

PIANO.

Allegro.

1^{re} Soprani. CARL.

Ah! dame An - gèle Ah! quel - le i -

2^{de} Soprani.

Ah! dame An - gèle Ah! quel - le i -

- vres - se Re - mer - cions le ciel clé - ment Qui nous rend à votre ten -

- vres - se Re - mer - cions le ciel clé - ment Qui nous rend à votre ten -

DAME ANGELE.

Petits mons... tres dou venez -
- dres - se En cet heu_reux, heureux mo_ment..

- dres - se En cet heu_reux, heureux mo_ment..

- vous! Ré_pondez-nous!

CURTIUS.

Dou venez-vous Ré_pondez-nous!

Une seule.

A leurs yeux comment nous blan..

Une seule.

A leurs yeux comment nous blan..

p

CARL.

A tout prix il faut les at_ten_drir.. La belle af_

- chir.. Toutes. Mais comment fai_re?

- chir.. Toutes. Mais comment fai_re?

C. - fai - re! Laissez-moi fai - - - re.

DAME ANGELE.

CURTIUS.

D'ou ve - nez - vous? Répondez -

D'ou ve - nez - vous? Répondez -

Maestoso.

C. - nous! Répondez-nous, Répondez - nous!

A. - nous! Répondez-nous, Répondez - nous!

C. - nous! Répondez-nous, Répondez - nous!

Maestoso.

Allegro vivo.

G. - rez.. Ecoutez! et ju - gez!

Allegro vivo.

RONDEAU DE GARLINETTE.

c. A pei-ne je m'é-lan-ce Hors de la di-li-

p *leggiero.*

c. - gen-ce, Le flot des vo-ya-geurs M'é-loi-gne de mes

c. sœurs. C'est en vain que j'ap-pel-le Clo-til-del! Dame An-

c. - gè-le! J'ai beau cri-er leur nom Per-son-ne ne ré-

c. - pond. Me voi-là bien per-du-e Au mi-lieu de la

c. ru - e, Mon paquet à la main, I - gno - rant le che -

c. - min. Vous di - re mon his - toi - re C'est à ne pas y

c. croi - re, J'a - vais dans les ro - mans lu des ré - cits na -

c. - vrants... Ja - mais qu'il m'en sou - vien - ne Dou - leur comme la

c. mienne! A fou - ler les pa - vés, - Mes pieds se sont u -

c. - sés; Mes souliers Dame An - gè - le N'a - vaient plus de se -

c. - mel - les... Mes os, ô Cur - ti - us, Mes os étaient rom -

c. - pus! Quand, é - preu - ve der - niè - re, Com - ble de la mi -

c. - se - re, Sup - plice horrible en - fin, J'ai souffert de la

c. faim!.. Oui, so - li - taire et morne Sur le coin d'une borne J'ai

c. cal - mé cet - te faim A - vec deux sous de pain...

c. Et la nuit, me di - sais - je! A - vec son noir cor -

c. - té - ge El - le va s'avan - cer... Où vais - je la pas -

c. - ser?... Tout à coup, ó pro - di - ge!

c. Est - ce un rê - ve, est - ce un rê - ve

c. Un pres - ti - ge? Des ombres...des cla - meurs... Mes

c. sœurs, ce sont mes sœurs! Mes sœurs, mes sœurs, ce

c. sont mes sœurs! Ah!

a Tempo.
c. Ain - si que moi per - du - es El - les couraient les ru - es, Nous
a Tempo.

c. nous re - connais - sons - Et nous nous embras - sons! Quand

c. *on est ré_u - ni_es Les peines sont fi - ni_es, Bras dessus, bras des -*

c. *- sous Nous marchons de - vant nous, Bras dessus, bras des -*

The second system continues the vocal line and piano accompaniment. The lyrics are: "- sous Nous marchons de - vant nous, Bras dessus, bras des -". The piano accompaniment maintains the same rhythmic pattern as the first system.

c. *- sous Nous marchons de - vant nous, Nous re - ve -*

c. *- nons, nous re - ve - nons chez vous.*

COUPLETS DE NICOLAS.

N^o 17.

Allegro vivo.

NICOLAS.
BOBÈCHE.

CURTIUS.

PIANO.

f

Allegro vivo.

NICOLAS.

1. Ce n'est
2. Ya des

p

N

pas ma fau - te que dia - ble! Vous me lancez sans plus d'façons En mordon -
gens qu'la for - tune ad - ver - se Ré - serv' pour tous les ac - ci - dents Quand on

N

- nant de fair' l'ai - ma - ble, Moi dam' j'ai sui - vi vos le - çons. Quand l'a -
voit un fia - cre qui ver - se On peut êtr' sûr qu'ils sont de - dans Vous l'a -

N.  - mour dé - chai - ne ses — tem - pé - tes
- viez four - ré, four - ré dans la ci - re,

N.  On n'peut plus y mett' le ho - là J'pouvais
C'é - tait dé - jà pas mal comm' ça, V'la qu'aujour -

N.  pas crier: gar' les tê - tes, gar' les tê - tes! Pourquoi l'princ'
d'hui moi j'ai fait pi - re, j'ai fait pi - re, pi - re
cre - scen - do f pp

N.  passait il par là, pourquoi l'princ' passait il par là, Pourquoi l'princ' passait il par là,

N. *passait - il par là? Pourquoi l'princ' passait-il par là? Pourquoi l'princ'*

BOBÈCHE.

CURTIUS.

Pourquoi l'princ' passait-il par là? Pourquoi l'princ'

N. *passait-il par là? Pourquoi l'princ' passait-il par là, passait-il par là?*

B. *passait-il par là? Pourquoi l'princ' passait-il par là, passait-il par là?*

C. *passait-il par là? Pourquoi l'princ' passait-il par là, passait-il par là?*

ff

N. *f. Pour finir.*

Ya des

p

ARIETTE DU RÉVEIL.

№ 18.

BOBÈCHE.

Andantino.

PIANO.

Andantino.

f

p rit.

B. Mon on_cle je dor - mais — Ah! que de bel - les

a Tempo.

pp

B. cho - ses Sous mes paupières clo - ses, En rê - ve je voy -

B. - ais. Mon on - cle je dor - mais. — Ah!

più f

p

B. que de bel - les cho - ses, En rê - ve je voy - ais!.. Mon

B. on - cle je dor - mais. Je rêvais qu'une fé - e

Animé.

B. Appa - raissant sou - dain M'amenait par la main

B. La jeune fi - an - cé - e Que j'é - pou - se de - main

Tempo 1^o

B.  *p*
 - Mon on_cle je dor - mais. — Ah! que de bel - les cho - ses

B.  *f*
 Sous mes paupières clo - ses, En rê - ve je voy - ais!..

B.  *p*
 Puis du - ne voix char - man - te

B. 
 El - le me ré - vè - lait. — Le tendre et doux se -

B.  *p*
 - cret Que mon âme inno - cen - te Que mon âme i - gno -

Tempo 1^o

B. *rait* *Mon oncle je dor - mais* *Ah! que de bel - les*

B. *cho - ses,* *Sous mes paupières clo - ses* *En rê - ve je voy -*

B. *ais!* *Mon oncle je dor - mais* *Ah! que de bel - les*

B. *cho - ses,* *En rê - ve je voy - ais!* *Mon on - cle je dor -*

B. *mais!*

COMPLAINTE

de

LUCRÈCE ET TARQUIN.

N^o 19.MALAGA.
BOBÈCHE.

Allegro.

CARLINETTE.
DAME ANGELE.LES
PENSIONNAIRES.

NICOLAS.

RAMOLLINI.

PIANO.

Allegro.

ff

BOBÈCHE. (1^{er} Couplet.) Il é - tait un' fois - à Ro - me Un
 MALAGA. (2^e Couplet.) Col - la - tin rev' - nant d'la guer - re Les trouv'
 BOBÈCHE. (5^e Couplet.) D'cett' tra - gé - di' con - ju - ga - le, Ô

p

B.

princ' qu' avait le bon - heur D'avoir un' femme é - co -
 tous deux ré - u - nis, Au lieu d'fi - ler ou de
 prin - ce Ra - mol - li - ni, Se dé - gage u - ne mo -

B.

- no - me Et fi - dèle à son hon - neur Par un
 s'tai - re Il s'met à pous - ser des cris C't'hom'm' là
 - ra - le La mo - ra - le la voi - ci: Ap - prends

B.

stra - ta - gème in - fâ - me Un chi na - pan, Sex - tus Tar -
 dit l'ex - cel - lent' fem - me Ne mé - rit' pas son bon -
 donc par cette his - toi - re D'un soup - çon in - ju - ri -

B.

- quin S'in - tro - dui - sait chez la fem - me De son
 - heur... A ces mots, ell' tir' un' la - me Et s'la
 - eux Qu'un ma - ri n'doit ja - mais croi - re, Mêm' quand

rit.

B.

cou - sin Col - la - tin.
 plant' fièr' - ment dans l'cœur
 ça lui crêv' les yeux.

p

B.

Ah! quel co - quin Que ce Tar - quin, Que ce Tar - quin!

pp

B.

Mais quel cré - tin, quel cré - tin, Que ce Col - la - tin! Quel cré - tin,

B.

quel cré - tin, quel cré - tin Que ce Col - la - tin!

MALAGA, CARLI, DAME ANGELE.

Ah! quel coquin que ce Tar - quin, Que ce Tarquin Mais quel crétin, Quel crétin

Ah! Mais quel crétin, Quel crétin

LES PENSIONNAIRES.

Ah! quel coquin que ce Tar - quin, Que ce Tarquin Mais quel crétin, Quel crétin

NICOLAS.

Ah! quel coquin que ce Tar - quin, Que ce Tarquin Mais quel crétin, Quel crétin

RAM.

Ah! quel coquin que ce Tar - quin, Que ce Tarquin Mais quel crétin, Quel crétin

p

M.
C.
A. Que ce Collatin. Quel crétin. Quel crétin, Quel cré - tin Que ce Colla - tin.

B. Que ce Collatin. Quel crétin, Quel crétin, Quel cré - tin Que ce Colla - tin.

N. Que ce Collatin. Quel crétin, Quel crétin, Quel cré - tin Que ce Colla - tin.

R. Que ce Collatin. Quel crétin, Quel crétin, Quel cré - tin Que ce Colla - tin.

mf *ff*

FINAL.

N^o 20.

Allegro vivo.

MALAGA.

CARLINETTE.

BOBÈCHE.

SOPRANI.

TÉNORS.

BASSES.

ARTISTES, CORYPHÉES et CHŒURS.

PIANO.

Allegro vivo.

Soprani. *f*
 Qu'y a-t-il maître Curti-us, Qu'y a-t-il maître

Ténors. *f*
 Qu'y a-t-il maître Curti-us, Qu'y a-t-il maître

Basses. *f*
 Qu'y a-t-il maître Curti-us, Qu'y a-t-il maître

Curti-us! Tous vos a - mis du voi - si - na - ge, Tous

Cur-ti-us! Tous vos a - mis du voi - si - na - ge, Tous

Curti-us! Tous vos a - mis du voi - si - na - ge, Tous

nos voisins sont ac-courus, Tous nos voisins sont ac-courus, Pour sa - voir

nos voisins sont ac-courus, Tous nos voisins sont ac-courus, Pour sa - voir

nos voisins sont ac-courus, Tous nos voisius sont ac-courus, Pour sa - voir

d'où vient ce ta - pa - ge, ce ta - pa - ge.

d'où vient ce ta - pa - ge, ce ta - pa - ge.

d'où vient ce ta - pa - ge, ce ta - pa - ge.

pp

(On parle)

The third system shows the continuation of the vocal melody and piano accompaniment. The piano part includes some chromatic movement in the bass line.

1° Tempo.
BOBÈCHE.

A la foi - re Saint - Lau - rent — C'est de -

f *p*

B. _ main que pour leur fê - te Ni - co - las et Car - li - net - te Se ma -

MALAGA.

H. _ rînt dé - ci - dé - ment Messieurs que rien n'vous em - pê - che D'assis -

CARLI.

M. _ ter à leur bon - heur. Vous se - rez nos gar - çons d'honneur A

MALAGA, BOBÈCHE, CARLI.

C. *vec notre ami Bo - bè - che. Voi - là comment on peut s'ins -*

M. B. C. *- trui - re, En s'a - mu - sant, en ve - nant ri - re, Voi - là comment on peut s'ins -*

M. B. C. *- trui - re, En s'a - mu - sant, en ve - nant ri - re A la foi - re Saint - Lau -*

M. B. C. *- rent. Ah! Ah! Ah! Ah!*

Soprani. *p cresc. f*
Voi - là com - ment on peut s'ins - trui - re En venant ri - re A la

Ténors. *p cresc. f*
Voi - là com - ment on peut s'ins - trui - re En venant ri - re A la

Basses. *p cresc. f*
Voi - là com - ment on peut s'ins - trui - re En venant ri - re A la

M.
B.
C.

A la foi-re Saint-Lau- rent Accourez

foi-re Saint-Lau- rent, A la foi-re Saint-Lau- rent Accourons

foi-re Saint-Lau- rent, A la foi-re Saint-Lau- rent Ac -

foi-re Saint-Lau- rent, A la foi-re Saint-Lau- rent Ac -

ff

M.
B.
C.

tous, ve- nez tous A la foi-re Saint-Laurent Accourez

tous, ve- nons tous A la foi-re Saint-Lau- rent Accourons

- cou- rons tous Accourons tous ve- nons tous Ac -

- cou- rons tous Accourons tous ve- nons tous Ac -

ff

M.
B.
C.

avec les Sop.

tous venez tous A la foi_re Saint Laurent, Accourez tous, Accourez tous

tous venons tous A la foi_re Saint Laurent, Accourons tous, Accourons tous A la

-cou - rons tous Accourons tous ve_nons tous, Accourons tous, Accourons tous A la

-cou - rons tous Accourons tous ve_nons tous, Accourons tous, Accourons tous A la

foi - re Saint - Lau - rent.

foi - re Saint - Lau - rent.

foi - re Saint - Lau - rent.

FIN.