

THÉÂTRE DES

BOUFFES PARISIENS

LA
BÉARNAISE

Opéra Comique en 3 Actes

Paroles de

Eugène LETERRIER & Albert VANLOO

Musique de

ANDRÉ MESSAGER

Partition Piano & Chant réduite par l'auteur

Prix net: 12^f

Déposé
Ent-Sta Hall

A Jeanne Granier

André Messager.

LA BÉARNAISE

OPÉRA-COMIQUE EN 3 ACTES

Représenté pour la première fois à Paris, sur le Théâtre des Bouffes Parisiens, le 12 Décembre 1885:

Direction de M^{me} UGALDE.

Chef d'Orchestre M. BAGGERS.

Personnages.	Artistes.	Personnages.	Artistes.
Le Capitaine Perpignac	M ^{rs} YAUTHIER.	Jacquette	M ^{rs} JEANNE GRANIER.
Le Chevalier Pomponio	MAUGÉ.	Bianca	MILY-MEYER.
Girafó	GERPRÉ.	Bettina	FELJAS.
Le Duc	MURATOR.	l'Hôtelière	DUCOURET.
Grabassou	DURIEU.	Carlo	PARAVICINI.
Cadet	GUERCHET.		

Huit petits musiciens travestis, Puges, Seigneurs, Dames, Bourgeois, Bourgeoises, Soldats, etc.

L'action se passe à Parme, entre 1590 et 1600.

Pour toute la musique, la mise en scène, le droit de représentations, s'adresser à MM. ENOCH FR^{es} & COSTALLAT, Éditeurs-Propriétaires pour tous pays.

CATALOGUE DES MORCEAUX.

		Pages
OUVERTURE.....		2
ACTE I.		
1. INTRODUCTION.....	<i>C'est l'heure de midi</i>	9
2. SÉRÉNADE.....	<i>Sous ton balcon, qui chante?</i> (Pomponio, Musiciens)	19
3. COUPLETS DE BIANCA.....	<i>C'est si charmant le veuvage.</i> (Bianca)	26
4. CHŒUR ET SCÈNE.....	<i>Ah! le singulier personnage!</i>	28
4. COUPLETS DE PERPIGNAC.....	<i>Eh! qu'oi! cela vous étonne</i> (Perpignac)	38
5. CHŒUR.....	<i>Voici le Duc qui fait sa promenade</i>	43
6. ENSEMBLE.....	<i>Quarante jours!</i> (Perpig. Pomp. Cadet, le Duc, Girafó, Chœur)	46
7. COUPLETS DE JACQUETTE.....	<i>Eh! là! papa, tu me fais rire.</i> (Jacquette)	53
8. COUPLETS DE JACQUET.....	<i>Pour mes tours et pour mes malices.</i> (Jacquette)	56
9. FINAL.....	<i>Les voilà, ils sont là</i>	58
ACTE II.		
ENTR'ACTE.....		87
10. MORCEAU D'ENSEMBLE.....	<i>Le son des cloches nous appelle</i>	89
11. COUPLETS.....	<i>Très souvent à ta devanture.</i> (Pomponio)	100
12. CHŒUR ET SCÈNE.....	<i>Ils ont dit oui.</i>	102
12. MAORIGAL.....	<i>Chacun, madame, à votre aspect.</i> (Perpignac)	109
13. CHŒUR ET SCÈNE.....	<i>Bonsoir Monsieur, Madame</i>	112
13. CHANSON À BOIRE.....	<i>C'est du vin de Gascogne.</i> (Jacquette)	120
13. BERCEUSE.....	<i>Fais nono, mon bel enfantou.</i> (Jacquette)	129
14. COUPLETS.....	<i>Pour un détail, une nuance</i> (Bianca)	134
15. TRIO.....	<i>Il dort.</i> (Jacquette, Bianca, Perpignac)	138
16. DUO.....	<i>Approche ici!</i> (Jacquette, Perpignac)	151
17. FINAL.....	<i>Cette fois, victoire!</i>	166
17. CHANSON VILLAGEOISE.....	<i>Je sui-l-un'pauv' fill' de campagne</i> (Jacquette)	176
17. STRETTE.....	<i>On les mariera</i>	181
ACTE III.		
ENTR'ACTE.....		189
18. CHŒUR ET SCÈNE.....	<i>Au dernier rayon de lune.</i>	191
18. COUPLETS.....	<i>Oui je suis votre capitaine</i> (Perpignac)	199
19. QUETTO MILITAIRE.....	<i>Militaire approchez!</i> (Jacquette, Perpignac)	202
20. CHŒUR.....	<i>C'est notre souverain</i>	211
21. DUETTO.....	<i>D'abord je suis très chiffonné</i> (Bianca, Pomponio)	214
22. QUINTETTE.....	<i>Ah! la chose est particulière</i> (Jacquette, Bianca, Perpig. Pomp. Girafó)	220
23. COUPLETS.....	<i>Je viens d'être compromise</i> (Jacquette)	229
24. FINAL.....	<i>Il sagit d'une requête</i> (Jacquette, Chœur)	235

Propriété pour tous pays, tous droits d'audition, de représentations, d'arrangement et de traduction réservés.

Déposé selon les traités internationaux

OUVERTURE.

All^o moderato.

PIANO.

ff

Allegro.

1^o Tempo All^o mod.^{lo}

Vivace quasi Presto.

8-

ff

8-

8-

INTRODUCTION.

N^o 1.

Moderato.

PIANO.

Second system of the piano introduction, continuing the melodic and harmonic development.

Third system of the piano introduction, showing more complex rhythmic patterns and melodic lines.

Fourth system of the piano introduction, marked with a crescendo (*cresc.*) and ending with a trill (*tr*) over a chord.

Sop. DAMES ET FEMMES DU PEUPLE.

p très lié et doux.

C'est l'heu_re de mi -

Tén.

p C'est l'heu_re de mi -

SEIGNEURS ET HOMMES DU PEUPLE.

p C'est l'heu_re de mi -

Basses.

p C'est l'heu_re de mi -

_ di L'heure où l'on se pro - mè - ne Don - ce - ment at - tié -
 _ di L'heure où l'on se pro - mè - ne Don - ce - ment at - tié -
 _ di L'heure où l'on se pro - mè - ne Don - ce - ment at - tié -

_ di L'air est comme une ha - lei - ne Cha - cun vient, cha - cun
 _ di L'air est comme une ha - lei - ne Cha - cun vient, cha - cun
 _ di L'air est comme une ha - lei - ne Cha - cun vient, cha - cun

cresc.

va, On ba - bille et l'on cau - se Tout en ne di - sant
 va, On ba - bille et l'on cau - se Tout en ne di - sant
 va, On ba - bille et l'on cau - se Tout en ne di - sant

rien on se dit quel - que cho - se

rien on se dit quel - que cho - se

rien on se dit quel - que cho - se

On é - change au ha - sard Quelque oeil - la - de très

On é - change au ha - sard Quelque oeil - la - de très

On é - change au ha - sard Quelque oeil - la - de très

tendre Un sourire, un re - gard, Suf - fit bien pour s'en - tendre Et le ma - ri ja -

tendre Un sourire, un re - gard, Suf - fit bien pour s'en - tendre Et le ma - ri ja -

tendre Un sourire, un re - gard, Suf - fit bien pour s'en - tendre Et le ma - ri ja -

crese.

crese.

_loux. En - vain gronde et s'en - flam - me Au ga - lant ren - dez -
 _loux. En - vain gronde et s'en - flam - me Au ga - lant ren - dez -
 _loux, En - vain gronde et s'en - flam - me Au ga - lant ren - dez -

vous Ce soir i - ra Ma - da - me C'est
 vous Ce soir i - ra Ma - da - me C'est
 vous Ce soir i - ra Ma - da - me C'est

l'heu - re de mi - di C'est
 l'heu - re de mi - di C'est
 l'heu - re de mi - di C'est

rit. un poco.

l'heu - re de mi - di.

l'heu - re de mi - di.

l'heu - re de mi - di.

a Tempo.

rit. un poco.

Allegro.

f

JUÉS GENS se détachant des groupes (P! Chœur)

1^{re} fois. Solo.

S'il est beau le ciel d'Ita - li - e C'est pour ai - mer, —

2^e fois. Solo.

Ai - mez, chantez, car la jeu - nes - se C'est le prin - temps —

p

Si Dieu fit la femme jo - li - e C'est pour char - mer. —

Plus tard l'hiver et la sa - ges - se Au - ront leur temps. —

p TUTTI. *cresc.* *f*

Femme jo - li - e Ciel toujours pur — Ter - re fleu - ri - e Regards d'a -

- zur, C'est l'Ita - li - e Pa - ys du jour — C'est l'Ita - li - e

p

cresc.

Pa_ys da_mour Femme jo - li - e Ciel toujours pur Ter - re fleu -

f

- ri - e Regards da - zur, C'est l'i - ta - li - e Pa - ys du jour, —

f rall.

C'est l'i - ta - li - e, Pa - ys d'a - mour! *a Tempo.*

p *cresc.*

- mour. C'est l'i - ta - li - e Pa -

f

- ys d'a - mour! —

Allegro.
UN DES JEUNES JEANS.

Attendi-on! de la te-nu-e Carvoi-ci le grand cham-bel-lan!

pp un peu animé

Promenons-

Sop.
f Ciel! Voi-ci le grand cham-bel-lan!

Tén.
f Ciel! Voi-ci le grand cham-bel-lan!

Basses.
f Ciel! Voi-ci le grand cham-bel-lan!

f *sf* *p*

nous mo-des-te-ment Et que rien n'offus-que sa vu-e.

p

Pro-
p

Pro-
p

Pro-

Sop.
Ten.
Basses.

-menons-nous mo - destement Pro - menons-nous tran - quil - lement Car voi -

-menons-nous mo - destement Pro - menons-nous tran - quil - lement Car voi -

-menons-nous mo - destement Pro - menons-nous tran - quil - lement Car voi -

rit. **1^o Tempo mod^{lo}**

- ci le grand chambel - lan. C'est l'heure de mi - di, L'heure où l'on se pro -

- ci le grand chambel - lan. C'est l'heure de mi - di, L'heure où l'on se pro -

- ci le grand chambel - lan. C'est l'heure de mi - di, L'heure où l'on se pro -

rit.

cresc.

- mè - ne, Doucement at - tié - di L'air est comme une ha - lei - ne Chacun vient chacun

- mè - ne, Doucement at - tié - di L'air est comme une ha - lei - ne Chacun vient chacun

- mè - ne, Doucement at - tié - di L'air est comme une ha - lei - ne Chacun vient chacun

cresc.

cresc.

va, On ba-bille et l'on cau-se, Tout en ne di-sant rien On se dit quelque cho -

va, On ba-bille et l'on cau-se, Tout en ne di-sant rien On se dit quelque cho -

va, On ba-bille et l'on cau-se, Tout en ne di-sant rien On se dit quelque cho -

- se: C'est l'heu - re de mi - di C'est

- se. C'est l'heu - re de mi - di C'est

- se. C'est l'heu - re de mi - di C'est

l'heu - re de mi - di.

l'heu - re de mi - di.

l'heu - re de mi - di.

a Tempo.

POMPONIO. *mf*

C'est moi ton es - cla - ve fi - dè - le

p plum! Plum plum plum plum plum plum

Qui sou - pire et qui t'ap - pel - le Et qui

plum plum plum plum plum plum plum plum

t'of - fre sa foi. C'est moi! ah! c'est

plum plum Plum plum plum plum plum plum plum plum

moi.

dim. molto plum plum plum plum plum plum plum plum plum plum plum plum plum plum plum plum

dim. molto.

P.
 O ma belle parais Mon à - me
 plum plum plum plum plum plum plum plum plum plum plum plum

P.
 A tes divins attraits Seul flam - me En
 Plum plum plum plum plum

P.
 moi je sens un grand Dé - li - re Le pauvre chambellan
 Plum plum plum plum plum

P.
 Ex - pi - re ! Pa - rais Tra la la la la
 Plum-plum plum plum plum
 8-

ma bel - le pa - rais ma
dim.
 la la la la la la la la la la la la la la la La la la la la

bel - le pa - rais La La
ff
 la la la la La la la la la la la La La

f
p

POMPONIO. (2^d COUPLET.)

Ma - tin et soir qui plea - re Vou - lant te

voir une heu - re?

Sop.

f

Plum plum plum plum plum plum plum plum plum plum

pp

Plum plum plum plum plum plum plum plum plum plum

pp

POMPONIO.

mf

C'est moi ton es - cla - ve fi - de -

p

plum plum plum plum plum Plum plum plum plum plum plum

mf

- le Qui sou - pire et qui t'ap - pel - le

plum plum plum plum plum plum plum plum plum plum

Et qui tof - fre sa foi — C'est moi!

plum plum plum plum Plum plum plum plum plum plum plum plum plum plum

ah! — c'est moi!

plum plum plum plum plum plum plum plum plum plum plum plum plum plum plum plum

dim. molto. O ma belle parais *p* Mon

plum plum plum plum plum plum plum plum plum plum plum plum Plum plum plum plum plum

dim molto.

à - me . A tes divins attraites Senflam - me

Plum plum plum plum plum

En moi je sens un grand Dé - li - re Le

Plumplumplumplumplum

pauvre chambellan Ex - pi - re Pa - rais

Plumplumplumplumplum

La la la la la

ma bel - le Pa - rais ma

la la la la la la la la la la la la la la la la la la la la

dim.

bel - le pa - rais La La

la la la la La la la la la la la La La

ff

COUPLETS DE BIANCA.

N^o 3.

Allegretto.

PIANO. *mf*

BIANCA.

1. C'est si charmant le veuva₋ge Quand on sait en profi₋ter Que vraiment le ma₋ri₋
 2. Mon pre₋mier fut a₋do₋ra₋ble Il eut toutes les vertus Il fut doux charmant, ai₋

p

B. ₋a₋ge N'est plus fait pour me ten₋ter On con₋nit, quand on' est veuve,
₋ma₋ble, Il eut tout, puisqu'il n'est plus. Pour vous la mau₋vaise af₋fai₋re

B. Ce qu'il peut a₋voir de bon, Pourquoi donc d'une autre é₋preu₋ve Ris₋
 D'a₋voir le nu₋mé₋ro deux! Car tou₋jours, la chose est clai₋re Le pre₋

B. *p*
 -quer la com - pa - rai - son? Res - tons - en là, C'est
 - mier - va - lait bien mieux.

B. *cresc.*
 de l'a - dres - se Plus tard qui sait où l'on i - ra Trop vouloir n'est pas

B. *p*
 la sages - se Restons - en là, restons - en là, Res - tons - en là, C'est de l'adresse, Plus

B. *p*
 tard qui sait où l'on i - ra Trop vouloir n'est pas la sa - ges - se U -

B. *rit.*
 - ne fois suffit bien, oui - dà! - dà!

1^a 2^a

CHOEUR, SCÈNE et COUPLETS DE PERPIGNAC.

All^o vivace quasi presto.

N^o 4.

PIANO.

ff

Second system of piano introduction, continuing the rhythmic accompaniment.

Third system of piano introduction, concluding the instrumental part.

Sop. *ff*

Ah! le sin - gu - lier per - son - na - ge! Quel o - ri - gi - nal! Il est en

Tén. *ff*

Ah! le sin - gu - lier per - son - na - ge! Quel o - ri - gi - nal! Il est en

Basses. *ff*

Ah! le sin - gu - lier per - son - na - ge! Quel o - ri - gi - nal! Il est en

a - van - ce, je ga - ge Sur le car - na - val! Ah! le sin - gu - lier per - son -
 a - van - ce, je ga - ge Sur le car - na - val! Ah! le sin - gu - lier per - son -
 a - van - ce, je ga - ge Sur le car - na - val! Ah! le sin - gu - lier per - son -

- na - ge! Quel o - ri - gi - nal! Il est en a - van - ce, je ga - ge, Sur le car - na - val!
 - na - ge! Quel o - ri - gi - nal! Il est en a - van - ce, je ga - ge, Sur le car - na - val!
 - na - ge! Quel o - ri - gi - nal! Il est en a - van - ce, je ga - ge, Sur le car - na - val!

PERPIGNAC. (*Parté*)
 Mordious! qu'est-ce
 qu'ils ont, ces oiseaux-là?

Il est en a - van - ce, je ga - ge, Sur le car - na - val.
 Il est en a - van - ce, je ga - ge, Sur le car - na - val.
 Il est en a - van - ce, je ga - ge, Sur le car - na - val.

mf (riant)

Ah! ah! ah! ah!

mf (riant)

Ah! ah! ah!

Ah! ah! ah!

dim.

p

ah! ah! ah! ah!

ah! ah! ah! ah!

ah!

ah! ah! ah! ah! ah! ah! ah! ah!

ah!

ah! ah! ah! ah! ah! ah! ah! ah!

CADET.

Vous-lez-vous bien vous tai - re!

ah!

Ah! ah! ah! ah!

Ah! ah! ah!

ah!

Ah! ah! ah! ah!

ah!

Ah! ah! ah! ah!

C. *Crai - gnez no - tre co - lè - re!*

ah! ah! ah! ah! ah! ah!

ah! ah! ah! ah! ah! ah! ah!

ah! ah! ah! ah! ah! ah! ah!

PERPIG.

Si - len - ce! Tenez vous, Ca - det, Et sachez,

Più lento

sf

Pe. *monsieur mon va - let* *Que le cal - me tou - jours con -*

Pe. *- vient aux belles à - mes. Pardon, mes -*

ad lib.

ff

seigneurs, Pardon, mes - da - mes Le duc de Par - me, s'il vous

Allegro.
plait!

Sop. ff
Hein? que dit - il? il est com - plet! Hein? que dit - il? il est com - plet!

Tén. ff
Hein? que dit - il? il est com - plet! Hein? que dit - il? il est com - plet!

Basses. ff
Hein? que dit - il? il est com - plet! Hein? que dit - il? il est com - plet!

Allegro.

This block shows the piano accompaniment for the second system, marked "Allegro". It features a melody in the right hand and a bass line in the left hand, both in a 3/4 time signature with a key signature of one sharp (F#).

Più lento. **Allegro.**

Le duc de Par - me, s'il vous plait!

f
Ah! ah! ah! ah! ah! ah!

f
Ah! ah! ah! ah! ah! ah!

f
Ah! ah! ah! ah! ah! ah!

Più lento. **Allegro.**

This block shows the piano accompaniment for the third system, marked "Più lento" and "Allegro". It features a melody in the right hand and a bass line in the left hand, both in a 3/4 time signature with a key signature of one sharp (F#).

ah! Il est de plus en plus par - fait!

ah! Il est de plus en plus par - fait!

ah! Il est de plus en plus par - fait!

ff

PERFIG.

Mor - di! je vois qu'on ne veut pas m'en - ten - dre

mf

Pe.

Eh! bien, mes - sieurs, nous al - lons nous com - pren - dre.

ad lib.

Pe.

Ho - là! Monsieur Ca - det!

CADET.

Pré.

Un poco più lento.

PERPIG.

scut! Qu'on mè - ne, je vous pri - e No - tre mon -

p legg.

- ture à l'é - cu - ri - e Et qu'on en prenne soin comme il sied à mon

LES 8 MUSICIENS (à part)

rang. — Quel est cet hom - me sur - pre - nant?

PERPIG.

Récit. *ad lib.*

Et main - te - nant, peu - ple de cet - te vil - le,

sfp *suivrez.*

Pe. Je ne vous fe_rai pas de discours i_nu - ti - le,

Vivo.

Pe. **Più lento.**
D'un mot_ je vais ga - gner toute vo_tre fa - veur: Je suis, messieurs, je suis_

Più lento.

Pe. **Molto mod^{to}**
_ am - bas - sa - deur!

Sop. **f**
Ambassadeur! Ambassa -

Tén. **f**
Ambassadeur! Ambassa -

Basses. **f**
Ambassadeur! Ambassa -

Molto mod^{to}

CADET.

Poco più animato.

Pe. *fai cet honneur. Ah! quel aplomb vainqueur!*

deur! *Ambas_sa - deur! Ambassa_*

_deur! Ambas_sa - deur!

_deur! Ambas_sa - deur!

Poco più animato.

ff p

deur! *Am_bas - sa - deur Am_bas - sa -*

Am_bas - sa_deur! Ambas - sa_deur! Vrai -

Am_bas - sa - deur, ambas - sa_deur! Vrai -

et de bon cœur Ambas - sa -

-deur Vraiment, j'en ris et de bon cœur

-ment, j'en ris et de bon cœur de bon cœur

-ment, j'en ris et de bon cœur de bon cœur

p

-deur Am-bas - sa - deur! Vraiment, j'en
p Am-bas - sateur! Am-bas - sa-deur! Vrai -
p Am - bas - sa - deur! Vraiment - j'en -

ris Vraiment j'en ris et de bon cœur, Sa-lut, monsieur *dim.*
 -ment, j'en ris et de bon cœur! Sa-lut, mon- *dim.*
 ris j'en ris, et de bon cœur. *dim.*

l'am - bas - sa - deur!
 -sieur l'am - bas - sa - deur!
p Sa-lut, monsieur l'am - bas - sa - deur! *f*

très léger et détaché.

Eh! quoi! ee - la vous é - ton - ne? C'est pour - tant la vé - ri -

Pe. - té, Le roi de France en per - son - ne Jus - qu'à - ci m'a dé - pu -

Pe. - té: Il m'a dit: Prends cette - lettre, Cet - te lettre et puis t'en va Au duc de

Pe. Par - me re - met - tre Le mes - sa - ge que voi - là. Le mes -

rit.

suivez.

Pe. - sa - ge que voi - là. Dou je puis, ce - la s'ex -

rall.

p a Tempo.

p a Tempo. stacc.

Pe. -pli - que, Vous le dire et sans er - reur, Con - clu - ant a - vec lo -

Pe. -gique a - vec lo - gi - que Que je suis Ambas - sa -

Pe. -deur

très léger et détaché.

Pe. La voi - là, cette en - ve - lop - pe Qui pour - rait peut - ê - tre

Pe. bien Chan - ger le sort de l'Eu - ro - pe, Tout en n'ay - ant l'air de

Pe. rien. La voi - là, que contient - el - le? Sans doute un se - cret d'É - tat D'une impor -

Pe. - tan - ce ré - el - le Re - gar - dez tous: la voi - là! Re - gardez

Pe. tous la voi - là! D'où je puis, ce - la s'ex -

rall. *p a Tempo.* *stacc.* *p a Tempo.*

Pe. - pli - que, Vous le dire et sans er - reur, Con - clu - ant a - vec lo -

Pe. - gique avec lo - gi - que Que je suis Ambas - sa - deur!

f *ff* *ff*

Sop.

Tén.

Basses.

p Ambas - sa - deur! Ambas - sa -

Ambas - sa -

Ambas - sa -

Ambas - sa -

Ambas - sa -

Ce - la nous com - ble de stu -

- deur! Am - bas - sa - deur

Ambas - sa - deur! Ce - la nous com - ble de stu -

- deur! Ambas - sa - deur! Ce - la nous com - ble de stu -

- peur,

Oui de stu - peur! Ambas - sa - deur! Ambas - sa -

- peur, de stu - peur! Ambas - sa - deur!

- peur, de stu - peur! Am - bas - sa -

- deur! Ce - la nous com - ble de stu - peur, oui de stu -
 Am - bas - sa - deur Ce - la nous com - ble de stu -
 - peur! Am - bas - sa - deur! Ce - la nous com - ble de stu -

p - peur! Salut, monsieur! *p* l'am - bas - sa - deur!
 - peur! Salut, monsieur! *p* l'am - bas - sa - deur!
 - peur! Salut monsieur l'am - bas - sa - deur!

dim.

sempre. *pp*

CHŒUR.

N^o 5.

Moderato. (mouv! de marche)

PIANO.

Sop.

pp

. SEIGNEURS, DAMES.

pp

Tén.

HOMMES ET FEMMES DU PEUPLE.

Basses.

pp

Voi - ci le Duc Qui fait sa promena - de

Voi - ci le Duc Qui fait sa promena - de

Voi - ci le Duc Qui fait sa promena - de

sempre pp

Il est ca_duc, Son humeur est maussa - de Par - lous tout bas, Il

Il est ca_duc, Son humeur est maussa - de Par - lous tout bas, Il

Il est ca_duc, Son humeur est maussa - de Par - lous tout bas, Il

ai-me le si-len - ce Ne troublons pas Cet - te chère Excellen - ce

ai-me le si-len - ce Ne troublons pas Cet - te chère Excellen - ce

ai-me le si-len - ce Ne troublons pas Cet - te chère Excellen - ce

Ne par-lons pas — Ne troublons pas Cette chère Ex - cel -

Ne par-lons pas — Ne troublons pas Cette chère Ex - cel -

Ne par-lons pas — Ne troublons pas Cette chère Ex - cel -

- len - ce Voi - ci le Duc Qui fait sa prome - na - de,

- len - ce Voi - ci le Duc Qui fait sa prome - na - de,

- len - ce Voi - ci le Duc Qui fait sa prome - na - de,

Il est ca_duc, Son humeur est maussa - de - Par_lons tout bas,

Il est ca_duc, Son humeur est maussa - de Par_lons tout bas,

Il est ca_duc, Son humeur est maussa - de Par_lons tout bas,

Par_lons tout bas, — Par_lons tout bas, Par_lons bien bas Par_lons tout

Par_lons tout bas, — Par_lons tout bas, Par_lons bien bas Par_lons tout

Par_lons tout bas, — Par_lons tout bas, Par_lons bien bas Par_lons tout

bas, bien bas.

bas, bien bas.

bas, bien bas.

Flûte Solo.

dim. *pp*

ENSEMBLE.

PERPIGNAC, POMPONIO, CADET, LE DUC, GIRAF0, CHEUR.

N^o 6.

Allegro.

PERPIGNAC

Qua - ran - te jours!

SOPRANOS.
ALTOS.

TÉNORS.

BASSES.

Allegro.

PIANO.

ff

Qua - ran - te jours!

Pe.

Loin des a - mours

Loin des a - mours Ab!

Loin des a - mours Ab!

Loin des a - mours Ab!

ah! la bonne his - toi - re C'est à ne pas y croi - re Qua - ran - te

ah! la bonne his - toi - re C'est à ne pas y croi - re Qua - ran - te

ah! la bonne his - toi - re C'est à ne pas y croi - re Qua - ran - te

jours! — Qua - ran - te jours! Ah! ah! la bonne his - toi - re C'est

jours! — Qua - ran - te jours! Ah! ah! la bonne his - toi - re C'est

jours! — Qua - ran - te jours! Ah! ah! la bonne his - toi - re C'est

PERPIG.

C'est

à ne pas y croi - re Qua - ran - te jours! — Qua - ran - te jours!

à ne pas y croi - re Qua - ran - te jours! — Qua - ran - te jours!

à ne pas y croi - re Qua - ran - te jours! — Qua - ran - te jours!

à perdre la tête, Mon Dieu! la triste fête! Qua - ran - te

CADET.

jours! Qua - ran - te jours! Hé - las! mon pauvre maî - tre Il

faut vous y sou - met - tre Qua - ran - te jours! Qua - ran - te

LE DUC.

jours! Vrai - ment Fi - dée est fol - le, J'en ris sur ma pa -

POMPONIO.

- ro - le, J'en ris sur ma pa - ro - le, Qua - ran - te jours! Croy -

P.
ez cher ca - pi - tai - ne Que je plains vo - tre pei - ne, Que je plains vo - tre

P.
pei - ne Qua - ran - te jours! Nous te - rons connais - san - ce, Je

GIBAF0.

The piano accompaniment continues with similar chordal textures. The right hand features more complex rhythmic patterns, and the left hand maintains a consistent bass line.

G.
vous plairai je pen - se Qua - ran - te jours! Qua - ran - te

The guitar accompaniment features a melodic line in the right hand and a bass line in the left hand, mirroring the piano accompaniment's structure.

G.
jours!
Sop. et Alt.
Tén.
Basses.

Qua - ran - te jours! — Qua - ran - te jours! —
Qua - ran - te jours! — Qua - ran - te jours! —
Qua - ran - te jours! — Qua - ran - te jours! —

This section includes vocal parts for Soprano and Alto (Sop. et Alt.), Tenor (Tén.), and Basses (Basses). The piano accompaniment is also present. The vocal lines are marked with a forte (f) dynamic and feature a melodic line with some rests. The piano accompaniment continues with its characteristic chordal and rhythmic patterns.

PERPIG.

Ah! j'en - ra - ge, j'en - ra - ge mordi -

CADET.

Pe. - ons! Voyons, mon - sieur, voy - ons pre - nez cou - ra - ge

PERPIG.

a Tempo.

Ah! capè de di - ous Com - ment au - rais - je du cou -

Pe. - ra - ge? Les fem - mes que j'ai - mais tant Je vais les

Pe. ai - mer da - van - ta - ge Main - te - nant qu'on me le dé - fend.

Sop. et Alt.

Qua - ran - te jours! Qua - ran - te jours!

Tén.
Qua - ran - te jours! Qua - ran - te jours!

Basses.
Qua - ran - te jours! Qua - ran - te jours!

Ah! ah! la bonne his - toi - re! C'est à ne pas y croi - re,

Ah! ah! la bonne his - toi - re! C'est à ne pas y croi - re,

Ah! ah! la bonne his - toi - re! C'est à ne pas y croi - re,

Qua - ran - te jours! — Qua - ran - te jours! Ah! ah! la bonne his -

Qua - ran - te jours! — Qua - ran - te jours! Ah! ah! la bonne his -

Qua - ran - te jours! — Qua - ran - te jours! Ah! ah! la bonne his -

_toi - re! C'est à ne pas y croi - re Qua - ran - te jours! Qua - ran -
 _toi - re! C'est à ne pas y croi - re Qua - ran - te jours! Qua - ran -
 _toi - re! C'est à ne pas y croi - re Qua - ran - te jours! Qua - ran -

-te jours!
 -te jours!
 -te jours!

1^a 2^a
dim. *p*

The third system shows the piano accompaniment with two endings. The first ending leads to a second ending. The dynamics are marked *dim.* (diminuendo) and *p* (piano).

mp

COUPLETS DE JACQUETTE.

№ 7.

Allegretto deciso. (1^{er} COUPLET)

JACQUETTE.

Eh! là pa - pa tu me fais ri - re, Je suis ta fille, et ce pen-

Allegretto deciso.

PIANO.

mf *p*

- dant, Par moments, quand je t'entends di - re, Tu m'en fe - rais douter vraiment.

p

Et si dé - funt ma pau - vre mè - re Neût pas é - té ce quelle é - tait Parol' d'hon-

p

- neur on - di - rait Que tu ne fus jamais mon père! Eh! san-

p rit. *f*

4 3 2 1

1. *dis! Ca-dé-dis! La p'tit' Jacquette a fort bonn' tête Eh! san-dis! Ca-dé-dis! La p'tit' Jac-*

1. *-quette N'est pas un bêt Non, non, non, non, non, non, non, non, San-dis! N'est pas un' bê - te! Ca-dé-*

1. *-dis!*

2^e COUPLET.

1. *Quand là je me suis mis un' cho - se, C'est pas ail - leurs, c'est là qu'elle est; L'homme pro-*

1. *-po - se et Dieu dis - po - se, Moi, c'que j'propo - se c'est comm' fait.*

p

A mon con-sin je pens' quand même J'ai mis dans ma têt' qu'il m'aim'rait Et quoin'qu'en

rit. *f*

dis' quoin'qu'en ait, Vois-tu, papa, faudra qu'il m'ai - me. Eh! san-

p rit.

- dis! Ca-dè-dis! La p'tit Jacquette a fort bonn' tète Eh! san-dis! Ca-dè-dis! La p'tit Jac-

p *f* *p*

- quette N'est pas un' bêt Non, non, non, non, non, non, non, non, San-dis! N'est pas un' bête Cadè-

f

- dis!

ff

COUPLETS DE JACQUET.

N^o 8.

Allegretto.

PIANO.

Introduction for piano, marked *f* (forte) and *dim.* (diminuendo). The music is in 2/4 time with a key signature of two sharps (F# and C#). It features a melody in the right hand and a bass line in the left hand, with trills and triplets.

JACQUETTE.

1 Pour mes tours et pour mes ma - lices J'ai pas mon pa - reil dans l'pa - ys: J'suis fort à
 2 Parfois, pour - tant je m'hu - ma - nise Et l'limanch' soir pour m'dégourdir, Quand j'fais dan -

Second system of the vocal melody and piano accompaniment. The vocal line continues with lyrics and includes a fermata. The piano accompaniment continues with a similar rhythmic pattern.

tous les ex - er - cices Et je suis vif comme un' sou - ris. Je saut, je cours,
 - ser un' jeun' pa - y - se J'lui dis des chos' qui font plai - sir. Je la chatouille,

Third system of the vocal melody and piano accompaniment. The vocal line continues with lyrics. The piano accompaniment continues with a similar rhythmic pattern.

je fais le diable J'couple les sonnets et chaque nuit J'éveill' les bourgeois dans leur - lit,
 ell' trou' çà drôle. Ell' se défend, mais faiblement, Et moi je cueill' sournoisement

rit. **a Tempo.**

J. *rit.*
Bref! je suis un garçon pen-da-ble: Aus-si dans le vil-la-ge on m'connaît, Et chacun
Un gros baiser tout près d'lé-pau-le: Aus-si chaque fil-let-te me con-nait Et s'dit tout

J. dit: Mon Dieu! qu'il est, mon Dieu! qu'il est, qu'il est farceur, qu'il est farceur, ce
bas:

J. gueux d'Jacquet, Mon Dieu! qu'il est, mon Dieu! qu'il est, Mon Dieu! qu'il est farceur, Mon

J. Dieu! qu'il est farceur! Mon Dieu! qu'il est farceur, qu'il est far-ceur, qu'il est farceur, qu'il est far-

J. **a Tempo.** 1^a 2^a
-ceur! Ce gueux d'Jacquet! -quet!

FINAL.

No. 9.

Allegro.

PIANO.

Réplique: Un piège. rentrons!

tr

Tén. LES POLICIERS.

p Les voi-là, Ils sont là, Nous ap-pro-chons A-vec si -
Basses.
p Les voi-là, Ils sont là, Nous ap-pro-chons A-vec si -

poco a poco cre
- len - ce Les voi-là, Sans dé-fen-se Nous
- len - ce Les voi-là, Sans dé-fen-se Nous

poco poco cre

- seu - do.
les pin-çons! Les voi-là Ils sont là
les pin-çons! Les voi-là Ils sont là

- seu - do.

Nous ap - pro - chons A - vec pru - den - ce Et

Nous ap - pro - chons A - vec pru - den - ce Et

BIANCA et JACQUETTE. BIANCA.
avec un cri: Ah! — Nous sommes perdus!

sans dé - fen - se Nous les pin - çons!

sans dé - fen - se Nous les pin - çons!

ff *mf* **Più animato.**

GIRAFO.

Venez tous! venez tous! — Vic -

détache.

G. *- toi - re!* Car

CHŒUR.

Vic - toi - re!

G. j'ai pris la main dans le sac Le capi - tai - ne Per - pi -

The second system continues the vocal line and piano accompaniment. The vocal line has the lyrics "j'ai pris la main dans le sac Le capi - tai - ne Per - pi -". The piano accompaniment continues with the same rhythmic pattern.

G. - gnac Le fla.

Sop. *f.* Il a pris la main dans le sac Le capi - taine Perpi-gnac.

Tén. *f.* Il a pris la main dans le sac Le capi - taine Perpi-gnac.

Basses. *f.* Il a pris la main dans le sac Le capi - taine Perpi-gnac.

JACQUETTE. (à part)

Pour moi quelle vilaine his_toi_re!

G. BIANCA.

-grant dé_lit est no_toi_re Hé -

B. Sop.

-las! de moi que va-t-on croi_re?

Tén.

Basses.

f Le fla_grant dé_lit est no_toi_re *p* On *détaché.*

f Le fla_grant dé_lit est no_toi_re *p* On

f Le fla_grant dé_lit est no_toi_re *p* On

f Le fla_grant dé_lit est no_toi_re *p* On

f a pris la main dans le sac Le capi_tai_ne Per_pi_gnac *f* On

f a pris la main dans le sac Le capi_tai_ne Per_pi_gnac *f* On

f a pris la main dans le sac Le capi_tai_ne Per_pi_gnac *f* On

p a pris la main dans le sac Le capi_tai_ne Per_pi_gnac *f* On

a pris la main dans le sac Le capi - tai - ne Per - pi - gnac

a pris la main dans le sac Le capi - tai - ue Per - pi - gnac

a pris la main dans le sac Le capi - tai - ne Per - pi - gnac

GIRAFO.

Voici le Duc!

ff

LE DUC.

Vite une chaise! vite une chaise!

cresc. *f*
Vite une chaise! vite une chaise!

f
Vite une chaise! vite une chaise!

f
Vite une chaise! vite une chaise!

p *cresc.* *f*

1^{re} Je ne me sens pas à mon ai - se!

2^e Le Duc n'est pas à son

Le Duc n'est pas à son

Le Duc n'est pas à son

Récit.

1^{re} Et maintenant la pa - role est à vous Qu'arrive-

2^e ai - se!

ai - se!

ai - se!

GIRAFO.

1^{re} t-il? Parlez!.. je vous! Excel - len - ce, ma joie est im-

2^e a Tempo.

Gi. *men - se, Ma joie est im - men -*

a Tempo.
Gi. *- se! Car j'ai pris la main dans le - sac Le capi - tai - ne Per - pi -*

a Tempo.

LE DUC. *Parlé.*

Qu'entends - je? Per-pi-gnac?

Gi. - gnac.

Sop. *f* On a pris la main dans le sac Le ca - pi -

Tén. *f* On a pris la main dans le sac Le ca - pi -

Basses. *f* On a pris la main dans le sac Le ca - pi -

PERPIG.

Mor - di! que est tout ce mic -
 - tai - ne Per - pi - gnac.
 - tai - ne Per - pi - gnac.
 - tai - ne Per - pi - gnac.

p *tr*

GIRAFO.

Pe. - mac? Que lui veut-on à Per - pi - gnac? Au - rais-je la ber -
 BIANCA avec les Sop. *f*
 Comment?
f
 Comment?
f
 Comment?

tr *tr* *tr*

Gi. - lu - e?.. Mais, tout à l'heu - re, i - ci même à ma

tr

PERPIG.

Gi. *vu...* Vous ê - tes, mon brave hom - me, as - sez mal - in - for -

Pe. - mé J'é - tais sur ce bal - con, , humant l'air - em bau - mé Dans

Pe. le calme or - di - naire aux bonnes consci - en - ces Et vous n'avez trou -

Pe. - blé par vos im - per - ti - nen - ces En un mot, Maître Gi - ra -

GIRAFO.

Pe. - fo, Vous ê - tes un sot, vous ê - tes un sot! Un sot! Moi Gi - ra -

Gi. *fo!* Je suffoque de

Sop. *f* Vous n'êtes qu'un sot, Maître Gira-fo!

Ten. *f* Vous n'êtes qu'un sot, Maître Gira-fo!

Basses. *f* Vous n'êtes qu'un sot, Maître Gira-fo! *All^o vivo.*

Gi. *rage* *All^{to}* Mais alors l'autre... celui-ci?

p

JACQUETTE.
(à part)

Dia-ble! nous y voi-ci!

Sop. Oui, quel est celui-ci?

Tén. Oui, quel est celui-ci?

Basses. Oui, quel est celui-ci?

GIRAFO.

Approche i - ci, approche i - ci que l'on con - tem - ple ton vi -

All^o

GRARASSOU.

PERPIG.

sa - ge.

Ciel! ma fil - le! Mon cou -

Sop.

ff

Ah!

Ten.

ff

Ah!

Basses.

ff

Ah!

All^o*ff**p**cresc.*

JACQUETTE.

1^o Tempo all^{to}

Je produis un effet cer - tain.

BIANCA.

Quel est ce petit ga - min?

Pe.

- sin!

1^o Tempo all^{to}*fp**dim.*

pp très léger et très détaché.

J. Pour un si pe-tit bon - homme, Le tour est har - di, Le tour est har -

PERPIG. CADET.

pp Di-able de pe-tit bon - homme, Le tour est har - di, Le tour est har -

GRABAS.

Sop. Ma fille en pe-tit bon - homme, Que fait-elle i - ci? Que fait-elle i -

BIANCA.

Ten. Quel est ce pe-tit bon - homme? D'où sort-il ain - si? D'où sort-il ain -

pp

Basses. Quel est ce pe-tit bon - homme? D'où sort-il ain - si? D'où sort-il ain -

pp

Quel est ce pe-tit bon - homme? D'où sort-il ain - si? D'où sort-il ain -

pp très léger et très détaché.

J. - di! Mon ef-fet est en som-me As-sez ré-us-si, est

P. - di! Son dé-but est en som-me As-sez ré-us-si, est

C. - ci? D'un pa-reil a-plomb en som-me Je reste sai-si, en

G. - si? Qui peut nous di-re com-me Il se trouve i-ci, di -

- si? Qui peut nous di-re com-me Il se trouve i-ci, di -

- si? Qui peut nous di-re com-me Il se trouve i-ci, di -

J. en somme Assez ré - us - si! Pour un si pe-tit bon - cre - scen - do

P. en somme Assez ré - us - si! Diable de pe-tit bon -

G. somme J'en res-te sai - si! Ma fille en pe-tit bon - cre - scen - do

- re comme Il se trouve i - ci! Quel est ce pe-tit bon -

- re comme Il se trouve i - ci! Quel est ce pe-tit bon -

- re comme Il se trouve i - ci! Quel est ce pe-tit bon -

cre - scen - do

J. - homme, Le tour est har - di, Le tour est har - di! Mon poco a poco.

P. - homme, Le tour est har - di, Le tour est har - di! Son

G. - homme, Que fait-elle i - ci? Que fait-elle i - ci? D'un pa

- homme? Que fait-il i - ci? Que fait-il i - ci? Et poco a poco.

- homme? Que fait-il i - ci? Que fait-il i - ci? Et

- homme? Que fait-il i - ci? Que fait-il i - ci? Et

poco a poco.

J. *f*
 ef_fet est en som_me As_ssez ré_us_si, As_ssez ré_us_

P. C.
 dé_but est en som_me As_ssez ré_us_si, As_ssez ré_us_

G.
 _reil a_plomb en som_me Je res_te sai_si, Je res_te sai_

J. *f*
 qui peut di_re com_me Il se trouve i_ei, comme Il se trouve i_

P. C. *f*
 qui peut di_re com_me Il se trouve i_ei, comme Il se trouve i_

G. *f*
 qui peut di_re com_me Il se trouve i_ei, comme Il se trouve i_

J. *f*
 _si! LE DUC. Jacquet.

P. C.
 _si! Quel est ton nom?

G.
 _si!

J. *f*
 _ei? Jacquet? qu'est-ce que

P. C. *f*
 _ei? Jacquet? qu'est-ce que

G. *f*
 _ei? Jacquet? qu'est-ce que

Je vais le dire s'il vous plaît le di - re s'il vous
 c'est que ce Jacquet?
 c'est que ce Jacquet?
 c'est que ce Jacquet?

plaît Je suis cou - sin du ca - pi - tai - ne Du

ca - pitaine i - ci pré - sent. Parfai - te -
 Sop. *p* Cou - sin du ca - pi - tai - ne!
 Tén. *p* Cou - sin du ca - pi - tai - ne!
 Basses. Cou - sin du ca - pi - tai - ne!

ment La chose est très cer_tai_ne Je suis cousin du capi_tai_ne. Nest-il pas

PERPIG.
vrai mon cher cou_sin? Oui ce ga_min est mon cou_sin

dim.

JACQUETTE. *pp* très léger et très détaché.

PERPIG. CADET. *pp*

GRABAS. *pp*

Sop. BIANCA. *pp*

Tén. LE DUC. *pp*

Basses. GIRAFO. *pp*

Quel est ce pe_tit bon_hom_me Le tour est har_

Ma fille en pe_tit bon_hom_me, Que fait elle i_

Quel est ce pe_tit bon_hom_me? D'où sort-il ain_

Quel est ce pe_tit bon_hom_me? D'où sort-il ain_

Quel est ce pe_tit bon_hom_me? D'où sort-il ain_

pp très léger et très détaché.

-di! Le tour est har - di! Mon ef - fet est en somme assez ré - us - si, est
 -di! Le tour est har - di! Son dé - but est en somme assez ré - us - si, est
 -ci? Que fait-elle i - ci? Dun pa - reil aplomb en somme Je reste sai - si, en
 -si? D'où sort-il ain - si? Qui peut nous di - re comme Il se trouve i - ci di -
 -si? D'où sort-il ain - si? Qui peut nous di - re comme Il se trouve i - ci di -
 -si? D'où sort-il ain - si? Qui peut nous di - re comme Il se trouve i - ci di -

crescendo poco a poco.
 en somme assez ré - us - si. Pour un si pe - tit bon homme Le tour est har -
 en somme assez ré - us - si. Diable de pe - tit bon - homme Le tour est har -
 somme j'en reste sai - si! Ma fille en petit bon - homme, Que fait-elle i -
 -re comme il se trouve i - ci! Quel est ce petit bon - homme? Que fait-il i -
 -re comme il se trouve i - ci! Quel est ce petit bon - homme? Que fait-il i -
 -re comme il se trouve i - ci! Quel est ce petit bon - homme? Que fait-il i -
crescendo poco a poco.

_di le tour est har - di! Mon ef - fet est en som - me
 _di le tour est har - di! Son dé - but est en som - me
 - ci? Que fait - elle i - ci? D'un pa - reil a - plomb en som - me
 - ci? Que fait - il i - ci? Et qui peut di - re com - me
 - ci? Que fait - il i - ci? Et qui peut di - re com - me
 - ci? Que fait - il i - ci? Et qui peut di - re com - me

Allegro.

as - sez ré - us - si as - sez ré - us - si
 as - sez ré - us - si as - sez ré - us - si
 je res - te sai - si! Je res - te sai - si!
 il se trouve i - ci! Comme il se trouve i - ci!
 il se trouve i - ci! Comme il se trouve i - ci!
 il se trouve i - ci! Comme il se trouve i - ci!

Allegro.

POMPO. (entrant)

Je viens de chez le no-tai-re Dans une heure il se-ra

LE DUC.

là, Le no-tai-re

Sop. *f*

Tén. *f*

Le no-taire Il s'a-git bien de no-tai-re,

Le no-taire Il s'a-git bien de no-tai-re,

le D.

Voi-là qui fait mon af-fai-re C'est lui qui me ven-ge-ra

p

(à Jacquette et à Bianca)

Un sem-ble - ble scan - da - le

le b
 Fait gé - mir la mo - ra - le II

le b
 n'est qu'un re - mède à ce - la Ce soir même on

JACQUETTE. BIANCA.
 A moi me donner u - ne femme! D'un
 vous ma - rie - ra GRABAS.
 Donner a ma fille u - ne femme!

le b
 tel é - poux ê - tre la femme! Le
 POMPO.
 Comment, il lui donne ma femme?

LE DUC.

p. gueux me souffle ce - te femme! Qu'on les sai - sis - se

le
D tous les deux Et qu'au pa - lais on

le
D les en - mè - ne Je veux que ce soir, sous mes

le
D yeux, Le ma - ri - a - ge les en - chaî - ne

Sop.
f Al - lons promp - te - ment Allons vi - ve - ment Tambour bat - tant mi - li - tai - re -
 Tén.
f Al - lons promp - te - ment Allons vi - ve - ment Tambour bat - tant mi - li - tai - re -
 Basses.
f Al - lons promp - te - ment Allons vi - ve - ment Tambour bat - tant mi - li - tai - re -

- ment Que le ma - ri - a - ge Tous deux les en - ga - ge Dès ce soir Et sans es -
 - ment Que le ma - ri - a - ge Tous deux les en - ga - ge Dès ce soir Et sans es -
 - ment - Que le ma - ri - a - ge Tous deux les en - ga - ge Dès ce soir Et sans es -

- poir Pour eux le mé - nage, Pour eux l'escla - va - ge Que tout se fasse en un ins -
 - poir Pour eux le mé - nage, Pour eux l'escla - va - ge Que tout se fasse en un ins -
 - poir Pour eux le mé - nage, Pour eux l'escla - va - ge Que tout se fasse en un ins -

GRABAS..

Mais c'est af-
 -tant Que tout se fasse en un ins-tant Tambour bat-tant!
 -tant Que tout se fasse en un ins-tant Tambour bat-tant!
 -tant Que tout se fasse en un ins-tant Tambour bat-tant!

dim

JACQUETTE.

Non pas, non
 -freux! a-bo-mi-ua-ble Et je vais pro-tes-ter!

p

pas, il faut res-ter Devant le monde imper-tur-ba-ble

Pourtant....

This block continues the musical score for Jacquette. It shows the vocal line and piano accompaniment for the phrase "pas, il faut res-ter Devant le monde imper-tur-ba-ble". The piano part continues with the same rhythmic pattern as the previous section. The lyrics are: "pas, il faut res-ter Devant le monde imper-tur-ba-ble". The score ends with the word "Pourtant...." (Nevertheless....).

rall.

Bah! Je trouve - rai bien Avant ce soir quelque moy - en Avant ce

rall.

Tempo de la chanson de Jacquette.

(à demi-voix)

soir quelque moy - en ————— Eh! San - dis! Ca - dé -

din. *sf*

- dis La p'tit' Jac - quett' n'est pas un' bê - te Eh! San - dis! Ca - dé -

sf

- dis! La p'tit' Jac - quet - te N'est pas un' bê't' Non, non, non, non, non, non, non, non, Sau -

p

J.

- dis! N'est pas un' bê - te Ca_dé_dis

f suivrez.

Sop. 1^o Tempo.

Al - lons promp-te-ment, al-lons vi-ve-ment Tambour bat-tant, mi-li-tai-re -

Tén. *ff*

Al - lons promp-te-ment, al-lons vi-ve-ment Tambour bat-tant, mi-li-tai-re -

Basses. *ff*

Al - lons promp-te-ment, al-lons vi-ve-ment Tambour bat-tant, mi-li-tai-re -

ff

- ment, Que le ma - ri - a - ge Tous deux les en - ga - ge Dès ce

- ment, Que le ma - ri - a - ge Tous deux les en - ga - ge Dès ce

- ment, Que le ma - ri - a - ge Tous deux les en - ga - ge Dès ce

ff

soir Et sans es - poir Pour eux le mé - na - ge Pour eux l'escla - va - ge! Que tout se
 soir Et sans es - poir Pour eux le mé - na - ge Pour eux l'escla - va - ge! Que tout se
 soir Et sans es - poir Pour eux le mé - na - ge Pour eux l'escla - va - ge! Que tout se

fasse en un ins - tant, Que tout se fasse en un ins - tant Tambour bat -
 fasse en un ins - tant, Que tout se fasse en un ins - tant Tambour bat -
 fasse en un ins - tant, Que tout se fasse en un ins - tant Tambour bat -

JACQUETTE. *f*
 Eh san - dis! Ca - dé - dis! la pitit Jac - quett' A fort bonn'
 - tant. Al - lons vi - ve - ment Tambour bat - tant, Tambour bat -
 - tant. Al - lons vi - ve - ment Tambour bat - tant, Tambour bat -
 - tant. Al - lons vi - ve - ment Tambour bat - tant, Tambour bat -

J. tē - te Et san - dis! Ca - dé - dis! La p'tit' Jac - quett' N'est pas un' - tant. Al - lons vi - ve - ment mi - li - tai - re - ment Allons vi - ve - tant. Al - lons vi - ve - ment mi - li - tai - re - ment Allons vi - ve - tant. Al - lons vi - ve - ment mi - li - tai - re - ment Allons vi - ve -

J. bet' La p'tit' Jac - quett' N'est pas un' bê - te. - ment Mi - li - tai - re - ment Mi - li - tai - re - ment. Al - lons prompte - ment Mi - li - tai - re - ment Mi - li - tai - re - ment. Al - lons prompte - ment Mi - li - tai - re - ment Mi - li - tai - re - ment. Al - lons prompte -

ment et vi - ve - ment, Al - lons prompte - ment, Mi - li - tai - re -
ment et vi - ve - ment, Al - lons prompte - ment, Mi - li - tai - re -
ment et vi - ve - ment, Al - lons prompte - ment, Mi - li - tai - re -

ment.
ment.
ment.

The second system continues the vocal and piano parts. The vocal lines end with a fermata over the word 'ment'. The piano accompaniment continues with its characteristic rhythmic pattern.

The third system shows the piano accompaniment continuing. The right hand has a more active melodic line, while the left hand maintains a steady bass line.

The fourth system concludes the page with the piano accompaniment. It features a final cadence with a fermata on the right hand and a concluding bass line in the left hand.

ENTR' ACTE.

Moderato.

PIANO.

N^o 10.

MORCEAU D'ENSEMBLE.

Moderato.

PIANO.

le On va par - tir — On va partir pour la chapel - le Et les u -
 nous ap - pel - le On va par - tir pour les u -
 nous ap - pel - le On va par - tir — On va partir pour la cha - pel -
 ah! ah! ah! ah! ah!

1^{rs} et 2^{ds} Sop.

- nir Le mo - ment su - prême Pour eux a son - né
 - le Et les u - nir Mo - ment su - prê - me a son - né
 Le mo - ment su - prê - me a son - né

Bien doux lorsqu'on ai - me Et qu'on est ai - mé
 Bien doux lors - qu'on aime Et qu'on est ai - mé
 Bien doux lors - qu'on aime Et qu'on est ai - mé

p Le moment su - prême Pour eux a son - né. Bien doux lorsqu'on

p Le moment su - prême Pour eux a son - né. Bien doux lorsqu'on

p Le moment su - prême Pour eux a son - né. Bien doux lorsqu'on

p *rit.*

ai - me Et qu'on est ai - mé.

ai - me Et qu'on est ai - mé.

ai - me Et qu'on est ai - mé.

a Tempo.

f

dim. *p*

JEUNES FILLES.

1^{re} Sop.

p léger.

Nous ve_nons chercher la fu_tu_re

JEUNES GENS.

2^{de} Sop.

p léger.

Nous ve_nons chercher

Car à l'instant on va con_clu_re

le ma_ri.

Lheu_reux hy_men qui

poco crescendo.

Nous ve_nons chercher la fu_tu_re Nous ve_nons chercher

les u_nit. Nous ve_nons chercher la fu_tu_re Nous ve_nons chercher

poco crescendo.

f *p subito.*

le ma-ri. Où donc est la fu - ture Où — donc est le ma - ri? Nous

f *p subito.*

le ma-ri. Où donc est la fu - ture Où — donc est le ma - ri? Nous

f *p subito.*

crese. *f* *p subito.*

ve-nons chercher la fu - tu re Nous ve-nons chercher le ma - ri. Où

crec. *f* *p subito.*

ve-nons chercher la fu - tu re Nous ve-nons chercher le ma - ri. Où

crese. *f* *p subito.*

f

donc est la fu - ture? Où — donc est le ma - ri?

f

donc est la fu - ture? Où — donc est le ma - ri?

f *f*

ELTINA.

La fu - ture est i - ci et par là le ma -

Un poco più maestoso.

L'OFFICIER. (*parlé ad lib.*)

- ri. Portez armes!

Présentez armes!

Sop. Que vent di-re ceci? Et pourquoi ces gendarmes?

Tén. Que vent di-re ceci? Et pourquoi ces gendarmes?

Russes. Que vent di-re ceci? Et pourquoi ces gendarmes?

BETTINA.

La femme et le ma-ri Ay,ant fait ré-sistance, Le duc, par pre-voiance,

Br. Les fait garder ainsi.

Sop.

Par des gendarmes! Par des gendarmes!

Tén.

Par des gendarmes! Par des gendarmes!

Basses.

Par des gendarmes! Par des gendarmes!

Par des gen - dar - mes!

Par des gen - dar - mes!

Par des gen - dar - mes!

L'OFFICIER.

Récit.

Garde à vous! faites sortir les deux é - poux.

a Tempo.

ff

1^o Tempo mod^{to}

Roulement de Tambour.

ff

p

1^{re} Sop.

f

Le son des clo - ches nous ap - pel -

2^d Sop.

Le son des clo - ches

Tén.

f

Le son des clo - ches

Basses.

Ah!

ah!

le On va par - tir — On va par - tir pour la cha - pel
 nous ap - pel - le On va par - tir pour
 nous ap - pel - le On va par - tir — On va par - tir pour
 ah! ah! ah! ah!

le Et les u - nir
 les u - nir Le moment su - prême Pour eux a sonné
 la cha - pel - le Et les u - nir Mo - ment su - prême
 ah! Le mo - ment su - prême

1^{er} et 2^{ds} Sop.

Bien doux lorsqu'on ai - me Et qu'on est ai - mé

a son - né Bien doux lors - qu'on aime Et qu'on

a son - né Bien doux lors - qu'on aime Et qu'on

p Le mo - ment su - prè - me Pour eux a son -

est ai - mé *p* Le mo - ment su - prè - me Pour eux a son -

est ai - mé *p* Le mo - ment su - prè - me Pour eux a son -

rit. - né Bien doux lorsqu'on ai - me Et qu'on est ai - mé! *f*

- ne Bien doux lorsqu'on ai - me Et qu'on est ai - mé! *f*

- né Bien doux lorsqu'on ai - me Et qu'on est ai - mé! *f*

COUPLETS.

POMPONIO.

No 11. Moderato.

PIANO.

POMPONIO.

1. Très souvent à la devanture Dun cé - lèbre res - taurateur
2. Dé - jà re - venant de l'é - gli - se Il me sem - ble les voir pas - ser

On voit se montrer la fi - gu - re D'un po - è - te maigre et rêveur
Lé - poux au - près de sa promi - se Avec son bou - quet d'oranger

Devant ses yeux brillants défi - lent Les bécasses et les perdrix
Je vois sa taille si di - vi - ne Ses yeux où nichent les amours

p

Les beaux ma-ca-ro-nis qui fi-lent Et les desserts les plus ex-
Et son cor-sage où l'on de-vi-ne Les plus vo-lup-tu-eux con-

p

- quis. Ah! ————— Tout ça pas-se devant lui
- tours! Ah! ————— Tout ça pas-se devant moi

p

Tout ça pas-se devant lui Ce n'est pas pour lui C'est le bien d'autrui
Tout ça pas-se devant moi Ce n'est pas pour moi O cru-el-le loi!

p

Tout ça passe devant lui! Tout ça pas-se devant lui!..
Tout ça passe devant moi! Tout ça pas-se devant moi.

pp

MORCEAU D'ENSEMBLE.

N^o 12.

Moderato.

PIANO.

Sop.

Tén.

Basses.

ff

Ils

ff

Ils

ff

Ils

ont dit oui C'est bien fi - ni le ma - ri - a - ge; Le ma - ri -

ont dit oui C'est bien fi - ni le ma - ri - a - ge; Le ma - ri -

ont dit. oui C'est bien fi - ni le ma - ri - a - ge; Le ma - ri

1^{re} fois
ils *p*

- a - ge Les en - ga - ge, C'est bien fi - ni Les voi - là tous deux

- a - ge Les en - ga - ge, C'est bien fi - ni Les voi - là tous deux

- a - ge Les en - ga - ge, C'est bien fi - ni Les voi - là tous deux

en mé - nage Ils ont dit oui C'est bien fi - ni Le ma - ri - a - ge

en mé - nage Ils ont dit oui C'est bien fi - ni Le ma - ri - a - ge

en mé - nage Ils ont dit oui C'est bien fi - ni Le ma - ri - a - ge

Les en - gage Ils ont dit oui C'est bien fi - ni Ils ont dit

Les en - gage Ils ont dit oui C'est bien fi - ni Ils ont dit

Les en - gage Ils ont dit oui C'est bien fi - ni Ils ont dit

ff

oui C'est bien fi - ni le ma - ri - a - ge Les voi - là tous deux

oui C'est bien fi - ni le ma - ri - a - ge Les voi - là tous deux

oui C'est bien fi - ni le ma - ri - a - ge Les voi - là tous deux

en ménage Ils ont dit oui.

en ménage Ils ont dit oui.

en ménage Ils ont dit oui.

PERPIGNAC.

Ils ont dit oui,

Pe. Mais le ma - ri Comme il est froid a - vec sa fem - me!

POMPONIO.

Ils ont dit oui, Pour - tant, la da - me, Comme el - le

P. bou - de son ma - ri! Comme elle bou - de

P. son ma - ri!

1^{re} Sop. JEUNES FILLES.

Comme il est froid a - vec sa femme!

2^{de} Sop. JEUNES GENS.

El - le bou - de son ma - ri!

Un peu plus lent.

sempre staccato.

Ça n'est pas dans le programme

On ne doit pas être ainsi... Il faut le dire

crescendo.

crescendo.

crescendo.

p subito.

Il faut le dire au ma - ri Prenez garde On vous re - gar - de

à la da - me

Prenez garde On vous re - gar - de

f p subito.

eresc.

Cha - cun a les yeux sur vous Prenez garde On vous re - gar - de Cha - cun a les

Cha - cun a les yeux sur vous Prenez garde On vous re - gar - de Cha - cun a les

eresc.

JACQUETTE.

On nous re - gar - de!

BIANCA.

On nous re - gar -

yeux sur vous.

yeux sur vous.

(ils se regardent en soupirant)

En ce cas regardons nous. Ah! —

- de! En ce cas regardons nous. Ah! —

(ils se remettent
dos à dos)

p

1^{re} Sop. JEUNES FILLES.

Dé - ci - dément les deux époux Ne se font pas les

2^{de} Sop. JEUNES GENS.

Dé - ci - dément les deux époux Ne se font pas les

tr

PERPIGNAC.

Ma
yeux bien doux.
yeux bien doux.
Tén.
Les deux époux Ne se font pas les yeux bien doux.
Basses.
Les deux époux Ne se font pas les yeux bien doux.

foi, je vais en pro - fi - ter Et de ce pas la sa - lu -

- er.

MADRIGAL.

Très modéré. (la double croche pas trop brève)

Pe.  *p*

Chacun, madame, à votre aspect. Se dit tout bas: elle est char-

Pe.  *p*

- man - te; Permettez donc, avec respect Que devant vous je me pré-

Pe.  *p*

- sen - te. Combien je rends grâce au destin Qui fait, par sa vertu di-

Pe.  *rit.*

- vi - ne, Qu'ayant épousé mon cou-sin, Vous allez être ma cou-

suivez.

a Tempo.

Pe. *si - ne!*

a Tempo.

Pe. Chacun au devant de vos pas Accourt, tant on vous trouve bel - le,

Pe. Mais chacun, for - tune cru - el - le, Ne peut le di - re que tout bas.

Pe. Moi, plus heureux et plus ma - lin Je puis vous pro - clamer di -

Pe. - vi - ne Puisque je suis vo - tre con -

rit. *a Tempo.*

Pe. - sin, Je puis tout dire à ma cou_ si ne. Moi plus heu_

rit. *a Tempo.*

suivez.

Pe. - reux et plus ma_ lin Je puis vous proclamer di_ vi -

p

Pe. - ne, Puis - que je suis vo - tre cou_ sin Je puis tout

rall. *a Tempo.*

Pe. di_ re tout dire à ma cou_ si ne.

suivez.

MORCEAU D'ENSEMBLE.

JACQUETTE, BIANCA, PERPIGNAC, POMPONIO, CHŒUR.

N^o 13.

All.^{to}

PIANO. *mf*

Sop. et Alt. *p*
Bon -

Tén. *p*
Bon -

Basses. *p*
Bon -

p

- soir, monsieur, ma - da - me, Nous al - lons nous re - ti - rer L'é -

- soir, monsieur, ma - da - me, Nous al - lons nous re - ti - rer L'é -

- soir, monsieur, ma - da - me, Nous al - lons nous re - ti - rer L'é -

-poux a - vec sa fem - me En ce moment doit res - ter. Bon -
 -poux a - vec sa fem - me En ce moment doit res - ter. Bon -
 -poux a - vec sa fem - me En ce moment doit res - ter. Bon -

-soir monsieur, ma - da - me, Nous al - lons nous re - ti - rer Lé -
 -soir monsieur, ma - da - me, Nous al - lons nous re - ti - rer Lé -
 -soir monsieur, ma - da - me, Nous al - lons nous re - ti - rer Lé -

-poux a - vec sa fem - me En ce moment doit res - ter.
 -poux a - vec sa fem - me En ce moment doit res - ter.
 -poux a - vec sa fem - me En ce moment doit res - ter.

POMPO.

Jus - qu'à la chambre mup - ti - a le Je dois, pau - vre Pompo - ni - o

Les conduire, é - preu - ve fatale! Et te - nir le flam - beau. Jus - qu'au

bout buvons le ca - li - ce Ac - complissons - le sacri - fi -

- ce. Jeune é - poux, quand il vous fe - ra plai - sir!

Sop. et Alt.

p

f Jeune é - poux! quand il vous fe-ra plai - sir! Bon -

Tén.

p

f Jeune é - poux! quand il vous fe-ra plai - sir! Bon -

Basses.

p

f Jeune é - poux! quand il vous fe-ra plai - sir! Bon -

- soir, monsieur, ma - da - me, Nous al - lons nous re - ti - rer L'é -

- soir, monsieur, ma - da - me, Nous al - lons nous re - ti - rer L'é -

- soir, monsieur, ma - da - me, Nous al - lons nous re - ti - rer L'é -

- poux a - vec sa fem - me En ce moment doit res - ter. Bon -

- poux a - vec sa fem - me En ce moment doit res - ter. Bon -

- poux a - vec sa fem - me En ce moment doit res - ter. Bon -

- soir monsieur, ma - da - me, Nous al - lons nous re - ti - rer. L'é -

- soir monsieur, ma - da - me, Nous al - lons nous re - ti - rer. L'é -

- soir monsieur, ma - da - me, Nous al - lons nous re - ti - rer L'é -

PERPIG.

Un ins.

- poux a - vec sa fem - me En ce moment doit res - ter

- poux a - vec sa fem - me En ce moment doit res - ter

- poux a - vec sa fem - me En ce moment doit res - ter

Pe. - tant! avant de par - tir Je veux, mes amis, c'est l'u - sa - ge

Pe. Boire à cet heureux mari - a - ge, A cet heureux mari - a - ge. Et vous al -

Pe. *Poco più animato.*
- lez tous sans fa - çon - Vous al - lez me fai - re rai - son.

Sop. et Alt. *f* L'i - dée est excel -

Tén. *f* L'i - dée est excel -

Basses. *f* L'i - dée est excel -

ff

Pe. Tu vas te gri -

- lente Et tout à fait charmante Nous al - lons lui fai - re rai - son.

- lente Et tout à fait charmante Nous al - lons lui fai - re rai - son.

- lente Et tout à fait charmante Nous al - lons lui fai - re rai - son.

JACQUETTE.

Me griser! Ah! le moy_ en est ad_ mi_

Pe. _ ser! Comme un dia_ ble!

PERPIG.

f vibrato.

_ ra_ ble Qu'on

Maestoso.

Pe. ver_ se, ver_ se à tout le mou_ de Bu_

Maestoso.

JACQUETTE.

Pe. _ vons à lui buvons_ a nous Bu_ vons_ mes amis, à la

J. *ron - de Bu - vons à vous, buvons à*

J. *tous.*
Sop. et Alt.
Tén.
Basses.
Qu'on ver - se verse à tout le mon - de Qu'on

ver - se verse à tout le mon - de Bu - vons! buvons! bu - vons!

ver - se verse à tout le mon - de Bu - vons! buvons! bu - vons!

ver - se verse à tout le mon - de Bu - vons! buvons! bu - vons!

CHANSON A BOIRE.

All? marcato.

JACQUETTE.

1. C'est du vin de Gas - cogne Du vin de mon pa -
 2. Soyez triste et mo - rose, Un verre de ce

ys! On van - te le Bour - go - gne Ce - lui là - - - - - vaut son
 vin Vous fait voir - - - - - tout en ro - se Et vous - - - - - re - met en

prix: Sa cou - leur - est joy - eu - se Il est clair et ver - meil Sa -
 train Quand l'a - mour - et les fem - mes Man - quent à notre cœur Lui -

mousse est ca - pi - teu - se Com - me no - tre so - leil Sa
 seul peut dans nos à - mes Ra - mener le bon - heur Lui

J. mousse est ca - pi - teu - se Com - me no - tre so - leil. Al -
 seul peut dans nos â - mes Ra - me - ner le bon - heur.

J. - lous cousin Al - lous cousin al -

J. - lous! Le verre en main Plus de chagrin Plus de sou -

con brio.

J. - ci qui vous ren - frogne Le verre en main Bu - vons le vin Le vin si gai de la Gas -

co - gne. Le

Sop. et Alt. *f* Le verre en main Plus de chagrin Plus de sou - ci qui nous ren - fro - gne

Tén. *f* Le verre en main Plus de chagrin Plus de sou - ci qui nous ren - fro - gne

Basses. *f* Le verre en main Plus de chagrin Plus de sou - ci qui nous ren - fro - gne

verre en main Bu - vons le vin Le vin si gai de la Gas - co -

- gne

Sop. et Alt. *ff* Bu - vons le vin Bu - vons le vin Le vin si gai de

Tén. *ff* Bu - vons le vin Bu - vons le vin Le vin si gai de

Basses. *ff* Bu - vons le vin Bu - vons le vin Le vin si gai de

la Gas-co-gue Buvons le vin si gai de la Gas-co - -

la Gas-co-gue Buvons le vin si gai de la Gas-co - -

la Gas-co-gue Buvons le vin si gai de la Gas-co - -

8

1^a 2^a

-gne! -gne!

-gne! -gne!

-gne! -gne!

dim. *p*

Allons que l'on me verse en-co-re

J.  Ce vin est ex - quis je l'a - do

J.  - re En - core, en -
 BIANCA. *p*
 Mais comme il boit mais comme il boit!

J.  En - core, en - co - re!
 B. *p*
 Il va se gri - ser! Voy - ons mon
 PERPIG.
 Cou - ra - ge, cou - sin!

JACQUETTE.

II. *sieur, voyons mon-sieur. Dieu! le bou vin! Dieu! le bon vin!*
 GRABASSOU. *Malheu-*

J. *(de sa voix naturelle)*
Du tout, pa - pa, non, pas si
 G. *- reuse tu perds la têt - te!*

J. *(éclatant tout à coup de rire et jouant l'ivresse)*
bête. Ah! ah! ah!

J. *ah! ah! ah! ah! ah! mes bons a - mis, mes bons a - mis. Je vous*

PERPIG, léger.

J. ai - me Et vous trouve gen - fils. Le voilà pris, Il est gris,

P. il est gris, il est gris, gris, gris, gris, gris, gris, gris, gris.

Sop. et Alt. *p* Le voi - là pris, il est gris,

Ténors. *p* Le voi - là pris, il est gris,

Basses? *p* Le voi - là pris, il est gris,

il est gris, il est gris, gris, gris, gris, gris, gris, gris, gris. Il est gris, il est gris, il est

il est gris, il est gris, gris, gris, gris, gris, gris, gris, gris. Il est gris, il est gris, il est

il est gris, il est gris, gris, gris, gris, gris, gris, gris, gris. Il est gris, il est gris, il est

JACQUETTE.

De_vant moi voi_là que tout dan_se tout

gris, il est gris, il est gris.

gris, il est gris, il est gris.

gris, il est gris, il est gris.

tourne et se ba_lan_ce Et puis mes

yeux ne peu_vent plus sou_vrir. Je

sempre dim.

sens que je vais m'en_dor_mir

sempre dim.

pp

pp

Men - dor - mir. Com.

B. - ment! il va dor - mir?

The second system continues the vocal line with the lyrics "- ment! il va dor - mir?". The piano accompaniment continues with similar rhythmic patterns.

Sop. et Alt. *pp*
Le ma - ri - é

Ténors. *pp*
Le ma - ri - é

Basses. *pp*
Le ma - ri - é

rall. molto.
va dor - mir.

rall. molto.
va dor - mir.

rall. molto.
va dor - mir.

rall. molto.

Andante.

JACQUETTE (mi-voix et comme en rêve)

pp

Fais no - no, mon bel en-fan-toux,

ppp

Fais no - no, fais no-no, ni-net - te, Fais no - no, mon bel an-ge-loux,

Fais no - no, mon gen - til pi - choux! Fais no - no, mon bel an-ge-loux,

Fais no - no, fais no - no, ni - net - te, fais no - no,

mon bel an - ge - loux, Fais no - no, mon gen - til pi - choux!

rall.

suivrez.

Sop. et Alt. *1^{re} Sop. pp* Altos. Sop. et Alt.

Ténors. *pp*

Basses. *pp*

a Tempo.

Le voilà pris. Il est gris. Il est gris, gris, gris!

Le voilà pris. Il est gris, gris, gris!

Le voilà pris. Il est gris, gris, gris!

PERPIG. *rit.*

Ah! pauvre femme, c'est a - tro - ce! Allons-nous-en gens de la no - ce. *rit.*

JACQUETTE.

pp Fais no - no mon bel enfantoux, fais no - no, fais nono, ninette, fais no - no.

Sop. et Alt. *ppp* Ah! Ah!

Ténors. *ppp* Fais no - no bel en - fan - toux fais no - no

Basses. *ppp* Ah! Ah!

a Tempo.

pp

mon bel angeloux, fais no-no, mon gen-til pi-choux. Fais no-no,

Ah! Ah!

mon gen-til pi-choux fais no-

Ah! Ah!

mon bel en-fantoux, fais no-no, fais no-no, ni-net-te, fais no-no,

Ah!

no bel en-fan-toux fais no-no

Ah!

rall. *ppp*
mon bel angeloux, fais no - no, mon gen - til pi - choux!

rall. *ppp*
Ah! Ah! Ah!

rall. *ppp*
mon gen - til pi - choux Ah!

rall. *ppp*
Ah! Ah! Ah!

rall. *ppp* *pressez.*
Ah! Ah! Ah!

rall. *ppp*

a Tempo. *sempre pp*

SORTIE. (on parle)

sempre diminuendo.

COUPLETS.

BIANCA.

No 14.

Allegretto.

PIANO.

BIANCA. 1^{er} COUPLET

p Pour un dé - tail, u - ne nu - an - ce, Il me fer - merait donc son

cœur? U - ne pa - reille in - diffé - ren - ce Plai - derait mal - en sa fa -

- veur; Du - ne can - di - de jeu - ne fil - le. N'ai - je pas le jo - li mu -

rit.

seau, N'ai-je pas l'al-lu-re gen-til-le, N'ai-je pas tout, ou peu s'en faut ?

rit.

a Tempo.

Vous fai-tes bien le dif-fi-ci-le Mon cher é-poux— en vé-ri-

a Tempo

-té, J'en sais plus d'un qui plus ha-bi-le, Se montre-rait, se montrerait

moins dé-gou-té.

f

2^e COUPLET. *p*

B.  Dans mon bou-quet de ma-ri-a-ge Le fruit l'em-

B.  - por-te sur la fleur, Ça je l'a-voûe, et sans am-ba-ge, Mais, a-près

B.  tout, est-ce un mal-heur? La fleur, certes, a de quoi plai-re A-vec son é-

B.  - clat ve-lou-té, Mais le gour-met toujours pré-fè-re Le fruit

rit. **a Tempo.**

dans sa ma_tu - ri - té. Vous fai - tes bien le dif - fi -

a Tempo.

rit.

- ci - le, Mon cher é - poux — en vé - ri - té Jen sais plus

d'un qui, plus ha - bi - le, Se montre - rait, se montre - rait,

moins dé_gou - té.

TRIO.

JACQUETTE, BIANCA, PERPIGNAC.

N^o 15.

Mouv^t de Valse.

PIANO.

pp

BIANCA.

pp

Il

PERPIG.

pp

Il dort!

sempre pp

BUS

Gor.

JACQUETTE.

Il dort!

dort!

Il dort!

Et les ab -

Quat.

BIANCA.

Pe. *sents ont tou - jours tort Il dort!*

The score for Bianca consists of a vocal line (Pe.) and a piano accompaniment. The vocal line has a rest followed by the lyrics. The piano accompaniment features a flowing melody in the right hand and a bass line in the left hand.

JACQUETTE.

B. *dort!*

Pe. *Il dort!*

J. *bien si j'au - rai tort.*

The score for Jacquette includes three vocal parts (B., Pe., J.) and piano accompaniment. The vocal parts have lyrics. The piano accompaniment continues with a similar style to the previous section.

dolce espress.

Pe. Dormir quand on vous a pour fem - me, Ce - la n'a pas de

Pe. nom — Dor - mir sous vos re - gards de flam - me,

The second system continues the musical score. The vocal line has the lyrics 'nom — Dor - mir sous vos re - gards de flam - me,'. The piano accompaniment continues with similar harmonic and rhythmic patterns, maintaining the 'dolce espress.' character.

Pe. C'est con - tre la — rai - son. — Que nul scrup - le

The third system of the score has the lyrics 'C'est con - tre la — rai - son. — Que nul scrup - le'. The vocal line and piano accompaniment continue to develop the musical ideas from the previous systems.

Pe. *ere - scen - do.*
ne vous tien - ne, Il mé - ri - te son sort

pp *f rall.*

Pe. Met - tez - vo - tre main dans la mien - ne, A la

pp *f* *rall.*

a Tempo.
p espress.

Pe. vie, à la mort! Car c'est lui mê - me

a Tempo.

pp

Pe. qui vous jet - te, Ma - da - me, dans mes bras

poco cresc. *dim.* *pp rall. molto.*

Pe. Et moi, j'en ju - re sur - ma tê - te, Je ne dormi - rai

rall. molto.

pp

JACQUETTE. *dolcissimo.*

Comme elle est é - mue - A présent, ma foi, La fin est pré -
 Je me sens é - mu - e Hé - las! malgré moi, Sa voix me re -
 pas

BIANCA. dolcissimo.

- vu - e, Ça va mal pour moi! Comme elle est é - mue, - A présent ma
 - mue - Et m'emplit d'è - moi Je me sens é - mu - e Hé - las! malgré
 Vous ê - tes é - mu - e Je vois votre é -

foi, La fin est pré - vu - e Ça va mal pour moi Comme
 moi, Sa - voix me re - mue - Et m'emplit d'è - moi Je
 - moi Je vois votre é - moi Vous

J. elle est é - mu - e! Comme elle est é - mu -

B. me sens é - mu - e! Je me sens é - mu -

Pe. ê - tes é - mu - e! Vous ê - tes é - mu -

J. - e La fin est pré - vu - e Ca - va

B. - e Sa voix me re - mu - e Et mem -

Pe. - e Ma bel - le sta - tu - e Vous se -

J. mal pour moi!

B. plit d'é - moi!

Pe. rez à moi!

1. *Ah! s'apris - ti! Si j'étais vraiment le ma - ri!*

1. *Ah! s'apris - ti! Si j'étais vraiment le ma - ri, Quel*

1. *drô - le de rô - le, Quel drô - le de rô - le, Quel drô - le de*

1. *rô - le je jouerais i - ci.*
 PERPIG.
J'im - plore un bai - ser com - tes -

BIANCA.

Sa

Pe. - se, J'im - plore un bai - ser

B. voix est comme u - ne ca - res - - se

JACQUETTE.

Ma foi, ce - la m'in - té - res - - se.

J. Mais surpris - ti! Si j'étais vraiment le ma - ri, Quel

drô - le de rô - le, Quel drô - le de rô - le, Quel drô - le de

rô - le je jone - rais i - ci.

PERPIG. *con passione.*

Al - lons, mon - trez

vous moins sau - va - ge Un bai - ser, c'est si vi - te

The third system features a vocal line with the lyrics 'vous moins sau - va - ge Un bai - ser, c'est si vi - te'. The piano accompaniment continues with block chords and moving lines in both hands.

pris; Don - nez le moi, ce ten - dre ga - ge Que ré - cla - me

The fourth system features a vocal line with the lyrics 'pris; Don - nez le moi, ce ten - dre ga - ge Que ré - cla - me'. The piano accompaniment continues with block chords and moving lines in both hands.

Pe. **BIANGA.**

mon cœur é - pris Mon Dieu! ————— pro - tè - gez

B. ma fai - bles - se! Mais, monsieur!... mon ma - ri!

B. Son - gez, - son - gez qu'il est i - ci

dim.

PERPIG. *rall.*

Vo - tre ma - ri, ma prin - ces - se, Vo - tre ma -

JACQUETTE.

J.

B.

Pe.

pp

J.

B.

Pe.

J.

B.

Pe.

J. dort Nous ver - rons bien si j'au - rai

B. Et les ab - sents ont tou - jours

Pe. Et les ab - sents ont tou - jours

J. tort. Il dort! Il

B. tort. Il dort! Il

Pe. tort. Il dort! Il

pp

J. dort! Nous ver - rons bien si j'au - rai - tort.

B. dort! Et les ab - sents ont tou - jours tort.

Pe. dort! Et les ab - sents ont tou - jours tort.

I. Il dort! Il dort! Nous ver_rons bien

R. Il dort! Il dort! Et les ab_sents

Pe. Il dort! Il dort! Et les ab_sents

rit.
I. si j'au_rai tort.

rit.
R. ont ton_jours tort.

rit.
Pe. ont tou_jours tort.

rit. a Tempo.

p

pp

DUO.

JACQUETTE, PERPIGNAC.

N^o 16.

Andantino.

PIANO. *p*

JACQUETTE.

Voi - là, cou - sin. Voi - ci ma

PERPIG.

Approche i-ci! Montre ta main;

J. main.

Pe. *p* (*à part*) *rall.*

Qu'elle est pe - ti - te! Elle est tout in - ter - di - te

rall molto.

J. Voi - là cou - sin. Non, non, non,
 P. Mon - tre ton pied, Qu'il est mi - gnon!
 a Tempo.

J. non, Ma main est fai - te comme une au - tre Mon pied est tout pa - reil au
 P.

J. vô - tre tout pa - reil au vô - tre! Ah! Ah!
 P. Ah!
 PERPIG. dim. pp

J. pp
 mon cœur bat, Il bat, il bat, Mon pau - vre cœur, comme il s'a - gi - te!
 P. son cœur bat, Il bat, il bat, Son pau - vre cœur, comme il s'a - gi - te!
 pp

cresc.

J. Il bat trop vite, il se dé - bat, Il bat trop vite il

Pe. *cresc.*
Il bat trop vite. il se dé - bat,

J. se dé - bat *pp* Mon pauvre cœur comme il s'a - gi - te

Pe. *pp*
Il bat trop vite, il se dé - bat Il bat, il bat, son

J. Il bat trop vite, il se dé - bat Mon pauvre cœur,

Pe. *cresc.*
pe - tit cœur, comme il s'a - gi - te Son pe - tit cœur, il

J. comme il s'a - gi - te Mon pauvre cœur, comme il s'a - gi - te!

Pe. *f*
bat, comme il s'a - gi - te!

J. *Je*

Pe. *Regar-de-moi.*

J. *vous re-gar - de.*

Pe. *Sais tu qu'ils sont jo - lis tes*

espress.

J. *A quoi, con - sin, pre - nez-vous gar - de?*

Pe. *yeux? Ils ont un é -*

rall. molto. *a Tempo.*

Pe. *- clat mer-veilleux Et cet-te bou - che, elle est di -*

esce.

Ah! mon cou_sin! Ah! mon cou_sin!

Pe. - vi - ne! Et ces che - veux! — C'est trop jo -

J. Non, mon cou_sin, non, non, non,

Pe. - li pour un gar - çon.

J. non, Mes yeux sont faits cou_me les autres Et mes che_veux pa_reils aux

J. vô - tres pa_reils aux vô - tres! Ah! Ah!

PERPIG. pp

Ah!

J. Mon cœur bat il bat, il bat, Mon pauvre cœur, comme il s'a - gi - te

Pe. Son cœur bat il bat, il bat, Son pe - tit cœur, comme il s'a - gi - te

pp

J. Il bat trop vite. il se dé - bat, Il bat trop vite il

Pe. Il bat trop vite il se dé - bat.

cresc.

cresc.

cresc.

J. se dé - bat Mon pauvre cœur, comme il s'a - gi - te

Pe. Il bat trop vite il se dé - bat Il bat, il bat son

pp

pp

J. Il bat trop vite il se dé - bat Mon pauvre cœur,

Pe. pe - tit cœur, comme il s'a - gi - te Son pe - tit cœur, il

cresc.

cresc.

cresc.

J.

comme il sa-gi - te Mon pauvre coeur, comme il sa - gi - te!
bat, comme il sa - gi - te!

Allegro.

J.

Une fil - le?
Ain - si tu n'es pas u - ne fil - le?

Allegro.

JACQUETTE.

Pe.

Très gentil - le? Y pensez-vous? Une fil - le? A_avec cette al_lu - re

J.

là, La tour - nu - re que voi - là! Ah! je plaindrais ma fa -

- mil - le, Non! Je suis un gar -

p

dim.

- çon, Ne di - tes pas non; Tout dans ma fa - çon trahit le gar - çon, Tout dans ma fa -

- çon Trahit le gar - çon; Ne di - tes pas non Je ne suis qu'un gar - çon, Rien qu'un gar -

- çon! C'est bon! N'en parlons

PERFIG.

plus, puisque ça te cha - grine. N'en parlons plus mais, dites - moi, çon -

JACQUETTE.

mf

J. *p*

- sin, Que fe riez-vous donc si, sou_dain, Je de_ve_nais vo_tre con_

J. *dim.*

- si_ne, Je de_ve_nais vo_tre con_si_ne?

PERPIG. *poco rit.*

Ce _____ que je fe_

Pe. *espressivo.*

-rais? Je t'ai_me_rais, Te_ché_ri_rais! Je

Pe.

t'ai_me_rais Et t'a_do_re_rais Com_me ja_

dim.

mais cou_sin n'a do_ra sa cou_si

dim.

JACQUETTE.

f

Bien vrai?

- ne. Je te le pro -

f

Alors cou_sin Je suis vo_tre cou_si ne!

- mets!

f

p

Comment non?

Non! Regarde-toi donc

p

Pe. — Re_gar_de toi donc, Tu n'es qu'un gar_çon Tout dans ta fa -

Pe. _çon Tra-hit le gar_çon, Tout dans ta fa - çon Tra-hit le gar -

JACQUETTE.

Non, mon cou_sin, Je

Pe. _çon, Tu n'es rien qu'un gar_çon, Un affreux gar_çon!

suis votre cou_si - ne!

Mouv'de Valse.

Mouv'de Valse.

ff

dim.

JACQUETTE.

p
Em - bras - sons - nous, Em - bras - sons - nous, Em -

PERPIG. *p*

Em - bras - sons - nous, Em - bras - sons - nous, Em -

p

J. - bras - sons - nous, L'a - mour est doux!

P. - bras - sons - nous, L'a - niour est doux!

JACQUETTE.

Plus de con - train - te

PERPIC.

Et plus de crai - - te

JACQUETTE.

dim.

Ai - - - mons - nous bien Et ne crai -

PERPIC.

dim.

Ai - - - mons - nous bien Et ue - crai -

f

I. - guons plus rien!

P. - guons plus rien!

JACQUETTE.

Ah! la di - vine ex - ta - se Le doux rêve a - mou -

PERPIG.

- reux. Il me trouble et n' em -

- bra - se Et m' en - tr'ou - vre les cieux

JACQUETTE.

Ai - mons - nous sans mys - tè - re Et ne crai -

Ai - mons - nous sans mys - tè - re Et ne crai -

J. *f* *dim.*
 -gnons plus rien Ai - mons - nous car, sur

P. *f* *dim.*
 -gnons plus rien Ai - mons - nous car, sur

J. ter - re, E a - mour est le seul bien E a - mour est le seul

P. ter - re, E a - mour est le seul bien E a - mour est le seul

J. bien _____ Le seul bien!

P. bien _____ Le seul bien!

f *ff* *accet.*

FINAL.

No 17.

Moderato.

PIANO.

ff

GIRAFU.

Cette fois, vic-toi-re! vic-toi-re!

stacc.

Gi. J'ai re-pris la main dans le sac Le capi-tai-ne Per-pi-

Gi. - gnael! J'ai re-pris la main dans le sac Le ca-pi-

POMPO. LE DUC.

Gi. tai - ne Per - pi - gnac Le capi - tai - ne Per - pi - gnac? Gi - ra -

GIRAFU.

Le fla - grant dé - lit est no -

le. - fo, dois - je vous croi - re?

Gi. - toi - re!

Sop. et Altos. *p*
Le fla - grant dé - lit est no - toi - re! On

Ten. *p*
Le fla - grant dé - lit est no - toi - re! On

Basses. *p*
Le fla - grant dé - lit est no - toi - re! On

a pris la main dans le sac Le capi - tai - ne Per - pi - gnac On *f*
 a pris la main dans le sac Le capi - tai - ne Per - pi - gnac On
 a pris la main dans le sac Le capi - tai - ne Per - pi - gnac On

a pris la main dans le sac Le capi - tai - ne Per - pi - gnac
 a pris la main dans le sac Le capi - tai - ne Per - pi - gnac
 a pris la main dans le sac Le capi - tai - ne Per - pi - gnac

PERPIGNAC. (paraissant au fond)

Mor - di! quel est tout ce mie mac? Que lui vent - on à Per - pi -

Pe. -gnac? Je ve -

GIRAFÉ.
O ciel!

mf
Oui c'est bien Perpi - guac?

mf
Oui c'est bien Perpi - gnac?

mf
Oui c'est bien Perpi - gnac?

tr *tr*

Pe. -nais, au clair de lu - ne De faire un tour., a - vec Ca - det.

tr *tr* *tr*

Pe. Ai - mant as - sez, quand vient la - bru - ne

p

Récit.
GIRAFO.

Pe. *rit.*
Pren - dre l'air a - vec mon va - let. Hé -

suivent. *ff*

Gi. *Récit.*
- las! je n'y puis rien com - pren - dre! Qui donc a - lors

Allegro.

Gi. viens-je de prendre?

f *p*

Gi. *Allegro.*
Ciel! le grand - chambel - lan!

Allegro. *f* *dim.*

Sop. Altos et Tén.

pp

Basses.

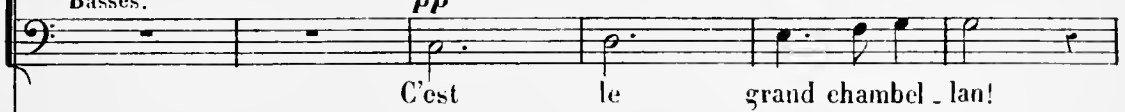
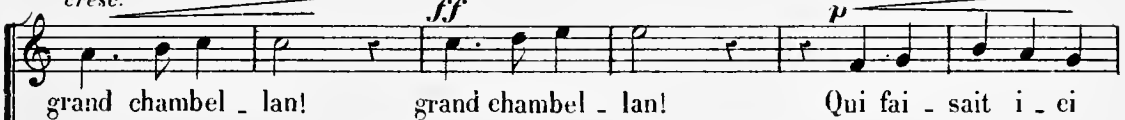
pp*cresc.**ff**p*

pp *cresc.*

C'est le grand chambel - lan! grand chambel - lan!

pp

C'est le grand chambel - lan! grand chambel - lan!

ff *dim.*

grand chambel - lan! Qui fai - sait i - ci le ga - lant,

ff

grand chambel - lan! Qui fai - sait i - ci le ga - lant,

LE DUC. (furieux)

Te - nez Mon -

p

Le ga - lant!

p

Le ga - lant!

POMPO.

le D. - sieur, C'est dé - gra - dant! Mais sei - gneur, Je

P. suis in - no - cent, Je vous le ju - re sur mon

LE DUC. à - me! Nous le ver - rons a l'ins -

JACQUETTE (à part) - tant. Quelle est cette femme Qui se trou - ve là? De l'aplomb

J. seul me sau - ve - ra C'est le cham - bel - lan qui paie - ra.

(s'avangant)

1. 

Cette femme eh! bien, là voi - là!

GRABASSOU (*parlé à part*) Ciel! ma fille!

pp Sop. Altos et Ten. — POMPO.*cresc.**ff*

Quelle est cette inconnu - e? cette inconnu - e? cette inconnu -

pp Basses.*ff*

Quelle est cette inconnu - e? cette inconnu - e? cette inconnu -

- nu - e? Que je n'ai jamais vu - e, Que je n'ai ja - mais vu - e!

- nu - e? Que je n'ai jamais vu - e, Que je n'ai ja - mais vu - e!

pp *cresc.* *ff*

Quelle est cette incon - nu - e? cette incon - nu - e? cette incon -

pp *ff*

Quelle est cette incon - nu - e? cette incon - nu - e? cette incon -

dim. *p*

- nu - e? Que je n'ai jamais vu - e, Que je n'ai jamais vu - e?

ps

- nu - e? Que je n'ai jamais vu - e, Que je n'ai jamais vu - e?

dim. *p* *p*

LE DUC.

Par - lez!

f

JACQUETTE.

J'nos' pas.

f

Par - lez par - lez sans embar - ras.

Par - lez par - lez sans embar - ras.

JACQUETTE.

(prenant des allures de paysanne)

Je suit un' pauv' fill' de cam -
Il leur cueil - lait des her - bes

1. - pagn' J'n'ai pour tout bien que mes moutons, Je les mèn;
fin's Il les bour - rait de ser - po - let A - vec ses

1. paitr' dans la mon - ta - gne, Dans les prés et dans les val - lons.
- ca - res's et ses - min's P'tit à p'tit il les en - jo - lait

1. Mais, par mal - heur j'suis sans dé - fens' Je n'soupponnais mêm' pas l'dan - ger:
Et moi, quand j'vis pauv' ber - ge - rett' Qu'il plaisait tant à mes bre - bis

1. *Monsieur a fait ma connais_sance En v'nant m'ai - der à les gar -*
A mon tour je perdis la têt' Si c'né - tait que ça que j'per -

1. *- der Ah! ah! Et v'la com - ment, par ex_pé - rien_ce, J'appris, en*
- dis a Tempo.

rall. *a Tempo.*

1. *moins de deux le - çons, Que pour un fil - lett, l'in - no - cence, Que pour un fil -*

1. *- lett, l'in_no - cen - ce, C'est moins fa - cile à gar - der à gar - der qu'les mon -*

rall.

suivez.

1. *- tons.* *1^a* *2^a* *- tons.*

POMPO.

Per - met - tez, je pro -

- tes - te!

LE DUC.

Cet - te jeu - ne fil - le l'at - tes - te

JACQUETTE.

Je crois à sa sin - cé - ri - té Ah! tout dan - ger est é - car -

- té!

LE DUC.

Mais, un pa - reil scan -

le
d. *da le fait gé-mir la mo-*

le
d. *-ra le. Il m'est qu'un re-mède à ce*

The second system continues the vocal line and piano accompaniment. The vocal line has lyrics: "-ra le. Il m'est qu'un re-mède à ce". The piano accompaniment maintains the same rhythmic pattern.

le
d. *là: Dès de-main on vous ma-rie-ra! Com-*

GRABAS.

Sop. et Altos. *f*

Tén. *f*

Basses. *f*

Gi. *ment. re-mari - er ma fil-le! Eh! bien, je vais être gen - tille? El-le si*
Ciel! que dit - il là? Que dit - il là?
Ciel! que dit - il là? Que dit - il là?
Ciel! que dit - il là? Que dit - il là?

Pe. *jeune et si gen - til - le É - pou - ser cet homme de - main Vouloir m'u -*

PUMPO.

P. *- nir à cet - te fil - le? Vouloir m'u - nir à*

P. *cet - te fil - le Il est en - ra - gé, en - ra - gé, c'est cer -*

Al^{ro} mouvt de Polka aimé.

p

- tain!
(riant)

Ah! ah! ah! ah! ah! ah! ah! ah! ah! ah! ah!

(riant)

Ah! ah! ah! ah! ah! ah! ah! ah! ah! ah! ah!

Ah! ah! ah! ah! ah! ah! ah! ah! ah! ah! ah!

p

ff *p* (riant)

ah! ah! ah! ah! ah! On les ma - rie - ra, ah! ah! On les u - ni -

ff *p*

ah! ah! ah! ah! ah! On les ma - rie - ra, ah! ah! On les u - ni -

ff *p*

ah! ah! ah! ah! ah! On les ma - rie - ra, ah! ah! On les u - ni -

(riant) *cresc.* *ff* (riant)

- ra ah! ah! La chose est mo - rale On les marie - ra, On les u - ni - ra, ah! ah! ah!

cresc.

- ra ah! ah! La chose est mo - rale On les marie - ra, On les u - ni - ra, ah! ah! ah!

cresc.

- ra ah! ah! La chose est mo - rale On les marie - ra, On les u - ni - ra, ah! ah! ah!

cresc. *ff*

p

On les ma - rie - ra, ah! ah! On leur ap - prendra ah! ah!

p

On les ma - rie - ra, ah! ah! On leur ap - prendra ah! ah!

p

On les ma - rie - ra, ah! ah! On leur ap - prendra ah! ah!

f

On les ma - rie - ra E aima - ble fem - me qu'il au - ra!

f

On les ma - rie - ra E aima - ble fem - me qu'il au - ra!

f

On les ma - rie - ra E aima - ble fem - me qu'il au - ra!

JACQUETTE.

Ah! Seigneur! je vous en con - ju - re!

LE DUC.

(parlé)

POMPO.

Il suf - fit!

Ex - cel -

J. Ah! Seigneur je vous en con-
 P. -len-ce, je vous ju-re! J'ai dit!
 LE DUC. (parlé)

J. -ju-re! POMPO.
 Ex-cel-len-ce je vous ju-re!
 le D. (parlé)
 Il suf-fit! J'ai

JACQUETTE.
 A-voir en-cor un ma-ri, Quand dé-ja j'a-vais pris
 P. Moi de-ve-nir son ma-ri, Lorsque j'aime une au-tre
 PERPIG.
 A-voir en-cor un ma-ri, Quand on a dé-ja pris
 GRABAS.
 A-voir en-cor un ma-ri, Quand on a dé-ja pris
 le D. dit!
 p staccato.

J. fem_me, Ah! voi - la bien, sur mon à - me, un bel embrouil - la - mi -

P. fem_me, Ah! voi - la bien, sur mon à - me, un bel embrouil - la - mi -

Pr. fem_me, Ah! voi - la bien, sur mon à - me, un bel embrouil - la - mi -

G. fem_me, Ah! voi - la bien, sur mon à - me, un bel embrouil - la - mi -

J. - ni!

P. - ni!

Pr. - ni!

G. - ni!

Sop. *p* On les ma_rie_ra On les u_ni_ra La chose est mo -

Ténors. *p* On les ma_rie_ra On les u_ni_ra La chose est mo -

Basses. *p* On les ma_rie_ra On les u_ni_ra La chose est mo -

cre - scen

_ra - le La chose est mo - ra - le On les ma - rie - ra

_ra - le La chose est mo - ra - le On les ma - rie - ra

_ra - le La chose est mo - ra - le On les ma - rie - ra

cre - scen

do.

Ça leur ap - prendra Ça leur ap - prendra A fai - re du scan -

Ça leur ap - prendra Ça leur ap - prendra A fai - re du scan -

Ça leur ap - prendra Ça leur ap - prendra A fai - re du scan -

do.

f

- da - le! On les ma - rie - ra ah! ah! On les ma - rie - ra, ah! ah!

ff CADET avec les Ténors.

- da - le! On les ma - rie - ra ah! ah! On les ma - rie - ra, ah! ah!

LE DUC, PERPIG. GRABAS. avec les Basses.

- da - le! On les ma - rie - ra ah! ah! On les ma - rie - ra, ah! ah!

f

ff

JACQUETTE.

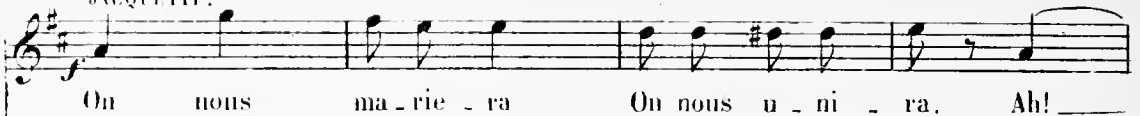

POMPO.

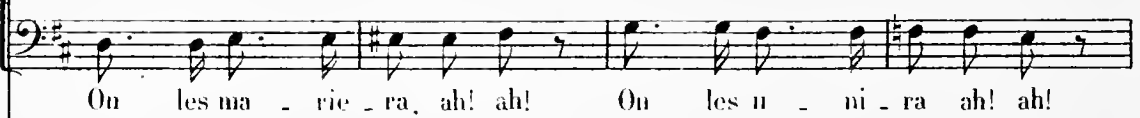
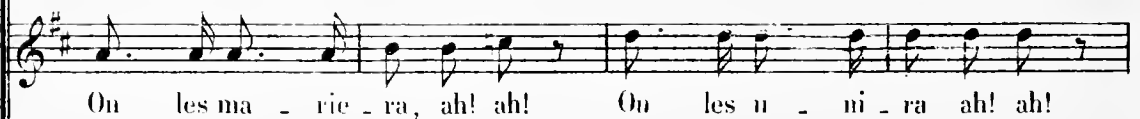
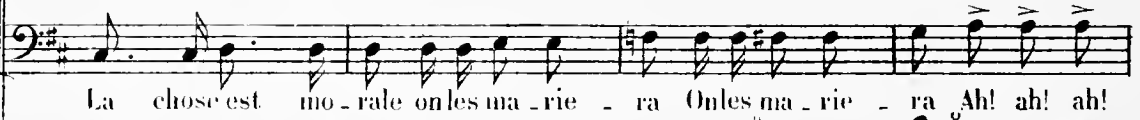
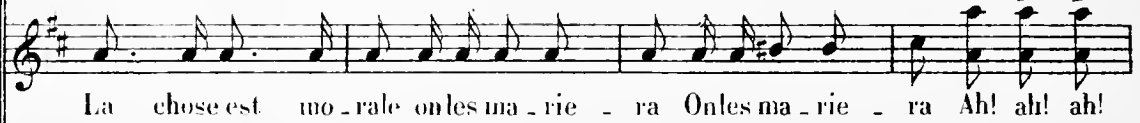

Più mosso.

1. On nous ma - rie - ra!

2. On nous ma - rie - ra!

ff
On les ma - rie - ra, on les u - ni - ra Çaleur ap - pren - dra On les

ff
On les ma - rie - ra, on les u - ni - ra Çaleur ap - pren - dra On les

ff
On les ma - rie - ra, on les u - ni - ra Çaleur ap - pren - dra On les

Più mosso.

ma - rie - ra La chose est mo - rale On les u - ni - ra Çaleur

ma - rie - ra La chose est mo - rale On les u - ni - ra Çaleur

ma - rie - ra La chose est mo - rale On les u - ni - ra Çaleur

8-

ap - pren - dra à fai - re scan - da - le On les ma - rie - ra

ap - pren - dra à fai - re scan - da - le On les ma - rie - ra

ap - pren - dra à fai - re scan - da - le On les ma - rie - ra

8

Ça leur ap - pren - dra!

Ça leur ap - pren - dra!

Ça leur ap - pren - dra!

accelerando molto.

Fin du 2^e Acte.

ENTR' ACTE.

Allegro.

PIANO.

INTRODUCTION.

N^o 18.*Très modéré.*

PIANO.

(GARDES)

Ténors, bien chanté et très lié.

Au der-nier ray - on de lu - ne, Quand se lè - ve le — matin,

Basses.

Au der-nier ray - ou de lu - ne, Quand se lè - ve le — matin,

Quand dé - ja le feu s'é - teint, Le sol - dat rêve for - tu - ne.

Quand dé - ja le feu s'é - teint, Le sol - dat rêve for - tu - ne.

Le sol - dat rêve à sa bru - ne Quand se lè - ve

Le sol - dat rêve à sa bru - ne Quand se lè - ve

le ma - tin, Le sol - dat rêve à sa bru - ne

le ma - tin, Le sol - dat rêve à sa bru - ne

pp

Quand se lève le ma - tin. Au der - nier ray - on de lu - ne,

pp

Quand se lève le ma - tin. Au der - nier ray - on de lu - ne,

Quand se lève le — matin, Quand dé - ja le

Quand se lève le — matin, Quand dé - ja le

dim.

feu s'é - teint, Le sol - dat rê - ve for - tu - ne.

dim.

feu s'é - teint, Le sol - dat rê - ve for - tu - ne.

dim.

dolce.

Le sol - dat rêve à sa bru - ne Quand se lè - ve le ma -

dolce.

Le sol - dat rêve à sa bru - ne Quand se lè - ve le ma -

dolce.

- tin.

- tin.

perdendosi.

All^o vivace.

(cinq heures sonnent)

roulement de Tamb.

1^{er} GARDE.

De - bout! les ca - ma -

Clairon.

1^{re}
G.

- ra - des, Voi - ci ve - nir le

1^{re}
G.

jour.

2^e GARDE.

É - coutez les au - ba - des Que sonne le tambour.

3^e GARDE.

Que l'on s'apprête vi - te, Car

cresc.

The third system of music features a vocal line and piano accompaniment. The vocal line begins with a half rest, followed by the lyrics 'Que l'on s'apprête vi - te, Car'. The piano accompaniment includes a *cresc.* (crescendo) marking and shows a more active, ascending melodic line in the right hand.

5^e
G.

nous allons bien - tôt Recevoir la vi - si - te D'un Ca - pitai - nenou.

The fourth system of music continues the vocal line and piano accompaniment. The vocal line begins with a half rest, followed by the lyrics 'nous allons bien - tôt Recevoir la vi - si - te D'un Ca - pitai - nenou.' The piano accompaniment maintains the rhythmic and harmonic structure established in the previous systems.

53 G. *-veau.*

Ténors.
Un capi - tai - ne nou - veau?

Basses.
Un capi - tai - ne nou - veau?

f *dim.*

4^e GARDE. Soprano.
Quelle est son al - lu - re?

5^e GARDE. Soprano.
Quelle est sa fi - gu - re?

p

(PLUSIEURS GARDES)
Soprani.
Est-il laid? (PLUSIEURS GARDES) Le ca - pi - tai - ne nou - veau?

54 G. 2^ds Sop.
Est-il beau Le ca - pi - tai - ne nou - veau?

Sop.

Est-il laid? Est-il beau Le ca-pi-tai - ne nou-veau?

Ténors.

Est-il laid? Est-il beau Le ca-pi-tai - ne nou-veau?

Basses.

Est-il laid? Est-il beau Le ca-pi-tai - ne nou-veau?

f

UN GARDE.

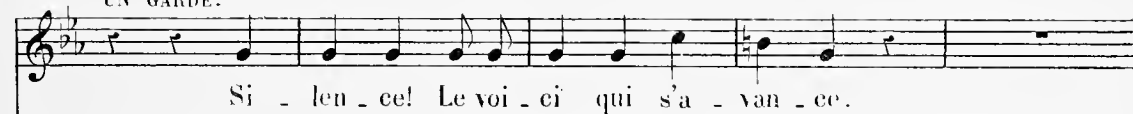

Si - len - ce! Le voi - ci qui s'a - van - ce.

p

PERPIG.

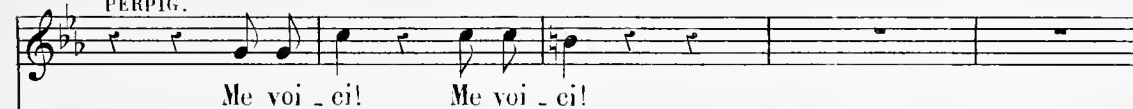

Me voi - ci! Me voi - ci!

CADET.

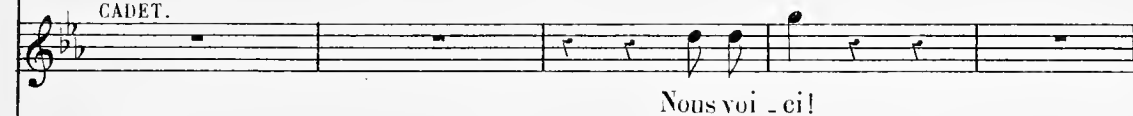

Nous voi - ci!

Ténors.

f

Bon - jour,

Basses.

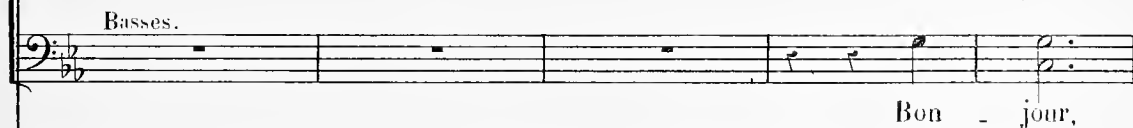

Bon - jour,

f

ca - pi - tai - ne! Bon - jour, ca - pi - tai -
ca - pi - tai - ne! Bon - jour, ca - pi - tai -

Moderato.
PERPIG.

Mer-ci! mer-ci! mes bons a -
- ne!
- ne!

- mis, mer - ci!

The third system features a vocal line and a piano accompaniment. The vocal line has lyrics '- mis, mer - ci!'. The piano accompaniment continues in 2/4 time, with a more active bass line and chordal accompaniment.

COUPLETS.

PERPIC.

(1^{er} couplet) Oui je — suis votre ca — pi — tai — ne, Et je le dis tout bas bien

Pe. bas, — Quand vous fe — rez b — ne fre — dai — ne Je ne m'en a — per — ce — vrais

Pe. pas; Tous mes sol — dats — moi, je les ai — me Et pour les ren — dre plus — sou —

Pe. — mis J'ai décou — vert le bon sys — té — me J'en fais aus — si —

Pe. — tôt mes a — mis. Je veux qu'on di — se: Quel bon enfant, Plein

Pe. de fran-chise Et pas méchant, Ne nous fai - sant ja - mais de

Pe. pei - ne Quel bon en - fant, quel bon enfant le ca - pi - tai - ne!

Pe. (2^d coup.) Entemps de guerre il faut se —

Pe. bat - tre Et fe - rail - ler tant que l'on peut, N'avoir pas peur un con - tre —

Pe. qua - tre Et toujours s'é - lan - cer au feu; Pendant la paix, C'est autre

Pe. chose, Ne jamais rire est en - my - eux: — Quand vous eueil - le - rez u - ne ro - se

Pe. J'au - rais l'air de fermer — les yeux. — Je veux qu'on di - se: Quel bon enfant, Plein

Pe. de franchise Et pas méchant, Ne nous faisant jamais de peine, Quel bon enfant, quel bon enfant le capi -

Pe. - tai - ne!

N° 18^{bis} Moderato. SORTIE.

PIANO

DUETTO MILITAIRE.

JACQUETTE, PERPIGNAC.

N^o 19.

Allegro.

PIANO. *f*

JACQUETTE.

Voi -

PERPIGNAC.

Mi - litaire, approchez, que l'on vous ex - a - mi - ne.

J. - là, mon ca - pi - tai - ne!

P. Elle a fort bon - ne mi - ne

P. Et l'on s'y trompe - rait, vraiment, Tant el - le mar - che crâ - ne - ment!

Pe. *On s'y tromperait, vrai-ment, Tant el - le mar-che crâ - ne-ment!*

J. *JACQUETTE.* *mf*
Ah! le jo-li mi-li - taire! Il est char-mant et plein d'ap -

Pe. *mf*
Ah! le jo-li mi-li - taire! Il est char-mant et plein d'ap -

- pas: *Comme on ai-merait la guer-re A - vec de pa-reils sol -*

Pe. *- pas: Comme on ai-merait la guer-re A - vec de pa-reils sol -*

J. *- dats! Ah! le jo - li mi - li - tai - re!*

Pe. *- dats! Ah! le jo - li mi - li -*

p staccato.

J. Il est charmant, plein d'ap - pas! Comme on ai - me - rait la

R. - tai - re! Il est charmant, plein d'ap - pas! Comme on ai - me -

J. guer - re, A - vec de pa - reils sol - dats! _____

R. - rait la guerre, A - vec de pa - reils sol - dats! _____

cresc.

J. Comme on ai - me - rait la guerre, A - vec de pa - reils sol - dats!

R. *cresc.* Comme on ai - me - rait la guerre, A - vec de pa - reils sol - dats!

R. Et mainte - nant, à la ma -

p

Pe. *noen - vre, gen - til sol - dat! Il faut que l'on vous voie à*

Pe. *l'œu - vre, met - tez - vous là!*

JACQUETTE.

Bon! m'y voi - là!

C'est

PERPIG.

Portez armes! fi_xe! Immo - bile et l'arme au bras!

J. *fait!* *Marchons au*

Pe. *A pré_sent, que l'on dé - fi - le, Marchez au pas!*

J. *pas!* *Marchons au pas!* *Ta ra ta ta ta ta*

Pe. *Marchez au pas!* *Ta ra ta ta ta ta*

J. *Ta ra ta ta ta ta Ta ra ta ta ta ta Ah! le jo - li mi - li -*

Pe. *Ta ra ta ta ta ta Ta ra ta ta ta ta Ah! le jo - li mi - li -*

J. *- taire! Il est char_mant et plein d'ap - pas! Comme on ai - merait la*

Pe. *- taire! Il est char_mant et plein d'ap - pas! Comme on ai - merait la*

J. guer - re, A - vec de pa - reils sol - dats! Ah! le jo - li mi - li -

P. guer - re, A - vec de pa - reils sol - dats!

J. - tai - re, Il est charmant, plein d'ap - pas!

P. Ah! le jo - li mi - li - tai - re, Il est charmant, plein d'ap -

p staccato.

J. Comme on ai - merait la guer - re, A - vec de pa - reils sol - dats! _____

P. *p* - pas! Comme on ai - me - rait la guerre, A - vec de pa - reils sol - dats! _____

cresc.

J. Comme on aimerait la guerre, Avec de pa - reils sol - dats!

P. *cresc.* Comme on aimerait la guerre, Avec de pa - reils sol - dats! Je suis con -

cresc. p f

Pe. tent Et, pour la pei - ne, Embras - sez vo - tre ca - pi - tai - ne, Embras -

JACQUETTE. **Allegro.**
Ah! mon cou - sin! Ah! mon cou -

- sez vo - tre ca - pi - taine.

Allegro.

J. - sin! — Mon cou - sin,

The third system continues the vocal line and piano accompaniment. The vocal line has a long rest followed by a melodic phrase. The piano accompaniment continues with a similar rhythmic pattern.

J. Mon cousin! Pour nous deux en - fin Le ciel

PERPIG. **p**
Ma cou - si - ne, Ma cousi - ne! Pour nous deux en - fin Le ciel

The fourth system features two vocal lines (soprano and alto) and piano accompaniment. The tempo is marked 'p' (piano). The vocal lines have melodic phrases. The piano accompaniment continues with a similar rhythmic pattern.

J. sil - lu - mi - - - ne Mon cousin!

P. sil - lu - mi - - - ne Ma cou - si - ne! Ma cou - si - ne!

J. on cou - sin! Le doux ba - di - na - ge Dont le ma - ri - a -

P. Le doux ba - di - na - ge Dont le ma - ri - a -

J. - ge Doit ê - tre la fin. Mon cousin!

P. - ge Doit ê - tre la fin. Ma cou - si - ne!

J. Mon cou - sin! Pour nous deux en - fin Le ciel

P. Ma cou - si - ne! Pour nous deux en - fin Le ciel

J. s'il - lu - mi - ne. Mon cousin, Mon cousin,

Pe. s'il - lu - mi - ne. Ma cou - si - ne,

J. Pour nous deux en - fin Le ciel s'il - lu - mi -

Pe. Ma cou - si - ne, Pour nous deux en - fin Le ciel s'il - lu - mi -

J. - ne!

Pe. - ne!

CHŒUR.

N^o 20.

Allegro maestoso.

PIANO. *f*

Sop. et Alt. *ff*
 C'est no - tre

Tén. *ff*
 C'est no - tre

Basses. *ff*
 C'est no - tre

ff

sou - ve - rain! Il pa - rait en co - lè - re

sou - ve - rain! Il pa - rait en co - lè - re

sou - ve - rain! Il pa - rait en co - lè - re

Son regard est sé - vè - re, Son sou - ri - re con -

Son regard est sé - vè - re, Son sou - ri - re con -

Son regard est sé - vè - re, Son sou - ri - re con -

- traint N'an - non - ce rien de bien; Et

- traint N'an - non - ce rien de bien; Et

- traint N'an - non - ce rien de bien; Et

tous pour le dis - trai - re Cri - ons d'u-ne voix

tous pour le dis - trai - re Cri - ons d'u-ne voix

tous pour le dis - trai - re Cri - ons d'u-ne voix

clai - re: Vi - ve! vi - ve!

clai re: Vi - ve! vi - ve!

clai - re: Vi - ve! vi - ve!

vi - ve le sou - ve - rain!

vi - ve le sou - ve - rain!

vi - ve le sou - ve - rain!

SORTIE.

№ 20^{bis}

Allegro maestoso.

PIANO. *p*

DUETTO.

BIANCA, POMPONIO.

No. 21.

PIANO.

POMPONIO.

On me trouve assez chiffon - né Et ma tour - nure est a - gré

a - ble, J'ai de l'œil, du che - veu, du né, Quand il le

BIANCA.

C'est vrai qu'il est très chiffon - né, C'est vrai qu'il

faut, je suis ai - ma - ble.

rit. a Tempo. POMPONIO.

B. est très chiffon_né, Je n'a_vais pas bien vu son né. Al -

rit. a Tempo.

P. - lez partout aux ré - fé - ren - ces, On vous di - ra, j'en suis cer -

P. - tain, Sur moi des cho - ses plus qu'im - men - ses, Car les

BIANCA.

Et ce re - frain? -

rall.

P. femmes n'ont qu'un re frain. Ce re - frain

rall. *rit.*

a Tempo.

V. Qu'il est beau! Qu'il est bon! Le pe-tit Pompen,
a Tempo.

BIANCA.

P. le pe-tit Pompon, Qu'il est bon! Qu'il est beau!

Plus vite.

B. Le pe-tit Pom-po, Le pe-tit Pom-
POMPONIO. Le pe-tit Pom-po, Le pe-tit Pom-
Plus vite.

B. - po - ni - o, Le pe-tit Pom-po - ni - o.
P. - po - ni - o, Le pe-tit Pom-po - ni - o.

BIANCA. 1^o Tempo.

C'est vrai que vous n'êtes pas mal, Vous a-

1^o Tempo.

p

B. - vez quand on vous dé - tail - le, Je ne sais quoi de pas ba -

B. mal, De la plas - tique et de la tail - - le.

POMPONIO.

C'est vrai

rit.

P. je ne suis pas ba - nal, C'est vrai je ne suis pas ba - nal, Et mon phy -

rit.

a Tempo. BIANCA.

P. - si - que n'est pas mal. Bref, j'au - rais pu, bien qu'était

a Tempo.

B. ven - ve, Trou - vant, dans ce nouvel hy - men, Une impressi - on tou - te -

rall.

B. nen - ve, A mon tour di - re ce re - frain, Ce re -

POMPONIO.

Et ce re - frain? -

rall.

B. *frain:* Qu'il est beau! Qu'il est bon! Le pe_tit Pompon,

B. *rit.* Le pe_tit Pompon, Qu'il est bon! Qu'il est beau! Le pe_tit Pompo
POMPONIO, Qu'il est bon! Qu'il est beau!

Plus vite.

B. Le pe_tit Pom_po_ni_o, Le pe_tit Pom_

P. le pe_tit Pompo, Le pe_tit Pom_po_ni_o, Le pe_tit Pom_

Plus vite.

B. *f* po - ni - o.

P. *f* po - ni - o.

QUINTETTE.

N^o 22.

JACQUETTE, BIANCA, POMPONIO, PERPIGNAC, GIRAFO.

All^o vivace.

JACQUETTE. *p* Ah! la chose est parti-cu-

BIANCA. *p* Ah! la chose est parti-cu-

POMPONIO. *p* Ah! la chose

PERPIGNAC. *p* Ah! la chose

GIRAFO. *p* Ah! la chose

PIANO. *ff* *p*

J. liè - re Est par - ti - cu - liè - re, Le cas se

B. liè - re Est par - ti - cu - liè - re, Le cas se

P. est par - ti - cu - liè - re, Le cas se

Pe. est par - ti - cu - liè - re, Le cas se

Gi. est par - ti - cu - liè - re, Le cas se

J. voit très ra - re - ment Et de cet é - tran - ge mys - tè - re E -

B. voit très ra - re - ment Et de cet é - tran - ge mys - tè - re E -

P. voit très ra - re - ment Et de cet é - tran - ge é -

Pe. voit très ra - re - ment Et de cet é - tran - ge é -

Gi. voit très ra - re - ment Et de cet é - tran - ge é -

J. - tra - ge mys - tè - re Que de - vien - dra le dé - nou - ment?

B. - tran - ge mys - tè - re Com - ment trou - ver le dé - nou - ment?

P. - tran - ge mys - tè - re Com - ment trou - ver le dé - nou - ment?

Pe. - tran - ge mys - tè - re Que de - vien - dra le dé - nou - ment?

Gi. - tran - ge mys - tè - re Com - ment trou - ver le dé - nou - ment?

J.
Que de - vien - dra — le dé - nou - ment?

B.
Comment trou - ver — le dé - nou - ment?

P.
Comment trou - ver — le dé - nou - ment?

Pe.
Que de - vien - dra — le dé - nou - ment?

Gi.
Comment trou - ver — le dé - nou - ment?

POMPO.

B.
Voyons mon - sieur! Voy - ons ma - da - me!

BIANCA.

E - tes vous hom - me?

P.
Ê - tes vous fem - me?

GIRAFO.

C'est il un homme? Est - ce une fem - me?

JACQUETTE.

Eh bien! je suis les deux!

POMPO.

C'est à

Puis que vous ne de - vi - nez

s'ar - ra - cher les che - veux!

p

pas, J'y met - trai de la com - plai - san - ce

J. Et vais vous ti - rer d'embar - ras En é - ta - blis - sant l'é - vi -

J. - den - ce. Ve - nez i - ci. Me voi - ci!

POMPO.

JACQUETTE.

Et v'la com - ment par ex - pé - rien - ce J'appris en moins de deux le -

J. - çous Que pour un fil - lett' l'in - no - cen - ce Que pour un' fil - lett' l'in - no -

J. - cen - ce C'est moins fa - cile à gar - der à gar - der qu'les mou -

sui - vez.

BIANCA.
- tous! Sa fem - me!

POMPO.
Ah! c'est ma femme! Sa fem - me!

GIRAFO.
Sa fem - me!

JACQUETTE. *rit.* **Andante.**
A vo - tre tour, ma - da -

Gi.
C'est u - ne fem - me.

Andante.

.i.
- me: Fais no_no, mon bel enfantoux, Fais no_no fais nono, ni net_te

p *pp*

.i.
fais no_no mon bel enfantoux, fais no_no mon gen - til pi_choux!

rit.

BIANCA. POMPO.

C'est mon ma - ri! Son ma - ri!

PERPIG.

Son ma - ri!

GIRAFU.

Son ma - ri! C'est son ma -

POMPO.

ri! Que veut di-re ce - ci? J'en de - meure a - bru -

JACQUETTE.

Ah! la chose est parti - cu - liè - re Et par - ti - cu - liè - re, Le

BIANCA.

Ah! la chose est parti - cu - liè - re Et par - ti - cu - liè - re, Le

P.

- ti! Ah! la chose est par - ti - cu - liè - re, Le

PERPIG.

Ah! la chose est par - ti - cu - liè - re, Le

Gi.

Ah! la chose est par - ti - cu - liè - re, Le

D. cas se voit très ra - re - ment, Et de cet é - trange mys -

B. cas se voit très ra - re - ment, Et de cet é - trange mys -

P. cas se voit très ra - re - ment, Et de cet é -

Pe. cas se voit très ra - re - ment, Et de cet é -

Gi. cas se voit très ra - re - ment, Et de cet é -

D. - tè - re E - tran - ge mys - tè - re Que de - vien - dra le

B. - tè - re E - tran - ge mys - tè - re Com - ment trou - ver le

P. - tran - ge é - tran - ge mys - tè - re Com - ment trou - ver le

Pe. - tran - ge é - tran - ge mys - tè - re Que de - vien - dra le

Gi. - tran - ge é - tran - ge mys - tè - re Com - ment trou - ver le

J. dé - noue - ment? Que de - vien - dra — le dé - noue -

B. dé - noue - ment? Com - ment trou - ver — le dé - noue -

P. dé - noue - ment? Com - ment trou - ver — le dé - noue -

Pe. dé - noue - ment? Que de - vien - dra — le dé - noue -

Gi. dé - noue - ment? Com - ment trou - ver — le dé - noue -

J. - ment? *ff* Le dé - noue - ment?

B. - ment? *ff* Le dé - noue - ment?

P. - ment? *ff* Le dé - noue - ment?

Pe. - ment? *ff* Le dé - noue - ment?

Gi. - ment? *ff* Le dé - noue - ment?

COUPLETS DE JACQUETTE.

N^o 23.All^o moderato.1^{er} COUPLET.

JACQUETTE.

All^o moderato. Je viens
 d'être com - pro - mi - se, Le scan - dale est é - vi - dent. Pour ne
 pas qu'on en mé - di - se Il faut a - gir promp - te - ment, A quoi
 bon fai - re ta - pa - ge Quand le re - mède est tout prêt? Pour é -

PIANO.

rit. **a Tempo.**

dim. *rit.* **a Tempo.**

vi - ter tout ca - quiet, Quoi de mieux qu'un ma - ri - a -

- ge, Ah! monseigneur, ma - ri - ez - nous, ah! monseigneur, ma - ri - ez - nous, La

p

chose est né - ces - sai - re. Ma - ri - ez - nous, dé - pê - chez vous, ma - ri - ez -

nous, dé - pê - chez vous, Vous n'avez rien de mieux à fai - re, Ah! monsei -

- gneur, ma - ri - ez - nous, ah! mon - sei - gneur, ma - ri - ez - nous, ah! mon - sei -

1. *g*neur, ma_ri_ ez- nous, Ah! mon_ sei_ gneur, dé_ pê_ chez vous Ah! mon_ sei_

1. gneur, ma_ri_ ez nous, dé_ pê_ chez vous Ah! monseigneur,

1. *ma-ri_ ez nous, Ah! monseigneur, ma_ri_ ez - nous, Dé_ pê_ chez*

crese. *f*

1. vous! 2^e COUPLET.

Quoi! pour-

1. u - ne pec - ca - dil - le, On lui fe - rait de l'en - nui! Si je

1. suis fraîche et gen - til - le, Ce n'est pas sa faute à lui. Pre - nez

1. un parti plus sa - ge, La pri - son mauvais moy - en; On en

1. rit. a Tempo.
 sort, ma foi tres bien, Tan - dis que le ma - ri - a - - -
 a Tempo.

J.  -ge..... Ah! mousei-gneur, ma-ri-ez-nous, Ah! mousei-gneur, ma-ri-ez-nous, La

p

J.  chose est né - ees - sai - re, Ma-ri - ez - nous Dépêchez-vous Ma-ri-ez-

J.  - nous, Dépêchez-vous, Vous n'avez rien de mieux à fai - re, Ah! mousei -

J.  -gneur ma-ri - ez - nous, Ah! mon - sei - gneur ma - ri - ez - nous, Ah! mon - sei -

1. *g*neur, ma - ri - ez - nous, Ah! mon - sei - gneur Dé - pê - chez - vous, Ah! mon - sei -

1. - gneur ma - ri - ez - nous, Dé - pê - chez - vous, Ah! monseigneur,

1. ma - ri - ez - nous Ah! mon - sei - gneur, ma - ri - ez -

crese.

1. - nous! Dé - pê - chez - vous!

FINAL.

JACQUETTE, CHŒUR.

N^o 24.

JACQUETTE. 

Il sa - git du - ne re - què - te, Que ja -

PIANO. *f* *p*

J. 

- dres - se, s'il vous plait, A vous, mes - dam's pour Jac -

J. 

- quet - te A vous, mes - sieurs, pour Jac - quet: Cha - cun

J. 

pour vous sa - tis - fai - re Ce soir a fait de son mieux, Prouvez

1. *rit.*
 nous, mes - dam's, mes - sieurs, Que nous a - vous su vous

plai - - - re. Ah! messeigneurs! applaudissez, Ah! messei -

- gneurs! applaudissez, La chose est né - ces - sai - re Applaudis -

- sez et dé - pè - chez. Ap - plau - dis - sez et dé - pè - chez Vous n'a - vez

rien de mieux a fai - re. Ah! messeigneurs! applaudissez, applaudis -

- sez et dé - pè - chez! Ah! messei - gneurs applau - dis - sez, applau - dis -

The second system continues the musical score. The vocal line lyrics are "- sez et dé - pè - chez! Ah! messei - gneurs applau - dis - sez, applau - dis -". The piano accompaniment continues with similar harmonic support.

- sez et dé - pèchez Ah! messei - gneurs ap - plau - dis - sez et dé - pè -

The third system continues the musical score. The vocal line lyrics are "- sez et dé - pèchez Ah! messei - gneurs ap - plau - dis - sez et dé - pè -". The piano accompaniment continues with similar harmonic support.

- chez, applaudissez! applaudissez, applaudissez, applaudis -

The fourth system concludes the musical score. The vocal line lyrics are "- chez, applaudissez! applaudissez, applaudissez, applaudis -". The piano accompaniment concludes with a final chord and a fermata over the bass line.

f
sez et re - ve - nez!

Sop. *ff*
Ah! mes - seigneurs, ap -

Tén. *ff*
Ah! mes - seigneurs, ap -

Basses. *ff*
Ah! mes - seigneurs, ap -

- plau - dissez, La chose est né - ces - sai - re, Ah!

- plau - dissez, La chose est né - ces - sai - re, Ah!

- plau - dissez, La chose est né - ces - sai - re, Ah!

mes - seigneurs, ap - plan - dissez, applaudis - sez et re - ve -

mes - seigneurs, ap - plan - dissez, applaudis - sez et re - ve -

mes - seigneurs, ap - plan - dissez, applaudis - sez et re - ve -

- nez!

- nez!

- nez!

ff

FIN.