

P. MASCAONI

ZANUETTO

* EDOARDO SONZOGNO - MILANO *

Copyright by EDOARDO SONZOGNO. 1896

Proprietà per tutti i paesi, tanto per la stampa quanto per la rappresentazione,
dell'Editore EDOARDO SONZOGNO in Milano.

Deposto a norma dei trattati internazionali.

14
743
1937

446398

A HUGO BOCK.

P. Mascagni

PIETRO MASCAGNI

ZANETTO

ZANETTO

(*LE PASSANT* di F. COPPÉE)

RIDUZIONE DI

G. TARGIONI-TOZZETTI E G. MENASCI

MUSICA DI

PIETRO MASCAGNI

Riduzione per Canto e Pianoforte

DI

AMINTORE GALLI

MILANO

EDOARDO SONZOGNO, EDITORE

Copyright by EDOARDO SONZOGNO

1896.

Broude Bros.

Music

115 W. 57th St., N. Y. C.

PERSONAGGI

ZANETTO	<i>Mezzo Soprano</i>
SILVIA	<i>Soprano</i>

Il Rinascimento.

Un paese illuminato dal chiaro di luna. A sinistra una palazzina con terrazza e scalinata. — Una panca. — Nel fondo Firenze veduta confusamente. — Il cielo è stellato.

INDICE

Coro a voci sole	<i>Pag.</i>	1
Scena I. — Silvia sola	»	9
» II. — Silvia e Zanetto.	»	20
» III. — Silvia sola	»	79

ZANETTO

SCENA LIRICA

Versi di G. TARGIONI-TOZZETTI e G. MENASCI

MUSICA DI

PIETRO MASCAGNI

Quasi Allegretto. ♩ = 92 *cres. calando*

SOPRANI I.

p leggero legatissimo

SOPRANI II.

TENORI I.

un poco rall. a tempo

TENORI II.

BASSI I.

BASSI II.

p leggero legatissimo

QUASI ALLEGRETTO. ♩ = 92

GUILDA

un poco rall.

a tempo

rall.

a tempo

più sentito. un poco rit.

cres. rit. a tempo

rit. cres. rit.

a tempo 3

cres. rit. a tempo

rit. cres. rit.

f a tempo

Lo stesso movimento.

Lo stesso movimento.

un poco rall.
cres.

a tempo

p

cres.
un poco rall.

a tempo

p

p

pp un poco rall.

pp

un poco rall.

f a tempo p *un poco rall. p a tempo*

f a tempo p *un poco rall. p a tempo*

pp *rall.*

pp *rall.*

a tempo.

un poco rall. a tempo

p leggero

a tempo.

un poco rall. a tempo

un poco rall. *cres. molto f* rall. e rall.

un poco rall. *cres. molto f* rall. e rall.

pp string. e cres. cres. e string. ancora incalz. f rall. pp subito rall. dolce 7

un poco meno legatiss. dolciss.

rall. sempre un poco meno a tempo

pp

pp

rall. a tempo sempre un poco meno

p rall. rall. pp rall.

p rall. rall. p pp rall. ppp rall. perdendosi

And^{te} Sostenuto.

SILVIA, con una veste bianca, è appoggiata alla balaustrata e contempla, fantasticando, la campagna.

And^{te} Sostenuto.
ben sentito

p *cres.*

S

f

Ma - le - det - to l'a -

poco rall.

S

p (discende, lenta)

- mor! Non ho più la - crime.

S

mf ritenuto

Son la cru - del si - gno - ra che o -

mf ritenuto

S
- gnun sempre a-do - - rò, che o - gnu - no a - do - - ra. 0 - -

And.^{te} un poco sostenuto.

S
- gnun col labbro rispet - ta - - to sfiora la mia man:.....

And.^{te} un poco sostenuto.

pp *cres.*

S
ma l'ar-do-re del ba - cio non sa - - li fino al mio

cantando e sostenendo *mp* *un poco dim.*

S
co - re. M'ue - ci - de il te-dio.

p rall. *m.d.* *p* *rall.* *rall.*

And.^{no} con moto. p

S Le si - len - zio - se chia - re not - ti d'e -

And.^{no} con moto. pp p

un poco rall. a tempo

S - sta - te, che pa - ion fat - te per le se - re - na - te, danno a po - e - ti il

un poco rall. a tempo

Più animato.

S de - - stro di sio - gar l'e - stro, ed ec - co... in o - nor

Più animato. mp

un poco rit. a tempo rit. dim. rall. f

S mi - o dispiegan l'ali scipi - ti madri - ga - - - li..... Il sol - -

un poco rit. a tempo rit. dim. rall. p

Ritenuato.

S *da - - to, il mercan - - te, il po-de - stà ai piè mi git-tan*

Ritenuato.

S *l'o - ro,..... ma di-sprez-zo co - sto - ro*

f molto animato

Ritenuato.

S *e la lor va - ni - - tà!.....*

p

Andante.

Ritenuato.

S *ten. Sof.fro;..... vi-ver co-*

p

Andante.

rit.

rall.

a tempo

p

3 ten.

dolcissimo

animando un a mo - re *rall.*

s - sì,..... senza una - mor, vi-ver non è

animando *rall.*

rit.

pp a tempo *ten.* *rall.* (addita la città) *p*

s Non mi ri-corda un fio - re qualche affetto gen-til..... Fi -

a tempo *pp* *ten.* *rall.* *p* *m.s.*

Larghetto. *rall.*

s - ren-ze splen-de lag - giù, lon - ta - na, nel se - re - no,..... e ten-de

Larghetto. *pp* *rall.*

Andante appassionato.

s
 for - se,..... lo sguardo al cie - lo un gio - vi - net - to

Andante appassionato.

p *cres.*

animando

s
 che m'ha vista u - na vol - ta,..... e sente in pet - to bat - tere il cor per
animando

mf

s
f *rall.* *Mosso.*
 me, per me l'in - de - gna.

Mosso.
f *rall.* *f*

Moderato

s

Se a tra -

m. s.

f

s

- ver - so..... la mia stra - da fa - tal si tro - vi oh! non i -

s

- spe - ri di fug - gir - se - ne vi - a... e non sa -

f molto rit.

f molto rit.

rall. *Mosso*

S - rò la so - la di - sgra - zia - - - ta!

Mosso
rall. *ff*

And.^{no} Sostenuto.

S

And.^{no} Sostenuto.
ff *pp (ARPA)*

S

a tempo
cres. e string. *pp*

ZANETTO (canta da lontano) *pp*

Cuo - re, come un fio - re

..... si di - schiu - de..... in te l'a - mo - re:..... la can -

cres.

- zon non è gio - con - da l'o - di tu,..... pic - ci - na

calando *rall.* *p*

calando *p rall.* *p*

a tempo

bion - da !.....

p

cres. e string. *a tempo*

p

p *più sentito*

7

Cuo - re !..... v'è il do - - lo - - re.....

7

..... tra il pro - fu - mo..... e lo splen - do - re.....

7

..... par che il pian - to si na - scon - da in quel fior,.....

cres. *calando* *rall.*

cres. *calando* *rall.*

7

..... pic - ci - na bion - da..... Pic - ci - na bion - da, par che il

a tempo *mf rit.* *un poco affrett.*

a tempo *rit.* *un poco affrett.*

p *mf*

a tempo *p*

pianto si na - sconda..... in quel fior.....

a tempo *cres. e string. un poco*

p *p*

a tempo

3/4

Moderato.

SILVIA *p*

Dol.ce è la me - lo - di - a: la vo - ce' tocca il cuor..... Ma queste

Moderato.

p

p rit. (Sale lentamente su

fo - le,..... que - ste fo - le d'a - mo - re... io non l'in - ten - do più.....

f *rit.*

2/4

And.^{te} Sostenuto.

la terrazza, volgendosi distrattamente verso la parte da cui veniva la voce. Zanetto col liuto a tracolla, e trascinando per l'erta

S

And.^{te} Sostenuto.
ben cantando e sostenendo

p

il mantello, entra con aria allegra senza veder Silvia)

S

cres.

un poco rall.

SCENA II. SILVIA e ZANETTO.

And.^{no} con semplicità.

ZANETTO

p

Le not - ti e - sti - ve ri - do no al vi - ag -

And.^{no} con semplicità.

p

p^{m. d.} 3

7 *-gio, e si va del la luna al chiaro rag - - gio.*

7 *Ma di las - sù le stel - le in fon - do - no co - rag - gio con le pu -*

un poco rall.

7 *-pille d'ôr. Son giunto. A - ma Fi -*

a tempo *rall.* *p* *dolce*

a tempo *rall.* *pp* *p*

1 *ren - ze il suo - no del li - - u - to e la can - zon d'amor?*

1 *mf trascurato*
 Non pos - so in quest' ar - ne - se pic - chiare al - la lo - can - da del pa -

1 *p rall.* *p* *rall.*
 - e - se..... Mi con - ver - rà dor - mi - re al - l'a - ria a - per -

rall. *p* *rall.* *pp*

a tempo (Si sdraia sulla panca avvolgendosi nel mantello)

1 - ta.

a tempo *p* *rall.* *a tempo*

Quasi allegretto.

SILVIA (scende rapidamente dalla terrazza)

Quasi allegretto.
dolciss. con grazia

p

un poco rall.

a tempo

p

Oh, po - ve - ret - to,

un poco rall. *p* a tempo rall.

ed io che a - ve - vo in ug - gia que - sta se - re - ni -

un poco rall. a tempo *pp* rall.

a tempo

- tà! Deb - bo chia - mar - lo ed o - spi - ta - li -

S
 - tà deb - bo of - frir - - gli? Ma che!

sentito
p

S
 Dor. me di già. Il si - - len - zio,.....

(guardando Zanetto addormentato) *p* *sentito* *Andante appassion.*

cres. rit. *rit.* *Andante appassion.*
p ben cantando

S
 i pro - fu - mi del la se - ra, que - sto fanciul dor - men - te,..... mi turban

cres. *cres.*

animando assai

s for - - se?.....

animando assai *cres. anim. ancora*

p *p* *mf* *mf* *cres.*

s Un pal - - pi - to no - vo m'a - gi - tail

un poco sostenendo

s co - re. Ahimè!.....

Sostenuto mp sentito

calando *Sostenuto*

p

mf (guardandolo più da vicino) *rall.* *Andante sostenuto.*

S So - miglia al so - gno mi - o!

Andante sostenuto, ben sentito

rall. *p*

S

p cres. *rall.*

p (prendendolo con dolcezza per la mano) (Zanetto si sveglia e

S Su! De - sta ti.....

m.d. *rall. assai*

p *m.s.*

Quasi Allegretto.

guarda Silvia con adorazione e meraviglia)

ZANETTO

p

un poco rall.

a tempo

Quasi Allegretto.

dolce

La bian-ca vi - si - o - ne che in so-gno mi ri -

un poco rall.

a tempo

SILVIA

p a tempo

Bam - bi - no!..... So-loun pal - li - do raggio di stel - la

rall.

- de - a.....

rall.
l'oc - chio tuo ve - de - a.

mf

ravvivando con anima

No, no, tu sei la bel - la re - al -

rall.

mf *rit.* *a*

7 *tà* del mio so_gno: que_sta vo_cce di_vi_na l'u.

SILVIA *mf* *Moderato.*

Son, se ti pia_cce, un' o_spi_te gra.

tempo

7 *di_vo* a me vi_ci_na!

Moderato.

mf tempo

And.^{no} un poco sostenuto.

S *di_ta* al vian_dan_te.

(guardandola) *p*

7 Gra_zie. Hocenato tar_di,

And.^{no} un poco sostenuto. *rit.*

pp *pp*

p semplice *a tempo* *Quasi allegretto.*

7 *eil son_no mi sva_ni.*

a tempo *p* *Quasi allegretto.*

SILVIA *Moderato.* (da se)

Moderato. *Sil_via,.... sii*

un poco rit. *p* *sf*

f sostenendo

8 *buo_na! È l'a_mor tuo fu_ne - sto*

p rall.

9 *ed un fan_ciu_lo è que - sto.*

Prall. *p*

And^{te} Sostenuto.

(a Zanetto) *a piacere*

S

And^{te} Sostenuto.
ben cantando

Ma, dim mi, non po.

S

And^{no} semplice.

trò sa per chi se i?.....

And^{no} semplice. *rit. a tempo*

ZANETTO

So no Za net to: un no ma de suo na.

tor; mi di letto ogni di nel cambiard'aria..... e di tet to.

cres. dim. rall. pp

dim. rall.

cres. pp

a tempo
p
 Ven - ti me - stie - rii - nu - ti - li mi fan cam - par la

a tempo
p
rall. col canto

a tempo
 vi - ta; so con -

a tempo
p
rall.
Un poco meno.
p

a tempo
 - dur - re col fra - gi - le re - mo la bar - ca ra - pi - da;

p

più sentito
 slan - cio nel - l'a - ria il fal - co a vo - lo in cor - sa ar -

più sentito

mf *rall.*

- di - ta, do - mo col mor - so l'a - gi - le pu -

p *mf* *p*

1^o tempo. *Un poco meno.*

- le - dro;

1^o tempo. *rall.* *a tempo* *Un poco meno.*

p

p *dolcissimo* *mf* *rit.* *f*

e in un so - net - to chiu - do le ri - me ful - gi - de in cerchio d'o -

p *mf* *rit.* *f*

a tempo *p*

- ro stret - - - - - to.

a tempo *p*

Moderato.*con caricatura*

SILVIA

*p**senza rall.*

E non sa - ran - no ra - re le vol - te in cui ti manca il de - si -

Moderato.

p *p*

Andante.**All.^{to} un poco rit.^{to}**

S
- na - re!

ZANETTO

p

Tal - vol - ta si..... Ma se tro - voin pa -

Andante.**All.^{to} un poco rit.^{to}**

p

Z
- e - - - se qual - che si - gnor cor - te - se io

so - - no il ben_ve - nu - - to;..... m'ac_cet_ta_no al la

cres.
men_sa, il mio li - u - - to..... ral_le_gra la bri -

cres.

rall.

- ga - ta, e... per quel dì.....

p *rall.*

a tempo
p

la ce_na è as_si - cu - ra - ta!

a tempo

Sostenuto.

And.^{no} con moto.

SILVIA

Fi.renze è la tua me.ta?

p semplice

Non so. Se mai più flo.ri.do qual che sentier mi

Sostenuto.

And.^{no} con moto.

piac.cia,..... lo se.gui.rò. La strana fan.ta.si.a segue l'ardi.ta

Meno.

arpeggiato più sentito

trac.cia se.gna.ta dal.l'au.gel nel.l'a.ria az.zur.

rit.

cres.

rit.

rit.

*Andante.
mestamente*

7

p

ra..... An - cor sul mio cam_mj - no non tro.

Andante.

p

7

rall. *Andante Sostenuto.* *rit.*

SILVIA

vai..... la for_tu - na!... Ma non so - gna - sti un gior -

rall. *Andante Sostenuto.*

mf

S

no di ri - po - so nel cor - rer tuo fan - ta - sti - coe dub -

S

dim. *mf* *più sentito* *rit.* *allegro*

bio - so? E non l'hai mai ve - du - tau - na ca - set - ta

dim. *molto sentito* *allegro*

rit.

cres. animando *a tempo*

S bian - ca..... tra i ver - di pam - pi - ni don - de u - na gio - vi -

mf *cres. animando* *a tempo*

rall.

S _ net - ta un ra - pi - do buongiorno ti man - d'ò?.....

ZANETTO *p* *lento a piacere* *3*

Si, qualche

rall. *col canto*

Larghetto *p* *mf*

Z vol - ta. Ma qual io mi so - no, pen - so ai pa - dri, ai tu -

Larghetto *mf*

rall. *a tempo*

7 - to - ri, e non mi pia - ce del - le fa - mi - glie di - stur -

rall. *a tempo* *p*

And^{te} Sostenuto.
con grande passione

SILVIA *f rit.*

Nè ti fer - ma - sti mai..... se la fan -

p rall.

7 - bar la pa - ce.....

And^{te} Sostenuto.

rall. *pp* *f*

rall.

s - ciul - la il fio - re ti get - tò che avea in pet - to?.....

7 *len.*
Un

rall.

- tamente *semplicemente* *Moderato.* *mf*

ba - cio, e se - gui - ta - vo la mia stra - da; la li - ber - tà m'è

Moderato.

ca - ra; non vo - glio al - tro far - del - lo che il li -

mf

p *rall.* *Lento.* *p*

- u - to e la piu - ma del cap - pel - lo. Un a -

p *rall.* *rall. molto* *Lento.* *p*

p *Allegretto. vivace*

7 *mo - re, den - tro al co - re, è un ba - ga - glio trop - po*

Allegretto.

SILVIA *mf* *Andante.* *p dolce*

L'angel di bosco non vuol gab - bia! Chi sa che un gior - no non t'alletti il

7 *gra - ve! Ma - i!*

Andante.

pp. mf dim. p

5 *ni - do!*

mf scherzando *p un poco cupo*

7 *No, no! L'a - mor mi fa pa - u - ra,*

un poco sf

un poco sf

Molto Sostenuto.

dolcissimo

pp

1

sa - i? È co - si bel - lo..... an - dar - se - ne

Molto Sostenuto.

pp legatissimo tutto un colore

2

vi - a, co - me le li - bel - lu - le che van per l'a - ria,

Più Sostenuto.

SILVIA

p

Ma non sarai fe -

pp

rall.

li - be - re!.....

Più Sostenuto.
pp

pp rall.

And^{te} Sostenuto.

mf

s

-li_ ce.....

mf

E

And^{te} Sostenuto.

mf

p

Andante con moto.

s

vie_ni qui dal fa - to te - nu_to per la ma - no, o il

p

Andante con moto.

mf

And^{te} calmo.

s

vol di qual_ che ron_ di_ ne se - gui_ sti da lon - ta_ no?.....

And^{te} calmo.

p

f Molto appassionato.

S Ti gui - da dun - queu - na spe -

ZANETTO *p* *lento*

Qua - si!.....

f Molto appassionato.

S - ran - za? *p* *Andante con moto.* Par - la!

T Ap - pena un so - gno.

dim. *mf* *p* *Andante con moto.*

T Io

dim. molto *rall. molto*

cres. *rit.*

Andantino.

7 *3*

Andantino.

p

7 *3*

7 *p rall.* *pp rall.* *p a*

mf *p rall.* *pp rall.* *p a*

7 *tempo*

tempo

p *ravvivando*
cres. assai *sostenendo* *sostenuto*
f con espressione

7 *- ra - to. Ma da quando ho gu - sta - to la ca - ra vo - ce tu - a, Ma - don - na*

cres. assai *sostenendo* *sostenuto*

p *senza rall.* *un poco rit.*

7 *bel - la, ho so - gna - to d'a - ve - re u - na so - rel - la;*

senza rall. *un poco rit.*

p *affettuoso*

7 *quan - do m'hai su - sur - ra - to dell'in - ti - ma dol - cez - za di u - na ca -*

2/4 *3/4*

dolce *cres.* *mf* *f*

7 - set - ta, lun - ge dai ru - mo - ri del mondo, in mezzo ai fio - ri, al -

dolce *cres.* *p* *mf*

dolente *dim.* *sostenuto con sconforto* *p*

7 - lo - ra sì, mi son sen - ti - to so - lo!.....

sostenuto *f* *molto sostenuto.* *pp*

p *I.º tempo, più sostenuto* *insinuante* *3*

7 Io ce - do ai tuoi con - si - gli. Oh se vo -

I.º tempo, più sostenuto *pp*

cres e sostenuto *3* *3*

7 - les - si trattener - ti vi - cin que - st'usi - gno lo ran - da - gio!

col canto

a tempo
mf con grande amore

Io re - ste - re - i te - co, sem - pre d'ac - can - to mi a -

a tempo
mf

cres.

cres.

f sostenuto *sostenuto* *f rit.*

- vre - sti e col mio can - to le tue

sostenuto

m.s.

col

affrett. *Andante.* SILVIA

lun - ghe gior - na - te abbre - vie - re - i ! Bam -

Andante.

f canto *mf*

p (da sè)

S - bi - - - no! Come il co - re mi sus -

dim.

p

p *cres.*

S - sul - - ta! Che è ma - - i que - sto ti -

mf

S - mo - - re?..... A - -

ben cantato

mf

And^{te} appassionato.

molto animato

S
 - ver - lo sem - pre me - co, u - dir - lo de - li -

And^{te} appassionato.

molto animato

animando e cres.

S
 - ran - te, dar - mi il no - me d'a -

S
 - man - te! Oh, il mio

incalzando

S
 so - gno av - ve - ra - to!

dim.

And^{te} Sostenuto.

lento (da se) *f Mosso.* *f* *p* *dolce*

S Se vo-glio? Ah no, ma-i! Pur è lui che mi

ZANETTO

Vuo - - i?

lento *Mosso.* *And^{te} Sostenuto.* *dolciss.*

p *f* *dim. molto* *p*

Moderato.

S sup - pli - ca!

p semplice

T Ma - - don - na, do - man - da - i trop - po,..... lo

Moderato.

p

lento *mf* (da se) *Andante.*

S Sa - prà chi son do - ma - ni!

T so; ma vuo - - i? Anco u - na vol - ta

lento *Andante.*

p *mf*

lento *p* *Andante.* *p*

S Non pos - so! Son ve - do - va, son

L *p* *p* *3*

vu - i? E per - chè?

lento *Andante.*

S po - ve - ra, e non pos - so o - spi - tar po - e - ti er - ran - . . .

un poco rit.

un poco rit.

lento *p* *pp*

S - ti. No! No!

ZANETTO *p* *5* *pp*

U - no scu - dier non ha - i? Un pag - gio?

lento *p* *p*

Largo Sostenuto.

p senza voce p

Andante.

S 5 *p senza voce p* Deh, ta-ci! Son ve-do-va, vi-vo nel

T 7 *pp p* Io con un frut-to de-si-no! Ma..

Largo Sostenuto.

Andante.

S 5 *un poco rit. sostenuto.* pian-to, so - - - la.....

T 7 *f* Ed io non vo' che star-mene a' tuoi

S 5 *rall. Mosso. f* È impos-si-bi-le, cre-di!

T 7 *rall. Mosso.* pie-di!

Larghetto Sostenuto.*p* *mestamente*

Dun - que per sem - pre ad - di - o, bel so - gno mi - o!

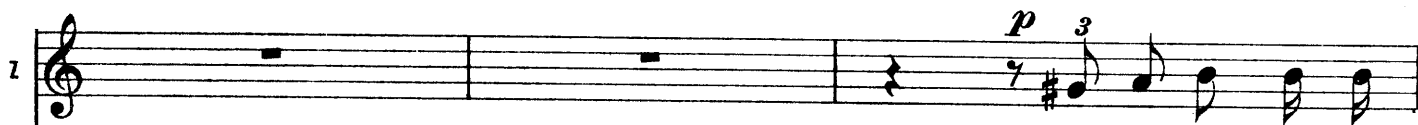
Larghetto Sostenuto.
*semplice**p*

A - vrò for - se do -

*sostenendo**p*
cres. molto

SILVIA

(fra se)

Che di - ce?

- ma - ni più for - tu - na con Sil - via.

And.^{no} con moto.

p

Poi che va - ni fu - rono i pre - ghi mie - i, io chie - der - ti vor -

And.^{no} con moto.

p

- re - i di Sil - via fio - ren - ti - na. La di - co - no. re - gi - na d'ogni bellez - za,

And.^{te} Sostenuto.

legando molto

di - co - no che il suo sguar - do è u - na ca - rez - za che conquista e inna -

And.^{te} Sostenuto.

p

di - co - no che il suo sguar - do è u - na ca - rez - za che conquista e inna -

mf rall. *p con eleganza rall.*

mo - ra, di - con che è bel - la e pal - li - da al par di

cres. *mf rall.* *p rall.*

p a tempo

te, si - gno - - - ra; e poi ch'è ric - ca e

a tempo *p*

SILVIA *p (da sè)*

Mio Di - o!

rall. *a tempo* *con semplicità*

pro - di - ga... An - davo a cer - car lei.....

p rall. *pp*

And^{te} Ritenuto.

mf *rit.* *p sostenuto*

For. se potrei entrar..... fra i suoi scudie - ri. Ma in. te. si mor. mo -

And^{te} Ritenuto.

mf *rit.* *p*

Sostenuto.

ra. re..... che la stra. na bel. lez. za di quell' al. tie. ra

Sostenuto.

ben sentito

cres.

rall. dim.

don. na, e il paz. zo vi. ver suo re. can sven.

rall. dim.

p a piacere

- tu. ra. Ti con. fes. so, ma. don. na,..... che ho pa.

col canto

Andantino.
p

u - ra ! Che deb - bo far, con - si - glia - mi. Debbo an -

Andantino.
p

calando

SILVIA

(da sè) *p* *sostenuto*

Sa - reb - be ri - tor - na - to !

rall.

da - re da Sil - via ?

rall. *p* *col canto*

Andantino con moto.

Andantino con moto.

p cres. *string.*

Mod^{to} con moto.

mf con anima

cres.

S

Que - sto fan - ciullo i - gno - to, che mi col - mò di te - ne - rez - za

Mod^{to} con moto.

mf

cres.

S

cres.

l' a - ni - ma, la sor - te a me l' in - vi - a.

affrett.

S

a tempo f *p rall.*

È la fe - li - ci - tà, deb - bo cac - ciarlo vi - a?

a tempo f *p rall.*

And.^{no} con moto.

S (da sè)
È in -

ZANETTO

p

T'ho co-sì po-co a - mi - ca, che non mi vuoi ri - sponde - re?.....

And.^{no} con moto.

S (dopo un silenzio e)
- fa - me..... ma co - sì volle il de - sti - no!

Z
Eb - ben ?

Moderato.

con grande sforzo)

p

mf

S Sen - ti, bam - bi - no. Non cercar di co - le - i. La tua bel -

Moderato.

p

mf

S
- l' a - ni - ma non co - nosce il pe - ri - co - lo ! S' i - o non pos - so pro -

f sostenendo

sostenendo

mf

S
- teggeri, o - spi - tar - ti, potrò sal - var - ti. A -

cres. *animando*

cres. *animando*

f

S
- scol - ta - mi. No,

animando

rall. assai

And^{te} molto cantabile.

p espressivo

S

non an - dar da Sil - via! Pa - ga - re il pa.ne, il let - - to

And^{te} molto cantabile.

p espressivo

S

col - la can - zon gio - con - da che ti fio - ri - sce sul - le

cres. *rall.*

S

lab - - bra è bel - lo, ma bi - so - gna co - no - sce - re

rit. molto *p a tempo*

rit. molto *p*

S

che pan, che letto è quel - lo. O Za - net - - to,

mf cres. e animando

cres. e animando

cres. *rit. cres.* *f*

s o Za - net - to, se mi com - mo - vo è per - chè

cres. e animando sempre *rit. cres.* *f*

a tempo *un poco affrett.* *p subito* *rall.*

s t'a - mo come un bam - bi - nel - lo che si vuol sal - - va - re.

a tempo *p subito* *rall.* *un poco affrett.*

a tempo *mf sostenendo*

s Oh, se - gui - ta a can - ta - re del bo - sco fra le

a tempo *sostenendo*

S

chio...me!

f

p

rall.

I^o Tempo And^{te}

S

p

dolcissimo

E se po - - i, quando o - lezza il no - vo a - pri - le,.....

I^o Tempo And^{te}

S

p *rit.*

p *espressivo*

S

p *cres. e animando*

..... pres - so la so - - glia d'un' u - mil ca - set - ta ve -

p *cres. e animando*

cres. e animando sempre

f un poco rit.

S
 - drai sovra il la - vo - ro chi - na, u - na gio - vi - net - - ta

cres. e animando sempre

f un poco rit.

Sostenutissimo e rit.

ff sostenendo molto

S
 da gli oc - chi ne - ri e dai ca - pel - - li

Sostenutissimo e rit.

ff sostenendo molto

f con anima

S
 d'o - - ro, oh fer - ma - ti, can - to - - re,.....

f con anima

rall.

ff *rit.* *3* *rit.* *Andante sostenuto.*

S quel - lo è il ni - do d'a - mo - re!

f *rit.* *cres.* *rit.* *Andante sostenuto.*

a tempo ZANETTO *p* *Andante.* *mf*

a tempo Tiobbedi - ro. Ma può dar - si che Sil - via sia ca - lun -

Andante.

p subito *mf*

rall. (Silvia fa un gesto di dolore) *a tempo*

Z - nia - ta Cer - to la fe - ri - ta del po - ve - ro tuo

p *a tempo*

rall. *p*

7 *rall.* *p* *ma sentito* *sostenuto*
 co - re ho ri - a - per - to! Tu m' hai det - to che hai la ni - ma

7 *rall.* *sostenuto*
 tri - ste! Un fra - tel - lo a - ma - to, un ca - ro

7 *p* *string. un poco* *string. e cres.*
 fi - dan - za - to la Sil - via t' ha ru - ba - to!

7 *mf* *rit.* *a tempo* *a tempo*
 Non te - mi sol per me tu sei ge -

7 *rall. molto* *p* *3*
deciso *col canto*

SILVIA (con grande tristezza)

lento *p a piacere*

7

- lo - sa! Im - ma - gi - ni u - na co - sa non

lento

p *pp* *p* *pp*

col canto

(dissimulando il dolore) *cres.*

p *string.* *mf*

5

ve - ra. Va, va!... par - ti!..

string.

mf *f* *rit.*

And^{te} appassionato con moto.

mf

5

Tu non puoi fi - gu - rar - ti quan - to, quanto mi

mf

s

dol - ga dir - - ti che tu ri - vol - ga lon - ta - no il

s

piè dall' in - tra - pre - sa vi - a !..... *p* Ma

s

pri - ma che tu va - da..... per la tua stra - da..... mi puoi rende - re

rit. molto *(con amarezza)* *ff* *ritenuto* *ff* *a tempo sostenuto* *(da sè)* *f*

5 gra-zie:..... io t'ho sal - va - to! Tutto è fi.

f *rit. molto* *ff* *p subito*

p *un poco rall.*

5 - ni - to. Ohimè! se m'avesse sco - per - to.

dim. molto *p* *un poco rall.*

Larghetto mesto e sostenuto. *ZANETTO* *mestamente*

Larghetto mesto e sostenuto. *dolce* *p* *un poco rall.*

Par - ti - rò

a tempo

7 Te n'ac - cer - to,..... non an - de - rò da Sil - via.....

a tempo

*un poco rit.**a tempo*

1

do-po quel che m'hai det - to.....

un poco rit. *a tempo* *un poco rall.*

Largo e sostenuto.*p con grande affetto*

1

Io par - ti - rò por - tan-do me-co un

Largo e sostenuto.

pp *ppp un poco staccato*

un poco rit. *a tempo**Un poco meno.*

1

bal - sa-mo so - a - ve..... e scon - sciu - to; qual-che co - sa di

un poco rit. *a tempo* *pp Un poco meno.*

a tempo
più sentito

1

te - ne-ro c'e-ra nel tuo ri - fiu - to! E a-vrò di te sol -

a tempo
più sentito

affrett.un poco e cres.

p

7

tan - to la me - mo - ria che se non hai po - tu - to a - ju -

affrett.un poco e cres.

7

tar - mi, o ma - don - na, in qual - che can - to del tuo co - re hai pro -

mf a tempo sostenendo *sostenendo* *calando*

a tempo sostenendo *sostenendo* *calando*

7

va - to e do - lo - re e rim - pian -

dim. *rit.* *lunga* *a tempo* *rall.*

un poco ten. *a tempo* *rall.*

dim. *p rit. col canto* *p*

72 **And^{te} con moto.**

(vivamente offrendogli un anello)

SILVIA

mf

No, cer-to, e quest'a nel-lo..... ti ri-cor-di di me.

- to ?

And^{te} con moto.

(con gesto di rifiuto)

p a piacere

Per-do-na, troppo bel-lo, troppo ricco è il gio-

deciso

Moderato.

p

- jel-lo..... Gra-zie, ma don-na, ac-cettar-lo non pos-so!

Moderato.

7

un poco affrett.

mf

tr

p

rall.

1

p a piacere

Andante.

p

Ma, dim - mi, non sei tu ve - do - va e po - ve - ra?

Andante.

col canto

p

SILVIA (da se)

p

mf

M'ab - bia ri - co - no - sciu - to, ed u - na pro - va si - a

mf

mf

5

Andante.

p

que - sto ri - fiu - to? Ma che

mf

un poco rall.

Andante.

p

mf

S
vuoichioti di . a ?.....

ZANETTO *p* *mestamente* *dolciss.*

Un ri . cor . do...non vo . glio l'è . le . mo . si . na..... un

S
Andantino.

rall. *a tempo* *p semplice* *rall.*

nul . la, ma che sia ca . ro a te. Guar . da. Il fio . re che frai tuoi

a tempo *Andantino.*

pp rall. *pp* *col canto* *p*

rall.

S
splendi . di ca . pel . li muo . re.....

rall. *rall.*

Largo e sost.to

crese affrett.

SILVIA *p dolce*

Ec co - ti il fior. Prima che sia spunta to il dì,.....

crese affrett.
morrà nel la tua

Largo e sost.to

dolce

p

S

ma - no il can - di - do fio - re...ma la sua mor - te io voglio ti ram -

f a tempo sostenendo
Opp. mor - te ti ram -

a tempo f

sostenendo

S

- menti la mia sor - te; quan - do sarà ap - pas - si - P to, di -

sostenendo

calando

dim.

rit.

lunga

sostenendo

calando

dim.

rit.

un poco ten.

S

- menti - ca - mi. Ad - di - o!

Andante.

a tempo

rall.

Andante.

a tempo

mf

And^{te} cantabile.

mf *Andantino.*

7 *mf* O ma - - don - na, di gra - zia, u - na pa - ro - la an -

Andantino.

cres. *p subito*

And^{te} rit^{to}

7 *p* - co - - ra. Io tre - mo nel ri - pren - der l'inf - ni - to mio vi -

And^{te} rit^{to}

p

più P e poco rall. *cres.*

7 - ag - gio, e mi pa - re che di qui non ci sie - no più sen - tie - ri che por - tino al - la

più P e poco rall. *cres.*

mf *p*

gio - ja Ho pa - u - ra di sce - gliere.

rall. *mp a tempo* *a tempo*

La mia

p

buo - na ven - tu - ra ti gui - di. Scegli tu per me. Farò il cam -

Meno. *elegante* *rall.* SILVIA (che ha già

- mi - no che m'impor - rà la tua pic - co - la ma - - no. E

Meno. *rall.* *pp*

cres. e rall.

Moderato.

salito alcuni scalini della terrazza, indica a Zanetto la parte opposta alla città)

S

si - a !.. Dun - que, di là,..... do - ve splen - de l'au -

Moderato.

Largo e sost^{to}

S

- ro - ra!.....

Largo e sost^{to}

ff *calando*

S

cres. *ff*

And.^{no} sost^{to}

p

ZANETTO *p*

Cuo - re!..... v'è il do - lo - re..... tra il pro - fu - mo.....

cres. *calando* *rall.*

..... e lo splen - do - re..... par che il pianto si na - sconda in quel fior,.....

cres. *calando* *rall.*

p *Meno.* (fa qualche passo verso Silvia, ma essa lo ferma col gesto, egli, dopo aver fatto un gesto disperato, fugge bruscamente)

..... pic - ci - na bion - da.....

Meno. *pp* *dolciss.*

SCENA III. SILVIA, sola

SILVIA

(rimane un istante sulla terrazza penserosa e guardando Zanetto, che si allontana. Poi, ad un

tratto, si nasconde il capo fra le mani e piange.)

mf sentito *piangendo* *rall.*

S Si - a be - ne - detto A - mo - re, posso piangere anco - - - ra!.....

cres. *calando* *rall. p*

Sostenuto e rit.^{to}

S

Sostenuto e rit.^{to}

f *md.*

p *cres. molto* *f* *dim.*

P pesante

FINE.