

PIETRO MASCAGNI

LE MASCHERE

RIDUZIONE PER CANTO e PIANOFORTE

MILANO - EDOARDO SONZOGNO - EDITORE

Dietro Mascagni

LE MASCHERE

LE MASCHERE

Commedia lirica e giocosa in un prologo
e tre atti, soggetto di LUIGI ILLICA
musica di PIETRO MASCAGNI.

— Riduzione per Canto e Pianoforte di
AMINTORE GALLI.

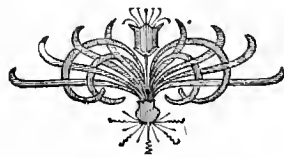

MILANO

Edoardo Sonzogno, Editore

14 - Via Pasquirolo - 14.

“ Entered according to the Act of Congress, in the year 1901 by EDOARDO SONZOGNO, Editore
in the office of the Librarian of Congress at Washington. „

PERSONAGGI

PANTALONE DE' BISOGNOSI, ricco proprietario.

ROSAURA, sua figlia.

FLORINDO, giovane laureato, amante corrisposto di Rosaura.

DOTTOR GRAZIANO, uomo di legge.

COLOMBINA, sua domestica, confidente di Rosaura, promessa sposa di

BRIGHELLA, venditore ambulante, confidente di Florindo.

IL CAPITAN SPAVENTO, Balandrano di Casa Balandrana.

ARLECCHINO, suo servitore.

TARTAGLIA, domestico in casa di Pantalone.

CORI.

Borghesi, Contadini, le Maschere italiane.

Suonatori, Scrivani, Servi.

INDICE

PRIMA DELLA COMMEDIA	<i>pag.</i>	I
PARABASI	»	2
SINFONIA	»	27
PROLOGO	»	49
ATTO PRIMO	»	67
LA SCENA DEI SOSPIRI	»	III
L'ENTRATA DEL CAPITANO	»	151
IL FINALE	»	184
ATTO SECONDO	»	216
I COMPLIMENTI	»	267
LA PAVANA	»	286
LA FURLANA	»	292
IL FINALE	»	320
ATTO TERZO	»	352
LA SERENATA DELLE SERENATE	»	366
IL SALUTO DELLE MASCHERE	»	469

LE MASCHERE

PAROLE DI

LUIGI ILLICA

MUSICA DI

PIETRO MASCAGNI

PRIMA DELLA COMMEDIA.

Falcoscenico poco prima della rappresentazione

All.^o moderato.

GIOCADIO entra

vivamente preoccupato e fa segno al direttore d'orchestra perchè sospenda la sinfonia

GIOCADIO espone le sue teorie sull' *"a soggetto"*, poi prega gli artisti a far sentire se sono in voce e se hanno capito il personaggio. « *Vediamo! A te, Dottore!* » dice Giocadio all'artista che deve incarnare la maschera del Dottor Graziano, e rivolgendosi al direttore d'orchestra: « *Maestro, non si sa mai!... per carità, me li accompagna!...* »

PARABASI.

And.^{no} assai ritenuto.

(sillabando marcatamente)

DOTTOR GRAZIANO

p

Giu . re . con . sul . to e

a piacere

f

And.^{no} assai ritenuto.

p

Dott.

(tossisce)

me . di . co per dop . pia pro . fes . sio . ne,

Dott.

rall.

Più mosso

(tossisce)

Pa tempo

e ter . za bo . lo . gne . se,

Con

P rall.

Più mosso

rit.

Dott.

mie ri - cet - - te e codi - ce af - - fol - - lo la pri -

Dott.

- gio - re e spo - polo il pa - - e - se.

rall. **Più mosso.**

rall. **Più mosso.**

Dott.

(tossisce)

Sost.^o

f Io so - - no..... Ba - lan -

rit.

Dott.

- zo - - - - -

a tempo

(parlato) *dim.*

rall.

- - ne, io so-no Ba-lan-zo-ne; ma per par-lar pa-

mp

dim. *rall.* *P rall.*

Coll. - le-se So-no Becchin di no-me e

p *a tempo*

Coll. Bo- - ia di co- - gnomé, Becchin, Bec- chin, Bec- chin, Bec-

p

Coll. - chin, e Bo-ia! Bo-ia! Bo- - - ia!

sf *ff*

Dott.

di nome e di co - gno - - me !

A Tempo - Più mosso assai.

PANTALONE

dim. p rall. moltissimo

Adagio lamentoso.

Pant.

Po - ve - ro Pan - ta - lon, mi, ti - po e - - ter - - no del pa - dre a -

Adagio lamentoso.

Part.

- va - - ro, pro - bo, pio, ta - - ca - - gno,

m.d. p

Pant. *p*

ma in fon-do in fon - do el ti - po del min - chio - ne, che in -

Pant.

- va - no, in - van me la - gno e me ri - ia - gno

Pant. *p* *rall.* *A Tempo*

mi fan - no sem - pre far il Pan - ta - lo - ne !

p *rall.* *p* *un poco marcato*

affrettando un poco

un poco cres.

pp

dim.

rall.

p

A Tempo .

PANTALONE

(lamentoso)

Mie in - for - ma - zion' ? Chie - de - te - le al go - ver -

A Tempo .

p

rall.

A Tempo

Pant. no !

A Tempo

p

rall.

p legatiss.

rall.

Allegretto .

p spigliato

All^o. Vivacissimo . Con spirito .

ARLECCHINO

Col *p* pub-bli-co che ser-vo, sì, si -

brillante *p stacc.*

All^o. Vivacissimo . Con spirito .

poco rit.^o **A tempo**

Ar. - gno - ri ! ho mol-ti e va-ri pun-ti di con -

poco rit.^o **A tempo** *p*

poco rit.^o **Un poco meno .**

Ar. - tat - to : pri - mo : che co-me il mio ve -

poco rit.^o **Un poco meno .** *P dolce sentito*

vivace

Arl. *sti.to è fat . . to, sì n'ha ve . . du . te di tut . ti co .*

a tempo

poco rit.

Arl. *lo . ri; Se . con . do qualche a lui più m'avvi . ci . . na*

cres. e ritard.

A tempo

un poco rit.

Arl. *è il laz . zo o . ri . gi . . nal : la fischiati . .*

(fischia, fa la piroetta, la scrollatina di capo e l'inchino)

Arl.

- na !

COLOMBINA

un poco meno

p **All.^{to}**

Co - - lom - ba al - la mat - ti - - na,

Col.

Cau - sa le am - ba - - scia - - te , pu - - re alle in - na - mo -

Col.

- ra - - - te con - - si - gli sag - gi do - - - no ;

Lo stesso tempo.

Col.
 ma co - sì fat - ta so - - - no che ap - pe - na è

Lo stesso tempo.

Col.
 se - - - ra... ad - - di - - o !.. ad - - di - - o !..

A Tempo.

Col.
 O - - gni con - si - - glio o - - bli - - - o, e

A Tempo.

Col. *p a tempo*
 so - no Co - lom - bi - na!..

p a tempo *p un poco rit.*

TARTAGLIA

p *p* *mf* *Un poco meno*

Tart. *p*
 Pu . . Pu . . Pu . .

rall. *col canto*

And.^{te}

Tart. *pub - bli - co non - non chie - der - mi bi -*

And.^{te}

p stacc. *col canto*

Tart. *- bis Chè il ri - chè il ri - chè il ri - to - to - tor -*

Tart. *- nel - lo o - gnor fo - fo . Zu - zu - zup - pa -*

Tart. *- tor per na - na - tu - ra*

Tart.

si, ma - ma - ma per se - se - sec -

Tart.

rall. **All.^o giusto.**

- car - ti in fè n' - n' - no - no!

All.^o giusto.

rall. col canto **f**

sempre f **sf**

rall. e dim. assai p rall.
pp
rall.

And^{te} con un poco di moto .

ROSAURA
p dolce

Sem - - pre... sem - pre gli stes - - si Ro -

FLORINDO
p dolce

Sem - - pre... sem - pre gli stes - - si Ro -

And^{te} con un poco di moto .

p

Ros.
- sa - - u - - ra e Flo - rin - - do !.....

Flor.
- sa - - u - - ra e Flo - rin - - do !.....

Ros. Siam gli a - - mo - - - ri

Flor. Siam gli a - - mo - - - ri

Ros. per am - - bo i ses - - - si ! Nubi o do -

Flor. per am - - bo i ses - - - si !

dolcissimo p

pp P dolce

Ros. lo - - - ri Se qualche fia - - -

Flor. Nu - bi o do - - lo - - - ri Se qualche

dolcissimo p

pp rall.

a tempo

Ros. - ta... ne fan las.si ed op - pres - - si...

Flor. fia - - ta... ne fan las.si ed op - pres - - si...

a tempo

Ros. *p rall.* so - no sempre gli au - to - - ri ! Ah !

Flor. *p rall.* so - no sempre gli au - to - - ri ! Ah !

a tempo

rall. col canto

rall. p

Ros. *rall.*

Flor. *rall.*

dim. *e* *rall.*

p *p rall.*

All.^o con fuoco.

CAPITANO SPAVENTA

ff rigoroso

Io

All.^o con fuoco.

ff

BRIGHELLA

Son l'uom del l'oc - ca -

so - no un uom d'a - zio -

f vibrato ed accentato

Brig.

ne! Bri -

Capit.

ne! La mia gran spa - da av - vam -

Brig. *ghel-la im-bro-glia e cam-pa!*

Cap. *pa! I ti-mi-di im-pa-*

sempre f

f sempre vibrato ed accent.

Cap. *-u-ro; eo-si del mio eo-rag-gio la*

BRIGHELLA.

Cap. *gen-te è per-su-a-sa!*

mf

Or chi si sen-te

mf un poco meno f

Brig. pu - ro scagli le pri - me pie - tre ... io mi fa - rò u - na

Brig. ca - sa ! Io

CAP. SPAV. *ff*

O - là , ti - mi - di , il pas -

Brig. cer - co l'oe - ca - sio - ne

Cap. so ! Vo drit - to al - la pen -

Brig. *d'una De-pu - ta - zio - ne!*

Cap. *sio - - - - - ne!* *ff* *0 - -*

Cap. *- là!* *0 - - - là!* *0 - -*

BRIGHELLA .

f *D'una de - pu - - ta - zio - - - - - ne!*

Cap. *- là ,* *ti - mi - di il pas - - - - - so!*

cres. ed anim.

Erig. *ff* ² ² ² Io cer - co l'oc - ca - sio -

Cap. *ff* ² ² ² Vo drit - to al - la pen - sio -

Brig. - ne !

Cap. - ne !

pp subito *dim.* *m. d.* *dim.*

PANTAL. *p* A ca - muf.

e rall. *perdendosi* **GIOCADIO: Non c'è tempo da perdere... Ai vostri camerini.**

Adagio lamentoso.

Pant.

far - - - si!

Adagio lamentoso.

p con dolore
pp
dim.

Andantino ritenuto.

(ben sillabando)

DOTT. GRAZIANO.

A tra-bicco - lar-si!

Andantino ritenuto.

pp
rall.

Andante.

FLORINDO.

p
A ve - stir - si!

Andante.

pp dolciss.

ROSAURA .

p

A spo - gliar - - - si !

Ros.

rall.

All.^{to}

COLOMBINA .

p

A far - si bel - - la !

pp

pp

All^o spiritoso.

ARLECCHINO

mf un poco rit. A tempo.

Continuation of the musical score for Arlecchino. The piano accompaniment continues with the same rhythmic pattern. The tempo markings include "un poco rit.", "stacc. il tempo", and "sempre pp leggerissimo".

BRIGHELLA.

mf

A farsi u . na ghigna !.....

CAPIT.

(truce)

A far . . si un

Cap. mu - so !.....

sempre pp

ppp un poco rall.

TARTAGLIA *p a piacere* *ff* *Allegro*

A... A... A... A... a... cci - den - ti !

Allegro ff

ff

GIOCADIO (rimasto solo) Alla cassetta !... (se ne va)

La tela cala per preparare la scena del primo atto della "Commedia"; l'orchestra attacca la sinfonia poco prima interrotta.

SINFONIA

All^o Moderato.

f *ff* *f*

V *arco* V *arco* V *arco*

3

P stacc. sempre

pp leggero *pp*

3

senza stacc. *dolce e legato* *pp*

ff

dim. subito P un poco rit. un poco

cres. un poco ed animando p rit. pp

a tempo

pp e stacc.

a tempo

rall. p *rall.* *pp staccatiss.*

pp

pp

pp

cres. molto

cres.

cres. molto *calando*

calando *sempre*

pp *dolciss.* *m.s* *pp*

pp p a tempo

p

cres. poco a poco

cres.

cres. ancora

cres. sempre e stacc.

3

cres.

un poco sost. ff

rit.

rall. pp staccatissimo

calando sempre *pp stacc.*

leggero *p cres. rinvivando*

f *cres.* *f*

f *cres. e string.*

incalz. *ff* *ff*

PROLOGO

PRESENTAZIONE DELLE MASCHERE AL PUBBLICO.

Andantino.

(Tutte le maschere salutano il pubblico facendo i loro lazzi caratteristici, sberrettandosi, fischiando, sgambettando, ecc...)

ROSAURA.

f O pub-bli-co, sa-lu-te!

COLOMBINA.

O pub-bli-co, sa-lu-te!

FLORINDO.

f O pub-bli-co, sa-lu-te!

ARLECCHINO.

O pub-bli-co, sa-lu-te!

BRIGHELLA.

O pub-bli-co, sa-lu-te!

CAP. SPAVENTO.

f O pub-bli-co, sa-lu-te!

DOTT. GRAZIANO.

O pub-bli-co, sa-lu-te!

TARTAGLIA.

f O pub-bli-co, sa-lu-te!

PANTALONE.

O pub-bli-co, sa-lu-te!

Andantino.

tr. *Allegretto Vivace e spiritoso*

ff *mf stacc.*

Andante con moto.

Ros. *f* Siamo no - i, *p* i vecchia - mi - ci tuoi di - men - ti .

Col. *f* Siamo no - i, i vecchia - mi - ci tuoi di - men - ti .

Flor. *f* Siamo no - i, i vecchia - mi - ci tuoi di - men - ti .

Arl. *f* Siamo no - i, i vecchia - mi - ci tuoi di - men - ti .

Brig. *f* Siamo no - i, i vecchia - mi - ci tuoi di - men - ti .

Cap. *f* Siamo no - i, i vecchia - mi - ci tuoi di - men - ti .

Dott. *f* Siamo no - i, i vecchia - mi - ci tuoi di - men - ti .

Tart. *f* Siamo no - i, i vecchia - mi - ci tuoi di - men - ti .

Pant. *f* Siamo no - i, i vecchia - mi - ci tuoi di - men - ti .

Andante con moto.

Ros. 

Col. 

Flor. 

Arl. 

Brig. 

Cap. 

Dott. 

Tart. 

Pani. 

Vos. *p rit.* ma no - i, che impor - ta? *mf* Siamo ri - tor - na .
 Col. *p* ma no - i, che impor - ta? *mf* Siamo ri - tor - na .
 Flor. *p* ma no - i, che impor - ta? *mf* Siamo ri - tor - na .
 Ari. *p* ma no - i, che impor - ta? *mf* Siamo ri - tor - na .
 Trig. *p* ma no - i, che impor - ta? *mf* Siamo ri - tor - na .
 Cap. *p* ma no - i, che impor - ta? *mf* Siamo ri - tor - na .
 Dott. *p* ma no - i, che impor - ta? *mf* Siamo ri - tor - na .
 Tart. *p* ma no - i, che impor - ta? *mf* Siamo ri - tor - na .
 Pant. *p* ma no - i, che impor - ta? *mf* Siamo ri - tor - na .

rit.
p *p* *p* *rall.*

I.^o Tempo . All.^{to}

Ros. - ti !

Col. - ti !

Flor. - ti !

Arl. - ti !

Brig. - ti !

Cap. - ti !

Dott. - ti !

Tart. - ti !

Pant. - ti !

I.^o Tempo . All.^{to}

f stacc.

And.^{no} Assai mosso.

Ros. 

Col. 

Flor. 

Arl. 

Brig. 

Cap. 

Dott. 

Tart. 

l'ant. 

And.^{no} Assai mosso.

Ros. che le fron - ti cor - ru - ga - . . . te spia - na ; e com -

Col. che le fron - ti cor - ru - ga - . . . te spia - na ; e com -

Flor. che le fron - ti cor - ru - ga - . . . te spia - na ; e com -

Arl. che le fron - ti cor - ru - ga - . . . te spia - na ; e com -

Brig. che le fron - ti cor - ru - ga - . . . te spia - na ; e com -

Cap. che le fron - ti cor - ru - ga - . . . te spia - na ; e com -

Dott. che le fron - ti cor - ru - ga - . . . te spia - na ; e com -

Tart. che le fron - ti cor - ru - ga - . . . te spia - na ; e com -

Pant. che le fron - ti cor - ru - ga - . . . te spia - na ; e com -

dim.

rall.

Ros. - muo - ve, o - gnor se - re - na e u - ma - na ,

Col. - muo - ve, o - gnor se - re - na e u - ma - na ,

Flor. - muo - ve, o - gnor se - re - na e u - ma - na ,

Arl. - muo - ve, o - gnor se - re - na e u - ma - na ,

Brig. - muo - ve, o - gnor se - re - na e u - ma - na ,

Cap. - muo - ve, o - gnor se - re - na e u - ma - na ,

Dotr. - muo - ve, o - gnor se - re - na e u - ma - na .

Tart. - muo - ve, o - gnor se - re - na e u - ma - na ,

Pant. - muo - ve, o - gnor se - re - na e u - ma - na ,

un poco rall. *a tempo* *rall.* *p*

Sostenuto.

A Tempo

Ros. *p* sen - za e - ti - si - e e *ff* sen - za col - tel - la - te!
 Col. *p* sen - za e - ti - si - e e *ff* sen - za col - tel - la - te!
 Flor. *p* sen - za e - ti - si - e e *ff* sen - za col - tel - la - te!
 Arl. *p* sen - za e - ti - si - e e *ff* sen - za col - tel - la - te!
 Brig. *p* sen - za e - ti - si - e e *ff* sen - za col - tel - la - te!
 Cap. *p* sen - za e - ti - si - e e *ff* sen - za col - tel - la - te!
 Dott. *p* sen - za e - ti - si - e e *ff* sen - za col - tel - la - te!
 Tart. *p* sen - za e - ti - si - e e *ff* sen - za col - tel - la - te!
 Cant. *p* sen - za e - ti - si - e e *ff* sen - za col - tel - la - te!

Sostenuto.

A Tempo

p *ff marcato* *rit.*
 I^o Tempo

Sost.

Kos
 Col
 Flor.
 Arl.
 Brig.
 Cap.
 Dott.
 Tar.
 Pant.

Ab.bi sol - tanto, o pubbli.co, in av - vi - so
 Ab.bi sol - tanto, o pubbli.co, in av - vi - so
 Ab.bi sol - tanto, o pubbli.co, in av - vi - so
 Ab.bi sol - tanto, o pubbli.co, in av - vi - so
 Ab.bi sol - tanto, o pubbli.co, in av - vi - so
 Ab.bi sol - tanto, o pubbli.co, in av - vi - so
 Ab.bi sol - tanto, o pubbli.co, in av - vi - so
 Ab.bi sol - tanto, o pubbli.co, in av - vi - so
 Ab.bi sol - tanto, o pubbli.co, in av - vi - so

Sost.

p rall.

rall.

Lento ma non troppo .

p

Ros. che o . - gni far . - set - to ce - la u - na pas -

Col. che o . - gni far . - set - to ce - la u - na pas -

Flor. che o . - gni far . - set - to ce - la u - na pas -

Arl. che o . - gni far . - set - to ce - la u - na pas -

Brig. che o . - gni far . - set - to ce - la u - na pas -

Cap. che o . - gni far . - set - to ce - la u - na pas -

Dott. che o . - gni far . - set - to ce - la u - na pas -

Tar. che o . - gni far . - set - to ce - la u - na pas -

Pant. che o . - gni far . - set - to ce - la u - na pas -

Lento ma non troppo .

p

Ros. *pp* *rall.*
 Col. *pp*
 Flor. *pp*
 Arl. *pp*
 Brig. *pp*
 Cap. *pp*
 Dott. *pp*
 Tar. *pp*
 Pant. *pp* *rall.*

- sio - - ne o - gni masche - ra no - - stra un ve - ro
 - sio - - ne o - gni masche - ra no - - stra un ve - ro
 - sio - - ne o - gni masche - ra no - - stra un ve - ro
 - sio - - ne o - gni masche - ra no - - stra un ve - ro
 - sio - - ne o - gni masche - ra no - - stra un ve - ro
 - sio - - ne o - gni masche - ra no - - stra un ve - ro
 - sio - - ne o - gni masche - ra no - - stra un ve - ro
 - sio - - ne o - gni masche - ra no - - stra un ve - ro
 - sio - - ne o - gni masche - ra no - - stra un ve - ro
 - sio - - ne o - gni masche - ra no - - stra un ve - ro

sentito *rall.*

I.^o Tempo

(salutano come prima)

Ros. *rit.* *rit.* vi - - - so !

Col. *rit.* *rit.* vi - - - so !

Flor. *rit.* *rit.* vi - - - so !

Arl. *rit.* *rit.* vi - - - so !

Brig. *rit.* *rit.* vi - - - so !

Cap. *rit.* *rit.* vi - - - so !

Dott. *rit.* *rit.* vi - - - so !

Tart. *rit.* *rit.* vi - - - so !

Pant. *rit.* *rit.* vi - - - so !

I.^o Tempo

pp *mf stacc.*

(*giocadamente*)

Ros. *f* Or

Col. *f* Or

Flor. *f* Or

Arl. *f* Or

Brig. *f* Or

Cap. *f* Or

Dott. *f* Or

Tart. *f* Or

Pant. *f* Or

cres. *f* *f* *ritenuto*

Allegro.

I.^o Tempo. *All.^o anche di più.*

Ros.
pre . sta . ci be . ne . vo . la at . ten . zio . . . ne !

Col.
pre . sta . ci be . ne . vo . la at . ten . zio . . . ne !

Flor.
pre . sta . ci be . ne . vo . la at . ten . zio . . . ne !

Arl.
pre . sta . ci be . ne . vo . la at . ten . zio . . . ne !

Brig.
pre . sta . ci be . ne . vo . la at . ten . zio . . . ne !

Cap.
pre . sta . ci be . ne . vo . la at . ten . zio . . . ne !

Dott.
pre . sta . ci be . ne . vo . la at . ten . zio . . . ne !

Tart.
pre . sta . ci be . ne . vo . la at . ten . zio . . . ne !

Faut.
pre . sta . ci be . ne . vo . la at . ten . zio . . . ne !

I.^o Tempo. *All.^o anche di più.*

Allegro.

ATTO PRIMO

All.^o molto ritenuto

pp pp

p

cres. assai.

BRIGHELLA (di dentro)

All.^o molto rit.

f

Ca - - - vo - li! Un - - guen - ti per gua - rir la scab - - bia!...

Sost.^o *f p* *p* *pp*

All.^o molto rit.

B

BRIGH.

(sempre di dentro) *f*

E a chi ce l'ab - bia (fem - mine atten - te: è

Sostenuto.
*rit.***And.^{no} con moto.**

(entrando)

vo - stra!) An - che la rab - bia!

Ho l'acquad dei fi -

PANT.

(chiamando) *f*

Ro - sa - - u - ra!

Ro -

And.^{no} con moto.

ROS.

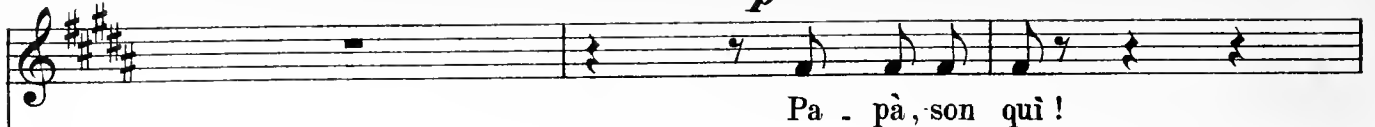
p

DOTT.

(chiamando)

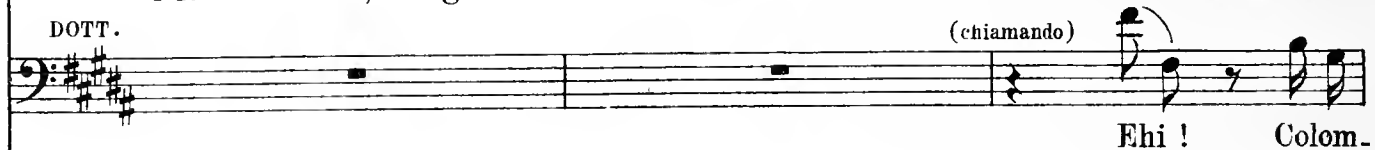

COL.

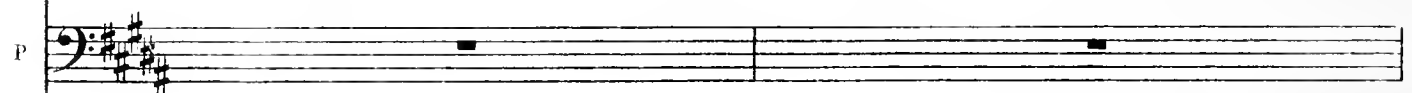
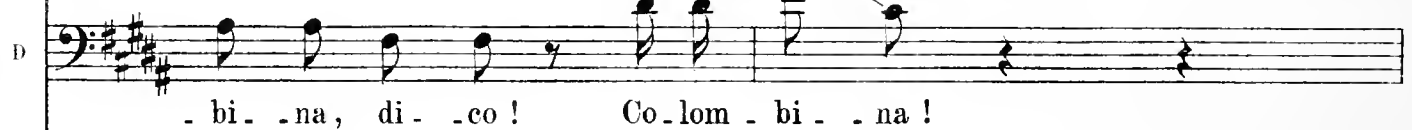
f

ROS.

Sì!

c'è?

- chione,) par - la a tra - verso e a

At -

p Man - da Tartaglia a far la spe - sa!

p un poco rit. *p a tempo*

drit - to, e sen - za po - sa, d'o - gni co - sa, e

- tenta alla bilan - cia di Bri - ghella!

Mi rac - co - mando un po' d'e - co - no -

COL.

COL.

Lasci fare a me!

B
li per li di... vien... cri... ti... co fat.to. Ho

D
Ba... da... te al pe... so!

P
- mi... a!

B
l'o... lio che giu... sti... fi... ca l'e... scla... ma... zion:, son

rit.

ROS.

A tempo

Si, pa - pà!

COL.

Va be - ne!

B

frit - to i,,

Giannet - te pa - ga - de - bi - ti,

DOTT.

Brighella è un gran ga - gliof - fo!

PANT.

E - co - no - mi - a!

A tempo

p subito

B

Ce - ei,

ei -

P

Guar - - - da, che a - - - spet - to

gen - - - te

d'im - por -

cres.

B
- pol - le, fi - chi sec - chi in sca - . - to - le!

P
- tan - - - za! Fa to - - - glie - re le fo - dere dai

cres.

ROS.

p
Chi

B
f *un poco rall.*.....
Ho po - - ma - te di se - no di Ca - - stro - ne;

P
mo - - bi - li!

f *un poco rall.*.....

A tempo

R
vien, pa - - pa?

B
..... e so - - no bo - - - ne.....

P
Più tar-di lo sa -

A Tempo

pp dolce

f sostenendo

B
per cre - pa - - tu - - re. Qui ho l'au - to - dot -

P
- pra - - i!

Sì, pa - pà!

Va be.ne!

- to - re... Os - sia ri - cet - te contro il mal d'a -

At - ten.ta! Che non ru - bi!

E - co - no - mi - a!

A tempo

p

- mo.re ; trenta diver - se cu - re! Tasso bar - bas - so! Corde per stroz -

Giu - di - zio! Se

E - co - no - mi - a!

COL.

Non ru-be- - rà !

- zi ni, e la-me per ta - gliar- - le !

ru - - ba !

E - co - - no - - mi - - a !

un poco rit. legatiss.

ROS.

Sì, pa - pà !

Libro com-ple - to del - le gon-fia - tu - - re e mo-di

Io va - do .

a tempo

P dolce

eres.

C
Fe - li - ci - tà !

B
per sgonfiar - - le ! Ven - - - ti con - si - gli
DOTT. (sternuta)

cres. poco a poco

B
ra - - ri per far da - - na - - ri, che dò per
un poco anim. *cres.*

B
nien - - te, os - sia ne fac - cio do - - no ...
cres. e animando molto

B

Sost.
f

So - - - no, o non so - - -

f *Sost.* *f*

B

- no?!

A tempo

fp *p senza rall.* *p*

B

rall. molto rit.

p *p* *p* *p delicato*

And.^{no} assai rit.^o

B

SOPRANI I.

Quanto la scorza - nera?

SOPRANI I.

A me del sedano!

SOPRANI II.

Ci.

SOPRANI II.

CONTRALTI I.

CONTRALTI I.

CONTRALTI II.

CONTRALTI II.

D O N N E
C O R O
D I

And.^{no} assai rit.^o

B

_ coria!

Erbe aro - ma_tiche!

Sal - erau_ti!

Ti_mo!

Sca - lo_gno!

Presto, rape...

p dolce

B

Pazienza e giù le ma-ni! Niuna tocchi! Due ba-

Quanto la scorza - ne - ra?

- ronzo!

cres. *calando subito* *p*

a tempo

B

- jocchi!

Po-mi di terra!

Pepe-ro-ni!

a tempo

p un poco rit.

pp

p

B

Taccole!

Carciofo - li - ni !

A - spa - ra - gi sel - va - ti - ci !

Ci - pol - le !

Maggio -

rappresentando

B

Barba - bieto - le !

Fa - gio - li !

Verze !

Cavo - li !

Co -

ra - na !

pp subito

p

B

- come . ri !

Pi . sel . li freschi !

Al . lo . ro per il fe . ga . to !

Per . chè non vuoi ser .

p anim.

cres.

B

don-ne! sì o no?

dim. e rall.

SOP. I.

SOP. I.

SOP. II.

SOP. II.

CONT. I.

CONT. I.

CONT. II.

CONT. II.

8 DONNE DEL CORO

Erbe

rall. assai

p rit.

a tempo

p

gras - se per cal - li !

Ra - pe !

OPP.
Sal - via !

A - glio !

Cre - scione !

Chio - di di ga -

pp

p

Ra .

. rofa . no !

In . sa . la . ti . na , pre . sto !

opp.
A me len . tic . chie !...

cres. assai

p

- di - ci !

Frutta secca !

A me prez - ze - mo - lo !

Brighella, ho fu - ria ! Un pò più svelto, or -

cres.

cres. e animando

BRIG.

Dai giorna . . . li ! Io non ne ho più !

All.^o Rit.^o

ff

rall.
f *dim.* *p rall.*

ROS.

Tar . taglia !

I.^o Tempo *a tempo*

pp un poco rit. *pp*

R

c'è Brighel - la ! Ha fat - to segno !

TART.

Qui . quindi, qua .

dim. *rall.*

Rec^o Andante.

R
Si ... Cer - to!

T
qua - qualche bi - bi - gliet - to . Già - già - già me - metto

opp.
qual - che bi - bi -

Rec^o Andante.

R
Va buon Tar - ta - glia , va !

T
pe - gno ! M'a - m'a -

T
- m'a - - m'af - - fret - - to !

COL. Allegretto Sostenuto.

p(civettuolo)

E perchè

BRIGH.

p grazioso

Gioca-te a Ventu - ri - na, Colom - bi - na ?.....

Allegretto Sostenuto.

p rit. a tempo *p grazioso* *p*

C no? Sì, gioche - rò! Se vinco ?.....

B U. no spec.

p rit. appena *a tempo*

C Se per - do ?...

B - chiet.to !..... Fa - te

cantando *cres.*

B

rall. rall. a tempo

vo . . i...c'in_ten_de_remo po . . i!

B

p Sostenuto.

Un ba cio !...

SOPRANI

f

Perdu . . . to !...

CONTRALTI

f

Per_du . . . to !...

Sostenuto. p

B

A - spet - to !...

All.^o Moderato.

B

se - i? So - no mie - i! Ven - tu - ri - na? Gio. co d'u - so! Co - lom -

cres. legatiss. e sentito

B

bi - na? Sber - la al mu - so! Me l'ha da - ta Co - lom - bi - na, è cef -

rall. f a tempo rall. p a tempo

rall. a tempo

rall. f p

B

- fa - ta ventu - ri - - - - na ! È cef -

senza rall. p

SOPRANI :

f

Gliel'ha da - ta Colom - bi - na ...

CONTRALTI .

f

Gliel'ha da - ta Colom - bi - na ...

senza rall. a tempo

p rall. p

All.^o Mod.^o

B

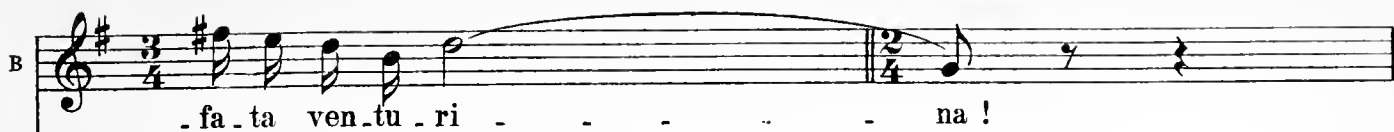

fa - ta ven - tu - ri - - - - na !

mf
È cef - fa - ta ven - tu - - ri - na !

mf
È cef - fa - ta ven - tu - - ri - na !

All.^o Mod.^o

cres. mf *f*

cres. e anim. ff

Ritenu - to .

BRIG.

f
Ca - vo - li ! Un - guenti per guarir la

Ritenu - to .

f *fp*

I.^o Tempo . (esce)

B

scabbia !.....

I.^o Tempo .

p

(di dentro)

B

... ed an_ che la rab_bia!

TART. (di dentro)

B

Per la ca .

I.^o Tempo .

p *sempre P*

T
 - casa un me - me - schin ba - joe - - co, per que - sta

pp leggero

T
 ca - ca - ca - - - car - ta... la - fi -

un poco rit. legatiss.

T
 - fi - - - - glia gi - gi - git - ta du - ca - ti !

più p
a tempo *p*

T
 E lu - i di - di - ce :

pp leggero

T „ E - co - co - co - no - mi - - a ! ”

T Pa - - dre scio - scio -

T - scio - scio - Pa - dre sc - sc - sc -

T sciocco !

Allegro. **And.^{no} con moto.**

ROS.

(legge)

rall. *a tempo* *rall.*

R

Sole delle mie gior - nate ! Entra, o mio cuore, in queste

And.^{mo} Sost.^o

rall. *pp espress.*

R

cifre che più che con inchiostro sono vergate coi tuoi palpiti !

rit. *pp*

R

Ditele dunque, beatificandovi negli occhi suoi, che il nostro amore non rimar.

rall. *p* *a tempo*

R

rà più celato alungo al barbaro padre cru - dele; ditele che lo zio Prosdocimo mi farà la cauzione onde... avrà

cres. *cres. e anim.*

R

studio, la dimanderò al crudel padre barbaro che non avrà più ragione di rifiuto, e che lo zio arriva in setti-

anim. sempre più *cres.*

R

- mana..... e che in - tanto... Io son co - lu - i che vi - ve di sua

cres. *rall.* *f Sost?*

R

bra - ma, Flo - rin - do io son, che l'a - - - ma!" Ah!.. Mio

mf *dim. e rall.* *p*

R

co - re tra - va - - gli - a - to dal - l' a - - mo - - re , fi - ni il tuo

Molto Sost^o

R

duol , sus - sul - ta tut - - to quan - to ! Be - gli occhi

sostenendo

P sostenendo espress.

R

mie - i , fi - ni - to è il vo - - stro pian - - to !

R

È fi - - ni - - to, o mio vi - so, il tuo pal - - lo - - re !

rall.

R *p*

Ri . . . de . mi A . . mo . . re in . tor . . no ed io lo

p

R

sen . . . to ; *cres.* più ga . io è il Ciel; la

cres.

R

ter . ra è lie . . ta e *un poco rit.* bel . . . la ! *con grande passione . sempre a tempo* O let . te . ra gen .

un poco rit. *a tempo*

R

til, la tua no . . vel . la *f rit.* l'ha udi . ta il mar, la *molto rall.*

sostenendo *f rit.* *molto rall.*

ff *ff rit.* *rall. quasi corona*

ter - ra, il fir - ma - men - to!

ff *f rall. quasi corona* *ff*

Sostenuto *mf ben sentito*

3

dim.

dim. *p calando*

All.^o giusto

ROS.

R
 e'è? Che av - vien?.....

COLOM. (gran gesto) (nuovo gesto)

R
 Che ac - ca - - - de?..

C
 (riprendendo finalmente la parola) *f*
 Il fi - ni -

R
 Che?!

C
 - mon - - - do! Oh, po - - ve - - ret - ta!

p *pp rall.*

R
Mio pa - dre?..

G
Già!

Allegro

p

All.^o vivacissimo .

C
Cuor di ma - ci - gno! Cuor di pie - tra du - ra! Cuo - re di

All.^o vivacissimo .

mp impercettibilmente appoggiata
la seconda di ogni battuta

C
fer - ro! Cuor sen - za na - tu - ra! Cuo - re di bi - scia!

Cuor sen.za pie..tà! Cuo..re che è inde.gno di re..sta..re al

mon..do! Cuo..re di ti..gre! Cuo..re d'ù..na za..na!

Cuo..re di tut..to e non di Car..ne u..ma..na! E se è di

un poco rit.

car...ne... Cuo..re tut..to

rall. *a tempo*

Recit.^o

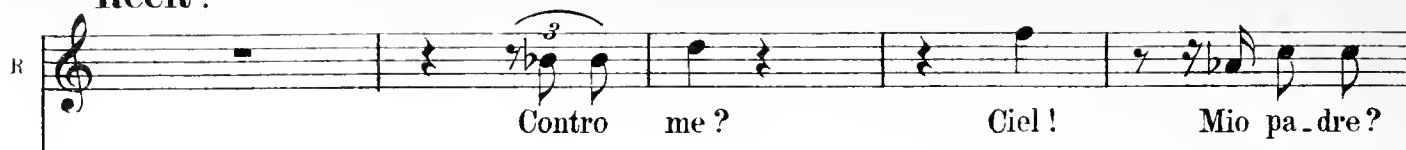
R 
 Contro me? Ciel! Mio pa-dre?

C 
 Son grandi co-se! ... e Flo-rin-do! Sì!

Recit.^o

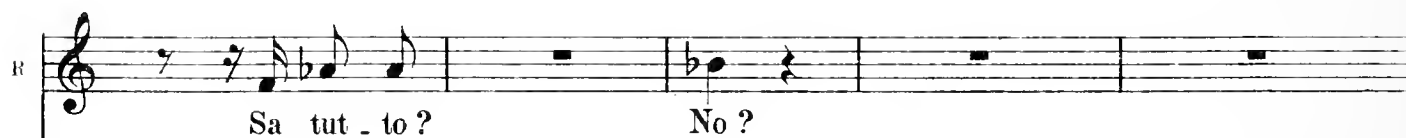

R 
 Sa tut-to? No?

C 
 Sì! No! Fia-to, e di-co!

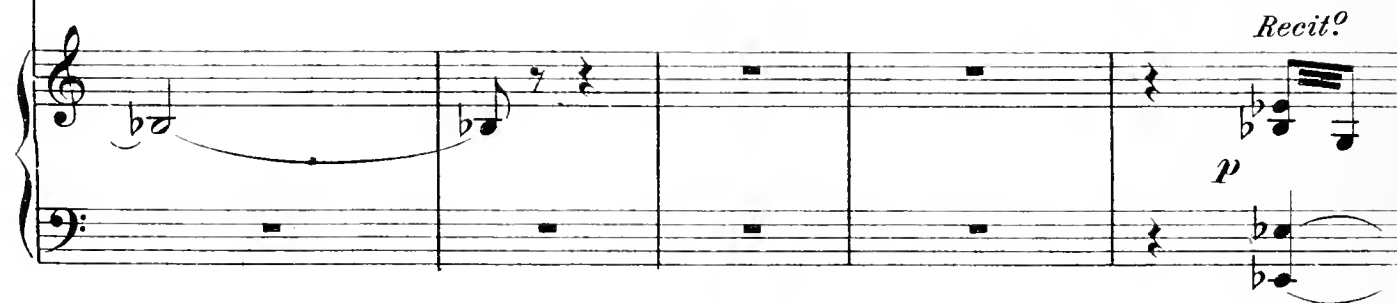
Recit.^o
p

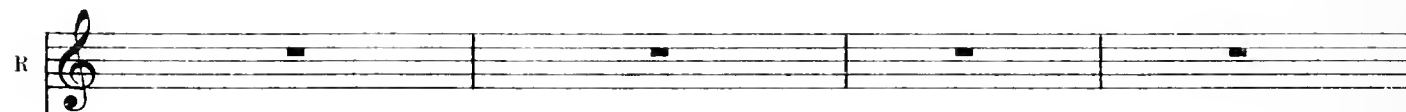
R 

C 
 U-di-i die-tro la por-ta che voi spo-

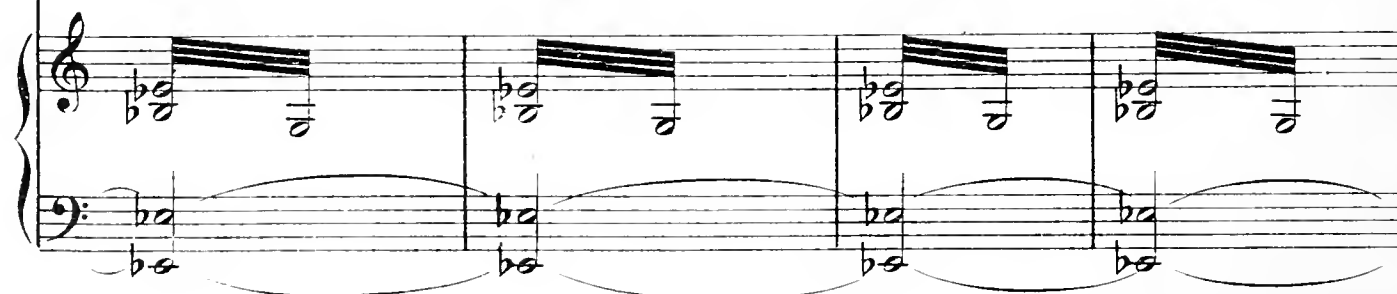

R
Chi ?

C
_ sa - te ... Un uf - fi - cia - le ! Il pa - dre vi ma -

R

C
_ ri - ta a un ge - ne - ra - le ! Ed og - gi ar - ri - va !

(piagnucolando)

R
Ad un am - maz - za - gen - te !

C

Un tal ma - - ri - - to ha vo - stro padre in men - te ! Ed

Mosso e co - sì de - ci - so, ac - ce - - so, mat - to che sta -

Mosso *p* *cres. molto un poco rall.* *f*

- se - - ra vuol sten - de - re il con - - trat - - - -

f *a tempo* *a tempo* *f*

Sostenuto

to!

Sostenuto

mf con molta espressione

pp

mf

pp

cres. legatiss.

ROS.

pp

Mio

rit. pp rall.

rall. pp

And.^{te} molto Sost.^{to}

pp

R

Di - o!... Di - o!... Di - o!...

And.^{te} molto Sost.^{to}

pp *legatissimo con sentimento*

R

COLOM.

Di_o!...

(commoendosi'anche lei sospira e balbetta)

C

pp *rit.* *m.s.*

R

(fa per parlare ma tace e sospira)

(estrae dal-suo corsetto la lettera di Florindo, con voce lacrimosa)

Mi a - ve - va

C

Di_o!...

a tempo

rit. *pp* *m.s.*

(sospira)

R
 serit_ to: Tut - to be - ne!... On - d' i - o ...

(rimette la lettera dentro al busto e sospira forte)

R
 COL . (sospira forte) E il mio Flo - (sospira

(sospira)

R
 - rin - - do?...

C
 forte) Ed io spe - ra - vo an - ch' i - o di spo - sar - mi Bri -

(sospira) *f*

R Di - o ! O a -

(sospira) (sospira) *rall. moltiss.* (sospira)

C - ghel - la ... Di - o ! Io vo - stra ca - me - rie - ra ...

p dolce *dim. rall. moltiss.* *m.s. cres. f*

R - mo - re, a - mo - re, ad - di - o, ad - di - o ! (sospira lacrimosa)

C *a tempo. sostenutissimo.* *p* (sospira lacri -

E lui suo ser - vi - to - re!...

dim. molto

R (sospira piagnucolando silenziosa) (sospira piangendo)

E in - ve - ce?!... Fe - - li - - ci!...

C (sospira piagnucolando silenziosa)

Ad - di - o !

sempre dim. e rall.

(sospira piangendo più forte)

R E in - ve - - ce?!...

(sospira piangendo) (sospira piangendo)

C In quattro!... E in - ve - ce?!

rall. *ritard.* *p dim.*

p ritard.

più forte) (Rosaura e Colombina piangono direttamente)
(seguire la musica - effetto di cres. e dim. del pianto)

R

pp con un poco di moto *accel. sempre e cres. assai* *string. e*

(grandi singhiozzi) *lunga* (ultimo sospiro)

R Di - - o!.....

(grandi singhiozzi) *lunga* (ultimo sospiro)

C Di - - o!.....

cres. moltis. *f* *frall.* *p rall.* *pp* *pp*

BRIG Allegretto .

Sior Pan.ta .
 Allegretto .
p stacc. *p leggero*

- lo - ne ho vi - sto per la stra - da, son cor - so qui... che
mf *f*

COL. *Lento p*
 Suo pa_dre la ma_rita a un uom di spa_da!
 e' è?... *f* Ful_mi_ni! di - co!...
Lento *p* *p*

(sospira anche lui)

B

p

Andante Sostenuto. Ohi. mè!

And.^{no} mosso.

mp legato

FLOR.

Mosso.

f

È fuo - ri vo - stro

un poco rit.

rall. p

COL.

Lento p

Suo

F

pa - dre, ho mes - so l'a - le per ve - nir qua... Che c'è?...

BRIG.

p

Suo

Lento

mf

f

C
pa - dre la ma - ri - ta a un ge - ne - - ra - le!

F
mf Cie - lo! Ro - sa -

B
pa - dre la ma - ri - ta a un ge - ne - - ra - le!

p

F
- - u - ra!?

Ohimè!

rall. *p* *rall.*

sf

p *rall.*

p (sospira anche lui)

(si guardono . manca loro la parola e sospirano tutti pietosamente) (sospira)

(sospira)

(sospira)

(Brighella sospira)

rit. *p* *Andante giusto*

R
C
F
B

Ri.flet. -
Ve - dia - mo!
Or, che fa - re?
Che fa - re?

p

R
F
B

- tia - mo!
Pen - sia - mo!
Sì, cer - chia - mo! Ve - dia - mo di tro -

p

R Si cer - ca...

C ... e se si sba - glia si torna a ri - pen -

B - va - re!

a tempo

p un poco rall.

C - sa - re...

FLOR.

... e in - fi - ne col cer - ca - re...

B ... si tro - - - va!

Un poco più

cres. *f* *p*

C

Pri-a!.. Tar-ta-glia!

p stacc.

C

BRIC.

Tu va in os-ser-va-zio-ne!..

... sul-la por-ta d'en-

Con moto

stacc. cres. poco a poco

RCS.

... Dà to-sto l'av-vi-sa-ta!

C

FLOR.

... se arri-va Pan-ta-lo-ne!..

B

- tra - ta... Si vien di qui? Usciamdi

sempre stacc.

R
Al - lor po - trem co -

C
Se vien di là? U - sciam di li!

F
Al - lor po - trem co -

B
là!

R
- sì par - la - re in li - ber - - tà!

F
- sì par - la - re in li - ber - - tà!

B
Tu, là! Io,

cres.

cres.

COL.

Non v'è pe - - ri - glio al - - cu - no!

B

qui!

TART.

Va - - va - - do!

ROS. *f*

Si !.....

C *f*

Si !.....

FLOR. *f*

Si !.....

B *f*

Si !.....

R Or dungq...

C Or dungq...

F Or dungq...

B Or dungq...

ff

p

p

R *pp* Chi e'è?

C *pp* Chi e'è?

F *pp* Chi e'è?

B *pp* Chi e'è?

TART.

N' - n' - n' - nes-su - -

rit.....

T

no !

f

più f

ff *cres. ancora* *ed animando*

The fourth system continues the piano accompaniment with the same triplet patterns in the right hand and bass line in the left hand.

ff *f* *dim. molto* *un poco rit.* *p dim. e rall.*

And.^{te} giusto.

R
C
F

p Riflet.tiam!...

p Or dun.que...

And.^{te} giusto.

p Pen.

R
C
F

pp È

pp È

pp È

siam!....

ERIG. *p* Cer.chia.mo qualche spedi.en.te! È

pp È

più p

pp

R
ve - ro: ri - flet - tia - mo! Ri - flet -

C
ve - ro: ri - flet - tia - mo! *pp* Ri - flet - tiam!

F
ve - ro: ri - flet - tia - mo!

B
ve - ro: ri - flet - tia - mo!

dim. *rall. e dim. sempre* *ed anche un*
pp

R
- tiam!

C

F
pp Riflettiam!

B
pp Riflet - tiam!

poco rall. *perdendosi*
pp

R
F

Di-re-i che...
Io di...co... No!

Allegretto
f *dim.subito* *p rall.* *f* *dim.subito*

R
BRIG.

No!
Si!...

Allegretto
p *f* *dim.subito* *p rall.*

COL.
B

Si!... no!... Di-rei... Io di-co

a tempo Allegretto
f *cres.*

rall.

che ... Non so... Ah, qui con - vien tro - va - - - re be - ne o

ma - le!

TART.

Pa - Pa - Pan - ta - lon con un - un - uf - uf - uf - fi - cia - le!

Tempo di Marcia. Un Poco Maestoso.

m.s. *f*

SOPRANI.

f

È fat - to tut - to a pun - ta !

CONTRALTI

f

I baf - fie il na - so a

TENORI

f

È fat - to tut - to a pun - ta !

BASSI

f

I baf - fie il na - so a

f

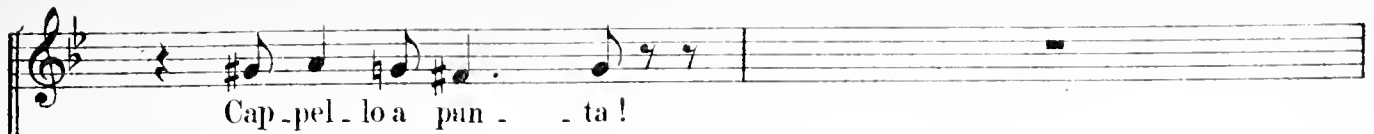

Cap - pel - lo a pun - - ta !

pun - - ta ! La spa - da a pun - - ta !

La

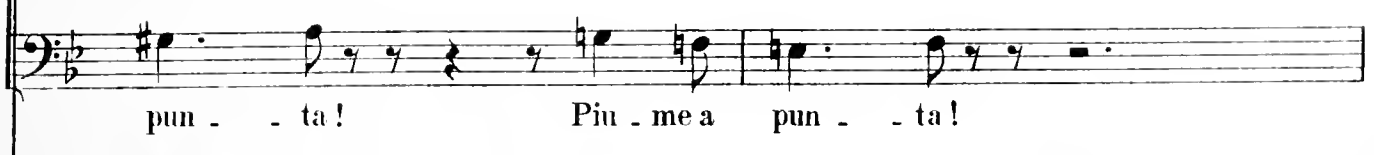

pun - - ta ! Piu - me a pun - - ta !

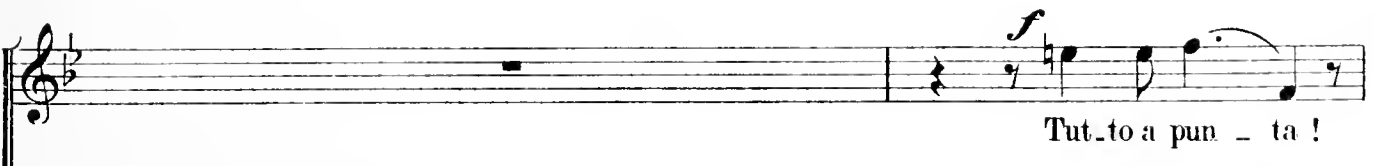
Tut - to a pun - ta !

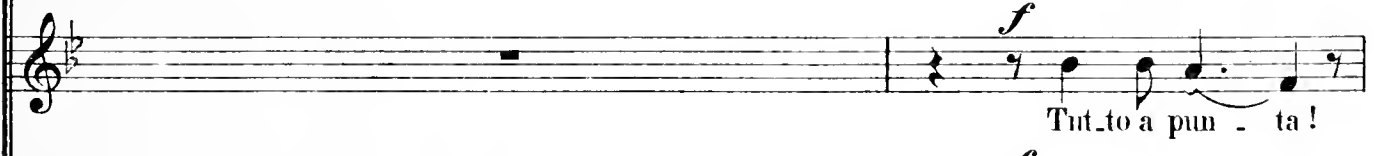

Tut - to a pun - ta !

spa - da e il na - so a pun - - ta ! Tut - to a pun - ta !

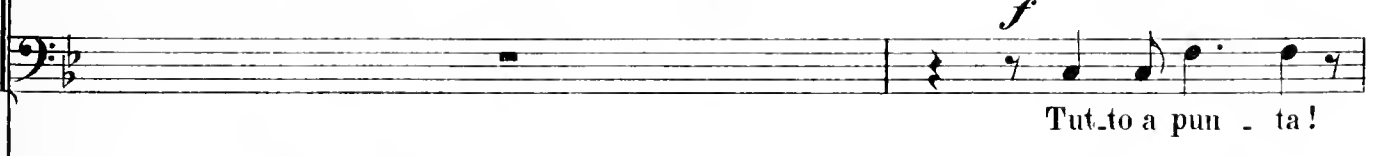

Tut - to a pun - ta !

COLOM.

Che baffi!.....

Qua-le

BRIGH.

Qua-le na - - so!

ROS.

Ingom - bra tut - - ta

spa - - da!

FLOR.

Cammi - na co - - me un ar - - co tri - on fa - - le!

R. quan - ta la contra - da ! Più al - -

C. Più al - -

F. Più al - -

BRIG. Più al - -

TART. Che - che - che baf fi ! Quale pi - pi - pi - pizzo !

R. - to del pa - laz - zo Co - mu - - na - - le !

C. - to del pa - laz - zo Co - mu - - na - - le !

F. - to del pa - laz - zo Co - mu - - na - - le !

B. - - to del pa - laz - zo Co - mu - - na - - le !

T. Qua - qua - qua - le spa - da !

SOP. *f*
Do - vun - que toc - ca fo - - - ra!

CON.
Convien u - sar pru -

TEN. *f*
Do - vun - que toc - ca fo - - - ra!

BASSI
Convien u - sar pru -

Quan - do pas - - sa Ec - cel - len - - za!

- den - - za. Ec - - cel - len - - za!

Quan - do pas - - sa Ec - cel - len - - za!

- den - - za. Ec - - cel - len - - za!

TART.

Che - che - che ba - ba - ba - baf - - fi !

Pas - sa - to : al - la ma - lo - - ra !

Pas - sa - to : al - la ma - lo - - ra !

Qua - le na - na - na - na - - so !

Pas - sa - to : al - la ma -

Pas - sa - to : al - la ma -

Pas - sa - to : al - la ma -

Pas - sa - to : al - la ma -

ROS . *f*
 Qua - le spa - - da ! Qua - le

COL . *f*
 Qua - le spa - - da ! Qua - le

FLOR . *f*
 Qua - le spa - - da ! Qua - le

BRIG . *f*
 Qua - le spa - - da ! Qua - le

T
 Qua - qua - le spa - - - da Qua - qua - le na - - -

f
 - lo - - ra ! Quan - do pas - - sa : Ec - cel -

f
 - lo - - ra ! Quan - do pas - - sa : Ec - cel -

f
 - lo - - ra ! Quan - do pas - - sa : Ec - cel -

f
 - lo - - ra ! Quan - do pas - - sa : Ec - cel -

f *ff* *ff cres.*

R
na - so! Che baf - fi! Che baf - fi! Qua - le spa - da!

C
na - so! Che baf - fi! Che baf - fi! Qua - le spa - da!

F
na - so! Che baf - fi! Che baf - fi! Qua - le spa - da!

B
na - so! Che baf - fi! Che baf - fi! Qua - le spa - da!

T
- so! Che ba - ba - baf - fi ba - ba - baf - fi! Qua - le spa - da!

- len - za! Pas - sa - to:al - la ma - lo - ra!

- len - za! Pas - sa - to:al - la ma - lo - ra!

- len - za! Pas - sa - to:al - la ma - lo - ra!

- len - za! Pas - sa - to:al - la ma - lo - ra!

m.d. *m.s.* *m.s.* *ff*

R
 spa - - da !

C
 - da !

F
 - da !

B
 - da !

T
 spa - - da !

- len - - za !

- za ! Quan - do pas - - sa : Ec - cel - len - - za !

- za ! Quan - do pas - - sa : Ec - cel - len - - za !

- za ! Quan - do pas - - sa : Ec - cel - len - - za !

ff

R
C
F
B
T

Qua . le spa . . .

Al . la ma . lo . . .

Pas . sa . . to : Al . la ma . lo . . .

ff

R

 - da !

C

 - da !

F

 - da !

E

 - da !

OAP. SPAV.

 Quel so . . . ne ! Il Ca - pi - ta - no Ba - lan -

T

 - da !

- ra !

- ra !

- ra !

- ra !

Un poco meno . Più Maestoso .

ff f

Cap. 

- dra - - - no, dei Ba - - lan - dran..... di ca - - sa Ba - - lan -

Cap. 

- dra - - no. Ho no - me Don A - lon - zo Dur - lin -

Cap. 

- da - - - na!..... Pron - - to di lin - gua son

Cap. 

..... e più di ma - - no, rin - - tuz - zo, ab - bat - to,

Cap. *b* *3* *3* *3* *3* *3*

sgomi - no , fra - cas - so , di ta - glio e pun - ta me - no e va - do a

Cap. *ff* *3* *3* *3* *3* *3*

fon - do ... La gen - te si ri - ti - ra quan - do

Cap. *rit.* *p dolce* *3* *3* *3* *3*

pas - so, sì che dir pos - so che son so - lo al mon - do. On - de mie
un poco sost.

ARL. *p* *3* *3*

bra - me a voi ho fat - to no - te
(... La fi - glia

A
 sì, ma per pacciar la do - . . . te!)

Cap.
 Cen - to bat -

f *Sost.* *Sost.* *mf*

Andante Sostenutissimo.

A
 Pe - da - te, schiaffi,

Cap.
 . ta - . glie e fe - ri - te o - no - . ra - . te

f *p*

Andante Sostenutissimo.

mf *p*

A
 pugni e ba - sto - na - te ...

Cap.
 Du - ca mi fe - . ce il Gran seu - dier del

Opp.

A (Il bo - ia ! Il bo - ia !)

C Re L' al - - to gra - do

Opp.

A (La for - ca pre - sto ...)

C mi - - o !... de - - vo so - lo a me, al bran - do

A (Gramaz - zo !)

C mi - - o !... Ond'io son i - - o ! Glorio - - sa

cres *e...anim*

A (Po-ve-ret - ta!) (Con-ti d'osti, lo - candee alberga-to - ri!)

C la - ma! O - no - ri!..... Cen-to bat -

ff *rall.* *mf* *a tempo*

A (E cento mi-la centi non paga - ti!)

C - ta - glie e cen-to Re sal - va - ti!..... Cen-to du -

A (Balaz - ze son ... più einque o meno sei...)

C - el - li e cen-to e più tor - ne - i!..... Guardo ine -

f anim. *f anim.*

Più mosso.

o

_ mi - cie non li conto in fi - la, ma li con - ta la spa - da che l'in -

Più mosso.

sempre f

ARL.

p

(... non le con - ta la boc - ca che le sfi - la, ma chi le a -

c

_ fi - la!

p leggero

A

_ scol - ta e il fi - lo che le in - fi - la!)

c

Ho

cres. molto e rall.

A Tempo. Sostenutissimo.

A

C

(Spavento de pu.te.i! boffo de vento!)

det . to : sono il Ca_pitan Spa . ven . to !

A Tempo. Sostenutissimo.

A

C

f *b* *b* *b* : *ff*

A

C

mp

Mail re . sto vi di . rò ... ve . ni . te

A

C

ff

A

C

mf (A udir l'altre balaz . ze !) *p* L'e . co ! ...

me . co ! ... *f* Chi o . sa ?

A

C

p *pp* *p* *pp*

A

C

p *pp* *cres. e anim.*

I^o Tempo di Marcia.

FLOR.

La sua pa - ro - la è un tuo - no rim - bom -

BRIG.

I^o Tempo di Marcia.

ROS.

COL.

Fa tre - mar tut - to,

F

- ban - te!

B

Di bra - ce ac - ce - se son le sue pu - pil - le!

R
C
F
B

gen - ti, ca - se, pian - te !

TAR.

Tu - tu - tu - tut - to tre - tre - tre - mar !

Fa.....
Fa.....
Fa.....
Fa.....

R
C
F
B
T

..... tal bac - can che si di - reb - be in mil - le !

..... tal bac - can che si di - reb - be in mil - le !

..... tal bac - can che si di - reb - be in mil - le !

..... tal bac - can che si di - reb - be in mil - le !

..... Mi - mi - ni - mil - le!..

SOP.
CON.
TEN.
BASSI.

f

Convien u - sar pru - den - za !

f

Di - cia - mogli: Il - lu -

f

Convien u - sar pru - den - za !

f

Di - cia - mogli: Il - lu -

Quan - do pas - sa in - chi - nia - mo - ci !

- stris - si - mo ! In - chi - nia - mo - ci !

Quan - do pas - sa in - chi - nia - mo - ci !

- stris - si - mo ! In - chi - nia - mo - ci !

ARL.

f

O - ro !.....

Di - ciamogli Eccellen - za !

Di - ciamogli Eccellen - za !

Di - ciamogli Eccellen - za !

Di - ciamogli Eccellen - za !

Piano accompaniment for the first system, featuring complex chordal textures and melodic lines in both hands. The right hand has a more active role with many chords and some melodic fragments, while the left hand provides a steady harmonic foundation with chords and some moving lines.

A

Già ! E non si toc - ca !

f

Piano accompaniment for the second system, showing a transition from forte to meno forte dynamics. The right hand features block chords and some melodic movement, while the left hand continues with a rhythmic accompaniment of chords and moving lines.

f *meno f*

A *f*
 Pran - zo e ce - - - - na!

dim. poco a poco

A *p*
 Con borsa vuo - ta, al -

mp

A
 - man - co pan - cia pie - na ...

SOP

TEN

BASSI *p*

In - tan - to in ca - sa entria - mo, fi -

p

In ca - sa en - triam !

CON.

In ca - sa en -

p

In ca - sa entriam !

- gliuo - li, don - ne e tut - ti !

p

sempre più p

- tria - mo !.....

pp

Sono momen - ti brut - ti !.....

pp *pp* *pp*

pp

so - no momen - ti brut - ti ! so - no mo - men - ti brut - ti ! Le

pp

so - no momen - ti brut - ti ! so - no mo - men - ti brut - ti ! Le

pp

so - no momen - ti brut - ti ! so - no mo - men - ti brut - ti ! Le

pp

so - no momen - ti brut - ti ! so - no mo - men - ti brut - ti ! Le

por - te ri - chiudia - - - - mo !

por - te ri - chiudia - - - - mo !

por - te ri - chiudia - - - - mo !

por - te ri - chiudia - - - - mo !

sempre pp

pp

pp

pp

pp

COL.

Sta - se - ra (Panta - lon l'ha detto

All.^{to} molto ritenuto. A Tempo.

p *ritard.* *pp*

sempre molto p

già) Si de - ve far la fir - ma del con - trat - to..... Vuol

p *pp* *un poco rit.*

a Tempo *a tempo*

fa - re tan - te co - se il vecchio mat - to, ma il suo con - trat - to..... non si fir - me -

a tempo *pp*

un poco marcato ma dolce *cres.* *un poco rit.* *a tempo* *pp*

- rà, non si fir - me - rà, no, no, no, non si fir - me - rà! No.....

sempre pp *f* *dim. e rall.*

ROS.

COL.

FLOR.

BRIG.

p
Cer - cheremo il mo - do : ...

... il quan - do ...

.... il co -

a tempo
p dolce
p appogg. un poco... cres...

pp Sost.? *rall pp a tempo*

R
Ma que - sta se - ra non si fir - me - rà, non si fir - me -

C
Ma que - sta se - ra non si fir - me - rà, non si fir - me -

F
non si fir - me - rà, non si fir - me -

B
- me non si fir - me - rà, non si fir - me -

a tempo
un poco ritard. *col canto* *pp*

sempre pp

R
- rà, no, no, no, non si fir-me - rà!

C
pp - rà, no, no, no, non si fir-me - rà! *f* Si!..... *pp a tempo* non si scriverà nome eco -

F
- rà, no, no, no, non si fir-me - rà!

B
- rà, no, no, no, non si fir-me - rà!

pp *f* *dim. erit.* *pp dolce*

R
Si ve - drà!.....

C
- gno - - me; e il mo - - do... Si ve - drà!.....

F
... il quan - - do ...

B
... il co - - - - me!.....

p *appoggiando* *ritard.*

rall. pp

R
non si firme - rà, non si firme - rà, no, no,

C
pp
Ma que - sta se - ra non si firme - rà, non si firme - rà, no, no,

F
pp
non si firme - rà, non si firme - rà, no, no,

B
pp
non si firme - rà, non si firme - rà, no, no,

a tempo
pp *pp*

pp **Lo stesso tempo.**

R
no, non si fir - me - rà!

C
no, non si fir - me - rà!

F
no, non si fir - me - rà!

B
no, non si fir - me - rà! *ff* Ho tro -

Lo stesso tempo.

pp *pp* *rit.*

All.^o non mosso.

ff

- va - to !.....

Ar. chi.

All.^o non mosso.

f

ROS

COL.

FLOR.

U - diamo !

U - diamo !

U - diamo !

- me - de !.....

Niente con.

f

R

C

F

B

Ti ascol - tia - - - mo !.....

Parla !

Ti ascol - tia - - - me.....

- trat - to !..

ff

ff rit.....

f lunga

R

ff *rall.....* *ff* *ff*

V'è al

Mod^{to} molto rit.

B

p *dim. e rall.* *p*

mon - do cer - ta pol - ve - re che in - fu - sa in mo - do ... che ...

p stacc. *p dim. e rall.*

B

rall. *pp* *f a tempo* *f un poco*

se ... come ... Più non di - co ; Ma, fos - sa

Allegro non mosso.

pp *a tempo* *f* *f*

B

meno *f*

pure Or - lan - do il mi - li - ta - re, nes - sun con - trat - to si do - vrà fir -

meno *f*

B
_ ma - re !

a tempo

f *ff*

ROS. *p*
E que - sta se - ra ?..

FLOR. *p*
E que - sta se - ra ?..

B
f a tempo
A tut - to pen - se - rà la pol - ve - ri - na; e non si firme -

Meno *pp a tempo*
fp subito *mf*

B
f *f ten.*
- rà neppur..... se il Ca - pi - ta - no fosse Orlan - do ! Un

f *f rit.*

COL. I.^o Tempo. Moderato.

I.^o Tempo. Allegretto.

COL. ... il

FLOR. ... il co - me

p rit.

B piz - zi - co soltanto e ognun ve - drà che abbi - am tro - va - to il mo - do ...

I.^o Tempo. Moderato. I.^o Tempo. Allegretto.

p *pp* *p*

ROS. *p Sostenuto.* *a Tempo*

Ed il con - trat - to non si fir - me -

C *pp*

quan - do non si fir - me -

F *pp*

..... non si fir - me -

B *pp*

..... non si fir - me -

a Tempo

rall. *col canto* *pp*

R
- rà, non si fir-me - rà, no, no, no, non si fir-me - rà!

C
- rà, non si fir-me - rà, no, no, no, non si fir-me - rà!

F
- rà, non si fir-me - rà, no, no, no, non si fir-me - rà!

B
- rà, non si fir-me - rà, no, no, no, non si fir-me - rà!

sempre pp

All.^o Giusto.

PAN.

f Tar - ta - glia! pre - sto ...

All.^o Giusto.

f *ff*

Recit.^o *Agitato.*

P

Co-me?! An-co-ra in - tor - no le fo - de - re sui mo - bi - li? Ro -

P

- sa - u - ra! Anco-ra spetti - na - ta? Tosto al pet - ti - ne! E fat - ti

ROS.

(Ohi - mè!)

bel - la! Oggi è gran gior - no!..... Ed o - ra a

rall.

TART.

Il Ca - Ca - Ca - pi - ta - no! Co - Come?

no - i ... Va ... tienlo a ba - da!

f a tempo

Deseri - vi - gli il pa - e - se ... i din - tor - ni! ...

p

p cres. molto *anim. assai*

un poco riten.

An - cor la

un poco riten.

(vede il pendolo fermo)

P

polve - re !... Niente han scoper - to !... Non montato il pen - do - lo !...

f

3

2/4

f

f

Allegro.

2/4

f

cres.

2/4

ff

2/4

2/4

ff rit.

rall.

2/4

Andante ritenuto.

TART.

Quel-la è u - na stra - stra - stra - da ... e que - que -
 - questa è u - na piaz - piazza ... e in - torno mu - mu -
 - mu - ri ... Og - gi è Lu - Lu - glio e di - di - di di
 fe - sta ... e i sas - si son cio - cio - cio - cio - ciot - to - li

f *Sostenendo* *a tempo dim.*

du - ri. Questo è il pa - e - se, ... il quale, co - me

p *stacc.* *rall....* *p* *mp* *a tempo*

(interrompendosi) *f* *come prima* (interrompendosi) *molto affrett.*

f Questo è il pa - e - se, ... il qua - le, co - me f Questo è il pa -

rimettendosi in tempo

- e - se, ... il qua - le co - me fo - fo - fos - se una gra - grande Ci - Cit -

p *affrett.* *rimettendosi in tempo*

affrett. *mf*

- tà, spen - de t spen - de t spen - de be - bez - zi più - più che non

mf *affrett.*

p *rall.* *f*

T ha... co - co-me fi - ni - rà no - non lo so ! Gen - te

a Tempo *p*

T no - no - va fa gran ba - bac - ca - no,..... ma i

a Tempo

T vec - chi non mo - mol - lano il ti - mo - ne ;..... tal che, de - destra o si - si - nistra

calando molto

T ma - no,..... il bel pa - e - se è con - fu - fu - fu - con - fu -

f *Marziale*

T
 - sio - - ne. Ca - ra - bi - nie - - ri in gran qua - quan - ti -

f *rall.*..... *Marziale* *f*

T
 - tà, ma i la - la - ladri sempre in sproporzio - - - ne; qua -

f *f* *f* *pp*

un poco rit. *cres. a Tempo*

T
 - qualche pescio - li - no va in pri - gio - ne, ma le ba - ba - ba - le - - ne in li - ber -

pp un poco rit. *a Tempo* *cres.*

p

T

- tà le ba_ba_ba_balene, le ba_ba_ba_ba - le_ne, le ba_ba_ba_ba_le - ne, le ba_lene in li_ber -

p *legato molto*

f

T

- tà, le ba_ba_ba_ba_balene, le ba_lene in li_ber - tà, le ba_le_ba_le_ba_le_ne, ba_le_le_ne le ne

f

(interrompendosi) *p* *a piacere*

T

bale - bale - Ma ecco il pampadrone Pa - to - lo - ne !

a tempo *All.^o ritenuto.*

col canto *ff*

PANT.

Recit.^o Sostenuto *p*

Mia fi_glia e - ra in - di -

3

CAP.

Gra - ve?

a mezzavoce tremulando
(distrattamente)

p

- sposta... Nien.te : un pochet - tin di fo - de - ra al - la

(rimettendosi)

te - sta e un pochettin di pendolo in un den - te , ma colla scopa ...

Mosso.

f Sostenuto

Entri - am , la porta è que - - sta !

Sostenuto

ff

184 Andante.

ROS.

COL.

FLOR.

ARL.

BRIG.

CAP.

DOTT.

TART.

PANT.

Stret.ta è la por.ta, ma as.sa.i largo è il cuo.re. A.van.ti, di.co, a.

SOP.

CONT.

TEN.

BASSI.

Andante.

R
C
F
A
B
C
D
T

P

p *mp* 3

..vanti! È grande ono . re! En . trate, Capitan, già un poco ge . ne . ro, qui Panta .

p *mp*

R
C
F
A
B
C
D
T
P

lon, già quasi un po-co suo-ce-ro, sente tre-mar le la-crime al suo

E 1034 S

Più Sost^o. Un poco Maestoso.

R
C
F
A
B

C
D
T

En . . . tro in co. de . sta

P

ci . glio , i . o..... qua . si padre e voi già qua si fi . . . glio !

Più Sost^o. Un poco Maestoso.

R
C
T
P

pla - ci da caset - - ta, al - ber - - gadel - l'a - mor, ostelgentil,
O Colombi - na!... O do - vemaisi ficca?...

più f

più f

R *f* *Mio*

C

F *p* *Mio*

A

B *allarg.*

C *f* *3*

o . . . ve fe . li . . ci . tà del cor mi a spet . ta, o fi . do ni . do, lieto, que . . to a

D *3*

Chiamo e richiamo e mai non vien, per bacco !

T

P

f *allarg.* *dim.* *m.s.*

190 Un poco più animato .

R *cres.*
 be - ne non te - mer; io t'amo tan - to:..... a - mor è

C *ben cantando*

F *cres.*
 be - ne non te - mer, io t'amo tan - to:..... a - mor è

A

B

G *cres.*

sil!

D

T

P

cres.

Ro - sa - ra si fa sposa ! È dunque

Ro - sa - ra si fa sposa ! È dunque

Ro - sa - ra si fa sposa ! È dunque

Ro - sa - ra si fa sposa ! È dunque

Ro - sa - ra si fa sposa ! È dunque

Un poco più animato .

cres.

p

cres.

cres.

cres. assai un poco tratt.

pp sostenuto 191

R
for - za, è tut - to al mon - do a - - - mor ! Io piange -

C

F
for - za è tut - to al mon - do a - - - mor ! Io piange -

A

B

C

D

T

P

ve - ro ! E spo - sa un Capita - no,

ve - ro ! E spo - sa un Capita - no,

ve - ro ! E spo - sa un Capita - no,

ve - ro ! E spo - sa un Capita - no,

cres. assai un poco tratt.

pp sostenuto

R
- rò fe - li - ce del mio pian - to; per te più non pa -

C

F
- rò fe - li - ce del mio pian - to; per te più non pa -

A

B

C

D

T

P

Un gran guer.rie-ro ! Echiilco.

Un gran guer.rie-ro ! Echiilco.

Un gran guer.rie-ro ! Echiilco.

Un gran guer.rie-ro ! Echiilco.

m.s. *ravviv.*

cres.

rit.

A Tempo.

R
_ ven - to alcun do - lor !... No, non te - mer, chè

C
An - dia - mo a pre - pa -

F
_ ven - to alcun do - lor ... No, non te - mer, chè

A

B
An - dia - mo a pre - pa -

C

D
Colombi - na !

T

P

- no_sce ? Donde vien ? Chi sa !

- no_sce ? Donde vien ? Chi sa !

- no_sce ? Donde vien ? Chi sa !

- no_sce ? Donde vien ? Chi sa !

A Tempo.

cres. *rit.* *mf*

f *rall.* *f* *rit.*

R
fis - sa è la mia sor - te: entram - bi u - ni - ti in - sie - me, o della mor -

C
- rar la pol - ve - ri - na. Causa comu - ne è o - gnor causa di co - re!...

F
fis - sa è la mia sor - te: entram - bi u - ni - ti in - sie - me, o della mor -

A

B
- rar la pol - ve - ri - na. Causa comu - ne è o - gnor causa di co - re!...

C

D

T

P
En - tra - te, ca - pi - tan! È grande o - gnor!.....

E

S

Andante come prima.

sostenendo

R
- te! Mi - o ben, non te -

C

F
- te! Mi - o ben, non te -

A
En - tria - mo e ba - sta!

B

U
En - - - tro in co - de - - sta pla - ci - da caset - - ta.....

D
Colombi - na!

T

P

Andante come prima.

R
- me - re, mio ben ! I - o t'a - mo

C

F
- me - re, mio bea ! I - o t'a - mo

A
E nien - te complimen - ti !

B

C
o - - - ve fe - li - - ci - - tà del corm'aspet - ta, al -

D
Colombi - na! La

T

P
En -

più f *m.d.*

Sostenuto.

un poco stent.

R
tan - to! A - mo - re è for - za, tut - to al mon - do è a -

C
sa - u - ra e Flo - rin - do son l'a - mo - re e a -

F
tan - to a - mo - re è for - za, tut - to al mon - do è a -

A
Al - lo sbat - ter dei den - ti, siamo tut - ti pa - ren - ti, cu - gin, spo - si,

B
sa - u - ra e Flo - rin - do son l'a - mo - re e a -

C
ber - go del - l'a - mor, o - stel - gen -

D
lin - gua nel gri - da - re, nel gri - dar mi ri -

T
Pa - dre im - be - cil - le e fi - fi - fi - fi - glia

P
tra - te, ca - pi - ta - no! A -

Sostenuto.

un poco stent.

ff

R
mo - - re è tut - - to al mon - do a - - mor! Io piange -

C
mo - - re son Bri - ghel - - la e Co - lom - bi - na!

F
mo - - re è tut - - to al mon - do a - - mor Io piange -

A
pa - dri, fi - gli, u - na fa - mi - gia i buo - ni e fa - ra - but - ti!

B
mo - - re son Bri - ghel - - la e Co - lom - bi - na!

C
- ti - - le, o fi - - do, que - to a - sil, o

D
- pic - - ca; e chia - mo in - van; edelchiamar son stracco!

E
mat - ta! Ma - ma ma mat - ta qui tut - ta la gen - te!

P
- van - - ti! È gran - - de o - - nor! O - -

8

cres.

p dolce

un poco cres. rit. f

R - rò, io piange - rò, del pianto mi - o fe - li - ce sa - - rò, non paven - to per

C L'a - mo - re son.....

F - rò, io piange - rò, del pianto mi - o fe - li - ce sa - - rò, non paven - to per

A En - tri - amo e ba - sta!

B L'a - mo - re son.....

C que - to a - sil, que - to a - sil, o fi - do ni - do d'a - mo - re!

D

T Colom - bi - na!

P Ma - ma - matta tutta

- nor! O - - nor! o - - nor! È grande o - nor!.....

Ro - sa - u - ra spo - sa si

Ro - sa - u - ra spo - sa si

Ro - sa - u - ra spo - sa si

Ro - sa - u - ra spo - sa si

un poco cres. m.d.

P dolce

te al - cun do - lor!

A - mo - re son. U.

te al - cun do - lor.

Pa - ren - ti siam.

A - mo - re son. U.

O - stel gen - til!

Colombi - na! E chiamo in - van.

la gen - te quì

E grande o - nor!

fa! E dun - que ver!

fa! E dun - que ver!

fa! E dun - que ver!

fa! E dun - que ver!

fa! Sì! E dun - que ver!

ff *rit.* *ff* *rit.*

A Tempo . Con anima .

R
 C
 F
 A
 B
 C
 J
 T
 P

ni - ti nel - la gio - ia e nel do -
 ni - ti nel - la gio - ia e nel do -
 Se la ma - mamatta - na ovunque scat - ta,
 spo - sa un Ca - pi - tan, un gran guer -
 spo - sa un Ca - pi - tan, un gran guer -
 spo - sa un Ca - pi - tan, un gran guer -
 spo - sa un Ca - pi - tan, un gran guer -

A Tempo . Con anima .
 ff

S
 C
 F
 A
 T
 B
 T
 B
 P

lo - re! a pre - pa -
 rie - ro. E chi il co -
 rie - ro. E chi il co -
 rie - ro. E chi il co -

nie - nien - te dunque di sorpre - pren -

sempre ff

R
Mio

C
- rar la pol - ve - ri - na an -

F
Mio

A

B
- rar la pol - ve - ri - na an -

C

D

T
- den - te.

P

- no - - - - sce ? Don - de vien ? Chi

- no - - - - sce ? Don - de vien ? Chi

- no - - - - sce ? Don - de vien ? Chi

- no - - - - sce ? Don - de vien ? Chi

cres. sostenendo

pp. sostenendo

ravvivando

cres. e anim. molto

f rit.

R
pian - - to; per te più non pa - ven - to al - cun do - lor! Ah,

G
Ro - sa - u - ra e Flo - rin - do son l'a - mo - - re e a -

F
pian - - to; per te più non pa - ven - to al - cun do - lor! Ah,

A
Vo' per stanza da let - to la cu - ci - - na e

B
Ro - sa - u - ra e Flo - rin - do son l'a - mo - - re, e a -

C
Me - ta su - pre - - ma a san - guino - - sa

D
Colombi - na! Il panciotto! Lacra - vat - ta!

T
Pe - rò se la mi sal - ta, vo' vi - vi - - a ... No,

P
A - van - - ti, di - co, a - van - ti! È gran - de ono - - re! En -

Egli è del - la fa - mi - gia de - gli e - ro - - i! Ma è

Egli è del - la fa - mi - gia de - gli e - ro - - i! Ma è

Egli è del - la fa - mi - gia de - gli e - ro - - i! Ma è

Egli è del - la fa - mi - gia de - gli e - ro - - i! Ma è

animando

cres. e anim. molto

f rit. e cres. ff

206 Sost.^o assai

R non te - mer ch'è fis - sa è la mia
 C - mo - re son Bri - ghel - la e Co - lom -
 F non te - mer ch'è fis - sa è la mia
 A sa - la per ri - ce - ver la can -
 B - mo - re son Bri - ghel - la e Co - lom -
 C stra - da, o fi - do ni - do, que - to a -
 D Colombi - na! Fol - le! Sbal - za - na! In ve - ri - tà, ar - ci -
 T re - sto! È più fi - fi - fi - lo - so -
 P tra - te ca - pi - tan! È gran - de o -
 ric - co? Ha sol - di? Ha ter - re don - de
 ric - co? Ha sol - di? Ha ter - re don - de
 ric - co? Ha sol - di? Ha ter - re don - de
 ric - co? Ha sol - di? Ha ter - re don - de
 Sost.^o assai.

R
sor - te: en - tram - bi u - ni - ti en - trambiu - ni - ti in -

C
- bi - na!

F
sor - te: en - tram - bi u - ni - ti en - trambiu - ni - ti in -

A
- ti - na!

B
- bi - na!

C
- sil!

D
- mat - ta!

T
- fi - a!

P
- nor!

vien! Chi sa!

vien! Chi sa!

vien! Chi sa!

vien! Chi sa!

ff

ff con anima

incalz.

rit.

ff

R
_ sie - me o del - la mor -

C
U -

F
_ sie - me o del - la mor -

A
En -

B
U -

C
0

D
Co-lom.

T
No,

P
È

E ric - co? Ha ter -

E ric - co? Ha ter -

E ric - co? Ha ter -

E ric - co? Ha ter -

rit.

ff

rall. *f* *rall. e dim.*

R
te, no non te mer: en tram bi u ni ti, u ni ti in .

C
ni ti nel do lor in sie me u ni ti nel do .

F
te, no non te mer: en tram bi u ni ti, u ni ti in .

A
triam! Ba sta, en triam! Pa ren ti, fi gli, spo si

B
ni ti nel do lor, in sie me u ni ti nel do .

C
stel gen til, o fi do ni do, lie to a .

D
bi na! Chia mo in van! O Co lom bi na! Chiamo in .

T
re sto! Pe rò, tu tu tu tut ti mat ti

P
gran de o nor! A van ti, en tra te, ca pi

- re ? Don de vien! E chi il co no sce? Don de

- re ? Don de vien! E chi il co no sce? Don de

- re ? Don de vien! E chi il co no sce? Don de

- re ? Don de vien! E chi il co no sce? Don de

rall. *f* *rall. e dim.*

p *pp* *pp*

R - siem! Io t'a-mo tan-to, non te-mer!

C - lor! U-ni-tiin - sieme nel do - lor!

F - siem! Io t'a-mo tan-to, non te-mer!

A - siam! U-na fa - mi-glia tut-ti

B - lor! U-ni-tiin - sieme nel do -

C - sil! O fi - do ni - do, queto a - sil!

D - van! O Co - lom - bi - na chiamo in -

T qui!

P - tan! È grande o - no - re grande o -

vien? E chi il co - no - sce? Donde vien?

vien? E chi il co - no - sce? Donde vien?

vien? E chi il co - no - sce? Donde vien?

vien? E chi il co - no - sce? Donde vien?

vien? E chi il co - no - sce? Donde vien?

Un poco meno.

p (*Voci sole*) *pp* *pp* *pp* *pp*

R
C
F
A
B
C
D
T
P

siam !
- lor !
Mi am - mo - glio e al let - to appendo la gran spa - da !
- van !
- nor !
mah ! mah ! mah !
mah ! mah ! mah !
vien ! mah ! mah ! mah !
vien ! mah ! mah ! mah !

ff
ppp
ppp
ppp
ppp

a piacere

Ancora meno . Sost.^o

All.^o Giusto.

R
C
F
A
B
C
D
T
P

Del

Del suo pa - e - seignor le spo - se i

All.^o Giusto.

pp

cres. poco a poco

R
C
F
A
B
C
D
T
P

La
En
La
Co.lom.bi.na!
Re
En
Del suo pa.e.se ognor le spo.se e i
suo pa.e.se ognor le spo.se e i buo.i! Del
buo.i! Del suo pa.e.se ognor le spo.se e i

p *cres. sempre* *mf* *cres. molto*

Andante.

R No, non te - mer, mio ben!.....

C pol - ve - ri - na andiam a pre - pa - rar an - diam!.....

F No, non te - mer, mio ben!.....

A - tria - mo, ba - sta entriam! en - triam!.....

B pol - ve - ri - na andiam a pre - pa - rar, an - diam!.....

G O - stel gen - til, gen - til!.....

D Co - lombi - na! E mai non vien, non vien!.....

T - re - sto! Pe - pe - rò... Pe - rò!.....

P - tra - te, Ca - pi - tan! È grande o - nor, o - nor!.....

buo - i! Le spose o - gnun, o - - - gnun!.....

buo - i! Le spose o - gnun, o - - - gnun!.....

suo pa - e - se ognun, le spose o - gnun, o - - - gnun!.....

buo - i! Le spose o - gnun, o - - - gnun!.....

f cres. *f* *(piccola pausa)* *ff* *ff*

Andante.

Animando molto

Sostenuto.
ff

Allegro molto.
affrett.
ff

8
cres.

ff
ff

ff
ff
ff
rall.

FINE DEL I.^o ATTO.