

THÉÂTRE DE LA RENAISSANCE

LA JOUE PERSANE

OPÉRA COMIQUE
en 3 Actes

Paroles de *MM^{rs} E. LETERRIER & A. VANLOO*

Musique de

CHARLES LECOQ

PARTITION PIANO et CHANT
Arrangés par LEON ROQUES

C. JOUBERT, Éditeur, 25, rue d'Hauteville - PARIS

Belgique :

A. B. KATTO, Bruxelles

P. BORIE

Imp. CAVEL Frères, Paris

Tous droits réservés pour la France & l'Étranger

MAJORATION

150 %

TEMPORAIRE

LA JOLIE PERSANE

Opéra-Comique en 3 Actes

PAROLES DE

MM. Eugène LETERRIER et Albert VANLOO

MUSIQUE DE

CHARLES LECOCQ

Représenté pour la première fois, à Paris, le 28 Octobre 1879

au **THEATRE DE LA RENAISSANCE**

(Direction de M. Victor KONING)

PREMIER ACTE :

Place publique en Perse

DEUXIÈME ACTE :

Salon des Fêtes chez Salamaleck

TROISIÈME ACTE :

Le Bazar Persan

DISTRIBUTION DES ROLES :

BROUDOUDOUR.	MM. ISMAEL	NAMOUNA.	M ^{me} Jane HADING
MOKA	VAUTHIER	BABOUCHE	DESCLAUZAS
SALAMALECK	Paul GINET	LE PRINCE	GÉLABERT
NADIR	LARY	KOUKOULL.	Lila HERMAN
Nouga	WILLIAM	Zobelia	NORETTE
Zab	TAUFFENBERGER	Zelis	LYDIE BOREL
Sava	DESCLOS	Fatmé.	PANSENON
Nokis	PERRÉNOT	Miryse	DORIANI
Ali	NORAND	Balkis	DAVENAY
Noureddin	LEGRAIN	Sésanne	KOLB
Lolo	VERET	Cadige	DUCOURET

Demoiselles d'honneur, Hommes et Femmes du peuple, Gardes, Esclaves, Marchands et Marchandes

LA JOLIE PERSANE

Table des Morceaux

ACTE PREMIER

		PAGES
OUVERTURE		
1. INTRODUCTION	Pavoisons ! Pavoisons !	1
2. COUPLETS DES PÊCHES	L'été quand la pêche est mûre	12
2 ^{bis} SORTIE		19
3. COUPLETS DE KOUKOULI	J'ai, paraît-il, la taille fine	20
4. CHANSON DE LA BRUNE ET DE LA BLONDE	Afin que ce jour mémorable	23
5. PETIT CHŒUR	Elle est charmante	26
6. RONDEAU DU PETIT ANGE	J'étais encore dans mon berceau	29
MARCHE ET ENTRÉE DU PRINCE		34
7. } AIR	C'est moi, bonjour !	38
} SCÈNE	Eh ! bien ! sur ce chapitre	42
} COUPLETS DE LA PRÉSENTATION	Voici Zélis	45
7 ^{bis} SORTIE		51
8. DUO	Monsieur, reprenez ces bijoux	52
9. COUPLETS DE NAMOUNA	Pour bien choisir	65
10. FINAL	Écoutez, Monsieur le Cadi	69

ACTE II

ENTR'ACTE		107
11. INTRODUCTION	Nous attendons les deux époux	111
12. COUPLETS DE BROUDODOUR	Pour un époux le mariage	119
13. CHŒUR	A la noce on nous invite	124
14. } CHŒUR	Honneur ! honneur !	129
} CHANSON PERSANE	Ainsi qu'à l'Orien. Vermeil	130
14 ^{bis} CHŒUR DE SORTIE	Nous allons nous en donner	145
15. DUETTO	Ah ! demain, que ce jour prochain	148
16. } MORCEAU D'ENSEMBLE	Mon gendre, approchez-vous	155
} DUETTO	Namouna, ma chérie	163
17. COUPLETS	Des choses que l'on ne sait pas	173
18. AIR	Près d'elle me voici	177
FINAL		183
19. } SCÈNE	Pourquoi ces cris	184
} COUPLETS DU SOMNAMBULE	Où, c'est bien cela, vraiment	212
} SCÈNE	La loi, pour venger ma famille	217
} STRETTE	Le cadi l'a dit	224

ACTE III

ENTR'ACTE		248
20. } INTRODUCTION		250
} CHŒUR	C'est le Prince, quelle aubaine	251
} VALSE CHANTÉE	Voyons d'abord ces brocatelles	254
21. COUPLETS DES GATEAUX	Depuis que vous êtes ma femme	264
22. DUETTO	Certains amants changent d'amours	271
23. QUARTETTO DE LA LETTRE	Ma pauvre Namouna, que je suis malheureux	276
24. COUPLET FINAL	Si vous voulez bien nous revoir	287

Vu les traités internationaux, les auteurs et éditeurs de cet ouvrage se réservent les droits de représentation, de réimpression et de traduction à l'étranger

LA JOLIE PERSANE

OPÉRA COMIQUE.

EN 3 ACTES.

Musique de

CH. LECOCQ.

OUVERTURE.

Largo.

PIANO.

ff

p

pp

B. & C^{ie} 12563.

This work is the copyright of Joseph Williams Limited,
for Great Britain and the Colonies.

Andantino. *dolce.*

pp

p

più f

dolce.

p

Fourth system of piano music. The right hand features a melodic line with slurs and accents, and the left hand provides a steady accompaniment.

Sixth system of piano music. The right hand features a melodic line with slurs and accents, and the left hand provides a steady accompaniment.

pp

Second system of the piano score, continuing the melodic and harmonic development from the first system.

f

ff

Fifth system of the piano score, showing the continuation of the rapid melodic line in the right hand.

tutta la forza.
fff

1^o tempo.

pp

dolce.

pp

a tempo.
rall. marcato. molto crescendo.

ff

Allegretto.

ff

Enchainez.

INTRODUCTION.

Allegretto (168 = ♩)

Soprant.

Ténors:

Basses

PIANO.

Allegretto

Pa - voi - sons! Pa - voi - sons!

Pa - voi - sons! Pa - voi - sons!

mf

Que tou - tes les mai - sons pren - nent un air de

Que tou - tes les mai - sons pren - nent un air de

Que tou - tes les mai - sons

mf

fè - te Car on at - tend i - ci No - tre prin - ce ché -

fè - te Car on at - tend i - ci No - tre prin - ce ché -

-pren - nent un air de fè - te On at - tend no - tre prin - ce ché -

mf

-ri, Le suc_ces -

p *mf*

-ri, Le suc_ces - seur du grand pro - phè - te Le suc_ces -

-ri, Le suc_ces - seur du grand pro - phè - te Le suc_ces -

f

- seur du grand pro - phè - te. Al - lah! Al - lah!

f

- seur du grand pro - phè - te. Al - lah! Al - lah!

- seur du grand pro - phè - te Al - lah! Al - lah!

Ayant une heure ar - ri - ve - ra. Al - lah! Al - lah Al - lih Al -

Ayant une heure ar - ri - ve - ra. Al - lah! Al - lah Al - lih Al -

Ayant une heure ar - ri - ve - ra. Al - lah! Al - lah Al - lih Al -

dit qu'il est brave et har-di, On

On le dit.

On le dit.

dit qu'il est rem-pli d'es-prit, Qu'en -

On le dit.

On le dit

- fin c'est un prince accom-pli

On le dit, On le

On le dit, On le

f
On le dit

dit, On le dit, On le dit. *mf* II

dit, On le dit, On le dit. *mf* II

mf
On ver - ra,

est certain qu'il vous plai - ra. Pour lui plus d'inceur parle -

est certain qu'il vous plai - ra. Pour lui plus d'inceur parle -

On ver - ra,

- ra, Cha - cune i - ci l'ado - re - ra,

- ra, Cha - cune i - ci l'ado - re - ra,

On ver - ra,

Bref tout ce qu'il deman - de - ra ...

Bref tout ce qu'il demande - ra ...

On ver - ra, On ver - ra, On ver - ra, On ver - ra, On ver - ra

On ver - ra

On ver - ra

Pa - voi - sons!

Pa - voi - sons!

Pa - voi - sons!

Pa-voi_sous! Que toutes les mai_sous!

Pa-voi_sous! Que toutes les mai_sous!

Pa-voi_sous!

mf *f*

_sous pren_nent un air de fê_te Car on at_tend i_sous pren_nent un air de fê_te Car on at_tend i_sous pren_nent un air de fê_te

Que tou_tes les mai_sous pren_nent un air de fê_te

_ci No_tre prin_ce ché_ri, *p*

_ci No_tre prin_ce ché_ri, Le suc_ces_sour du *p*

Ou at_tend no_tre prin_ce ché_ri, Le suc_ces_sour du *p*

mf

Le suc - ces - seur du grand pro -

grand pro - phète Le suc - ces - seur du grand pro -

grand pro - phète Le suc - ces - seur du grand pro -

f

-phète, Al - lah, Al - lah A - vant une heure ar - ri - ve - ra.

-phète, Al - lah, Al - lah A - vant une heure ar - ri - ve - ra.

-phète, Al - lah, Al - lah A - vant une heure ar - ri - ve - ra.

ff

Più presto.

sempre f

Al lah, Al - lah Al - lib Al - lah! Pa - voi -

Al - lah, Al - lah Al - lib Al - lah! Pa - voi -

Al lah, Al - lah Al - lib Al - lah! Pa - voi -

Più presto.

ff

- sons les mai - sons, Pa - voi - sons les mai -
 - sons : les mai - sons, Pa - voi - sons les mai -
 - sons les mai - sons, Pa - voi - sons les mai -

- sons Car on at - tend i - ci no - tre prin - ce ché -
 - sons Car on at - tend i - ci no - tre prin - ce ché -
 - sons Car on at - tend i - ci no - tre prin - ce ché -

The piano accompaniment features a right-hand part with chords and a left-hand part with a steady bass line.

- ri. Pa - voi sons, Pa - voi - sons, Pa - voi
 - ri. Pa - voi sons, Pa - voi - sons, Pa - voi
 - ri. Pa - voi sons, Pa - voi - sons, Pa - voi

sempre ff

The piano accompaniment consists of a right-hand part with chords and a left-hand part with a steady bass line.

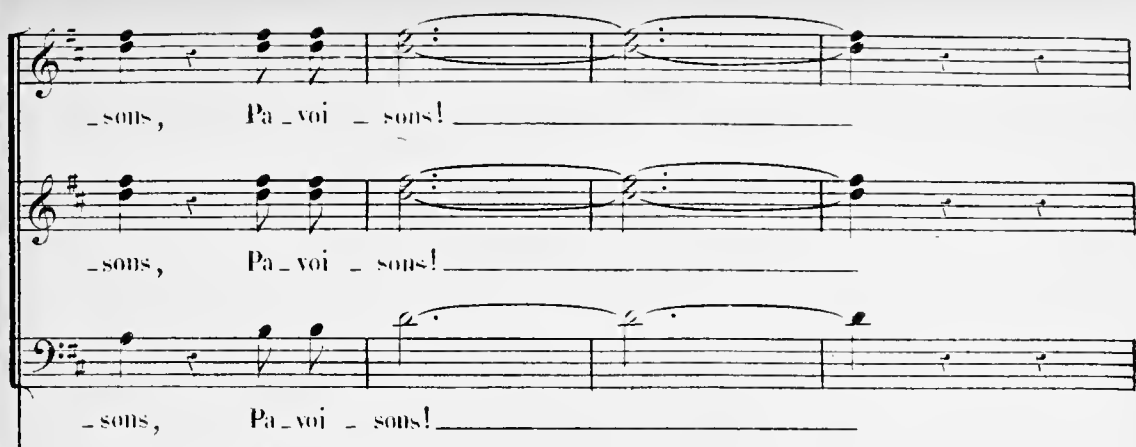

-sons, Pa-voi-sons! _____

-sons, Pa-voi-sons! _____

-sons, Pa-voi-sons! _____

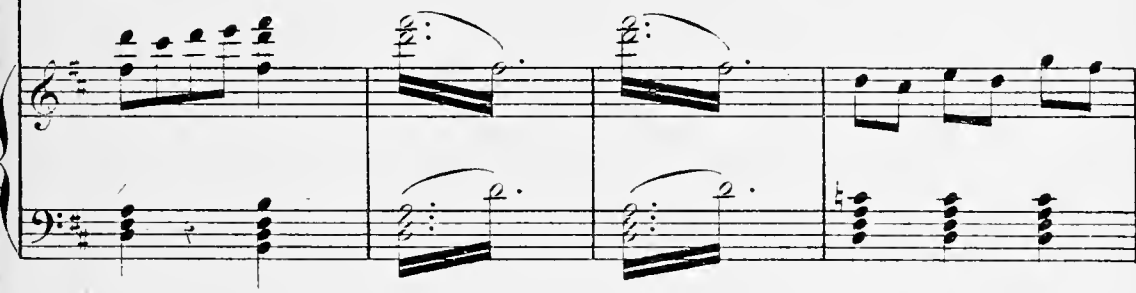

Piano accompaniment for the first system, featuring chords and melodic lines in both hands.

Piano accompaniment for the fourth system, concluding the piece with sustained chords.

COUPLETS DES PÊCHES.

Allegretto, (92 = ♩)

MOKA.

Soprani.

Ténors.

Basses

Allegretto.

PIANO

1^{er} COUPLET.

M

Lé - té quand la pêche est mû - re, Vous voy - ez chez les mar -

M

- chands Ces beaux fruits sans meur - tris -

M
 -su-re, Tous ver-meils ap-pé-tis-sants. Au mi-

mf *p*

M
 -lieu de leur na-ru-re, Cha-cun d'eux est aus-si beau, Il ne faut pas en con-

mf *p*

M
 -clu-requ'ils n'ont pas un seul dé-faut; Non, mais

mf *p*

M
 à son a-van-ta-ge, Le mar-chand fait Pé-ta-la-ge Ca-chant

mf *p*

M

ce qu'il faut ca - cher, Mon-trant ce qu'il faut mon - trer.

M

Ca-chant, ca - chant, ca-chant, ca-chant ce qu'il faut ca - cher,

p

M

Mon-trant, mon-trant, mon-trant, mon-trant ce qu'il faut mon - trer.

f

M

Ca - chant ca - chant ca - chant ca - chant ce qu'il faut ca - cher;

Ca - chant ca - chant ca - chant ca - chant ce qu'il faut ca - cher;

Ca - chant ca - chant ca - chant ca - chant ce qu'il faut ca - cher;

Ca - chant ca - chant ca - chant ca - chant ce qu'il faut ca - cher;

f

M

Mon-trant mon-trant mon-trant mon-trant ce qu'il faut mon-trer.

Mon-trant mon-trant mon-trant mon-trant ce qu'il faut mon-trer.

Mon-trant mon-trant mon-trant mon-trant ce qu'il faut mon-trer.

Mon-trant mon-trant mon-trant mon-trant ce qu'il faut mon-trer.

MOKA. 2^e COUPLET.

Je vous compare à ces pêches, Femmes au parfum ex-quis

M

Comme el-les vous ê-tes fraîches, Vous a-vez leur co-lo-

M
 _ris. Pour-tant, ce qui manque à l'u-ne, Parfois

mf *p*

M
 chez l'autre est de trop. En - fin, mes - da - mes, cha - cu - ne A bien

mf *p*

M
 son pe - tit dé - faut. Com-me ce marchand si

mf *p*

M
 sa - ge Sur - veil - lez bien l'é - ta - la - ge, Ca - chez ce qu'il faut cu -

mf *p*

M
 -cher; Mon_trez ce qu'il faut mon - trer. Ca - chez, ca - chez, .

M
 ca - chez, ca - chez, ce qu'il faut ca - cher; Mon_trez, Mon_trez,

M
 mon_trez, mon_trez, ce qu'il faut mon - trer. Ca - chez, ca - chez, .
 Ca - chons, ca - chons,
 Ca - chez, ca - chez, .
 Ca - chez, ca - chez, .

The third system contains the final vocal line and piano accompaniment. The vocal line lyrics are: "mon_trez, mon_trez, ce qu'il faut mon - trer. Ca - chez, ca - chez, .
Ca - chons, ca - chons,
Ca - chez, ca - chez, .
Ca - chez, ca - chez, .". A dynamic marking of *f* is placed above the vocal line. The piano accompaniment concludes with a final chordal texture and a melodic flourish in the right hand.

M

ca - chez, ca - chez, ce qu'il faut ca - cher. Mon - trez, mon - trez,
 ca - chons, ca - chons, ce qu'il faut ca - cher. Mon - trons, mon - trons,
 ca - chez, ca - chez, ce qu'il faut ca - cher. Mon - trez, mon - trez,
 ca - chez, ca - chez, ce qu'il faut ca - cher. Mon - trez, mon - trez,

M

mon - trez, mon - trez, ce qu'il faut mon - trer.
 mon - trons, mon - trons, ce qu'il faut mon - trer.
 mon - trez, mon - trez, ce qu'il faut mon - trer.
 mon - trez, mon - trez, ce qu'il faut mon - trer.

SORTIE.

1^o Tempo.

Soprani. *f*
 Ca_chons, ca_chons, ca_chons, ca_chons, ce qu'il faut ca_

Ténors. *f*
 Ca_chez, ca_chez, ca_chez, ca_chez, ce qu'il faut ca_

Basses. *f*
 Ca_chez, ca_chez, ca_chez, ca_chez, ce qu'il faut ca_

PIANO. *f*

_ cher. Mon_trons, mon_trons, mon_trons, mon_trons, ce qu'il faut mon_trer.

_ cher. Mon_trez, mon_trez, mon_trez, mon_trez, ce qu'il faut mon_trez.

_ cher. Mon_trez, mon_trez, mon_trez, mon_trez, ce qu'il faut mon_trez.

p

pp

N° 5.

COUPLETS DE KOUKOULI.

Allegretto. (76 = ♩ .) 1^{er} COUPLET.

KOUKOULI.

PIANO.

mf

p

K

pa - rait - il, la tail - le fi - ne, Le pied pe - tit comme la

K

main, — De jo - lis bras, la voix câ - li - ne, Et quand je

K

veux, l'œil as - sas - sin. — Chez moi rien n'est de pa - co -

- til le, Cha - que chose a bon - ne fa - çon... Quand on a

tout pour è - tre fille, Ah! quel - mal - heur d'è - tre gar -

- çon, Ah! quel - mal - heur - d'è - tre gar - çon.

2^e. COUplet.

Au - tre - fois j'è - tais é - lé -

- gan - te, Cha - cun me fai - sait com - pli - ment. Les

K

hommes me trouvaient char-man - te Et me le di - saient très sou-

K

-vent; Main - te-nant si je suis gen - til - le, Vous

K

seul le sa-vez, à quoi bon! Quand on - a tout pour é - tre

K

fille, Ah! quel - mal - heur d'ê-tre gar - çon, Ah! quel - mal -

K

-heur d'ê-tre gar-çon.

N^o 4.

CHANSON DE LA BRUNE ET DE LA BLONDE.

Poco maestoso. (70 = ♩)

BROUDDOUR.

PIANO.

Poco maestoso.

*f*1^{er} COUPLET.

A-fin que ce jour mé-mo-ra-ble

3

*p**più f*

Reste à ja-mais i-nef-fa-ça-ble, De-

3

*p**più f*

-vant les parents, les a-mis

Qui sont i-ci tous ré-nis, Qui sont i-

p

Plus lent.

B

- ci tous ré - u - nis Je veux chanter ma

Plus lent.

pp

B

bru - ne, ma bru - ne, ma bru - ne, Mon seul

B

bien, - ma for - tu - ne, Je veux chanter ma bru - ne, ma bru -

2^e. COUplet.

B

ne. A-fin que ce jour mé - mo -

f

B

- ra - ble Reste a jamais i - net - fa - ça - ble, De -

p *più f* *p* *più f*

3 3 3 3

-vant les parents, les a_mis Qui sont i_ci tous ré_u_nis, Qui sont i_

Plus lent.

-ci tous ré_u_nis Je veux chan_ter ma

tr

pp

blon _ _ de, ma blon _ _ de, ma blon _ _ de, Mon seul

(1) *ad lib:*

bien _ dans ce mon_de, Je veux chan_ter ma blon _ de, ma blon _

pp

suivez

- de! a tempo.

ff

(1) On peut chanter le 9^d couplet sans les variantes.

N° 5.

PETIT CHŒUR.

Moderato. (76 = ♩)

Tenors.

Basses.

(1)

Moderato.

PIANO.

p

leger et détaché.

Elle est charman_te, Af_fri_o_lan_te, Plei_ne d'ap_pas —

Elle est charman_te, Af_fri_o_lan_te, Plei_ne d'ap_pas —

(1) Ce morceau se joue un ton plus haut.

Elle est charman_te, Af_fri_o_lan_te, Sui_vons ses pas. —

Elle est charman_te, Af_fri_o_lan_te, Sui_vons ses pas. —

Plei_ne d'ap_pas!

Elle est charman_te! Elle

Sui_vons ses pas. (PARLÉ)

est char_man_te, Sui_vons ses pas.

pp

(1) Le chœur chante ces 8 mesures *p* et reprend encore une fois après le parlé les mêmes 8 mesures *f*

Nº 6.

RONDEAU DU PETIT ANGE.

Allegretto.

NAMOUNA.

Allegretto.

PIANO.

(140 = ♩)

Nº 1

J'é - tais en - cor dans mon berceau Comme

Nº 2

u - ne fleur à peine é - clo - se Aux ray - ons du so - leil nou -

Nº 3

- veau Mon - trant mon pe - tit mu - seau ro - se, Que

N^o 1

dé - ja ceux qui m'ap - pro - chaient, Tout com - me vous, c'est bien é -

N^o 2

- tran - ge, En m'a - per - ce - vant s'é - cri - aient: C'est un

N^o 3

an - - - ge, C'est un an - ge un an - ge Un pe - tit

p *pp*

N^o 4

an - - - ge! Puis

mf *p*

N^o 1

je gran-dis, dans la mai-son, Bon Dieu! quel bruit et quel te -

N^o 2

- pa-ge, C'é-tait à per-dre la rai-son. Je bri-sais tout, je fai-sais

The second system continues the musical score. The vocal line lyrics are: "- pa-ge, C'é-tait à per-dre la rai-son. Je bri-sais tout, je fai-sais". The piano accompaniment continues with similar harmonic and rhythmic patterns as the first system.

N^o 3

ra - ge Et bien sou - vent il m'eu cui - sait. Au -cun plai -

The third system continues the musical score. The vocal line lyrics are: "ra - ge Et bien sou - vent il m'eu cui - sait. Au -cun plai -". The piano accompaniment continues with similar harmonic and rhythmic patterns.

N^o 4

- sir n'est sans mé - lan-ge; Mais tout bas chacun se di - sait: C'est un

The fourth system concludes the musical score. The vocal line lyrics are: "- sir n'est sans mé - lan-ge; Mais tout bas chacun se di - sait: C'est un". The piano accompaniment continues with similar harmonic and rhythmic patterns.

N^o 1

an - - - ge, C'est un an - - - ge, C'est un ..

poco sfz *poco sfz*

N^o 2

an - ge, Un pe_tit an - ge. En -

pp *pp*

N^o 3

_fin voi - ci que main_te - nant, A ce - lui que mon cœur pré -

p

N^o 4

_fé - re On va m'u - nir dans un ins - tant. Pour

N^o 1
 moi é - est u - ne grave af - fai - re; Mais a - vec mon fu -

N^o 2
 - tur é - poux Je ne crains pas que ce - la chan - ge, Il

N^o 3
 dit si bien, d'un ton si doux: C'est un an - ge. C'est un

N^o 4
 an - ge, Un an - ge, un pe - tit an - ge.

N° 7

MARCHE ET ENTRÉE DU PRINCE, AIR,
SCÈNE ET COUPLETS DE MOKA.

All^o moderato. (88 = ♩)

LE PRINCE.

MOKA.

Soprani.

Ténors.

Basses.

PIANO.

All^o moderato.

RÉCIT.

LE PRINCE. Récit.

C'est moi; bonjour! n'ay-ez pas peur, Je

Récit.

suis un prince peu ter-ri-ble, Un jeune hom-me de bonne hu-

Récit.

-meur, Ay-ant de plus le cœur sensi-ble.

All.^o poco mod.^o

(104 = ♩) AIR.

J'ai - me Poiseau, j'ai - me la fleur,

1^e
P.
Le blanc coursier qui ca-ra - co - le. — La musique au son

1^e
P.
en chanteur, — En fin — Le pa-pil-lon qui vo -

1^e
P.
- le. Mais la femme a-vant tout, La femme est à mon

1^e
P.
goût, — La fem-me, la fem-me Règne en mon à me. Je n'ai-me que la

The fourth and final system on the page. The vocal line includes a *dolce* marking and a *p* (piano) marking. The piano accompaniment features a *p* marking in the right hand.

le
P.

fem-me je n'ai-me que la fem-me La fem - -

le
P.

- - me, la fem - - - me.

p

le
P.

Quand au pa-lais cha-que vi - sir Me

le
P.

dit: sur la cho - se pu - bli - que, Prin - -

1.
P.

-ce, quel est ton bon plai - sir? Je ré - ponds:

1e
P.

j'ai ma po - li - ti - - que: C'est la femme avant

1e
P.

tout, La femme est à mon goût La fem - me la

dolce

1e
P.

fem - me Règne en mon à - me, Je n'ai me que la

p

p

fem_me, Je n'ai_me que la fem_me, la fem

p

- me la fem - me!

SCÈNE.

MOKA

Récit.

Eh! bien, sur ce chapitre là, A souhait l'on vous servi

Récit

Moderato. (120 = ♩)

M

ra. Moderato. No - tre bon - ne vil - le est jalou

p e legg.

Mo

_se D'of - frir a son prince une é - pou - -

Mo

se Par - mi les beau - tés les beau - tés que voi -

LE PRINCE.

Ah! voyons ça Voyons donc ça, voyons donc

Mo

-lé.

P.

ça!

(bas aux femmes)

Mo

At - ten - ti - on! nous y voi -

vi. *la!* Soyez a - droi - tes, Tenez vous

droi - tes, Et sou - ri - ez — com - me ce -

vi. *la.*
les Femmes.
Soyons a - droi - tes Tenons nous

piu f

droi - tes Et sou - ri - ons — com - me ce -

(112 = ♩)

-la.

COUPLETS DE MOKA.

MOKA.

1^{er} COUPLET. Voi ci Zé - lis, na - ture ar - man - te

p.

Mo. Regardez moi quels beaux che - veux. C'est une en -

Mo. - faut vraiment char - man - te, El - le vous rendrait très hen -

M.
_reux. Ah! je vous ren_drais très-heu_reux.

LE PRINCE.

Ce n'est pas

çal! ce n'est pas ça, Je n'ai sen-ti rien bat-tre

la!
MOKA. *cresc.*

Soprani. Ce n'est pas çal!

Ténors. Ce n'est pas çal! ce n'est pas

Basses. Ce n'est pas çal!

Ce n'est pas çal!

cresc.

v

ce n'est pas ça, Il n'a sen - ti rien bat - tre là.

ça! Il n'a sen - ti rien bat - tre là.

cresc.

ce n'est pas ça, Il n'a sen - ti rien bat - tre là.

MOKA

2^d COUPLET.

Voici Fa - zel, en - fant al -

dim. *p*

v

-tiè - re, Elle a refusé cinq é - poux; Puis Noga -

M

-is qui fut ro sie - re, Vous sa_vez, c'est ra_re chez

M

NOGAIS

nous. Vous sa_vez, c'est ra_re chez nous.

LE PRINCE.

Ce n'est pas ça! ce n'est pas

1^{re} P.

ça, Je n'ai sen_ti rien bat_tre là. *cresc.*

Ce n'est pas

p

MOKA

Ce n'est pas ça! Ce n'est pas ça, Il n'a sen -
 ça! Ce n'est pas ça! Il n'a sen -
 Ce n'est pas ça! Ce n'est pas ça, Il n'a sen -
cresc. Ce n'est pas ça! Ce n'est pas ça, Il n'a sen -
cresc.

LE PRINCE

Più presto.

(avec impatience)

Ce n'est pas
 -ti rien bat - tre là. Et cel - le là?
 -ti rien bat - tre là, Il n'a sen -
 -ti rien bat - tre là, Il n'a sen -
 -ti rien bat - tre là, Il n'a sen -
 Più presto.

p
 Et cel - le là? Ah! quel malheur, ce n'est pas
 -ti rien bat - tre là, Ce n'est pas ça, ce n'est pas
 -ti rien bat - tre là, Ce n'est pas ça, ce n'est pas
 -ti rien bat - tre là, Ce n'est pas ça, ce n'est pas

p
 ça, ce n'est pas ça!
 ça, ce n'es pas ça!
 ça, ce n'est pas ça!
 ça, ce n'est pas ça!
 ça, ce n'est pas ça!
 ça, ce n'est pas ça!

! Tempo.

N. 7^{bis}

SORTIE.

1^o Tempo.

PIANO.

mf

M.G.

dim.

M.G.

pp

N^o 8.
DUO
ET ROMANCE.

All' Agitato.

NAMOUNA.

Mon -

NADIR.

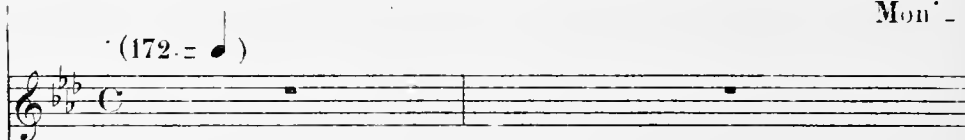

All' Agitato.

PIANO.

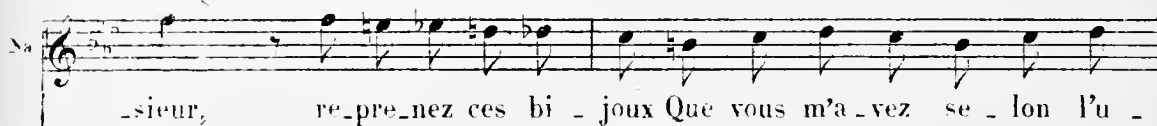

plus venant de vous, Je n'en veux plus venant de

dim.

vous.

NADIE.

Ce-la tom-be très bien, ma-da-me, Je les ac-

-cepte avec plai-sir: Le jour où je repren-drai

fem-me, Ils pour-ront encor me ser-vir.

Nr. *tr.* A mon tour je vous res - ti - tu - e .

Nr. *tr.* .Ce mé - dail - lôn, vo - tre por -

poco rall. *risoluto.*
-trait: Autre fois il charmait ma vue, Mais je le quit - te sans re -

mf *f*
suivrez.

NAMOUNA.

Nr. *tr.* -gret. Voy - ez quelle heureuse a - ven - tu - re, Mon -

fp *léger.*

Na
-sieur, je vous dis grand mer - ci; Il ne peut man-quer j'en suis

Na
sû - re Il ne peut — manquer j'en suis

pp *mf*

Na
sû - re De plaire à mon nouveau ma - ri. Séparons

NADIR,
Séparons nous, séparons

Na
nous, sé - pa - rons nous, Je ne veux rien de

Nr
nous, sé - pa - rons nous, sé - pa - rons nous, Je ne veux rien de

vous non, rien de vous, Sé-pa-rons nous, sé-pa-rons

vous, non, rien de vous, Sé-pa-rons

nous, sé-pa-rons nous, sé-pa-rons nous, Je ne veux rien de

nous, sé-pa-rons nous, Je ne veux rien de

vous, Non je ne veux rien de

vous, Non je ne veux rien de

ff

Na vous. mais j'oubli-

Nr vous.

p

N. - ais: de vous, mon - sieur, Il me reste

Na en _cor u _ne cho _ se, oh! cest bien peu;

NADIR.

qui done?

p

ad lib. espress. **Andantino. ROMANCE.**

Na cet _te pe _ti _te ro - se.

p

Andantino.

(132 = )

Na

Vous souvient-il? dans le jar-din Elle a -

p

Na

-vait fleurir, la pau-vret-te, Quand vous vin-tes, un beau ma -

pp

Na

-tin, Me ren-dre vi-site en ca-chet-te. *Più animato.*

NADIR.

Je

mf

Nr

vous dis l'a-mour de mon cœur, Ah! comme a-lors il é-tait

appassionato.

p

Nr
ten - dre! Puis, cueillant l'ô - do - ran - te - fleur, Je vous sup - pli -

NAMOUNA. *1^o tempo.*

Moi, je la pris, et puis son - dai, Quand je fus

Nr
- ai de la pren - dre.

pp

Na
seule, é - tais - je bê - - te, Bien fort j'embras - sai la fleu -

ad lib.

Na
- ret - te, J'embras - sai la fleu - ret - te Et je la plaçai dans mon

più f

Na sein... Venez, mon-sieur, venez la prendre.

NADIR

espress. la

pp

Na La voilà, prenez-la je dois vous la ren - dre, Prenez-là!

Nr pren_dre?

prenez-là!

ff

Allegro. (72 = ♩)

NADIR

Allegro. Non, non,

ff

NAMOUNA.

Toi me quit - ter, moi ta ché -

fous ———— Moi te quit - ter, ô ma ché -

- ri - e, quand je t'a - do - re, quand pour nous ———— si joy -

- ri - e, quand je t'a - do - re, quand pour nous ———— si joy -

- en - se s'ou - vre la vie et que l'a - ve - nir ————

- eu - se s'ou - vre la vie — et que l'a - ve - nir ————

N^o
l'a - ve - nir est si doux l'a - ve - nir

N^r
l'a - ve - nir est si doux l'a - ve - nir

N^o
est à nous, aimons nous, aimons nous, aimons nous, aimons

N^r
est à nous, aimons nous, aimons nous, aimons nous, aimons

N^o
nous, ne so - yons plus ja - mais ja -

N^r
nous, ne so - yons plus ja - mais ja -

leggiro.

N^o *-loux, aimous nous, ai_mous nous, ai-mous nous, aimons*

N^r *-loux, aimous nous, ai_mous nous, ai_mous nous, aimons*

N^o *nous, ne soy - ons plus — ja -*

N^r *nous, ne soy - ons plus — ja -*

saites.

N^o *-loux!*

N^r *-loux!*

ff

N° 9.

COUPLETS DE NAMOUNA.

Moderato. (132 = ♩)

NAMOUNA.

Moderato.

PIANO.

1^{er} COUPLET.

Pour bien choi - sir un a - mou - reux On a sou -

- vent beaucoup de pei - ne, Et, quand le ha - sard vous l'a - mè - ne,

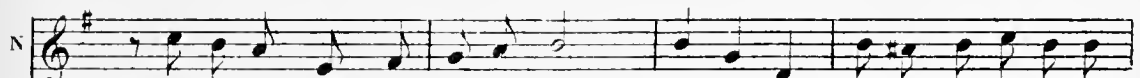

On y tient comme à ses deux yeux. Le gar - der est très dif - fi - ci - le

Et je com-prends, en pa-reil cas, Qu'une femme ne veuil-le pas Bê-ter un

ob-jet si fra - gi - le. Mais, a-vec moi, ne craignez

rien, Vous re-trou-ve-rez vo-tre bien, Je suis hon - né

-te, Je suis hon - né - te, Et rends tou-jours, toujours ce qu'on me

pré - te.

2^e COUPLET.

N

Le vôtre a l'air très bon enfant:

pp

N

En mainte et mainte circonstance Il sut respecter l'inno_cen_cé:

N

Pour toutes deux c'est ras_surant. Vous me di_rez que le plus sa_ge,

N

Hé_las! en quelques courts instants, Malgré de bons an_técédents, Peut très bien

N
 de_venir voi - la - ge, Mais, a_vec moi, ne crai - gnez

N
 rien, Vous re_trou - ve_rez vo_tre bien, Je suis hon_nè

N
 - te, Je suis hon_nè - te, Je rends tou_jours, toujours ce qu'on me

N
 pré - te.

Nº 10.

FINAL.

Allegro. (84 = ♩)

NAMOUNA.

LE PRINCE.

BABOUCHE.

NADIR.

MOKA.

EROU DOUDOUR.

Ecoutez, monsieur le Ca - di, vous ar - ri -

SALAMALEK.

Soprani.

Ténors.

Basses.

Allegro.

PIANO.

f

mf

Prê-tez

NADIR.

A - vec vous nous a - vons af - fai - re

vez à point i - ci

Prê-tez

nous vo - tre mi - nis - tè - re!

MOKA.

Mon mi - nis - tè - re, mon mi - nis -

nous vo - tre mi - nis - tè - re!

mf

NAM.

Mon bon mon - sieur le Ca -

- tè - re, Et pourquoi fai - re?

p

Na

_ di, De sup_por_ter le di_vor_ee, Je ne me sens pas la

Na

for_ee Et veux reprendre un ma_ri. Un ma_

BABE.

Un ma_ri.

NADIE.

Un ma_ri?

MOKA.

Un ma_ri? Un ma_ri?

BEOU.

Un ma_

SALAM.

Un ma_

Na - ri. Le voi - là, c'est ce - lui - ci.

M Et qui? et qui? Lui?

Br - ri?

S - ri?

f

Na Im_pos - si -

BAB. Im_pos - si -

NADIR. Im_pos - si -

M C'est im_pos - si - ble!

Br Im_pos - si -

S Im_pos - si -

mf

Na - ble?

Ba - ble?

Nr - ble?

M (Aimable.)
 Vous di - re non, n'est très pénible, Mais je ne puis faire

Br - ble?

S - ble?

p dolce.

Na Comment, il re - fu -

Ba Comment, il re - fu -

Nr Comment, il re - fu -

M au - tre - ment, Et je refuse ab - so - lument!

Br Comment, il re - fu -

S Comment, il re - fu -

f

No. *-se?* Il n'a pas d'ex -
 Ma. *-se?* Il n'a pas d'ex -
 Nr. *-se?* Malgré son de - voir. — Il n'a pas d'ex -
 Br. *-se,* Comment il re - fu - se? Il n'a pas d'ex -
 S. *-se?* Il n'a pas d'ex -

Na. *f* *-cu-se,* Nous al-lons bien voir! Voyons, soy ez plus ai - mable.
 Ma. *f* *-cu-se,* Nous al-lons bien voir!
 Nr. *f* *-cu-se,* Nous al-lons bien voir!
 Br. *f* *-cu-se,* Nous al-lons bien voir! Et mariez-nous que
 S. *f* *-cu-se,* Nous al-lons bien voir!

Di - tes oui, mon cher Ca - di. Di - tes oui, di - tes

Di - tes oui, mon cher Ca - di. Di - tes oui, di - tes

di - ble! Di - tes oui, di - tes

Di - tes oui, mon cher Ca - di. Di - tes oui, di - tes

oui!

oui!

oui!
MOKA (à part.)

Qu'il se ma - rie a - vec el - le, Quand le prin - ce vient i -

oui!

oui!

*f*risoluto.

M

- ci, A-fin d'è-pou-ser la bel-le, Ah! bien ce se-rat gen-till C'est impos-

NAM.

Ah!

BAB.

Ah!

NAD.

Ah!

(Aimable.)

M

- si - ble! Vous di - re non, m'èst tres pe-m - ble, Mais

BROLD.

Ah!

SAL.

Ah!

dolce.

p

No. *f* Comment, il re-
 Ba. *f* Comment, il re-
 Nr. *f* Comment, il re-
 M. je ne puis faire au- tre- ment Et je refuse ab- so - lument.
 Br. *f* Comment, il re-
 S. *f* Comment, il re-

No. - fu - se?
 Ba. - fu se?
 Nr. - fu - se? Ah! c'est trop fort, il m'ex-as-
 M. Oui je re-fu - sel
 Br. - fu - se?
 S. - fu - se?

Na Que vont-ils

Pr Que vont-ils

Nr -pe-re! Que vont-ils

Br

S Nous n'a_vous qu'u_ne chose à faire.

Que vont-ils

ff

ff

MOKA.

Na fai - re? que vont ils fai - re?

Pr fai - re? que vont ils fai - re?

NAD.

S Mes a - mis, ve-nez

M fai - re? que vont ils fai - re?

Br Mes a - mis, ve-nez

S fai - re? que vont ils fai - re?

All^o moderato. (96 = ♩.)

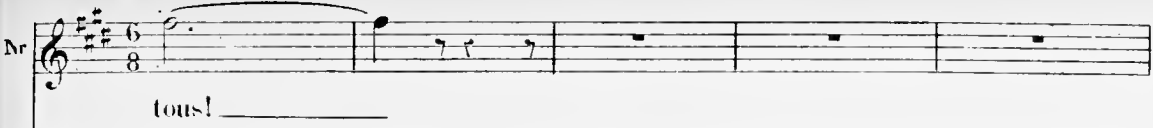
Nr. 

tous!

Br. 

tous!

ff *p* *cres*

do.

AD. *Récit.* 

Mes a - mis, vous voyez ma -

SAL. *Récit.* 

- da - me!

All^o *Eh bien, cet hom - me que voi - là* *All^o* 

ff *ff*

Na *A ce vé_né_*

Ba *A ce vé_né_*

Récit.

Nr *Ne veut pas la donner pour fem_me* *A ce vé_né_*

S *A ce vé_né_*

All^o

ff

Più moderato. (88 = ♩.)

Na *- ra - ble - Hul - la*

Ba *- ra - ble - Hul - la*

Nr *- ra - ble - Hul - la*

BROLD.

S *Croiriez-vous çal croiriezvous çal Il ne veut*

lab.

Più moderato.

fp

Ba Croi-riez-vous ça? croi-riez-vous

Nr Croi-riez-vous ça?
(en colère) croi-riez-vous

VI Non, non, non, non!

Br pas me la don-ner pour fem-me. Croi-riez-vous ça? croi-riez-vous

mf

Ba ça! Il ne veut pas la lui don-ner pour fem-me.

Nr ça! Il ne veut pas la lui don-ner pour fem-me.

M je ne veux pas!

Br Il ne veut pas me la don-ner pour fem-me.

S ça! Il ne veut pas la lui don-ner pour fem-me. *Animato.*

Qu'en-tendons-nous

Qu'en-tendons-nous *Animato.*

Qu'en - ten - dons - nous là? Qu'en - ten - dons - nous
 là, Qu'en - ten - dons - nous là? Qu'en - ten - dons - nous là, Qu'en - ten - dons - nous
 là, Qu'en - ten - dons - nous là? Qu'en - ten - dons - nous là, Qu'en - ten - dons - nous

NAM. *ff*
 A la
 BAB. *ff*
 A la
 NAD. *ff*
 A la
 BROUD. *ff*
 A la
 SAL. *Poco animato.* *ff*
 A la
 là Qu'en - ten - dons - nous là? A la
 là Qu'en - ten - dons - nous là? A la
 là Qu'en - ten - dons - nous là? A la

molto cresc.

N^o voix — po-pu-laire — Il lui faudra céder — Et mal-gré — sa co-
 B^o voix — po-pu-laire — Il lui faudra céder — Et mal-gré — sa co-
 N^o voix — po-pu-laire — Il lui faudra céder — Et mal-gré — sa co-
 B^o voix — po-pu-laire — Il lui faudra céder — Et mal-gré — sa co-
 S^o voix — po-pu-laire — Il lui faudra céder — Et mal-gré — sa co-
 N^o voix — po-pu-laire — Il lui faudra céder — Et mal-gré — sa co-
 B^o voix — po-pu-laire — Il lui faudra céder — Et mal-gré — sa co-
 S^o voix — po-pu-laire — Il lui faudra céder — Et mal-gré — sa co-
 P^{iano}

N^o — lère — On sau-ra le forcer — A la voix — po-pu-laire — à la
 B^o — lère — On sau-ra le forcer — A la voix — po-pu-laire — à la
 N^o — lère — On sau-ra le forcer — A la voix — po-pu-laire — à la
 B^o — lère — On sau-ra le forcer — A la voix — po-pu-laire — à la
 S^o — lère — On sau-ra le forcer — A la voix — po-pu-laire — à la
 N^o — lère — On sau-ra le forcer — A la voix — po-pu-laire — à la
 B^o — lère — On sau-ra le forcer — A la voix — po-pu-laire — à la
 S^o — lère — On sau-ra le forcer — A la voix — po-pu-laire — à la
 P^{iano}

V^o voix po-pu-laï-re Il lui fau-dra cé-der, Et mal-gré sa co-lè-

Ba voix po-pu-laï-re Il lui fau-dra cé-der, Et mal-gré sa co-lè-

N^o voix po-pu-laï-re Il lui fau-dra cé-der, Et mal-gré sa co-lè-

Be voix po-pu-laï-re Il lui fau-dra cé-der, Et mal-gré sa co-lè-

S voix po-pu-laï-re Il lui fau-dra cé-der, Et mal-gré sa co-lè-

voix po-pu-laï-re Il lui fau-dra cé-der, Et mal-gré sa co-lè-

voix po-pu-laï-re Il lui fau-dra cé-der, Et mal-gré sa co-lè-

voix po-pu-laï-re Il lui fau-dra cé-der, Et mal-gré sa co-lè-

pressé.

V^o -re, Oui, mal-gré sa co-lère On sau-ra le for-cer, A la voix po-pu-laï-re Il lui fau-dra cé-

Ba -re, Oui, mal-gré sa co-lère On sau-ra le for-cer, A la voix po-pu-laï-re Il lui fau-dra cé-

N^o -re, Oui, mal-gré sa co-lère On sau-ra le for-cer, A la voix po-pu-laï-re Il lui fau-dra cé-

Be -re, Oui, mal-gré sa co-lère On sau-ra le for-cer, A la voix po-pu-laï-re Il lui fau-dra cé-

S -re, Oui, mal-gré sa co-lère On sau-ra le for-cer, A la voix po-pu-laï-re Il lui fau-dra cé-

pressé.

-re, Oui, mal-gré sa co-lère On sau-ra le for-cer, A la voix po-pu-laï-re Il lui fau-dra cé-

-re, Oui, mal-gré sa co-lère On sau-ra le for-cer, A la voix po-pu-laï-re Il lui fau-dra cé-

-re, Oui, mal-gré sa co-lère On sau-ra le for-cer, A la voix po-pu-laï-re Il lui fau-dra cé-

pressé.

-re, Oui, mal-gré sa co-lère On sau-ra le for-cer, A la voix po-pu-laï-re Il lui fau-dra cé-

No. *der, Il lui fau_dra cé - der, Oui, malgré sa co - lè - re !*
 Ba. *der, Il lui fau_dra cé - der, Oui, malgré sa co - lè - re !*
 N. *der, Il lui fau_dra cé - der, Oui, malgré sa co - lè - re !*
 MORA
 Puis -
 Br. *der, Il lui fau_dra cé - der, Oui, malgré sa co - lè - re !*
 S. *der, Il lui fau_dra cé - der, Oui, malgré sa co - lè - re !*
der, Il lui fau_dra cé - der, Oui, malgré sa co - lè - re !
der, Il lui fau_dra cé - der, Oui, malgré sa co - lè - re !
der, Il lui fau_dra cé - der, Oui, malgré sa co - lè - re !
der, Il lui fau_dra cé - der, Oui, malgré sa co - lè - re !

1^o Tempo mod^{to}

Récit

(à Nam: et à Broud: qui s'approchent vivement.)

M. *que vous m'y for - cez, Eh bien, approchez-vous*
 1^o Tempo mod^{to}
f
p léger

NAD.

(à part)

Ciel! on va ma-ri-er ma

Donnez lui votre main, ma - da - me.

BAB. (à part.)

On va ma - ri - er mon fu - tur!

fem - me!

MOKA.

(s'annonceient.)

Ils sent u - bis .

M. D.

M. G.

Ba
 Prince! Ap - pré - tons -

Vo
 Prince! Ap - pré - tons -
 ... МОБА (Parlé) Le Prince!

S
 Prince! Ap - pré - tons -

Prince! Ap - pré - tons -

Prince! Ap - pré - tons -

Prince! Ap - pré - tons -

Ba
- nous à Pac - cueil - lir.

M
- nous à Pac - cueil - lir

M
Le Prince! ô ciel, que de - ve -

S
- nous à Pac - cueil - lir.

- nous à Pac - cueil - lir.

- nous à Pac - cueil - lir.

- nous à Pac - cueil - lir.

p

Ba *f* Vi - ve - le

N° *f* Vi - ve - le

M - nir... Ah! mon em - bar - ras n'est pas min - ce!

S *f* Vi - ve - le

f Vi - ve - le

f Vi - ve - le

f Vi - ve - le

- scen do.

f

Le PRINCE

D'a-près la pa-rolle, ô

Prin - ce!

Prin - ce!

Prin - ce!

Prin - ce!

Prin - ce!

Prin - ce!

p

mon bon Ca-di, Tu le vois, je vo - le Ah! mon cher ami Ma

N^o Vi_sir' — Il est Vi_sir!
 Ba Vi_sir' — Il est Vi_sir!
 N^o Vi_sir' — Il est Vi_sir!
 M _sir! Pour_sir, je vais m'éva_nou_
 Tr Vi_sir' — Il est Vi_sir!
 S Vi_sir' — Il est Vi_sir!
 Vi_sir' — Il est Vi_sir!
 Vi_sir' — Il est Vi_sir!
 Vi_sir' — Il est Vi_sir!
 Vi_sir' — Il est Vi_sir!
 Più mod.^{to}

LE PRINCE
 M _sir! Et main_tenant, pré_sen_te-moi ma fem_me.
léger.
p

(Il cherche)

(Parlé)

1^o
P

Où donc est elle? Ah! la voici! Comme elle est

1^o
P

bel le! Mais quel est ce Juif-ci?

NAM.

Eh bien, c'est mon mari.

Vo-tre ma-ri?

MOKA.

El-le l'a

cres *scen*

N^o  Oui! _____ mon second ma-

P  Vo-tre ma-ri?

M  dit. Le moment est su-prême!

N^o  - ff. **BROUD.** (avec bonhomie) *ad lib.* 

 A l'instant mê-me le Ca-di vient de nous u-nir.

mf *suivent.* *ff*

Le PRINCE  Est ce vrai? Ré-

p

le P
-ponds! Est-ce vrai? ré-

le P
MORA-ponds! (tremblant) Ah!
Eh bien! c'est la vé ri té mê-me.

le P
rall. (au peuple)
— tu se_ras pu - ni! Cet homme, en_tendez - vous! N'est

Sop. plus vo tre Ca - di! Cethomme, en - ten - dez - vous, N'est plus no - tre Ca -
Ten. O ciel! l'in - for - tu - né N'est plus no - tre Ca -
Bas. O ciel! l'in - for - tu - né N'est plus no - tre Ca -
O ciel! l'in - for - tu - né N'est plus no - tre Ca -

Animato.

(100 = ♩.)

NAD.

ff

Le PRINCE.

ff

BAB.

ff

NAD.

ff

MORA.

ff

BROU.

ff

SALA.

ff

Soprano (S):
_ra se venger Par Al lah no tre père Il sau...

Alto (A):
_rai me venger Par Al lah no tre père Je comp...

Tenor (T):
_ra se venger Par Al lah no tre père Il sau...

Bass (B):
_ra se venger Par Al lah no tre père Il sau...

Contralto (Ca):
vent se venger Par Al lah no tre père Il comp...

Piano (P):
_ra se venger Par Al lah no tre père Il sau...

Piano (P):
_ra se venger Par Al lah no tre père Il sau...

Piano (P):
_ra se venger Par Al lah no tre père Il sau...

N^o *ra* vous prouver ————— Ce qu'un Prin — ce sait fai — re Quand on
 1^o *te* vous prouver ————— Ce qu'un Prin — ce peut fai — re Quand on
 2^o *ra* vous prouver ————— Ce qu'un Prin — ce sait fai — re Quand on
 3^o *ra* vous prouver ————— Ce qu'un Prin — ce sait fai — re Quand on
 4^o *te* me prouver ————— Ce qu'un Prin — ce peut fai — re Quand on
 5^o *ra* vous prouver ————— Ce qu'un Prin — ce sait fai — re Quand on
 6^o *ra* vous prouver ————— Ce qu'un Prin — ce sait fai — re Quand on
 7^o *ra* vous prouver ————— Ce qu'un Prin — ce sait fai — re Quand on
 8^o *ra* vous prouver ————— Ce qu'un Prin — ce sait fai — re Quand on
 9^o *ra* vous prouver ————— Ce qu'un Prin — ce sait fai — re Quand on
 10^o *ra* vous prouver ————— Ce qu'un Prin — ce sait fai — re Quand on

N^a P'ose ou_trager, quand on P'ose ou_tra_ger! Ah!era_i_gnez sa co_lè_

A. P'ose ou_trager, quand on P'ose ou_tra_ger! Ah!era_i_gnez ma co_lè_

Ba. P'ose ou_trager, quand on P'ose ou_tra_ger! Ah!era_i_gnez sa co_lè_

N^o P'ose ou_trager, quand on P'ose ou_tra_ger! Ah!era_i_gnez sa co_lè_

M. P'ose ou_trager, quand on P'ose ou_tra_ger! Ah!era_i_gnez sa co_lè_

Br. P'ose ou_trager, quand on P'ose ou_tra_ger! Ah!era_i_gnez sa co_lè_

S. P'ose ou_trager, quand on P'ose ou_tra_ger! Ah!era_i_gnez sa co_lè_

P'ose ou_trager, quand on P'ose ou_tra_ger! Ah!era_i_gnez sa co_lè_

P'ose ou_trager, quand on P'ose ou_tra_ger! Ah!era_i_gnez sa co_lè_

P'ose ou_trager, quand on P'ose ou_tra_ger! Ah!era_i_gnez sa co_lè_

P'ose ou_trager, quand on P'ose ou_tra_ger! Ah!era_i_gnez sa co_lè_

Pressez.

Sa
 _re, Ah! craignez sa co - lère, Il sau - ra se ven - ger, Par Al - lah no - tre

1e P
 _re, Ah! craigne ma co - lère, Oui je veux me ven - ger, Par Al - lah no - tre

Ba
 _re, Ah! craignez sa co - lère, Il sau - ra se ven - ger, Par Al - lah no - tre

N°
 _re, Ah! craignez sa co - lère, Il sau - ra se ven - ger, Par Al - lah no - tre

V
 _re, Ah! je crains sa co - lè - re, Sil veut se ven - ger, Par Al - lah no - tre

Br
 _re, Ah! craignez sa co - lère, Il sau - ra se ven - ger, Par Al - lah no - tre

S
 _re, Ah! craignez sa co - lère, Il sau - ra se ven - ger, Par Al - lah no - tre

_re, Ah! craignez sa co - lère, Il sau - ra se ven - ger, Par Al - lah no - tre

_re, Ah! craignez sa co - lère, Il sau - ra se ven - ger, Par Al - lah no - tre

_re, Ah! craignez sa co - lère, Il sau - ra se ven - ger, Par Al - lah no - tre

Pressez.

N°
-père, Il compte vous prou-ver Qu'il sau-ra se ven-ger, qu'il sau-ra se ven-

1e P
-père, Ah! je veux vous prou-ver que je sais me ven-ger, Je sau-rai me ven-

Ba
-père, Il comp-te vous prou-ver Qu'il sau-ra se ven-ger, qu'il sau-ra se ven-

N°
-père, Il comp-te vous prou-ver Qu'il sau-ra se ven-ger, qu'il sau-ra se ven-

M
-père, Il comp-te me prou-ver Ce qu'un prince peut faire, Il sau-ra se ven-

Tr
-père, Il comp-te vous prou-ver Qu'il sau-ra se ven-ger, qu'il sau-ra se ven-

S
-père, Il comp-te vous prou-ver Qu'il sau-ra se ven-ger, qu'il sau-ra se ven-

-père, Il comp-te vous prou-ver Qu'il sau-ra se ven-ger, qu'il sau-ra se ven-

-père, Il comp-te vous prou-ver Qu'il sau-ra se ven-ger, qu'il sau-ra se ven-

-père, Il comp-te vous prou-ver Qu'il sau-ra se ven-ger, qu'il sau-ra se ven-

N
 -ger, Quand on veut l'ou - tra - ger Il sau -

le P
 -ger, Quand on o - se m'ou - tra - ger Je sau -

Ba
 -ger, Quand on veut l'ou - tra - ger Il sau -

N^r
 -ger, Quand on veut l'ou - tra - ger Il sau -

M
 -ger, Quand on l'o - se ou - tra - ger Il sau -

B
 -ger, Quand on veut l'ou - tra - ger Il sau -

S
 -ger Quand on veut l'ou - tra - ger Il sau -

-ger, Quand on veut l'ou - tra - ger Il sau -

-ger, Quand on veut l'ou - tra - ger Il sau -

-ger, Quand on veut l'ou - tra - ger Il sau -

Musical score for a vocal ensemble and piano. The score is in 2/4 time and B-flat major. The vocal parts are labeled N^o 1, 2, 3, 4, 5, 6, 7, 8, and 9. The piano part is at the bottom. The lyrics are:

-ra Il sau_ra se ven_ -
 -rai Je sau_ra me ven_ -
 -ra Il sau_ra se ven_ -
 -ra Il sau_ra se ven_ -
 -ra Il sau_ra se ven_ -
 -ra Il sau_ra se ven_ -
 -ra Il sau_ra se ven_ -
 -ra Il sau_ra se ven_ -
 -ra Il sau_ra se ven_ -
 -ra Il sau_ra se ven_ -
 -ra Il sau_ra se ven_ -
 -ra Il sau_ra se ven_ -

Voices: N^a, Le P, Ba, N^r, M, Br, S. Each voice part has the lyrics "-ger!" written below the notes.

Piano accompaniment: Includes piano (p), mezzo-forte (mf), and fortissimo (ff) markings. The piano part features dense chordal textures and melodic lines in both hands.

At the bottom right, the text "FIN du 1^r Acte." is written.

ACTE II

ENTR' ACTE.

All^o moderato.

PIANO.

Nº 11. INTRODUCTION.

Andante. (120 = )

2 CORYPHÉES.

1^{re} Soprani.

2^e Soprani.

PIANO.

Andante.

p

Second system of piano accompaniment, continuing the melodic and harmonic development from the first system.

Third system of piano accompaniment, concluding the introduction with sustained chords and melodic fragments.

1^{re} sop. *pp*
 Nous at - ten - dons

2^{de} sop. *pp*
 Nous at - ten -

les deux é - poux Pour leur fai - re se - lon l'u -

- dons les deux é - poux Pour leur fai - re se - lon l'u -

sa - ge, Les com - pli - ments

sa - ge, Les com - pli -

que par - mi nous - On fait le jour du ma - ri -

- ments que par - mi nous On fait le jour du ma - ri -

- a - - - ge. *p* Nous at - tendons, nous at - tendons les deux é -

- a - - - ge. *p* Nous at - tendons, nous at - tendons les deux é -

- poux; Pour eux que ce mo - ment, que ce mo - ment est doux. *f* Nous at - ten -

- poux; Pour eux que ce mo - ment, que ce mo - ment est doux. *f* Nous at - ten -

pp

pp

p

pp

- dons les deux é - poux, Nous atten - dons les deux é - poux.

- dons - les deux - é - poux, Nous atten - dons les deux é - poux.

1^{er} CORYPHÉE

Zo - bé - li - a ne vois - tu rien pa -

2^e CORYP. 1^{er} CORYP.

- raî - tre? Non, rien en - cor! Quoi, rien en - cor?

Les CORYP.

Où peuvent - ils bien é - tre? Comprend - ou ça, Les mari - és ne sont pas

f

les
C.

là Comprend-on ça Les mariés ne sont pas là, Où peuvent-ils bien

Comprend-on ça Les mariés ne sont pas là, Où peuvent-ils bien

Comprend-on ça Les mariés ne sont pas là, Où peuvent-ils bien

les
C.

ê - tre? Où peu-vent-ils bien ê - tre!

ê - tre? Où peu-vent-ils bien ê - tre!

ê - tre? Où peu-vent-ils bien ê - tre!

1^{er} Coryp. avec les 1^{rs} Sep

2^d Coryp. avec les 2^{ds} Sep.

p

Nous at - teu - dons

p

Nous at - ten -

les deux é - poux Pour leur fai - re se - lon l'u -
 - dons les deux é - poux Pour leur fai - re se - lon l'u -

- sa - - - ge, Les com - pli - ments
 - sa - - - ge, Les com - pli -

que par - mi nous On fait le jour du ma - ri -
 - ments que par - mi nous On fait le jour du ma - ri -

- a - - - ge. Nous at_tendons, nous at_tendons les deux é -

- a - - - ge. Nous at_tendons, nous at_tendons les deux é -

p

-poux. Pour eux que ce mo_ment, que ce moment est doux. Nous at - teu -

-poux. Pour eux que ce mo_ment, que ce moment est doux. Nous at - ten -

f

p

f

-dons les deux é - poux, Nous at_ten_dons les deux é -

-dons — les deux — é - poux, Nous at_ten_dons les deux é -

p

pp

cresc.

-poux; Comprend-on ça, Comprend-on ça, Les ma - ri - és ne sont pas

cresc.

-poux; Comprend-on ça, Comprend-on ça, Les ma - ri - és ne sont pas .

cresc.

là!

là!

f

COUPLETS DE BROUDOUOUR.

Andantino. (72 = ♩)

BROUDOUOUR.

PIANO

Andantino.

mf *f*

1^{er} COUplet.

B.

Pour un é-poux, le ma-ri - a - ge Est d'or-di - naire un heu - reux

p

B.

jour ——— Tout joy-eux d'entrer en mé - na - ge il ne son -

B.

- ge qu'à son a - mour ——— Mais moi, simple dé-po-si - tai - re D'un

B.  *bien que l'on me repren_dra, Vous compre_nez, mon cher beau pè - re,*

B.  *Moi, je n'ai pas ces sou_cis - là. Il faut donc, c'est in_du_bi -*

B.  *- ta - ble, Que pour me mettre en belle hu_meur, n'ay - ant pas*

Plus vite.
 *les plai_sirs du cœur, Je goûte au moins ceux de la ta - -*
Plus vite.
f

B^r

ble, Que pour me mettre en belle humeur, N'ayant pas les plaisirs du

suivrez. f

B^r

cour, Je goûte au moins ceux de la ta

f *ff*

B^r

ble.

f *ff*

2^e COUP.

B^r

Bien triste est mon sort, je vous ju - re; Ma femme est charman - te vrai -

p

B¹

_ ment — Pour ex_ er_ cer ma si_ né_ cu_ _ re, Il faut un

B¹

cou_ ra_ ge très grand — Son_ gez quel emploi l'on m'as_ si_ gne, Ils sont à

B¹

moi tous ces ap_ pas, Et l'on me dit comme con_ si_ gne:

B¹

Re_ gar_ dez, Mais n'y touchez pas! Il faut donc, cest in_ du_ bi_

p

B^r

- ta - ble, Que pour gar - der ma belle hu - meur, N'ay - ant pas

B^r

les plai - sirs du cœur, Je goûte au moins ceux de la ta - Plus vite.

f

B^r

- - - ble, Que pour garder ma belle humeur, N'ayant pas les plaisirs du

suivent . f

B^r

cœur, Je goûte au moins ceux de la ta - - - ble.

f ff f

ff

Nº 15. CHŒUR.

Vivo. (136 = ♩)

Soprani .

Ténors .

Basses .

PIANO.

A la

A la

A la

A la

noce_ on nous in - vi - te, Grands, pe - tits, mai - gres et gras. Mes a -

noce_ on nous in - vi - te, Grands, pe - tits, mai - gres et gras. Mes a -

noce on nous in - vi - te, Grands, pe - tits, mai - gres et gras. Mes a -

- mis, - ac - cou - rons vi - te, A l'ap - pel ne man - quons pas; Il s'a -

- mis, - ac - cou - rons vi - te, A l'ap - pel ne man - quons pas; Il s'a -

- mis, ac - cou - rons vi - te, A l'ap - pel ne man - quons pas; Il s'a -

- git d'un bon re - pas, d'un bon re - pas, d'un bon re - pas, Il s'a -

- git d'un bon re - pas, d'un bon re - pas, d'un bon re - pas, Il s'a -

- git d'un bon re - pas, d'un bon re - pas, d'un bon re - pas, Il s'a -

- git d'un bon re - pas, d'un bon re - pas, d'un bon re - pas. Pro - fi - tons de cette au -
 - git d'un bon re - pas, d'un bon re - pas, d'un bon re - pas. Pro - fi - tons de cette au -
 git d'un bon re - pas, d'un bon re - pas, d'un bon re - pas. Pro - fi - tons de cette au -

- bai - ne, Nous al - lons nous ré - ga - ler Au moins pour u - ne se -
 - bai - ne, Nous al - lons nous re - ga - ler Au moins pour u - ne se -
 - bai - ne, Nous al - lons nous re - ga - ler Au moins pour u - ne se -

- mai - ne, Nous al - lons nous en don - ner, Nous al - lons nous en don -
 - mai - ne, Nous al - lons nous en don - ner, Nous al - lons nous en don -
 - mai - ne, Nous al - lons nous en don - ner, Nous al - lons nous en don -

- ner, Nous al - lons nous en don - ner. Pro - fi - tons, oui pro - fi -

- ner, Nous al - lons nous en don - ner. Pro - fi - tons, oui pro - fi -

- ner, Nous al - lons nous en don - ner. Pro - fi - tons, oui pro - fi -

- tons de cette au - bai - ne, Nous al - lons nous en don -

- tons de cette au - bai - ne, Nous al - lons nous en don

- tons de cette au - bai - ne, Nous al - lons nous en don -

- ner, Nous al - lons nous en four - rer, Pro - fi - tons, oui pro - fi -

- ner, Nous al - lons nous en four - rer, Pro - fi - tons, oui pro - fi -

- ner, Nous al - lons nous en four - rer, Pro - fi - tons, oui pro - fi -

- tons de cette au - bai - ne, Mes a - mis, ac - cou - rons
 - tons de cette au - bai - ne, Mes a - mis, ac - cou - rons
 - tons de cette au - bai - ne, Mes a - mis, ac - cou - rons

f

vi - te, Il sa - git d'un bon re - pas.
 vi - te, Il s'a - git d'un bon re - pas.
 vi - te, Il s'a - git d'un bon re - pas.

ff

N° 14.

CHOEUR ET CHANSON PERSANE.

Maestoso. (52 = ♩)

NAMOUNA.

soprani.

Ténors.

Basses.

PIANO.

ff

Honneur! honneur!

Honneur! honneur!

Honneur! honneur!

Maestoso.

ff

honneur! honneur — à Mon-sei-gneur!

honneur! honneur — à Mon-sei-gneur!

honneur! honneur — à Mon-sei-gneur!

(1)

(1) Si la mise en scène l'exigeait, on pourrait ainsi que cela se fait au Th. de la Renaissance jouer 2 fois ces 8 mesures; la 1^{re} fois l'orchestre seul.

pp

CHANSON PERSANE.

All.^o non tanto. (96 = ♩)

f

p

NAM.

1^{er} COUPLET.

Ain-si qu'à l'O-ri-ent ver-

pp

N

-meil

Quand parait le di-vin so-leil,

sempre staccato.

(1) La musique de scène du signe ⊕ au signe ⊕ est supprimée.

N

Sous les feux de l'au_ro

N

re Le ciel brille et se do re,

N

Ô maitre ain_ si quand tu pa_ rais

N

Aux yeux de tes humbles su_ jets

più f

N
 Du - ne vi - ve lu - miè - re

N
 Tout s'a - nime et s'é - clai - re Ah!

V
 ah! ah!

rall. *a tempo.*

Sop: *pp*
 La, la, la, la, la,

Ten: *pp*
 La, la, la, la, la,

Bas:

a tempo.
p

en mourant.

N

la — la —

la, la, la, la, la, la, la, la, la, la, la, la, la, la,

la, la, la, la, la, la, la, la, la, la, la, la, la, la,

la, la, la, la, la, la, la, la, la,

Chan-tez Chan-tez fil-les au doux vi-

la, la, la, la, la, la, la, la, la, la, la, la,

la, la, la, la, la, la, la, la, la, la, la, la,

la, la, la, la, la, la, la, la, la, la, la,

N
 - sa - ge La - la - je - tez

la, la, la, la, la, la, la, la, la, la, la, la, la, la,

la, la, la, la, la, la, la, la, la, la, la, la, la, la,

la, la, la, la, - la, la, la, la, la, la, la, la, la, la,

N
 - des - fleurs - sur son - pas - sa - ge La

la, la, la, la, la, la, la, la, la, la, la, la, la, la,

la, la, la, la, la, la, la, la, la, la, la, la, la, la,

la, la, la, la, la, la, la, la, la, la, la, la, la, la,

pp

la, la,

pp

la, la, la, la, la, la, la, la, la, la, la, la,

pp

la, la, la, la, la, la, la, la, la, la, la, la,

pp

la, la, la, la, la, la, la, la, la, la, la, la,

pp

p

la, la, la, la, la,

p molto cresc.

la, la, la, la, la, la, la, la, la, la,

p

la, la, la, la, la, la, la, la, la, la,

p

la, la, la, la, la, la, la, la, la, la,

p

molto cresc.

pressez peu a peu.

la, la, la, la, la, la, la, la, la, la, la, la, la, la, la, la,
pressez peu a peu.

la, la, la, la, la, la, la, la, la, la, la, la, la, la, la, la,

la, la, la, la, la, la, la, la, la, la, la, la, la, la, la, la,

la, la, la, la, la, la, la, la, la, la, la, la, la, la, la, la,
pressez peu a peu.

a tempo.

la!

a tempo.

la!

la!

la!

a tempo.

f *p*

pp

NAM. 2^e COUPLET.

Quand tu pa - rais, Roi - seau joy - eux ———— Ainsi qu'au
sempre stacc.

ma - tin ra - di - eux ———— Soudain se - veille et chan -

te; L'herbe est plus ver - doy - an

te ———— Et de leurs plus ri - ches cou - leurs

N

 la — la — chan — tez — chan —

la, la, la, la, la, la, la, la, la, la, la, la, la, la,

la, la, la, la, la, la, la, la, la, la, la, la, la, la,

la, la, la, la, la, la, la, la, la, la, la, la, la, la,

N

 — tez fil — les au doux — vi — sa — ge La — la —

la, la, la, la, la, la, la, la, la, la, la, la, la, la,

la, la, la, la, la, la, la, la, la, la, la, la, la, la,

la, la, la, la, la, la, la, la, la, la, la, la, la, la,

N
 je - tez des fleurs sur son pas -

la, la, la, la, la, la, la, la, la, la, la, la, la, la,
 la, la, la, la, la, la, la, la, la, la, la, la, la, la,
 la, la, la, la, la, la, la, la, la, la, la, la, la, la,
 la, la, la, la, la, la, la, la, la, la, la, la, la, la,

N
 - sa - ge La - la

la, la, la, la, la, la, la, la, la, la, la, la, la, la,
 la, la, la, la, la, la, la, la, la, la, la, la, la, la,
 la, la, la, la, la, la, la, la, la, la, la, la, la, la,
 la, la, la, la, la, la, la, la, la, la, la, la, la, la,

pp *f*

la — la — la

pp

la, la, la, la, la, la, la, la, la, la, la, la, la, la,

pp

la, la, la, la, la, la, la, la, la, la, la, la, la, la,

pp

la, la, la, la, la, la, la, la, la, la, la, la, la, la,

pp

pp

la — la — la

f *pp*

la, la, la, la, la, la, la, la, la, la, la, la, la, la,

f *pp*

la, la, la, la, la, la, la, la, la, la, la, la, la, la,

f *pp*

la, la, la, la, la, la, la, la, la, la, la, la, la, la,

pp

N^o 14. bis

CHŒUR DE SORTIE.

All.^o vivo. *f*

Soprani.

Nous al - lons nous en don - ner Nous al -

Ténors.

Nous al - lons nous en don - ner Nous al -

Basses.

Nous al - lons nous en don - ner Nous al -

All.^o vivo. *f*

PIANO.

lons nous en don - ner Pro - fi - tons, oui, pro - fi -

- lons nous en don - ner Pro - fi - tons, oui, pro - fi -

- lons nous en don - ner Pro - fi - tons, oui, pro - fi -

- tons de cette au - bai - ne Nous al -
 - tons de cette au - bai - ne Nous al -
 - tons de cette au - bai - ne Nous al -

- lons nous en don - ner Nous al lons nous en don -
 - lons nous en don - ner Nous al lons nous en don -
 - lons nous en don - ner Nous al lons nous en don -

- ner Pro - fi - tons oui pro - fi - tons de cette au - bai -
 - ner Pro - fi - tons oui pro - fi - tons de cette au - bai -
 - ner Pro - fi - tons oui pro - fi - tons de cette au - bai -

- ne Mes a - mis ac - cou - rons vi - te Il s'a -
- ne Mes a - mis ac - cou - rons vi - te Il s'a -
- ne Mes a - mis ac - cou - rons vi - te Il s'a -

- git d'un bon re - pas.
git d'un bon re - pas.
- git d'un bon re - pas.

The second system continues the vocal and piano parts. The vocal lines have a melodic line with lyrics. The piano accompaniment features a more active texture with arpeggiated chords in the right hand and block chords in the left hand.

The third system shows the continuation of the vocal and piano parts. The vocal lines are mostly rests, indicating a pause in the vocal melody. The piano accompaniment continues with arpeggiated chords and block chords.

N° 15.
DUETTO.

Allegro. (112 = ♩)

NAMOUNA.

dolce.

p Ah! de - main, de -

NADIR.

p Ah! de - main, de -

Allegro.

PIANO.

mf

p

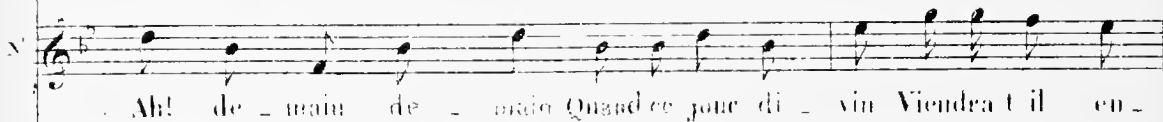
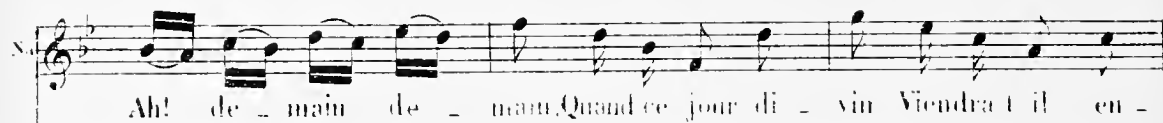
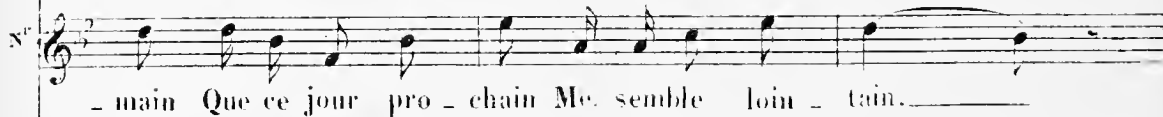
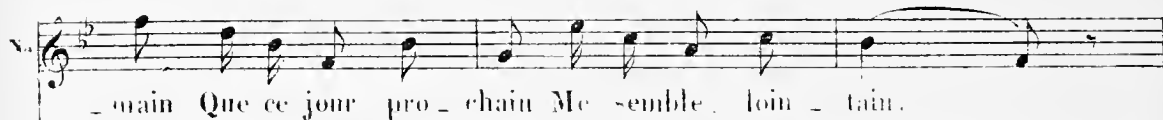

Na
 - fin De-main dans no-tre mé - na - ge Plus un seul pe - tit nu -

Zr
 - fin

l'org.

Na
 - a - ge Tous deux la main dans la main Nous se - rons heu - reux de -

NAD.

Na
 - main De-main ton é - poux fi - dè - le E - vi - tant tou - te que -

Zr
 - rel - le Se - ra ton es - clave en - fin Il se - ra par - fait de -

N^o de - main, de - main, de - main, de - main

N^o - main, de - main, de - main, de - main, de - main

p

N^o Ah! de - main de - main Que ce jour pro - chain Me semble loin -

N^o Ah! de - main de - main Que ce jour pro - chain Me semble loin -

p

N^o - tain Ah! de - main de - main Quand ce jour di - vin Viendra t'il en -

N^o - tain Ah! de - main de - main Quand ce jour di - vin Viendra t'il en -

Na - fin Demain je se-rai- bien dou-ce. Et si le dia-ble me

Nr - fin

Na pous-se A me fâ-cher, moi sou - dain - Je di - rai; non à de -

NAD.

Na - main Bref, de-main, mon cœur en tremble, Nous pour-rons re-faire en -

Nr - semble Le doux rêve é - va - nou - i Qui nous é - chappe aujour -

N.
De - main, de - main, de - main, de - main

N.
- d' hui. De - main, de - main, de - main, de - main

N.
p Ah! de - main de - main Que ce jour pro - chain Me semble lon -

N.
p de - main, de -

N.
- tain — Ah! de - main de - main Quand ce jour di - vin Lui ra t il en -

N.
- main, Ah! de - main de - main Quand ce jour di - vin Lui ra t il en -

N^a - fin De - main, de - main, de - main, de - main. de - main, de -

N^o - fin De - main, de - main, de - main, de -

N^a - main. Que ce jour pro - chain Que ce jour me sem - ble loin -

N^o - main Que ce jour pro - chain Que ce jour me sem - ble loin -

N^a - tain De - main, de - main, de - main, de - main, de -

N^o - tain De - main, de - main, de - main, de -

N.
- main Quand — ce jour di - vin Quand ce jour di - vin Lui - ra —

N.
- main Quand — ce jour di - vin Quand ce jour di - vin Lui - ra —

N.
- ũil — en - fin —

N.
- ũil — en - fin —

N^o 16.

MORCEAU D'ENSEMBLE.

Moderato.

NAMOUNA.

ZOBÉLIA, KOUKOULI

LE PRINCE.

BABOUCHE.

NADIR.

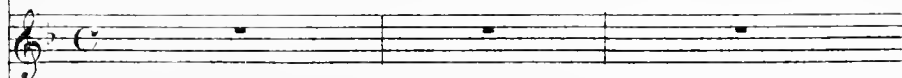

MOKA.

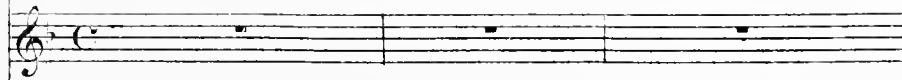

BROUDOUBOUR.

Tempo Rubato.

SALAMALEK.

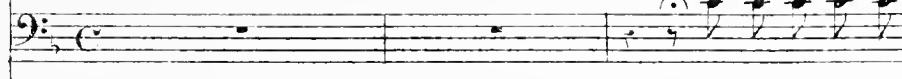

Mon genre Ecoutez

Soprani.

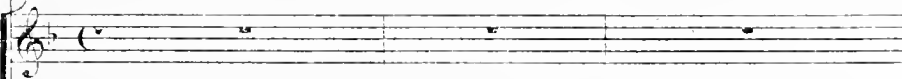

Ténors.

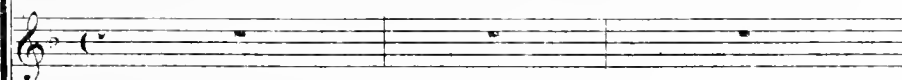

Basses.

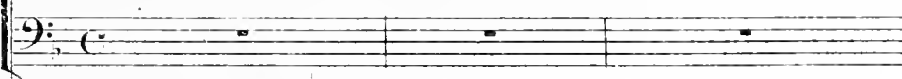

Moderato. (120 = ♩)

PIANO.

bien Hélas! le temps nous pres-se! Vous allez rester seul auprès de notre en-

-fant. Nous comptons tous sur vous te-nez vo-tre pro-mes-se, En un mot Broudou-

The second system continues the vocal line with lyrics "-fant. Nous comptons tous sur vous te-nez vo-tre pro-mes-se, En un mot Broudou-". The piano accompaniment continues with sustained chords and a moving bass line.

BROUD. Moderato. (66 = $\frac{1}{2}$)

Ca me con-naît. — ça me con-

The third system begins the section "BROUD." with the tempo marking "Moderato. (66 = 1/2)". The vocal line starts with "Ca me con-naît. — ça me con-". The piano accompaniment features a more active bass line.

-dour a-gis-sez no-ble-ment.

-naît — Soy-ez tran-quil-le. Ne vous fai-tes donc pas de

The fifth system concludes the vocal line with "-naît — Soy-ez tran-quil-le. Ne vous fai-tes donc pas de". The piano accompaniment continues with sustained chords and a moving bass line.

bi - le Soy - ez tran - quil - - le

a tempo.

a tempo.

SAL. Come prima, poco più animato.

Rappe - lez - vous la loi, mon gendre elle est ex -

- presse Si malgré vos serments, malgré vos beaux discours, Vous manquez par ha -

- sard à la dé - li - ca - tes - se Vous seriez à ma fille enchaîné pour tou -

- jours Ça me con_nait — ça me con_nait — Soyez tran_quil —

pp

- le, Ne vous fai_tes donc pas de bi - le Soy_ez tran_

à volonté.

- quil - le a tempo.

a tempo

Soprani. *f* Voi_cï le vin des ma_ri_és Voi_cï le

Ténors. *f* Voi_cï le

Basses. *f* Voi_cï le

Allegretto. (120 = ♩)

ff

BABOUCHE.

O ciel le vin des mari - és Bois-en très

vin des ma - ri - és

vin des ma - ri - és

vin des ma - ri - és

Ba
peu
LE PRINCE.

Tiens, mais le vin des ma - ri - és Ne

BROUD.

Sois donc tran - quil - le

(112 = ♩)

Le
V.
ne sera pas i - nu - ti - le

LES JEUNES FILLES.

Aux deux époux que nous quittons Se - lon l'an - tique u -

p

- sa - ge Nous apportons nous apportons Le vin du ma - ri -

- a - ge Aux deux époux que nous quittons Se - lon l'an - tique u -

- sa - ge Aux deux époux nous apportons Le vin du ma - ri - a -

1.
P

- gè - me Bientôt, bientôt il dormi - ra, Mon plan très bien ré - us - si -

Les JEUNES FILLES.

2.
P

- ra Aux deux époux que nous quittons Se - lon l'antique u -

- sa - ge Aux deux époux nous ap - por - tons Le vin du ma - ri - a -

- ge Aux deux é - poux nous ap - por - tons Le vin du ma - ri - a -

LE PRINCE.

Récit.

L'heure se passe Allons nous
 ge
f

le P.
-en.

NAM.

Un seul moment de grâ - ce!

NAD.

De grâce un seul mo - ment!

pp

NAD.

dolciss.

Na - mou - na ma ché - ri - e Conserve

Moderato. (72 = ♩)

dolciss.

pp

Nr

moi ta foi Mon seul a_mour ma vi - e Namouna

NAM

Ta Na_mou_na ché - ri - e Te garde

Nr

sou - viens toi

pp

N

_ra sa foi Mon seul a_mour ma vi - e Toute à toi

N

rien qu'à toi Ta Na_mou_na ché - ri - e Te garde

Na_mou_na ma ché - ri - e Conserve

N
_ra sa foi Monseul a_mour ma vi - e Toute à toi
N
moi ta foi Monseul a_mour ma vi - e Na_mou_na

N
rien qu'à toi toute à toi, rien qu'à toi, toute à
N
sou_viens toi souviens toi, souviens-toi,

N
toi, rien qu'à toi! Toute a toi, pour la vi - e,
N
Namouna, souviens toi! Toute à moi, rien qu'à moi,

rien qu'à toi! Mon Broudoudour ai_mé,

rien qu'à moi! Plus vite.

rall. *poco f*

Ped.

B mon ado_ré, mon coeur Pense, je t'en sup- pli

B e à ta blanche co_lom - be Garde que ton a_mour

B au danger ne suc_com - be Ne dégringole pas ne dégringole

NAM.

a tempo.

Ta Namou_na ché_ri_ e te gar_de_

KOUKOULI.

Lui seul au_

le PRINCE

Namou_na ma ché_ri_ e Moi seul j'au_

pas l'escalier de l'honneur! Brou_dou_

NAD.

Namou_na ma ché_ri_ e Con_ser_ve

MOKA

Brou_dou_ dur

SALAM.

Brou_dou_ dur

Soprani.

p

A_ _ mis re_

Ténors.

p

A_ _ mis re_

Basses.

p

A_ _ mis re_

a tempo.

A_ _ mis re_

N
 _ra sa foi Mon seul a_mour ma vi - e Toute a toi

K
 _ra sa foi Na_mou - na

le P
 _rai ta foi Ô mon a_mour ma vi - e Tout à toi

B
 dour, souviens toi! Tout a

Nr
 moi ta foi Mon seul a_mour ma vi - e Na_mou_na

M
 sou_viens toi! El - le n'est

S
 sou_viens toi! El - le n'est

_ti - rons nous Lais - - sons les

_ti - rons nous Lais . . - sons les

_ti - rons nous Lais - - sons les

Piano accompaniment

N rien qu'à toi Toute à toi rien qu'à toi toute à

K sou_viens toi Namou_na sou_viens toi Na_mou_

le P rien qu'à toi tout à toi rien qu'à toi tout à

B moi, rien qu'à moi! Broudoudour, souviens toi!

Nr sou_viens toi! souviens toi, souviens toi!

pas pour toi Broudoudour, souviens toi!

BROUD.

Tout à toi, tout à toi!

SALAM

pas pour toi Broudoudour, souviens toi!

deux é - poux Re - ti - rous nous

deux é - poux Re - ti - rous nous

deux é - poux Re - ti - rous nous

N
 toi rien qu'à toi *pp* Toute à toi pour la
 K
 na sou - viens toi *pp* Na - mou - na
 ve
 P
 toi rien qu'à toi tout à toi pour la
 B
 Tout à moi, *pp*
 N
 Namouna - souviens toi *pp* Toute à moi,
 M
 sou - viens toi *pp* souviens toi,
 B
 rien qu'à toi tout à toi, *pp*
 S
 sou - viens toi *pp* sou - viens toi,
 re - ti - rons nous *pp* lais - sons
 re - ti - rons nous *pp* lais - sons
 re - ti - rons nous *pp* lais - sons
pp

vi - e rien qu'à toi!

sou_viens toi sou_viens toi!

vi - e rien qu'à toi!

rien qu'à moi! rien qu'à moi!

rien qu'à moi! rien qu'à toi!

Sou_viens toi! sou_viens toi!

Rien qu'à toi! rien qu'à toi!

Sou_viens toi! sou_viens toi!

les deux é - poux

les deux é - poux

les deux é - poux

COUPLETS. (1)

Allegretto.

NAMOUNA.

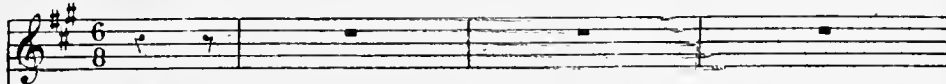

Allegretto.

PIANO.

1^{er} COUPLET.

Na

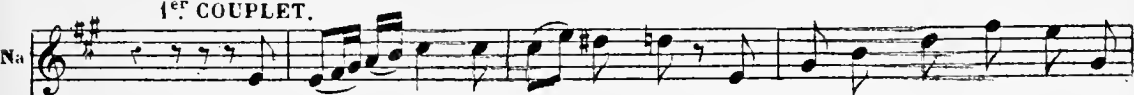

Des cho_ses que l'on ne_sait pas Quand on veut s'instruire à mon

Na

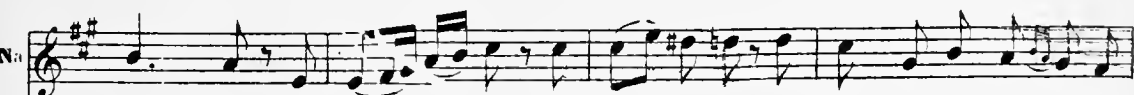

â - ge, Cha_eun vous di: tu le_sauras At tends le jour du ma-ri-

Na

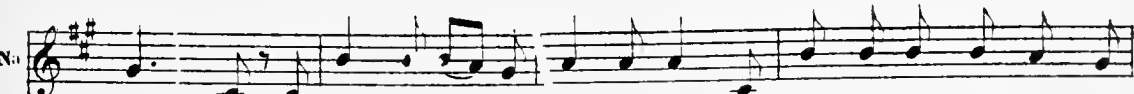

-a - ge... Do-ci - lement moi j'at_ten-dis Mais n'est-ce pas vraiment dom-

(1) On peut supprimer ces Couplets.

Na
_ma - - ge - - - A - près a - voir eu deux ma -

Na
_ris, Je n'en sau_rai pas da_van_ta - ge A - près avoir eu deux ma -

Na
_ris - - - Je n'en sau - rai pas da - van - ta - -

Na
- ge - - -

2^e COUPLET.

No. 

De-main ma-tin cer-tai - nement Quand commencera la jour-

pp

No. 

- né - e Cha-cun vien-dra ma - li - gnement Complimenter la ma - ri -

No. 

- é - e Pour ré - pondre à tous les a - mis Hé -

No. 

- las quel se - ra mon lan - ga - - ge - - Après a -

(1)

N

-voir eu deux ma - ris Je n'en sau - rai - pas da - van -

N

- ta - ge A - près avoir eu deux ma - ris Je n'en sau -

N

- rai - pas da - van - ta - ge

ppp *mf*

rall.

(1) On peut chanter le 2^d Couplet sans les variantes.

AIR.

Andante.

LE PRINCE.

Andante. (80 = )

PIANO.

LE PRINCE.

(72 = )

Près d'elle me voi-ci

Comme elle est belle ain_si — La lune é_clai_

_rant, son vi - sa - ge! Ain - si qu'u-ne pé - ri -

pp.
 U - ne blanche houri — Elle appa -

_rait dans un nu - a - - ge Elle ap - pa -

Le P
 - rait dans un nu - a - re.

poco marcato

Le P
 O ma di - vine, auprès de toi,

Le P
 Ré - ponds, ne vois - tu pas? c'est

più animato.

Le P
 moi. Ne sens-tu pas comme une flam - me Qui

mf

Le P *mf*

va de ton âme à mon à - me? Ce bai-ser ti-mide

Le P *p*

et brûlant Dé-jà pret à quit-ter ma lè - vre, Sur

Le P

ton front si - pur et si blanc, Dis-moi, n'en sens-tu pas la

f tempo.

Le P

fiè - vre? Près

Le p
 d'el_le me voi_ci _____ Comme elle est belle ain_si _____

pp

Le p
 La lune é_clai_rant son vi_sa _____

Le p
 -ge, Ain_si qu'u_ne Pé_ri, _____

pp

Le p
 -ne blanche houri, _____ Elle ap_pa_raît dans un no _____

Le P *p*

- a - - ge Elle ap - pa - rait dans un nu -

Le P

- a - - ge.

Le P

Blanche houri, Blanche houri

PARLÉ. Ah! ma foi tant pis, je n'y résiste plus!

pp

N° 19.

FINAL.

SCÈNE, CHŒUR, SCÈNE, COUPLETS DU SOMNAMBULE.
SCÈNE ET STRETTE.

All.^o animato

NAMOUNA.

KOUKOULI.

LE PRINCE.

BABOUCHE.

NADIR.

MOKA.

BROUDOUDOUR.

SALAMÁLEK.

Soprani.

Tenors.

Basses.

All.^o animato. (126 = ♩)

PIANO.

KOUK.

SCÈNE.

f

LE PRIN.

Pour-quoi ces

BAB.

Pour-quoi ces

NAD.

Pour-quoi ces

MOKA.

Pour-quoi ces

SAL.

Pour-quoi ces

Soprani.

Pour-quoi ces

Ténors.

Pour-quoi ces

Bassés.

Pour-quoi ces

Pour-quoi ces

K
eris, Pour_ quoi ces eris, Ces eris qui nous ont sur _

L.
P
eris, Pour_ quoi ces eris, Ces eris qui nous ont sur _

B
eris, Pour_ quoi ces eris, Ces eris qui nous ont sur _

N.
eris, Pour_ quoi ces eris, Ces eris qui nous ont sur _

M
eris, Pour_ quoi ces eris, Ces eris qui nous ont sur _

S
eris, Pour_ quoi ces eris, Ces eris qui nous ont sur _

eris, Pour_ quoi ces eris, Ces eris qui nous ont sur _

eris, Pour_ quoi ces eris, Ces eris qui nous ont sur _

eris, Pour_ quoi ces eris, Ces eris qui nous ont sur _

eris, Pour_ quoi ces eris, Ces eris qui nous ont sur _

ff

K
- pris, Pour-quoi ces cris, pour-quoi ces cris, ces cris

La
- pris, Pour-quoi ces cris, pour-quoi ces cris, ces cris

B
- pris, Pour-quoi ces cris, pour-quoi ces cris, ces cris

N^e
- pris, Pour-quoi ces cris, pour-quoi ces cris, ces cris

M
- pris, Pour-quoi ces cris, pour-quoi ces cris, ces cris

S
- pris, Pour-quoi ces cris, pour-quoi ces cris, ces cris

- pris, Pour-quoi ces cris, pour-quoi ces cris, ces cris

- pris, Pour-quoi ces cris, pour-quoi ces cris, ces cris

- pris, Pour-quoi ces cris, pour-quoi ces cris, ces cris

f *ff*

NAM

f

K
Qui nous ont sur - pris? Ah! mon pè - re!

Le
P
Qui nous ont sur - pris?

Ba
Qui nous ont sur - pris?

N^e
Qui nous ont sur - pris?

M
Qui nous ont sur - pris.

S
Qui nous ont sur - pris?

Qui nous ont sur - pris.

Qui nous ont sur - pris?

Qui nous ont sur - pris?

Qui nous ont sur - pris?

ff *mf* *ff*

SAL. Qu'as-tu mon an - ge? NAM. Tous vos che - yeux

mf *ff* *mf* *ff*

N.
vont se dres-ser!

N.
LE PR. Cet hom-me vient de m'embrasser! Ah! KOUK

BAB. Ah!

NAD. Ah!

MOKA. Ah!

BROUD. Ah!

SAL. Moi

Soprani. Ah!

Ténors. Ah!

Basses. Ah!

Ah!

mercato

NAM.

f

Lui?

lui!

f

Lui!

f

Lui!

f

Lui!

f

Lui?

Lui!

f

Lui!

f

Moi?

Ah!

f

Lui!

f

Lui!

f

Lui!

f

Lui!

f

ff

CHOEUR.

(138 = ♩)

ff

K Hon - te sur le Hul - la! Qui manque à son man-dat

ff

L. P. Hon - te sur le Hul - la! Qui manque à son man-dat

ff

B. Hon - te sur le Hul - la! Qui manque à son man-dat

ff

T. Hon - te sur le Hul - la! Qui manque à son man-dat

ff

M. Hon - te sur le Hul - la! Qui manque à son man-dat

ff

S. Hon - te sur le Hul - la! Qui manque à son man-dat

ff

Hon - te sur le Hul - la! Qui manque à son man-dat

ff

Hon - te sur le Hul - la! Qui manque à son man-dat

ff

Hon - te sur le Hul - la! Qui manque à son man-dat

(138 = ♩)

ff

K
Hon - te sur le Hul - la! c'est un gueux, c'est un traî - tre;

Le P
Hon - te sur le Hul - la! c'est un gueux, c'est un traî - tre;

Ba
Hon - te sur le Hul - la! c'est un gueux, c'est un traî - tre;

Nr
Hon - te sur le Hul - la! c'est un gueux, c'est un traî - tre;

M
Hon - te sur le Hul - la! c'est un gueux, c'est un traî - tre;

S
Hon - te sur le Hul - la! c'est un gueux, c'est un traî - tre;

Hon - te sur le Hul - la! c'est un gueux, c'est un traî - tre;

Hon - te sur le Hul - la! c'est un gueux, c'est un traî - tre;

Hon - te sur le Hul - la! c'est un gueux, c'est un traî - tre;

K
Mais on le pu-ni-ra: La loi le frappe-ra! Hon-te sur

Le P
Mais on te pu-ni-ra: La loi le frappe-ra! Hon-te sur

Ba
Mais on te pu-ni-ra: La loi le frappe-ra! Hon-te sur

N^c
Mais on le pu-ni-ra: La loi le frappe-ra! Hon-te sur

M
Mais on te pu-ni-ra: La loi le frappe-ra! Hon-te sur

S
Mais on le pu-ni-ra: La loi le frappe-ra! Hon-te sur

Mais on le pu-ni-ra: La loi le frappe-ra! Hon-te sur

Mais on le pu-ni-ra: La loi le frappe-ra! Hon-te sur

Mais on le pu-ni-ra: La loi le frappe-ra! Hon-te sur

Mais on le pu-ni-ra: La loi le frappe-ra! Hon-te sur

K
 le Hulla! C'est un guenxC'est un traî-tre Car il vient de commettre Un

P
 le Hulla! C'est un guenxC'est un traî-tre Car il vient de commettre Un

B
 le Hulla! C'est un guenxC'est un traî-tre Car il vient de commettre Un

N
 le Hulla! C'est un guenxC'est un traî-tre Car il vient de commettre Un

M
 le Hulla! C'est un guenxC'est un traî-tre Car il vient de commettre Un

S
 le Hulla! C'est un guenxC'est un traî-tre Car il vient de commettre Un

le Hulla! C'est un guenxC'est un traî-tre Car il vient de commettre Un

le Hulla! C'est un guenxC'est un traî-tre Car il vient de commettre Un

le Hulla! C'est un guenxC'est un traî-tre Car il vient de commettre Un

k hor_rible at_ten - tat !
 P hor_rible at_ten - tat ! Ah! ah!vrai_ment, je ris, je ris de l'a_ven -
 B hor_rible at_ten - tat !
 N^e hor_rible at_ten - tat !
 M hor_rible at_ten - tat !
 S hor_rible at_ten - tat !
 hor_rible at_ten - tat !
 hor_rible at_ten - tat !
 hor_rible at_ten - tat !
stacc.
p

tu - re! Ah! comme il fait tris - te fi -

BROUD. (désolé)

Je suis in - no-cent, je le ju - re!

- gu - re.

BAE

Mons tre, re - but du genre hu - main, mons tre, re - but du genre hu -

- main!

NAD.

BROUD.

Tu ne mour - ras que de ma

Je suis in - no-cent, je le ju

NAMÈ

Ah! c'est trop d'a - plomb, trop d'a - plomb vrai -

KOLK.

Ah! c'est trop d'a - plomb, trop d'a - plomb vrai -

Le PRINCE

Ah! c'est trop d'a - plomb, trop d'a - plomb vrai -

BAB

Ah! c'est trop d'a - plomb, trop d'a - plomb vrai -

MAM.

Ah! c'est trop d'a - plomb, trop d'a - plomb vrai -

MOKA

Ah! c'est trop d'a - plomb, trop d'a - plomb vrai -

-Pe

SAL.

Ah! c'est trop d'a - plomb, trop d'a - plomb vrai -

Ah! c'est trop d'a - plomb, trop d'a - plomb vrai -

Ah! c'est trop d'a - plomb, trop d'a - plomb vrai -

Ah! c'est trop d'a - plomb, trop d'a - plomb vrai -

N.
_ment !

K.
_ment !

le
P.
_ment !

Es.
_ment !

N.
_ment !

M.
_ment !

B.
Je suis in - no - cent, je suis in - no -

S.
_ment !

_ment !

_ment !

_ment !

ff

K Hon - te sur le Hul - la! Qui manque à

ff

P Hon - te sur le Hul - la! Qui manque à

ff

B. Hon - te sur le Hul - la! Qui manque à

ff

N. Hon - te sur le Hul - la! Qui manque à

ff

M. Hon - te sur le Hul - la! Qui manque à

ff SAL. *ff*

B. Hon - te sur le Hul - la! Qui manque à

-cent! Hon - te sur le Hul - la! Qui manque à

ff

Hon - te sur le Hul - la! Qui manque à

ff

Hon - te sur le Hul - la! Qui manque à

ff

Hon - te sur le Hul - la! Qui manque à

ff

Hon - te sur le Hul - la! Qui manque à

K
son man-dat ! Hon - te sur le Hul-la! C'est un guenx, C'est un traî-tre ;

P
son man-dat ! Hon - te sur le Hul-la! C'est un guenx, C'est un traî-tre ;

B^a
son man-dat ! Hon - te sur le Hul-la! C'est un guenx, C'est un traî-tre ;

N^o
son man-dat ! Hon - te sur le Hul-la! C'est un guenx, C'est un traî-tre ;

M
son man-dat ! Hon - te sur le Hul-la! C'est un guenx, C'est un traî-tre ;

S
son man-dat ! Hon - te sur le Hul-la! C'est un guenx, C'est un traî-tre ;

son man-dat ! Hon - te sur le Hul-la! C'est un guenx, C'est un traî-tre ;

son man-dat ! Hon - te sur le Hul-la! C'est un guenx, C'est un traî-tre ;

son man-dat ! Hon - te sur le Hul-la! C'est un guenx, C'est un traî-tre ;

K Mais on le pu_ni_ra, La loi le frap-pe-ra! Hon_te sur
 P Mais on le pu_ni_ra, La loi le frap-pe-ra! Hon_te sur
 Ba Mais on le pu_ni_ra, La loi le frap-pe-ra! Hon_te sur
 N Mais on le pu_ni_ra, La loi le frap-pe-ra! Hon_te sur
 M Mais on le pu_ni_ra, La loi le frap-pe-ra! Hon_te sur
 S Mais on le pu_ni_ra, La loi le frap-pe-ra! Hon_te sur
 Mais on le pu_ni_ra, La loi le frap-pe-ra! Hon_te sur
 Mais on le pu_ni_ra, La loi le frap-pe-ra! Hon_te sur
 Mais on le pu_ni_ra, La loi le frap-pe-ra! Hon_te sur
 Mais on le pu_ni_ra, La loi le frap-pe-ra! Hon_te sur

K
le Hul-la! C'est un gueur, C'est un traî-tre Car il vient de commettre un

L^e
le Hul-la! C'est un gueur, C'est un traî-tre Car il vient de commettre un

Ba
le Hul-la! C'est un gueur, C'est un traî-tre Car il vient de commettre un

N^e
le Hul-la! C'est un gueur, C'est un traî-tre Car il vient de commettre un

M^e
le Hul-la! C'est un gueur, C'est un traî-tre Car il vient de commettre un

S
le Hul-la! C'est un gueur, C'est un traî-tre Car il vient de commettre un

le Hul-la! C'est un gueur, C'est un traî-tre Car il vient de commettre un

le Hul-la! C'est un gueur, C'est un traî-tre Car il vient de commettre un

le Hul-la! C'est un gueur, C'est un traî-tre Car il vient de commettre un

N^o1

vais le con_fon - dre. Ve_nez, mon-

f

SCÈNE.

N^o1

-sieur, Et veuillez me ré_pon - dre. Lors-

Moderato. Moderato. (92 = ♩)

p

N^o1

-que, comptant sur vo_tre foi, Je m'eu_dormis trop con_fi -

N^o1

-an_te, Qui donc était avec moi? *dolce.* Moi!

NAM:

Br

moi! Et quand a-près mon cri d'ef-froi, On

Nr

me trou-va tou-te trem-blan-te. Qui donc é-tait a-vec

BROUD

NAM. *più animato.*

Nr

moi? Moi! moi! Ce bai-ser dont je suis con-

(le secouant.)

Nr

-fu-se. Qui donc al-lors faut-il qu'on en ac-cu-se? Ré-pon-

1^o tempo. *pp*

dez! Eh bien?

KOUK. *pp*
Eh bien?

Le PRINCE *pp*
Eh bien?

BAB. (le secourant.) *pp*
Répon - dez! Eh bien?

NAD. *pp*
Eh bien?

MOKA. *pp*
Eh bien?

BROUD.
Moi

SAL. *pp*
Eh bien?

Sop. *pp*
Eh bien?

Ten. *pp*
Eh bien?

Bas. *pp*
Eh bien?

1^o tempo. *pp*

Vous voyez, il ne ré - pond
 Comment, il ne ré - pond
 Comment, il ne ré - pond
 Comment, il ne ré - pond
 Comment, il ne ré - pond
 Comment, il ne ré - pond
 même je n'y com - prends rien ———— Moi même je n'y com - prends
 Comment, il ne ré - pond
 Comment, il ne ré - pond
 Comment, il ne ré - pond
 Comment, il ne ré - pond

All.^o animato

N.
rien, rien, rien!

K.
rien, rien, rien!

L.
rien, rien, rien!

B.
rien, rien, rien!

N.
rien, rien, rien!

M.
rien, rien, rien!

Br.
rien, rien, rien!

S.
rien, rien, rien!

rien, rien, rien!

rien, rien, rien!

rien, rien, rien!

All.^o animato (152 = ♩)
molto cresc.

con fuoco.

ff

BROUD.

Ah! j'y suis! je crois que je brû - le!

sempre ff

Il faut que je sois... C'est bien ri - di -

Er - en - le . . . Il faut que je sois... som - nam -

élargissez.

a tempo.

NAM. *f*
Somnam - bu - le! somnam - bu - le!

KOUK *f*
Somnam - bu - le! somnam - bu - le!

LE PRINCE. *f*
Somnam - bu - le! somnam - bu - le!

GAB. *f*
Somnam - bu - le! somnam - bu - le!

NAD. *f*
Somnam - bu - le! somnam - bu - le!

MOKA. *f*
Somnam - bu - le! somnam - bu - le!

B. *b₂*
- bu - le!

SALAM. *f*
Somnam - bu - le! somnam - bu - le!

Sop. *f*
Somnam - bu - le! somnam - bu - le!

Tén. *f*
Somnam - bu - le! somnam - bu - le!

Basses. *f*
Somnam - bu - le! somnam - bu - le!

a tempo.

f *p*

COUPLETS DU SOMNAMBULE.

(72 = ♩)

1^{er} COUPLET.

BROUD. *poco più lentō.* Moderato.

Somnam - bu - le! Oui, c'est bien ce -

Moderato.

pp

Er. - là vrai - ment, Je suis som - nam - bu - le,

Er. Et ce bai - ser sur - pre - nant, je me le for -

Er. - mu - le; C'é - tait en dor - mant, c'é - tait en dor -

ad lib. *pp*

p

(bouche fermée)

NAM.

pp

KOUK.

pp

LE PRINCE.

pp

BAB.

pp

NAD.

pp

MOKA.

pp

mf

- mant —

C'é - tait en dor - mant

SALAM.

pp

(bouche fermée)

Sop.

pp

Tén.

pp

Basses.

pp

(66 = ♩)

pp

S.
 A.
 T.
 B.
 M.
 Ca.
 S.

En — dor — mant —

BROUD. 2^d COUP. (72 = ♩)

La chose ex - pli - que souvent plus d'une sot - ti - se: On se deman -

pp

Br. *pp*
 - de comment El - le fut com - mi - se, C'é - tait en dor - mant, C'é -

(bouche fermée)

NAM. *pp*

KOUK. *pp*

LE PRINCE. *pp*

BAB. *pp*

NAD. *pp*

MOKA. *pp*

Br. *pp* *mf*
 - tait en dor - mant - C'é - tait en dor - mant

SALAM. *pp*

Sop. (bouche fermée) *pp*

Tén. *pp*

Basses *pp*

(66 = ♩)

p *pp*

cresc.

Sa. Il ment, il ment, il ment, il

R.

le P.

Ba.

NT

M.

Br. En — dor — mant —

S.

P.

SCÈNE.

NAM.

Allegro.

ment _____

SALAM.

Allegro. (132. = ♩)

s. _____

La loi pour ven-ger ma fa-mil-le, Me confère un

s. _____

droit. J'u-se de la loi. Monsieur, _____ vous gar-de-rez ma

All^o molto. (156 = •)

NAM.

KOUK.

LE PRINCE.

BAE.

NAD. et MOKA.

BROUD.

All^o molto. (156 = •)

KOUK.

Il n'en veut pas, il n'en veut pas,
 Ah! par Al - lah, qu'ai-je fait
 Il n'en veut pas, il n'en veut pas,
 Il n'en veut pas, il n'en veut pas,
 Il n'en veut pas, il n'en veut pas,
 fii - lei

il n'en veut pas!
 là?
 il n'en veut pas!
 il n'en veut pas!
 il n'en veut pas!
 Non, je n'en veux pas, Moi, de vo - tre

ROUK.
Il n'en veut pas, il n'en veut pas,

BAB.
Il n'en veut pas, il n'en veut pas,

NAD.
Il n'en veut pas, il n'en veut pas,

MOKA.
Il n'en veut pas, il n'en veut pas,

Br.
fil - le, Je n'en veux pas, je n'en veux

ok
il n'en veut pas!

Ba
il n'en veut pas!

Nr
il n'en veut pas!

M
il n'en veut pas!

Br.
pas!
SALAM.

C'est ce que nous allons bien voir! Ca-di,

S. *fai_tes vo_tre de_voir!*

Sop. *f* Ca_di, fai_tes vo_tre de_v

Tenors. *f* Ca_di, fai_tes vo_tre de_v

Basses. *f* Ca_di, fai_tes vo_tre de_v

MOKA. Poco più mod^{to}

De par la loi, Qu'ou o - hé -

- voir!

- voir!

- voir!

(120 = )

mf

M. - isse!

De par la loi, qu'on o - bé -

De par la loi, qu'on o - bé -

De par la loi, qu'on o - bé -

f

NAM. Le voi_là mon é -

M. Mon cher, ré_signez - vous. Vous voi_là son é - poux.

BROUD. Me voi_là' son é -

KOUK. LE PRINCE, BAB. avec les Sop. *f* Le voi_là son é -

- is _ se! NAD. avec les Ten. *f* Le voi_là son é -

- is _ se! SALAM. avec les Basses. *f* Le voi_là son é -

- is _ se! Le voi_là son é -

p *f*

N.
-poux, Le voi - là mon é - poux Par an - to -

Br.
-poux, Me voi - là son é - poux Par au - to -

-poux, Le voi - là son é - poux Par au - to -

-poux, Le voi - là son é - poux Par au - to -

-poux, Le voi - là son é - poux Par au - to -

NAM. avec les Sop. All^o mod^o

- ri - té de jus - ti - ce

- ri - té de jus - ti - ce.

BROUD. avec les Basses.

- ri - té de jus - ti - ce.

All^o mod^o 104 =

p

STRETTE.

MOKA.

Le Ca-di l'a dit, Vous se-rez pu-ni. Tout est bien fi-ni; Il en est ain-si;

M.

Pas de ré - sis - tan - ce! Pas de ré - sis - tan - ce.

SALAM.

Pas de ré - sis - tan - ce.

S.

Vous la gar-de-rez, Vous l'em-mè-ne-rez, Vous la nourri-rez,

MOKA.

S.

Vous l'hébergerez Tou - te l'ex - is - ten - ce, Tou - te l'ex - is -

V. - ten - ce.

(désolé)

BROFD.

Ah! tout est fi - ni, tout est fi - ni, tout est fi - ni, Me voi -

S. - ten - ce.

Br. - là gentil, me voi - la jo - li. — Ah! tout est fi - ni, tout est fi -

Br. - ni, tout est fi - ni, Le Ca - di, le Ca - di - l'a - dit!

f **NAM.**
 Le Ca - di l'a dit. O mortel en - nui, Tout est bien fi -

f **KOIK.**
 Le Ca - di l'a dit. O mortel en - nui, Tout est bien fi -

f **LE PRINCE.**
 Le Ca - di l'a dit. Ah! ce pauvre a - mi, Tout est bien fi -

f **BAB.**
 Le Ca - di l'a dit. O mortel en - nui, Tout est bien fi -

f **NAD.**
 Le Ca - di l'a dit Ah! ce pauvre a - mi, Tout est bien fi -

f **MOKA.**
 Le Ca - di l'a dit. Ah! ce pauvre a - mi, Tout est bien fi -

f **BROUD.**
 Le Ca - di l'a dit. Me voi - la jo - li, Tout est bien fi -

f **SALAM.**
 Le Ca - di l'a dit Ah! ce pauvre a - mi, Tout est bien fi -

f
 Le Ca - di l'a dit Ah! ce pauvre a - mi, Tout est bien fi -

f
 Le Ca - di l'a dit. Ah! ce pauvre a - mi, Tout est bien fi -

f
 Le Ca - di l'a dit Ah! ce pauvre a - mi, Tout est bien fi -

ff

Na. - ni. Il en est ain-si, Mais il me paie - ra, Son lâche atten-tat.
 K. - ni. Il en est ain-si, Vous la gar - de - rez, Vous l'em-mè-ne-rez.
 le P. - ni. Il en est ain-si, Vous la gar - de - rez, Vous l'em-mè-ne-rez.
 Ba. - ni. Il en est ain-si, Vous la gar - de - rez, Vous l'em-mè-ne-rez.
 NE. - ni. Il en est ain-si, Vous la gar - de - rez, Vous l'em-mè-ne-rez.
 M. - ni. Il en est ain-si, Vous la gar - de - rez, Vous l'em-mè-ne-rez.
 Br. - ni. Il en est ain-si, Je la gar - de - rai, Je l'em-mè-ne-rai.
 S. - ni. Il en est ain-si, Vous la gar - de - rez, Vous l'em-mè-ne-rez.
 - ni. Il en est ain-si, Vous la gar - de - rez, Vous l'em-mè-ne-rez.
 - ni. Il en est ain-si, Vous la gar - de - rez, Vous l'em-mè-ne-rez.
 - ni. Il en est ain-si, Vous la gar - de - rez, Vous l'em-mè-ne-rez.

Mal-beur au Hul - la Il en souffri-ra Tout est bien fi - ni
 Vous la nour - ri - rez Vous l'heber-ge-rez Tout est bien fi - ni
 Vous la nour - ri - rez Vous l'heber-ge-rez Tout est bien fi - ni
 Vous la nour - ri - rez Vous l'heber-ge-rez Tout est bien fi - ni
 Vous la nour - ri - rez Vous l'heber-ge-rez Tout est bien fi - ni
 Vous la nour - ri - rez Vous l'heber-ge-rez Tout est bien fi - ni
 Je la nour - ri - rez Je l'heber-ge-rez Tout est bien fi - ni
 Vous la nour - ri - rez Vous l'heber-ge-rez Tout est bien fi - ni
 Vous la nour - ri - rez Vous l'heber-ge-rez Tout est bien fi - ni
 Vous la nour - ri - rez Vous l'heber-ge-rez Tout est bien fi - ni
 Vous la nour - ri - rez Vous l'heber-ge-rez Tout est bien fi - ni

f e diminuendo.

dimin.

Na. *Ô mortel ennui Tout est bien fini Le Ca-di l'a dit Le Ca-*
 K. *Ô mortel ennui Tout est bien fini Le Ca-di l'a dit Le Ca-*
 le P. *Ah! le pauvre ami Tout est bien fini Le Ca-di l'a dit Le Ca-*
 Ba. *Ô mortel ennui Tout est bien fini Le Ca-di l'a dit Le Ca-*
 NE. *Ah! le pauvre ami Tout est bien fini Le Ca-di l'a dit Le Ca-*
 M. *Ah! le pauvre ami Tout est bien fini Le Ca-di l'a dit Le Ca-*
 Br. *Me voilà jo-li Tout est bien fini Le Ca-di l'a dit Le Ca-*
 S. *Ah! le pauvre ami Tout est bien fini Le Ca-di l'a dit Le Ca-*
Ah! le pauvre ami Tout est bien fini Le Ca-di l'a dit Le Ca-
Ah! le pauvre ami Tout est bien fini Le Ca-di l'a dit Le Ca-
Ah! le pauvre ami Tout est bien fini Le Ca-di l'a dit Le Ca-

dimin.

Na *p*
 - di, le Ca-di, le Ca-di, le Ca-di, Le Ca-di Pa dit

K. *p*
 - di, le Ca-di, le Ca-di, le Ca-di, Le Ca-di Pa dit

le P. *p*
 - di, le Ca-di, le Ca-di, le Ca-di, Le Ca-di Pa dit

Sa. *p*
 - di, le Ca-di, le Ca-di, le Ca-di, Le Ca-di Pa dit

ST. *p*
 - di, le Ca-di, le Ca-di, le Ca-di, Le Ca-di Pa dit

M. *p*
 - di, le Ca-di, le Ca-di, le Ca-di, Le Ca-di Pa dit

Sr. *p*
 - di, le Ca-di, le Ca-di, le Ca-di, Le Ca-di Pa dit

S. *p*
 - di, le Ca-di, le Ca-di, le Ca-di, Le Ca-di Pa dit

p
 - di, le Ca-di, le Ca-di, le Ca-di, Le Ca-di Pa dit

p
 - di, le Ca-di, le Ca-di, le Ca-di, Le Ca-di Pa dit

p
 - di, le Ca-di, le Ca-di, le Ca-di, Le Ca-di Pa dit

pp

Na. Ô mor - tel en - nui Tout est bien fi - ni Il en est ain - si

K. Ah! ce pauvre a - mi Tout est bien fi - ni Il en est ain - si

le P. Ah! ce pauvre a - mi Tout est bien fi - ni Il en est ain - si

Ba. Ô mor - tel en - nui Tout est bien fi - ni Il en est ain - si

Me. Ah! ce pauvre a - mi Tout est bien fi - ni Il en est ain - si

Br. Me voi - là jo - li Tout est bien fi - ni Il en est ain - si

S. Ah! ce pauvre a - mi Tout est bien fi - ni Il en est ain - si

Ah! ce pauvre a - mi Tout est bien fi - ni Il en est ain - si

Ah! ce pauvre a - mi Tout est bien fi - ni Il en est ain - si

Ah! ce pauvre a - mi Tout est bien fi - ni Il en est ain - si

Ah! ce pauvre a - mi Tout est bien fi - ni Il en est ain - si

Na. Pas de ré - sis - tan - ce Pas de ré - sis - tan - ce
 K. Pas de ré - sis - tan - ce Pas de ré - sis - tan - ce
 Le P. Pas de ré - sis - tan - ce Pas de ré - sis - tan - ce
 Ba. Pas de ré - sis - tan - ce Pas de ré - sis - tan - ce
 Nr. Pas de ré - sis - tan - ce Pas de ré - sis - tan - ce
 M. Pas de ré - sis - tan - ce Pas de ré - sis - tan - ce
 Br. Pas de ré - sis - tan - ce Pas de ré - sis - tan - ce
 S. Pas de ré - sis - tan - ce Pas de ré - sis - tan - ce
 Pas de ré - sis - tan - ce Pas de ré - sis - tan - ce
 Pas de ré - sis - tan - ce Pas de ré - sis - tan - ce
 Pas de ré - sis - tan - ce Pas de ré - sis - tan - ce
 Pas de ré - sis - tan - ce Pas de ré - sis - tan - ce

Na. Mais il me paiera Son lâche at_ten_tat Mal_hour au Hul_la!
 N. Vous la gar_de_rez Vous l'em_mè_ne_rez Vous la nourri_rez
 Le P. Vous la gar_de_rez Vous l'em_mè_ne_rez Vous la nourri_rez
 Ba. Vous la gar_de_rez Vous l'em_mè_ne_rez Vous la nourri_rez
 NE. Vous la gar_de_rez Vous l'em_mè_ne_rez Vous la nourri_rez
 M. Vous la gar_de_rez Vous l'em_mè_ne_rez Vous la nourri_rez
 Ba. Je la gar_de_rai Je l'em_mè_ne_rai Je la nourri_rai
 S. Vous la gar_de_rez Vous l'em_mè_ne_rez Vous la nourri_rez
 Vous la gar_de_rez Vous l'em_mè_ne_rez Vous la nourri_rez
 Vous la gar_de_rez Vous l'em_mè_ne_rez Vous la nourri_rez
 Vous la gar_de_rez Vous l'em_mè_ne_rez Vous la nourri_rez

ff
Va. Il en souffri-ra Le Ca-di, oui, le Ca-di l'a dit

ff
K. Vous l'héber-ge-rez Le Ca-di, oui, le Ca-di l'a dit

ff
F. Vous l'héber-ge-rez Le Ca-di, oui, le Ca-di l'a dit

ff
Ba. Vous l'héber-ge-rez Le Ca-di, oui, le Ca-di l'a dit

ff
NT. Vous l'héber-ge-rez Le Ca-di, oui, le Ca-di l'a dit

ff
M. Vous l'héber-ge-rez Le Ca-di, oui, le Ca-di l'a dit

ff
Er. Je l'héber-ge-rai Le Ca-di, oui, le Ca-di l'a dit

ff
S. Vous l'héber-ge-rez Le Ca-di, oui, le Ca-di l'a dit

ff
Vous l'héber-ge-rez Le Ca-di, oui, le Ca-di l'a dit

ff
Vous l'héber-ge-rez Le Ca-di, oui, le Ca-di l'a dit

ff
Vous l'héber-ge-rez Le Ca-di, oui, le Ca-di l'a dit

ff
Piano accompaniment

N^o O mortel en_oui Tout est bien fi_ni Le Ca_di, oui
 A. Ah! ce pauvre a_mi Tout est bien fi_ni Le Ca_di, oui
 1^e P. Ah! ce pauvre a_mi Tout est bien fi_ni Le Ca_di, oui
 Ba. Ah! ce pauvre a_mi Tout est bien fi_ni Le Ca_di, oui
 N^o Ah! ce pauvre a_mi Tout est bien fi_ni Le Ca_di, oui
 M. Ah! ce pauvre a_mi Tout est bien fi_ni Le Ca_di, oui
 B^o Me voi_la jo_li Tout est bien fi_ni Le Ca_di, oui
 S. Ah! ce pauvre a_mi Tout est bien fi_ni Le Ca_di, oui
 Ah! ce pauvre a_mi Tout est bien fi_ni Le Ca_di, oui
 Ah! ce pauvre a_mi Tout est bien fi_ni Le Ca_di, oui
 Ah! ce pauvre a_mi Tout est bien fi_ni Le Ca_di, oui

Plus vite.

le Ca-di Pa dit Le Ca-di, — le Ca-di — Pa — dit!

le Ca-di Pa dit Le Ca-di, — le Ca-di — Pa — dit!

le Ca-di Pa dit Le Ca-di, — le Ca-di — Pa — dit!

le Ca-di Pa dit Le Ca-di, — le Ca-di — Pa — dit!

le Ca-di Pa dit Le Ca-di, — le Ca-di — Pa — dit!

le Ca-di Pa dit Le Ca-di, — le Ca-di — Pa — dit!

le Ca-di Pa dit Le Ca-di, — le Ca-di — Pa — dit!

le Ca-di Pa dit Le Ca-di, — le Ca-di — Pa — dit!

le Ca-di Pa dit Le Ca-di, — le Ca-di — Pa — dit!

le Ca-di Pa dit Le Ca-di, — le Ca-di — Pa — dit!

le Ca-di Pa dit Le Ca-di, — le Ca-di — Pa — dit!

le Ca-di Pa dit Le Ca-di, — le Ca-di — Pa — dit!

le Ca-di Pa dit Le Ca-di, — le Ca-di — Pa — dit!

le Ca-di Pa dit Le Ca-di, — le Ca-di — Pa — dit!

Plus vite.

NAM.

O mon Na - dir, un sort bar - ba - re, Hé - las! au - jourd'hui nous se -

p *pp*

poco marcato.

N^a

- pa - re! Mais moi, fi - dèle à mes a - mours, Je ju - re

Poco più mod.^{to}

N^a

de t'ai - mer — tou - jours, Cher Na -

NAD.

Na - mou - na!

p

N^a

- dir! je

BAB.

Brou - dou - dour! Je

NAD.

Je ju - re!

BROUD

Ma chère à - me, je ju - re!

N^o ju-re! de t'ai - mer tou - jours, tou - jours, tou -

B^o ju-re! de t'ai - mer tou - jours, tou - jours, tou -

N^e de t'ai - mer tou - jours, tou - jours, tou -

B^e de t'ai - mer tou - jours, tou - jours, tou -

N^o - jours, tou - jours, tou - jours! _____

B^a - jours, tou - jours, tou - jours! _____

N^e - jours, tou - jours, tou - jours! _____

B^e - jours, tou - jours, tou - jours! _____

Cédez un peu pour revenir au 1^{er} mouvt

p a tempo 1^o

Na
Le Ca - di Pa dit O mor - tel en - nuï Tout est bien fi - ni

K.
Le Ca - di Pa dit Ah! ce pauvre a - mi Tout est bien fi - ni

le P.
Le Ca - di Pa dit Ah! ce pauvre a - mi Tout est bien fi - ni

Ba.
Le Ca - di Pa dit O mor - tel en - nuï Tout est bien fi - ni

Nr.
Le Ca - di Pa dit O mor - tel en - nuï Tout est bien fi - ni

M.
Le Ca - di Pa dit Ah! ce pauvre a - mi Tout est bien fi - ni

B.
Le Ca - di Pa dit Me voi - la jo - li Tout est bien fi - ni

S.
Le Ca - di Pa dit Ah! ce pauvre a - mi Tout est bien fi - ni

Le Ca - di Pa dit Ah! ce pauvre a - mi Tout est bien fi - ni

Le Ca - di Pa dit Ah! ce pauvre a - mi Tout est bien fi - ni

Le Ca - di Pa dit Ah! ce pauvre a - mi Tout est bien fi - ni

a tempo 1^o

p

N^o Il en est ainsi Pas de ré - sis - tan - ce Pas de ré - sis - tan - ce
 R Il en est ainsi Pas de ré - sis - tan - ce Pas de ré - sis - tan - ce
 P Il en est ainsi Pas de ré - sis - tan - ce Pas de ré - sis - tan - ce
 E Il en est ainsi Pas de ré - sis - tan - ce Pas de ré - sis - tan - ce
 M Il en est ainsi Pas de ré - sis - tan - ce Pas de ré - sis - tan - ce
 M Il en est ainsi Pas de ré - sis - tan - ce Pas de ré - sis - tan - ce
 S Il en est ainsi Pas de ré - sis - tan - ce Pas de ré - sis - tan - ce
 Il en est ainsi Pas de ré - sis - tan - ce Pas de ré - sis - tan - ce
 Il en est ainsi Pas de ré - sis - tan - ce Pas de ré - sis - tan - ce
 Il en est ainsi Pas de ré - sis - tan - ce Pas de ré - sis - tan - ce

N.^o Mais il me paie_ra Son lâche at_ten_tat Mal_heur au Hul_lah!
 K. Vous la gar_de_rez, Vous l'em_me_ne_rez, Vous la nour_ri_rez,
 1.^e P. Vous la gar_de_rez, Vous l'em_me_ne_rez, Vous la nour_ri_rez,
 2.^e P. Vous la gar_de_rez, Vous l'em_me_ne_rez, Vous la nour_ri_rez,
 N.^o Vous la gar_de_rez, Vous l'em_me_ne_rez, Vous la nour_ri_rez,
 M. Vous la gar_de_rez, Vous l'em_me_ne_rez, Vous la nour_ri_rez,
 B.^o Je la gar_de_rai, Je l'em_me_ne_rai, Je la nour_ri_rai,
 S. Vous la gar_de_rez, Vous l'em_me_ne_rez, Vous la nour_ri_rez,
 Vous la gar_de_rez, Vous l'em_me_ne_rez, Vous la nour_ri_rez,
 Vous la gar_de_rez, Vous l'em_me_ne_rez, Vous la nour_ri_rez,
 Vous la gar_de_rez, Vous l'em_me_ne_rez, Vous la nour_ri_rez,
 Vous la gar_de_rez, Vous l'em_me_ne_rez, Vous la nour_ri_rez,

ff
Soprano: Il en souffri-ra Le Ca-di, oui le Ca-di Pa dit

ff
Alto: Vous The_ber_ge_rez Le Ca-di, oui le Ca-di Pa dit

ff
Tenor: Vous The_ber_ge_rez Le Ca-di, oui le Ca-di Pa dit

ff
Bass: Vous The_ber_ge_rez Le Ca-di, oui le Ca-di Pa dit

ff
Soprano: Vous The_ber_ge_rez Le Ca-di, oui le Ca-di Pa dit

ff
Alto: Vous The_ber_ge_rez Le Ca-di, oui le Ca-di Pa dit

ff
Tenor: Je The_ber_ge_rai Le Ca-di, oui le Ca-di Pa dit

ff
Bass: Vous The_ber_ge_rez Le Ca-di, oui le Ca-di Pa dit

ff
Soprano: Vous The_ber_ge_rez Le Ca-di, oui le Ca-di Pa dit

ff
Alto: Vous The_ber_ge_rez Le Ca-di, oui le Ca-di Pa dit

ff
Tenor: Vous The_ber_ge_rez Le Ca-di, oui le Ca-di Pa dit

ff
Bass: Vous The_ber_ge_rez Le Ca-di, oui le Ca-di Pa dit

ff
Piano: Accompaniment for piano, featuring chords and melodic lines.

N^o O mortel en_nui Tout est bien fi_ni Le Ca_di, oui
 K. Ah! ce pauvre a_mi Tout est bien fi_ni Le Ca_di, oui
 le P. Ah! ce pauvre a_mi Tout est bien fi_ni Le Ca_di, oui
 Ba. O mortel en_nui Tout est bien fi_ni Le Ca_di, oui
 N^o O mortel en_nui Tout est bien fi_ni Le Ca_di, oui
 M. Ah! ce pauvre a_mi Tout est bien fi_ni Le Ca_di, oui
 B^o Me voi_la jo_li Tout est bien fi_ni Le Ca_di, oui
 S. Ah! ce pauvre a_mi Tout est bien fi_ni Le Ca_di, oui
 Ah! ce pauvre a_mi Tout est bien fi_ni Le Ca_di, oui
 Ah! ce pauvre a_mi Tout est bien fi_ni Le Ca_di, oui
 Ah! ce pauvre a_mi Tout est bien fi_ni Le Ca_di, oui

Un peu plus vite.

le Ca-di Pa dit Le Ca-di le Ca-di Pa dit Malheur au Hul -

le Ca-di Pa dit Le Ca-di le Ca-di Pa dit Vous la gar-de -

le Ca-di Pa dit Le Ca-di le Ca-di Pa dit Vous la gar-de -

le Ca-di Pa dit Le Ca-di le Ca-di Pa dit Vous la gar-de -

le Ca-di Pa dit Le Ca-di le Ca-di Pa dit Vous la gar-de -

le Ca-di Pa dit Le Ca-di le Ca-di Pa dit Je la gar-de -

le Ca-di Pa dit Le Ca-di le Ca-di Pa dit Vous la gar-de -

le Ca-di Pa dit Le Ca-di le Ca-di Pa dit Vous la gar-de -

le Ca-di Pa dit Le Ca-di le Ca-di Pa dit Vous la gar-de -

le Ca-di Pa dit Le Ca-di le Ca-di Pa dit Vous la gar-de -

Un peu plus vite.

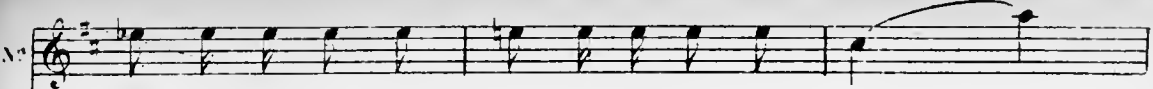
N.^o 

- lah! Il en souf - fri - ra Tou - te l'e - xis - ten -

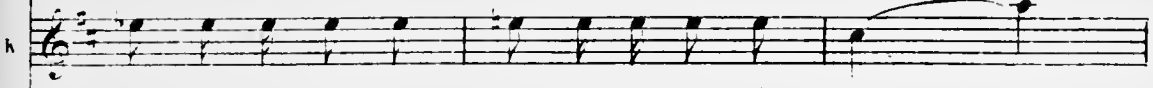
K. 

- rez Vous la nour - ri - rez Tou - te l'e - xis - ten -

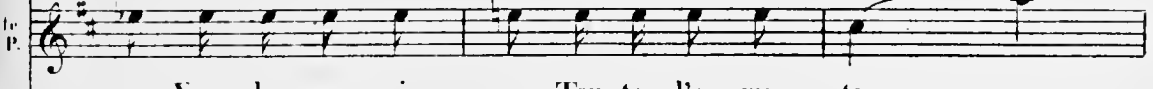
T.^e P. 

- rez Vous la nour - ri - rez Tou - te l'e - xis - ten -

Bs. 

- rez Vous la nour - ri - rez Tou - te l'e - xis - ten -

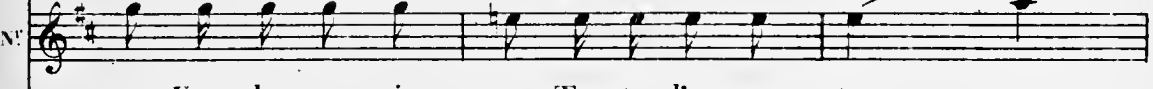
N.^o 

- rez Vous la nour - ri - rez Tou - te l'e - xis - ten -

M. 

- rez Vous la nour - ri - rez Tou - te l'e - xis - ten -

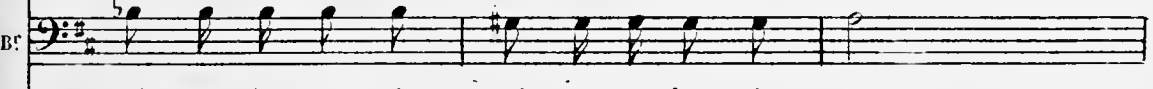
B.^o 

- rai Je la nour - ri - rai Tou - te l'e - xis - ten -

S. 

- rez Vous la nour - ri - rez Tou - te l'e - xis - ten -

- rez Vous la nour - ri - rez Tou - te l'e - xis - ten -

- rez Vous la nour - ri - rez Tou - te l'e - xis - ten -

- rez Vous la nour - ri - rez Tou - te l'e - xis - ten -

NAM, KOUK, le PR., BAB. col Soprani.

ce Le Ca-di Pa dit Tout est bien fi - ni Pas de ré - sis -

NAD, MOKA col Ténors.

ce Le Ca-di Pa dit Tout est bien fi - ni Pas de ré - sis -

BROED, SALAM. col Basses.

ce Le Ca-di Pa dit Tout est bien fi - ni Pas de ré - sis -

- tan - - - ce Le Ca-di Pa dit Tout est bien fi -

- tan - - - ce Le Ca-di Pa dit Tout est bien fi -

- tan - - - ce Le Ca-di Pa dit Tout est bien fi -

- ni Le Ca - di Pa

- ni L Ca - di Pa

- ni Le Ca - di Pa

N^o
K.
dit!

1^e
P.
B.
dit!

N^o
M.
dit!

B^o
S.
dit!

dit!

dit!

dit!

fff

ACTE III.

ENTR' ACTE.

Vivo

PIANO.

f

N° 20.

INTRODUCTION
et
VALE CHANTÉE.

All^o moderato.

LE PRINCE.

KOUKOULI.

Soprani.

Ténors.

Basses.

All^o moderato (112 = ♩)

PIANO.

Piano accompaniment for the second system, continuing the rhythmic patterns from the first system.

Sop. *f*
 Ten.
 Bas.

C'est le Prin_ ce quelle au_ bai_ ne
 C'est le Prin_ ce quelle au_ bai_ ne
 C'est le Prin_ ce quelle au_ bai_ ne

Il va beaucoup de_ penser C'est le Prince, quelle aubaine! C'est Allah qui
 Il va beaucoup de_ penser C'est le Prince, quelle aubaine! C'est Allah qui
 Il va beaucoup de_ penser C'est le Prince, quelle aubaine! C'est Allah qui

nous l'amè - ne No - tre re - cete est cer - tai - ne Oui nous al - lons en - caisser

nous l'amè - ne No - tre re - cete est cer - tai - ne Oui nous al - lons en - caisser

nous l'amè - ne No - tre re - cete est cer - tai - ne Oui nous al - lons en - caisser

U - ne re - cet - te cer - tai - ne C'est le Prin - ce, Pour nous quelle au -

U - ne re - cet - te cer - tai - ne C'est le Prin - ce, Pour nous quelle au -

U - ne re - cet - te cer - tai - ne C'est le Prin - ce, Pour nous quelle au -

- bai - - - - - ne

- bai - - - - - ne

- bai - - - - - ne

MOKA.

Les mar_chandes, les mar_chands Les pe_tits comme les grands, Jeu_nes et

vieux, de tous les â_ges Montrez-nous vos é_ta_la_ges, Vos ob_jets les plus choi_

_sis Et le tout au plus jus_te pri_x

Vous al_lez ê_tre ser_

Vous al_lez ê_tre ser_

Vous al_lez ê_tre ser_

vis Mes_sieurs au plus jus_te prix

vis Mes_sieurs au plus jus_te prix

vis Mes_sieurs au plus jus_te prix

Mouv! de Valse

— Qui vous al - lez ê - tre ser - vis

— Qui vous al - lez ê - tre ser - vis

— Qui vous al - lez ê - tre ser - vis

Mouv! de Valse (68 = ♩.)

ffp *p*

Le PRINCE.

VALE CHANTÉE

1^{er} COUPLET. Voy_ons d'a - bord és

p

1^e P
 bro - ca - tel les Ces é - char - pes d'or et d'ar - gent

1^e P
 Montrez nous ces ri - ches den - tel - les Et ce sa - tin e -

The second system of the musical score continues the vocal line and piano accompaniment. The lyrics are "Montrez nous ces ri - ches den - tel - les Et ce sa - tin e -". The piano accompaniment maintains the same accompaniment style as the first system.

1^e P
 - tin - ce - lant Puis ces bi - joux, ce di - a - dé - me

1^e P
 Dont le tra - vai est tout nou - veau. L'or le co - rail

1^e P
 et l'ambre mê - me Formant le plus - ri - che - joy - au Dou -

The fifth system of the musical score continues the vocal line and piano accompaniment. The lyrics are "et l'ambre mê - me Formant le plus - ri - che - joy - au Dou -". The piano accompaniment concludes the system with a final chord.

1.
P
-nez, don - nez, don - nez, don - nez, Don - nez, don -

1e
P
-nez, rien n'est trop beau pour cel - le que l'on

1e
P
ai - me Rien n'est trop beau pour cel - le que l'on

poco più f

1e
P
kolk. ai - me Don - nez, don - nez rien

Sop. Don - nez, don - nez rien

Ten. Pre - nez pre - nez rien

Bas. Pre - nez pre - nez rien

Pre - nez pre - nez rien

le P n'est trop beau pour cel - le que l'on ai - me. Rien

K n'est trop beau pour cel - le que l'on ai - me. Rien

n'est trop beau pour cel - le que l'on ai - me. Rien

n'est trop beau pour cel - le que l'on ai - me. Rien

n'est trop beau pour cel - le que l'on ai - me. Rien

le P n'est trop beau pour cel - le que l'on ai -

K n'est trop beau pour cel - le que l'on ai -

n'est trop beau pour cel - le que l'on ai -

n'est trop beau pour cel - le que l'on ai -

n'est trop beau pour cel - le que l'on ai -

Treble clef: *me.*
 Alto clef: *me.*
 Tenor clef: *me.*
 Bass clef: *me.*

ff

2^e COUPLÉ ET

Treble clef: Voyons aus - si ce ca - che - mi - re Et ces é - tof -
 Bass clef: *p*

Treble clef: - fes de Su - rah Puis ces ta - pis que l'on ad - mi - re.
 Bass clef:

le
P

Venant de Smyrne ou Bas - so - ra De ces ru - bis

le
P

l'éclat su - prè - me Brille - ain - si qu'un ar - dent flam - beau

le
P

De ces bril - lants la Pé - ri - mè - me Or - ue - rait son - di -

le
P

-vin - ban - deau Don - nez, don - nez, don - nez, do - nez -

le P
 don nez, don nez, Rien n'est trop beau pour cel_

le P
 le que l'on ai_ me Rien n'est trop beau pour cel_

le P
 le que l'on ai_ me Don nez, don_

KOUK.

Sop. Don nez, don_

Ten. Pre nez, pre_

Bas. Pre nez, pre_

mf

le
P

nez Rien n'est trop beau pour cel - le que l'on ai - me Rien

K

nez Rien n'est trop beau pour cel - le que l'on ai - me Rien

nez Rien n'est trop beau pour cel - le que l'on ai - me Rien

nez Rien n'est trop beau pour cel - le que l'on ai - me Rien

nez Rien n'est trop beau pour cel le que l'on ai - me Rien

le
P

n'est trop beau pour cel - le que l'on ai - - me.

K

n'est trop beau pour cel - le que l'on ai - - me.

n'est trop beau pour cel - le que l'on ai - - me.

n'est trop beau pour cel - le que l'on ai - - me.

n'est trop beau pour cel - le que l'on ai - - me.

(ON PARLE)

sop. 1^o tempo *f*
 C'est le Prince quelle au_bai_ne Il va beaucoup

Ten. *f*
 C'est le Prince quelle au_bai_ne Il va beaucoup

Bas. *f*
 C'est le Prince quelle au_bai_ne Il va beaucoup

1^o tempo *f*

dé_pen_ser C'est le Prince quelle au_bai_ne C'est Al_lah qui nous l'a_mè_ne

dé_pen_ser C'est le Prince quelle au_bai_ne C'est Al_lah qui nous l'a_mè_ne

dé_pen_ser C'est le Prince quelle au_bai_ne C'est ALLah qui nous l'a_mè_ne

No - tre re - cete est cer - tai - ne Oui nous al - lons en cais - ser
 No - tre re - cete est cer - tai - ne Oui nous al - lons en cais - ser
 No - tre re - cete est cer - tai - ne Oui nous al - lons en cais - ser

U - ne re - cet - te cer - tai - ne C'est le Prin - ce pour nous quelle an -
 U - ne re - cet - te cer - tai - ne C'est le Prin - ce pour nous quelle an -
 U - ne re - cet - te cer - tai - ne C'est le Prin - ce pour nous quelle an -

- bai - - - - - ne
 - bai - - - - - ne
 - bai - - - - - ne

N^o 21

COUPLETS DES GATEAUX.

All^o moderato.

NAMOUNA.

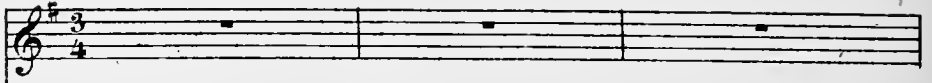

BROUPOUDOUR.

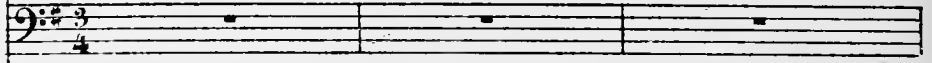
All^o moderato. (152 = ♩)

PIANO.

BROU.

LE COUPLET.

De - puis que vous ê - tes ma fem - me Je

vous fait ob - ser - ver ma - da - me Que vous man - gez tous mes gâ -

N
B

Mon Dieu, mon -
-teaux Tous à me - su - re qu'ils sont chauds

N
B

-sieur, si je les man - ge C'est qu'il sont bons ap - pa - ra - ment

Je

B

vous sais gré de la lou - an - ge, El - le me flatte in - fi - ni -

B

-ment Man - gez - en, man - gez - en, man - gez - en, man - gez - en!

Mais lais - sez - en pour la pra - ti - que Man - gez -

NAM. f
J'en mange - rai, j'en man - ge - rai, j'en man - ge - rai,
- en, man - gez - en, man - gez - en, man - gez -

Et point n'en lais - se - rai ———— Oui, je les man - ge -
- en! mais lais - sez - en ————

N
_rai Et point n'en lais - se - rai Dans - la - bou -

B
Pour - la - pra -

N
ti - - - - que.

B
ti - - - - que.

mf

BROUD. 2^d COUplet.

Pour - tant que le diable m'em-

p

B
- per - te En con - ti - nu - ant de la sor - te Dans

B un dé_lai plus que pro - chain Vous me rui_ne_rez c'est cer -

NAM.
Eh! bien, je se_rai tres sin - cè - re Ça m'est é -

- tain -

N - gal ab - so - lu - ment

B Mais pour tous deux c'est la ini -

B - se - re C'est le plus affreux dé - nue - ment Mangez - en, mangez -

B.

en, mangez - en. mangez - en! Mais lais - sez

NAM.

J'en mange - rai,

en Pour la - pra - ti - que Mangez - en, mangez -

N

J'en man - ge - rai, J'en mange - rai, Et point n'en lais - se -

B

- en, Mangez - en, Mangez - en!

N
-rai ———— Oui je les man-ge -rai Et point n'en lais-se -

B
Mais lais - sez - en ————

N
rai Dans la bou - ti - - - -

B
Pour la pra - ti - - - -

N
- que.

B
- que.

N° 22.

DUETTO.

Allegretto.

NAMOUNA.

NADIR.

Allegretto. (100 = ♩)

PIANO.

NAM.

1^{er} COUPLÉ. Ger - tains amants changent d'a - mour Pres -

Na. - qu'à chaque sai - son nou - vel - le

NADIR

Les no - tres du - re - ront tou -

No.  Aus -

No.  - jours. Car no - tre flamme est é - ter - nel - le

No.  - si nous nous fai - sons cré - dit

No.  Un doux bonjour un re - gard

No.  Pour le moment ——— ça nous suf - fit Nous

No.  ten - dre Pour le moment ——— ça nous suf - fit Nous

N^a. a_vous bien le temps d'at_ten_dre Pour le moment ça nous suf_
 N^e. a_vous bien le temps d'at_ten_dre Pour le moment ça nous suf_

N^a. _fit, Nous a_vous bien le temps d'atten_dre
 N^e. _fit, Nous a_vous bien le temps d'atten_dre.

SADIR.

2. COUPLET.

Mais

N^e. vous, vous n'a_vez plus vingt ans ——— En re_gardant vo_tre per_

N^o.

- son - ne J'a - perçis les marques du temps

NADIR.

Dé -

N^o.

Bref, mon cher, vous de - ve - nez

N^o.

- j'a vo - tre che - veu gri - son - ne

N^o.

vieux Nous

N^o.

À l'é - vi - dence il faut vous reu - dre Nous

p

N^a.
sommes jeu - - nes tous les deux, Nous a - vous bien le temps d'at -

N^o.
sommes jeu - - nes tous les deux. Nous a - vous bien le temps d'at -

N^a.
ten - dre Nous sommes jeunes tous les deux Nous avons bien le temps d'atten -

N^o.
ten - dre Nous sommes jeunes tous les deux Nous avons bien le temps d'atten -

N^a.
- dre.

N^o.
- dre

N° 25.

QUARTETTO.

Andantino.

Recit. (li-ant)

NAMOUNA.

Ma pauvre Namou - ua, que je suis malheu -

BAROUCHE.

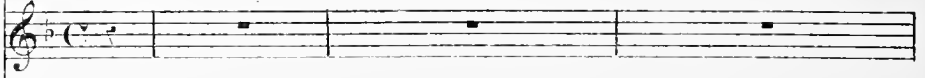

BROUDOUBOUR.

SALAMALEK.

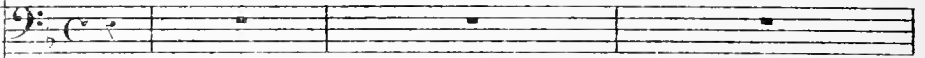

Andantino.

PIANO.

- reux De notre jeune prince un ar - rêt ri - gou - reux M'ordon - ne de par -

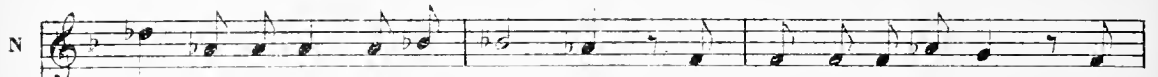
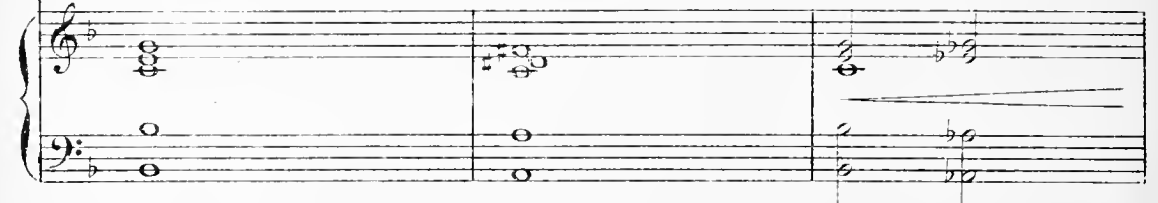

- tir loin de toi que j'a - do - re Où vais-je aller? hé - las! je

Moderato. (88 = ♩)

N

n'en sais rien enco - re!

Moderato.

pp *p*

N

(lisant)

Je marche - rai toujours. tou -

p

N

- jours tout droit. A deux mains prenant mon cou - ra - ge, Bra -

p

N

- vant le chaud. bra - vant le froid Le cœur tout plein de tou i -

p

N. *ma - ge*

BAB. *mf* Il marche - ra toujours tout

BROUD. *mf* Il - marche - ra tou - jours tout droit Il marche - ra toujours tout

SALAM. *mf* Il - marche - ra tou - jours tout droit Il marche - ra toujours tout

N. *p* Bra - vant le chaud, *f* bra - vant le froid, bra -

Ba. *p* droit Bra - - vant le froid,

Bc. *p* droit Bra - - vant le froid,

S. *p* droit Bra - - vant le froid,

N. *p*
 _vant le froid Je mar - cherai tou -

Ba. *f* *p*
 bra - vant le froid, Il mar -

Bc. *f* *p*
 bra - vant le froid, Il mar -

S. *f* *p*
 bra - vant le froid, Il mar -

N. *f* *p*
 _jours tout droit. tou - jours Il marche - ra toujours -

Ba. *f* *p*
 - che - - ra Il mar - che - ra Il marche - ra toujours

Bc. *f* *p*
 - che - - ra Il mar - che - ra Il marche - ra toujours -

S. *f* *p*
 - che - - ra Il mar - che - ra Il marche - ra toujours -

N. — tout droit —

Ba. — tout droit —

Br. — tout droit —

S. — tout droit —

mf *p*

NAM. (li-sant)

En vain la for - tu - ne en chemin Pour - ra chercher à me sé -

N. - dui - re, Vou-lant con-ser-ver mon chagrin et l'amour pour qui je res -

N
 - pi - re, Je mar - cheraï tou - jours tout droit,
 BAB.
 BROUD.
 SALAM.

N
 Bra - vant le chaud. bra -
 mar - chera tou - jours tout droit,
 mar - chera tou - jours tout droit,
 mar - chera tou - jours tout droit,

f *dolce e espress.*

N
_vant le froid. bra_vant le froid Le_cœur tout

Br.
Bravant le froid

Bc.
Bravant le froid

S.
Bravant le froid

N
plein de ton i - ma - ge A deux mains

N
te_nant mon cou_re - ge Je mar_che_rai toujours tout

crisc. *p*

No. droit. Toujours. tou-jours, toujours tout droit Et

BAB. *crisc.*

Toujours. tou-jours, toujours tout droit

BROUD. *crisc.*

Toujours, tou-jours, toujours tout droit

SAL. *crisc.*

Toujours. tou-jours, toujours tout droit

No. rien ne pourra m'arrê-ter Dans cet e-xil que je m'im-

pp

No. - po - se. En vain l'oiseau pourra chan-ter, En vain

mf *p* *rall.*

N. — pourra fleurir la ro — se — Je marche — rai toujours tou —

ppp *p*

N. — jours tout droit, A — deux mains prenant mon cou — ra — ge Bra —

N. — vant le chaud, bra — vant le froid, Le cœur tout plein de son i —

ma — ge Il marche —

BROUD. *mf*

SAL. *mf*

BAB. *mf*

Il — mar — che — ra — tou — jours — tout — droit, Il mar — che —

Il — mar — che — ra — tou — jours — tout — droit, Il mar — che —

mf

NAM.

p

Bra_vant le chaud, bra_vant le froid, bra_ - ra toujours tout droit. Bra - vant le froid

Bra_vant le froid Je mar - cherai toujours tout droit tou_ Bra_vant le froid Il mar - che - ra

f *p*

N. — jours — Il mar - che - ra tou - jours —

Ba. *f* *p*
Il mar - che - ra Il mar - che - ra tou - jours —

Br. *f* *p*
Il mar - che - ra Il mar - che - ra tou - jours —

S. *f* *p*
Il mar - che - ra Il mar - che - ra tou - jours —

f *pp*

N. — tout droit. —

Ba. — tout droit. —

Br. — tout droit. —

S. — tout droit. —

mf

N^o 24.

COUplet FINAL.

Allegretto.

NAMOUNA.

Soprani.

Ténors.

Basses.

Allegretto.

PIANO.

N.
Si__ vous vou_lez bien nous re__ voir Mal_

N.
_gré uo_tre fai_ble mé_ri_ te Tou_jours prêt à vous re_ ce_

N^a

_ voir ————— Nous at - tendrons vo - tre vi - si - te - Mes -

N^a

_ sieurs n'avez au - cun sou - ci Du temps que ça pourrait nous

N^a

pre - dre Nous sommes tous jeu - nes i - ci Nous

N^a

pouvons très bien vous at - ten - dre Nous sommes tous jeu - nes i -

Na
 _ci. Nous pouvons très bien vous at_ten_dre.

Soprani. ARTISTES, CORYPHÉES et CHŒURS. *f*

Nous

Ténors. *f*

Nous

Basses. *f*

Nous

sommes jeu - nes tous i - ci Nous a_vous bien le temps d'at -

sommes jeu - nes tous i - ci Nous a_vous bien le temps d'at -

sommes jeu - nes tous i - ci Nous a_vous bien le temps d'at -

- ten - dre Nous sommes jeu - nes tous i - ci Nous a - vous bien le
 - ten - dre Nous sommes jeu - nes tous i - ci Nous a - vous bien le
 - ten - dre Nous sommes jeu - nes tous i - ci Nous a - vous bien le

temps d'atten - dre. —
 temps d'atten - dre. —
 temps d'atten - dre. —

FIN.