

ACTE II

ENTR' ACTE.

Allegro vivace.

PIANO.

*ff**pp**dim.*

Andante.

f

3

N°10
CHOEUR DE FEMMES.

Andantino.

VANDA.

1^{re} Dessus.

2^{de} Dessus.

PIANO.

Andantino.

pp

1^{re} Dessus. *p*

Palais plein de lu-mière,

pp
Où dans sa grâ - ce

p
O sé - jour en - chan - té,

pp

fiè - re, Ver -

Tri - om - phe la beau - té,

- sez, fleurs vos ha - lei - nes

Dans l'air vibrant et

Cou - lez, o coupes plei - nes,
 doux. Parfums e - nivrez

Ah!
 - nous.

cresc. *dim.*

Pa - lais plein de lu - miè - re,
 O sé - jour en - chan -

pp

Où dans sa grâ - ce fiè - re,

té,

cresc. *pp*

VANDA, dolce.

Aujourd'hui, au-jour'hui

2^d Dessus.

Tri - om - phe la beau - té.

pp

v.

mê - me, Je vais revoir celui que j'ai - me Cher - Di - ni -

v. *cresc.*
 -tri, cher Dimi-tri je vais te re-voir. Ah!

v. *f* *dim.* *p*
 Ah! Ah!
 Palais pleinde lu-mière,
 O séjour en-chan-
f *p*
dim.

v. *cresc.* *p*
 Ah! Ah!
 Où dans sa grâ-ce fiè-re,
 -té,
cresc. *p*

v. *Ah!*

pp
Ver-sez, fleurs vos ha-lei-nes

pp
Tri-omphe la beau-té, Dans l'air vibrant et

pp

tr *tr* *tr*

pp

p.

v. *Ah!*

ppp
Cou-lez, ô coupes plei-nes,

ppp
doux, Parfums, e-nivrez-nous.

ppp *dim sempre.*

tr *tr* *tr* *tr*

pppp

SCÈNE.

VANDA. *All.^o mod.^{lo}*

LUSACE.

PIANO. *All. mod.*
ff

VANDA. *Récit.*

En - fin! Com - te c'est

(Elle congédie ses femmes d'un geste)

V. *pp*

toi. —

sf p

dim. pp

LUSACE.

Récit.

Van - da, — tout est-il prêt ?

Tout ce que j'ai promis de

f

mesuré.

I. fai - re, je l'ai fait. J'ai sui - vi Di - mi -

mf bien rythmé.

I. - tri — de - puis — le mo - nas -

L. *te - - re, Et sans at - ten - dre plus long-*

L. *- temps, partout j'ai pro - cla -*

L. *- mé hautement ce mys - té - re. Nous au - rons fait un*

ff

f *suivrez.*

L. *Tzár, Vanda, soyons con tents. Ce soir, dans mon pa -*

VANDA. *mf*

mf

v. 

-lais Le Roi viendra lui mê - me

v. 

Pour rendre à Dimitri la puissance su -

v. 

-prê - me. C'est bien! C'est bien!

LUSAGE:

L. 

Mais é - cou - - te: il

L. 

faut que dès ce soir, en pré_sence du Roi, Le nou_veau Tzar s'en_gage et te

suivez.

VANDA.

De_vant tant de témoins!

(l'interrompant)

L. don_ne sa foi. Il le faut.

V. (inquiète)

Et pourquoi?

(ironiquement)

L. Pourquoi?—

p *pp*

N° 11
COUPLETS.

Allegro feroce.

LUSACE.

PIANO.

LUSACE.

J'ai pour tou - te phi - lo - so - phi - e d'ê - tre dé - fian - t i - ci bas, De tout, de

L.

tout, je me dé - fi - e; Dé - fi - ons nous à cha - que pas. Dé - fions - nous

L. du vent, des on - des, Dé - fi - ons nous des as - tres

L. *p* d'or, Des femmes brunes et des blon - des, *sf rall.* Des femmes *rall.*

L. bru - nes et des blon - des, *dim.* *p* dé - fions nous — *tempo.* Dé - fi - ons

L. nous à cha - que pas, Dé - fi - ons nous à chaque pas, Dé - fi - ons

L. nous de l'eau qui dort Dé - fi - ons nous de

L. l'eau qui dort.

suivez. *ff*

LUSACE. *p*

8- Pour être heu - reux, pour être heu - reu - se, Dé - fi - ons

L. nous a cha - que pas Des a - mou - reux, des a - mou - reu - ses Et sur -

L. *mf*

_ tout surtout de l'a_mour. Dé_fions nous — des jeunes prin_ces Qui n'ont pas

L. *p*

un vil_lage en _ cor Et puis pro _ met_tent des pro _ vin _

L. *f rall.*

_ ces Et qui pro _ met_tent des _ pro _ vin _

rall.

dim.

L. *p.* *tempo.*

_ ces, Dé_fi_ons nous: — Dé _ fi _ ons nous bien chaque

p. *tempo.*

L *sf*
 jour, Dé_fions nous, dé_fions nous, Dé_fions nous de l'eau qui

I. *sf*
 dort, Dé_fions nous de l'eau qui

M.D. *sf* *suivez.*

L dort.

VANDA. Recit. Pour_

8

v *-*quoi troubler ainsi mon â - me? LUSACE. *dolce.*

Je vou_lais ri - re, bel_le

L. da - me; Tu n'as pas de ri - va - le Et tu n'en au_ras

L. point. Mais suis mon con -

L. -seil sur ce point Que Di_mi_tri soit Tzar et d'abord sois sa

VANDA.

LUSACE.

L. fem - me. Je comprends. Dimi - tri va bientôt être i -

VANDA.

L. -ci, Laisse nous seuls. C'est bien, il se - ra fait ain -

(elle sort)

v. -si.

dim sempre.

pp

N^o. 12.

AIR.

Recit (ironiquement)

LUSACE..

Pauvre femme! vrai_ment, d'une pi_tié pro_fon_de, Mon cœur est pour

PIANO.

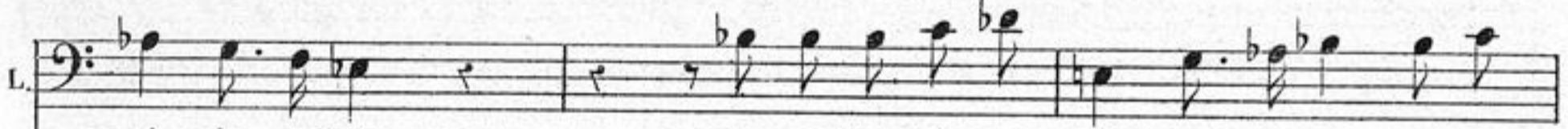
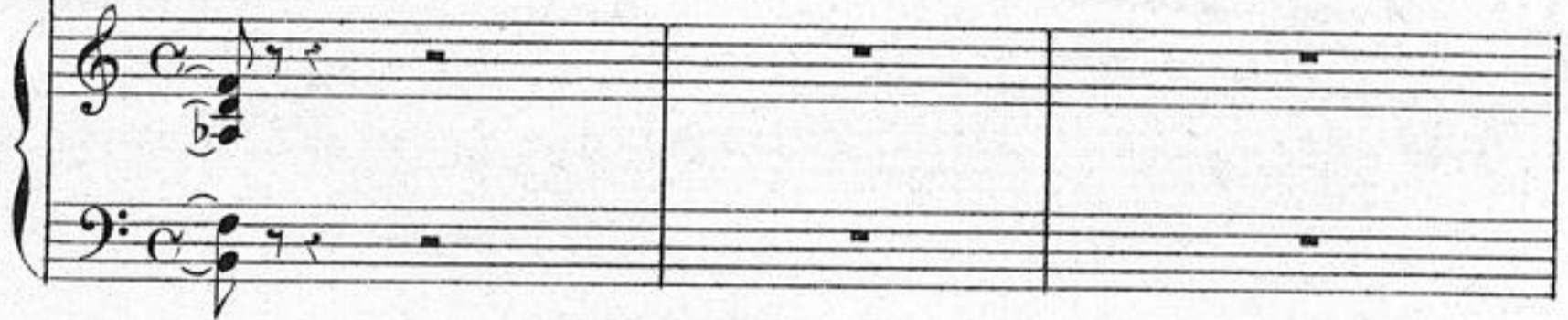

el _ le sai_si.

Ce sont ces têtes là qui gouver_nent le

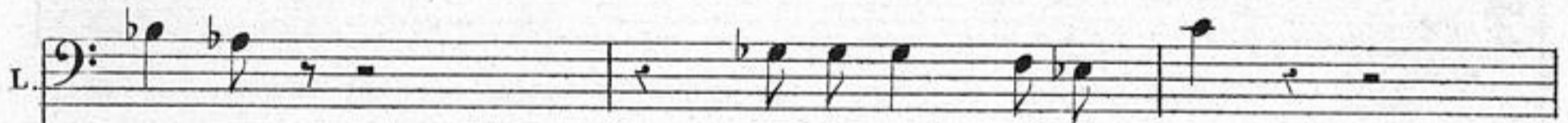
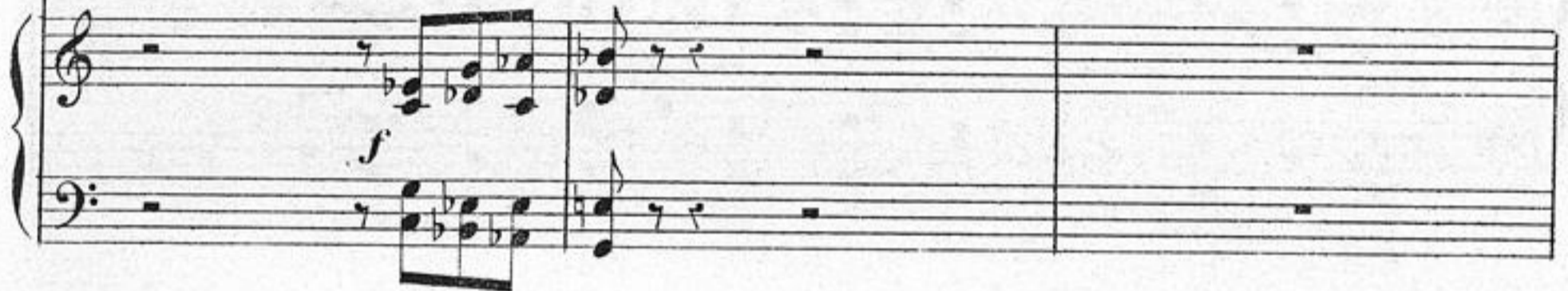

mon_de!

Ah! que tout i_rait mal

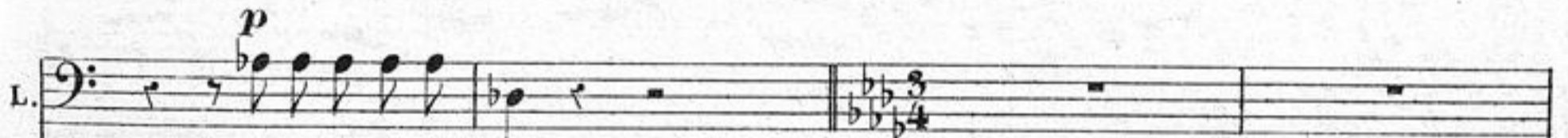

Si je n'étais i_ci.

Andante

LUSACE.

De - puis quinze ans j'ai donc sans

L. trè - ve Tout im - mo - lé tout immo - lé, jusqu'au re - mord, J'ai donc par -

The second system continues the vocal line with the lyrics 'trè - ve Tout im - mo - lé tout immo - lé, jusqu'au re - mord, J'ai donc par -'. The piano accompaniment continues with similar harmonic support.

L. tout, suivant mon rê - ve, J'ai donc en vain, j'ai donc bravé la

The third system continues the vocal line with the lyrics 'tout, suivant mon rê - ve, J'ai donc en vain, j'ai donc bravé la'. The piano accompaniment continues with similar harmonic support.

L. mort. Si le des - tin — brisait la tra - me, Dernier es -

The fourth system concludes the vocal line with the lyrics 'mort. Si le des - tin — brisait la tra - me, Dernier es -'. The piano accompaniment continues with similar harmonic support.

pressez un peu.

L. *-poir, der_nier es_poir, der_nier ef_fort, J'au_rais en_*

pressez.

I. *cresc.*

cresc. *f*

-vain *danné mon â_me, J'aurais en_vain ten_té le*

L. *dim e rall PP*

sort! De_puis quinze ans, ô som_bre rê_ves, J'ai tout bra_

dim. e rall. pp

L. *f p f*

-vé, jus_qu'au re_mord J'ai tout bra_vé, jus_qu'à la

f p f

même mouvt

mort

dolce

Récit *f*

Mais non! ma fortune s'a - chève. Sa -

Allegro.

-lut, ô splendeur de mon rê - ve

Allegro.

A moi la gloire a - près l'af - front A

L. *mf*

moi la gloire qu'on en vi - e; Les hon-neurs vont combler ma

L. *mf*

vi - e, Les plai - sirs — la cou-ron-ne - ront. Fa -

dim.

L. *p*

-tal remord, fuis comme un rê - ve De mon cœur plus viril; Ma for-

p

L. *cresc.*

-tu - ne dé - ja s'a - ché - ve En plein a - zur loin du pé -

cresc.

L. *rit.* A moi la gloire a - près l'af - front, A

L. moi la gloire qu'on en - vi - e; Les hon - neurs vont combler ma

L. vi - e, Les plai - sirs la cour - ronne - ront, la

L. *ff* gloi - re Et les plai - sirs la cou - ronne - ront. *suivez.*

N° 13

DUO.

DIMITRI.

LUSACE.

PIANO.

All^o ben marcato.

p

ff

DIMITRI.

Com - te, tu m'at - ten - dais? Le

D.

septre et la cou - ron - ne Se - ront à moi de -

LUSACE. *p*

D. *p*

_ main Son - ge que c'est Van - da, Van -

L. *p*

_ da qui te les don - ne, Son - ge que c'est Van - da qui te les

en pesant sur chaque syllabe.

rall.

L. *p*

donne en te donnant sa main. Hé -

dim.

D. *p*

_ las! Hé - las!

dim. *rall molto cresc.*

Andante

D

Hé - las! — pour une autre fem - me, Tra -

- hir, tra - hir mon cher a - mour — Quel trou - ble s'é - lève en mon

â - me; O dé - ses - poir! ô tris - te jour! — J'ou - bli -

- rais son amour si ten - dre, Son re - gard, son regard si pur

p

dim.

p

sf

D. *f* et si doux; — Sei_gneur ah! que viens-je d'en_ten_dre? *p* Mon Dieu, mon

pp un peu plus vite. LUSACE. Dieu pro_té_ - ge nous. Ain_si tu fuis le rang su_ -
pp suivez. *p* un peu plus vite.

L. DIMITRI. LUSACE. -prê_me? Non, mais je gar_de le bon_heur. In_

L. DIMITRI. -grat, tu sais que Vanda t'ai_me Ma_ri_na règne sur mon

D. cœur Non, mais je garde le bon-

LUSACE.

L. Ain-si, tu fuis le rang su - prê - me, In-

f *cresc.*

cresc. *f*

D. -heur, Non, mais je gar-de le bon-

L. -grat, tu sais que Van - da -

cresc.

D. -heur, Ma - ri - na Ma - ri - na, c'est

L. t'ai - me, In-grat, in-grat, tu

f *p*

cresc. sempre. *sf* *p*

D. el - - le que j'ai - - me, C'est

L. sais que Van - da t'ai - - me, In -

D. *cresc.* el - - le, *f* c'est el - - le qui *p* rè - gue sur mon

L. - grat, *f* in - grat, *p* tu perds le bon -

D. cœur. Hé - las pour une au - tre

L. - heur.

rall. *I^o tempo.* *f*

D. fem - me, Tra - hir, tra - hir mon cher a -

L. Quo! pour une au - tre fem - me,

f

D. - mour; — Quel trou - ble s'é - lève en mon

L. Tu tra - his ton a - mour? Quel

cresc.

cresc.

D. â - me, O dé - ses - poir! ô tris - te jour! — J'ou - bli -

L. trou - ble s'é lève en ton â - me? O tris - te jour! —

sf

cresc.

D. *ra*s Son a - mour, si ten - dre Son re -

L. *sf* Qu'impor - te cet a - mour si ten - dre? Ce re -

D. -gard, son regard si fier et si doux — Sei_gneur, ah! que viens je d'en -

L. -gard si fier et si doux — C'est moi, moi seul qu'il faut en -

D. -ten - dre? Mon Dieu, Sei - gneur pro_té - ge

L. -ten - dre, In - grat, in_grat, reste a - vec

D. nous, Mon Dieu, proté - ge nous, Sei - gneur pro - tè - ge

L. nous, C'est moi, moi seul, qu'il faut en - ten -

D. nous, Pro - tè - ge nous, Sei - gneur, Mon Dieu pro - tè - ge

L. dre In - grat, reste a - vec nous, In - grat reste a - vec

dim. *p*

dim. *p*

dim. *p*

D. nous.

L. nous.

Recit. C'est Mari - na tou - jours que ton â - me pre -

L. *f*

-fè - re? Au cha-teau de Wyk - sa près de Mar-pha, ta

L. *f*

mè - re, Elle est en ce mo - ment. Je sais tout, tu le

L. *f*

vois Bo-ri-s, déjà trem-blant pour son trône é - phé - mè - re, Bo-ri-s va les frap-

mezza voce,

DIMITRI.

O ciel ———

L. *pp*

-per tou - tes deux à la fois. Le noir vau-

p

L. *Andante*
 _tour _____ aux larges ai _ les En ce mo_ment pla _ ne sur

cresc.
cresc sempre.

L. *Andante*
 el _ les, De sa fu _ reur, comment les préser _ ver? Van_

dim.
f dim.

L. *Andante*
 _da, _____ Van _ da _____ Peut seu _ le les sau _

L. *Andante*
 _ver _____ de sa fu _ reur, Van _ da peut seu _ le les sau _

L. *ver, Van-da peut seu-le les sau-ver, Oui, de sa fu-*

ff

L. *-reur, Van-da peut seu-le les sau-ver.*

tempo di Pollaca

f *suivez.* *p*

L. *Voi-ci ve-nir tes dé-fen-seurs fi-*

mf *cresc.*

L. *dè-les A no-tre cause il faut les con-ser-*

cresc sempre.

N° 14.

POLONAISE.

VANDA.

DIMITRI.

LUSACE.

ver. _____

1^{ers} et 2^e Dessus.

Ténors.

Basses.

PIANO

Dessus.

Ténors.

Basses.

Pour les rois, cet - te

Pour les rois, cet - te

Pour les rois, cet - te

fête est fai - te Et char - me - rait les

fête est fai - te Et char - me - rait les

fête est fai - te Et char - me - rait les

yeux des dieux; Aux fronts les plus mo -

yeux des dieux; Aux fronts les plus mo -

yeux des dieux; Aux fronts les plus mo -

-ro - ses, des ro - ses, Vi - dons les cou - pes

-ro - ses, des ro - ses, Vi - dons les cou - pes

-ro - ses, des ro - ses, Vi - dons les cou - pes

ff d'or, encor! Pour les rois, cet - te

ff d'or, encor! Pour les rois, cet - te

ff d'or, encor! Pour les rois, cet - te

fête est fai - te Et char - me - rait les

fête est fai - te Et char - me - rait les

fête est fai - te Et char - me - rait les

yeux des dieux; Aux fronts les plus mo -

yeux des dieux; Aux fronts les plus mo -

yeux des dieux; Aux fronts les plus mo -

The piano accompaniment continues with similar textures, including a prominent triplet in the right hand.

- ro - ses, des ro - ses, Vi - dons les cou - pes

- ro - ses, des ro - ses, Vi - dons les cou - pes

- ro - ses, des ro - ses, Vi - dons les cou - pes

The piano accompaniment features a triplet in the right hand and block chords in the left hand.

VANDA.

(à Dimitri) *p*

En - fin, en - fin, c'est

d'or, encor!

d'or, encor!

d'or, encor!

*dimin.**p*

v. toi, de ton ab - sen - ce, J'ai bien pleu -

v. -ré jus - qu'à ce jour, Mais à toi la puis -

v. *- san - ce, A toi la gloire, à toi l'a -*

DIMITRI.

v. *- mour. Tout ce que je te*

D. *dois, je le sais, à mon*

D. *tour; Van - da, tu peux comp -*

D. *- ter sur ma re - con - nais - san -*

1^{rs} et 2^{ds} Dessus *p cresc*

cresc - sempre

D.

Ténors.

p cresc

cresc - sempre

Basses.

p cresc

cresc - sempre

Vi - dons en - cor

les cou - pes

Vi - dons en - cor

les cou - pes

Vi - dons en - cor

les cou - pes

cresc.

cresc sempre.

d'or,

les cou - pes d'or,

Vi - dons en -

d'or,

les cou - pes d'or,

Vi - dons en -

d'or,

les cou - pes d'or,

Vi - dons en -

- cor

les cou - pes d'or,

Vi - dons en -

- cor

les cou - pes d'or,

Vi - dons en -

- cor

les cou - pes d'or,

Vi - dons en -

- cor les cou - pes d'or, encor, encor, en-

- cor les cou - pes d'or, encor, encor, en-

- cor les cou - pes d'or, encor, encor, en-

ff

- cor.

- cor.

- cor.

f Pour les rois, cet - te fête est fai - te Et charme - rait les

f Pour les rois, cet - te fête est fai - te Et charme - rait les

f Pour les rois, cet - te fête est fai - te Et charme - rait les

yeux des dieux; — Aux fronts les plus mo - ro - ses, des ro - ses, Vi -

yeux des dieux; — Aux fronts les plus mo - ro - ses, des ro - ses, Vi -

yeux des dieux; — Aux fronts les plus mo - ro - ses, des ro - ses, Vi -

- dons les cou - pes d'or, *ff* encor!

- dons les cou - pes d'or, *ff* encor!

- dons les cou - pes d'or, *ff* encor!

Pour les rois cet - te fête est fai - te Et char - me - rait les

Pour les rois cet - te fête est fai - te Et char - me - rait les

Pour les rois cet - te fête est fai - te Et char - me - rait les

The third system concludes the page with the lyrics 'Pour les rois cet - te fête est fai - te Et char - me - rait les'. The vocal parts and piano accompaniment maintain the same musical style as the previous systems, with a clear melodic focus in the piano's right hand.

yeux des dieux; — Aux fronts les plus mo- ro- ses, des ro- ses, Vi-

yeux des dieux; — Aux fronts les plus mo- ro- ses, des ro- ses, Vi-

yeux des dieux; — Aux fronts les plus mo- ro- ses, des ro- ses, Vi-

VANDA.

(à Dimitri)

Viens donc, — viens

- dons les cou- pes d'or, en- cor!

- dons les cou- pes d'or, en- cor!

- dons les cou- pes d'or, en- cor!

dimin. *p* *f*

donc, tous mes a- mis s'empressent pour te voir, Viens

f

v. *done par ta pré - sen - ce en - flammer leur es -*

p *f* *p*

v. *LUSACE.*
- poir. Al - lons tout i - ra

cresce poco a poco.

L *bien et ma for - tune est*

cresce.

L *fai - te*

cresce.

Pour les rois, cet - te fête est fai - te Et char - me - rait les
 Pour les rois, cet - te fête est fai - te Et char - me - rait les
 Pour les rois, cet - te fête est fai - te Et char - me - rait les

yeux des dieux; Aux fronts les plus mo -
 yeux des dieux; Aux fronts les plus mo -
 yeux des dieux; Aux fronts les plus mo -

ro - ses, des ro - ses, Vi - dons les cou - pes
 ro - ses, des ro - ses, Vi - dons les cou - pes
 ro - ses, des ro - ses, Vi - dons les cou - pes

ff
 dor, encor! Pour les rois, cet - te
 dor, encor! Pour les rois, cet - te
 dor, encor! Pour les rois, cet - te

fête est fai - te Et char - me - rait les
 fête est fai - te Et char - me - rait les
 fête est fai - te Et char - me - rait les

yeux des dieux; Aux fronts les plus mo -
 yeux des dieux; Aux fronts les plus mo -
 yeux des dieux; Aux fronts les plus mo -

ro - ses, des ro - ses, Vi - dons les cou - pes d'or en -

ro - ses, des ro - ses, Vi - dons les cou - pes d'or en -

ro - ses, des ro - ses, Vi - dons les cou - pes d'or en -

- cor Vi - dons les cou - pes d'or, en -

- cor Vi - dons les cou - pes d'or, en -

- cor Vi - dons les cou - pes d'or, en -

(ENTRÉE DU ROI DE POLOGNE)
Plus lent.

- cor! Plus lent. Hon - neur, hon - neur,

- cor! Plus lent. Hon - neur, hon - neur,

- cor! Plus lent. Hon - neur, hon - neur,

f
hon - neur au roi, hon - neur au
hon - neur au roi, hon - neur au
hon - neur au roi, hon - neur au

ff
roi, Hon - neur, hon - neur,
roi, Hon - neur, hon - neur,
roi, Hon - neur, hon - neur,

f
hon - neur au roi, hon - neur au
hon - neur au roi, hon - neur au
hon - neur au roi, hon - neur au

1^o Tempo. Ces 2 mesures doivent être chantées 2 fois.

roi, Honneur, honneur au

roi, Honneur, honneur au

roi, Honneur, honneur au

1^o Tempo.

Pressez.

roi, honneur à notre roi, honneur au

roi, honneur à notre roi, honneur au

roi, honneur à notre roi, honneur au

roi, honneur au roi

roi, honneur au roi

roi, honneur au roi

SCÈNE

Récit.

VANDA

p

Si _ re, daignez per _ met _ tre qu'à vo _ tre Majes _ té Le prince Di _ mi _

PIANO

p

v. _ tri soit par moi pré _ sen _ te Et dans vo _ tre fa _ veur, Si _ re, daignez l'ad _

LE ROI

f

v. _ met _ tre Prin _ ce voi _ ci ma main

cresc

Le R. Les é _ tats de Po _ lo _ gne et de Li _ thu _ a _ ni _ e Doivent se pronon _

Le R. _ cer sur vos droits dès de _ main; Devant cette assem _

Le
R.

_blé_e à ma voix ré_u - ni_e, Je ne suis pas le maitre et si je suis le

Le
R.

Roi, Mes vassaux sont nombreux et plus puissants que moi J'espère voir pour-

Le
R.

-tant, croyant la cause jus - te, Prince, pencher pour vous ce tri_bunal au_gus -

Le
R.

-te. C'est l'intê_rêt de tous et c'est l'or_dre di_vin, Que nul ayant le

VANDA .

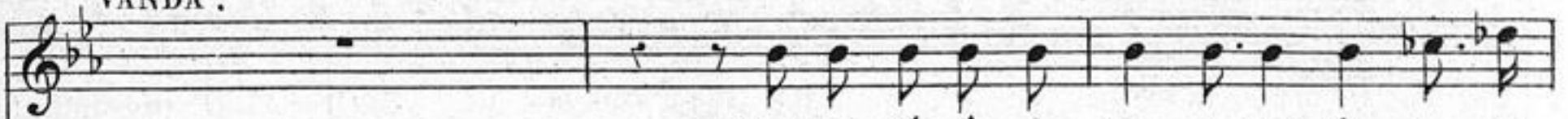

C'est l'in_té_rêt de tous et c'est l'or_dre di_

LE ROI .

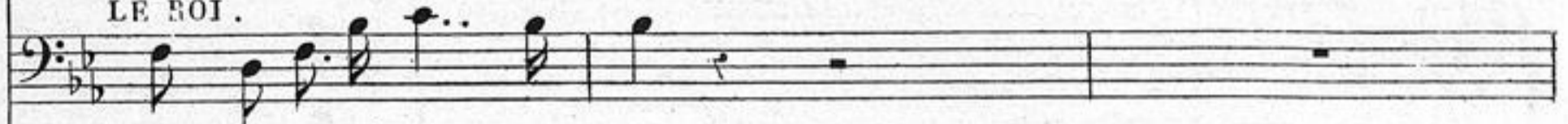

droit ne le ré_cla_me en vain .

C'est l'in_té_rêt de tous et c'est l'or_dre di_

C'est l'in_té_rêt de tous et c'est l'or_dre di_

LUSACE avec les très Basses .

C'est l'in_té_rêt de tous et c'est l'or_dre di_

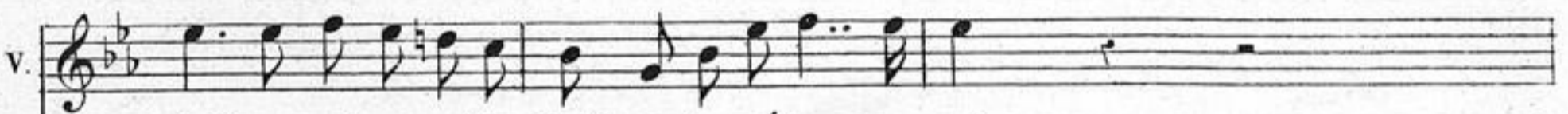
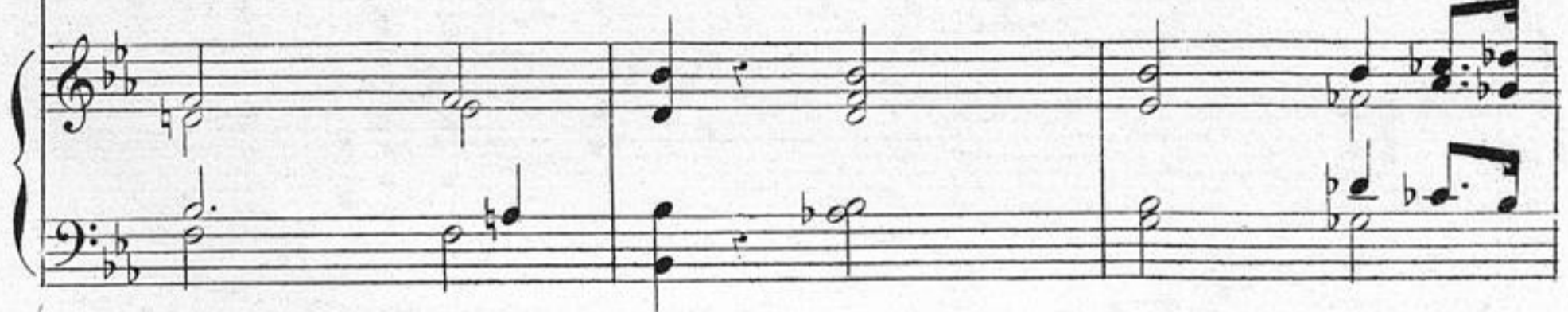

_vin, Que nul a_yant le droit ne le réclame en vain .

divisez en 3 parties

_vin, Que nul a_yant le droit ne le réclame en vain .

_vin, Que nul a_yant le droit ne le réclame en vain .

_vin, Que nul a_yant le droit ne le réclame en vain .

Ped.

VANDA.

p Si - re, illus - tre pa - tron de tou - te ma fa - mil - le, Je dois suivre vos

pp

v. lois, Sei - gneur, — comme u - ne fil - le, Et de vous

v. seul je puis re - cevoir un é - poux.

Le R. LE ROI.

Un é - poux, oui, c'est le droit du rang su -

v. Au - to - ri - sé par moi , Si - - re, par Vanda mê - me, Le

Le R. - pré - me .

v. prin - ce Di - mi - tri vous de - man - de ma main, Dai -

v. - gnez , Si - re, à pré - sent permet - tre cet hy - men .

DIMITRI. *dim.* LUSACE l'arrêtant

Non, jamais, ja - mais, non, jamais. Prends

gar - de Dimitri, Van - da te regar - de; Tu

dim sempre

p

L. perds ta mè - re, ta mè - re et Mari - na; tais

p *pp*

L. toi, tais toi, lais - se parler le Roi.

LE ROI.

f

Quand il au - ra re - çu dans Mos - cou la couron - ne, qu'il de -

p

Le
R.
 - man - de ta main , a lors je la lui don - ne .

1^{er} et 2^e DESSUS.

 Le

TENORS.

 Le

BASSES.

 Le

Roi con - sent , — le Roi l'or - don - ne , Le

Roi con - sent , — le Roi l'or - don - ne , Le

Roi con - sent , — le Roi l'or - don - ne , Le

Prends

1^{er} DESSUS .

Roi con - sent , le Roi Por - don - - ne .

2^e DESSUS

Roi con - sent , le Roi Por - don - - ne .

TENORS .

Roi con - sent , le Roi Por - don - - ne .

BASSES .

Roi con - sent , le Roi Por - don - - ne .

ff

qui veut s'élançer vers le Roi

gar - - de , Di - mi - tri , Van -

L.

- da te re gar de, Tais-toi tais-

cresc. *cresc.*

cresc.

I.

-toi, Et bienôt tu se ras

DIMITRI. *ff*

malheur sur

roi

f

D.

moi

rall molto.

p

N^o 15
FINAL.

Andante.

p

VANDA.

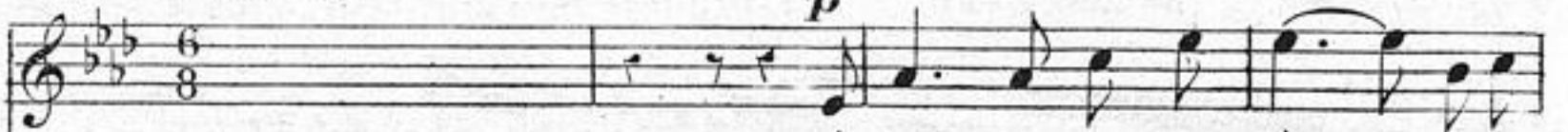

Amour, verse en mon â - me mon

DIMITRI.

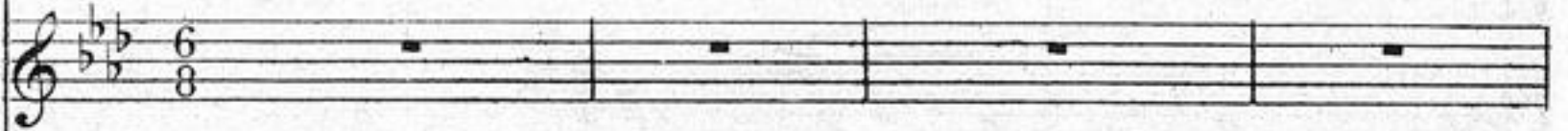

LUSACE.

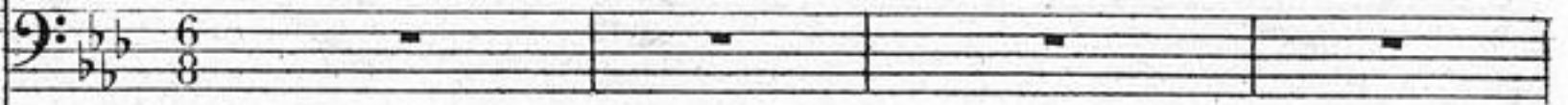

Le ROI.

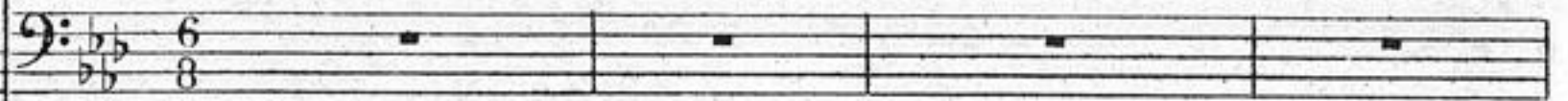

1^{rs} et 2^{es} Dessus.

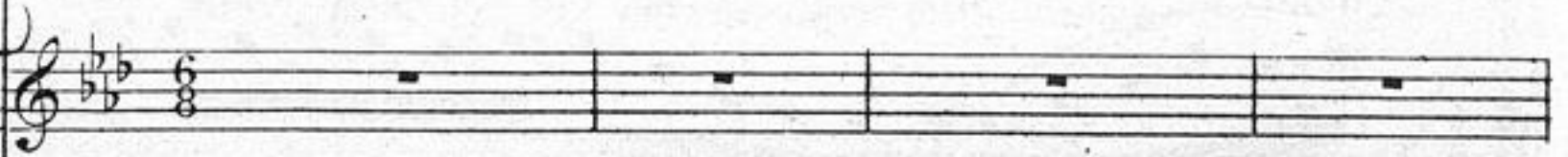

Ténors.

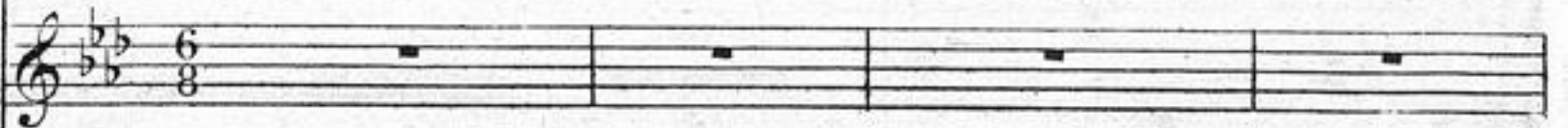

Basses.

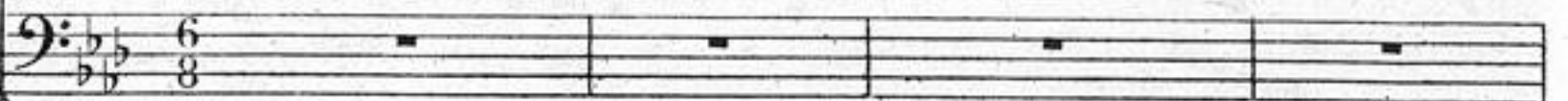

Andante.

p

PIANO.

v.

char - me plein de lan - gueur, — Son re - gard, — dou - ce flam - me, il - lu -

DIMITRI.

V. *mi - ne mon cœur. L'orgueil de cette fem - me A détruit tout mon bon -*

D. *heur, Mon sang, ma vie et mon cœur, C'est une*

LUSACE.

D. *au - tre qui les ré - cla - me. L'es - poir emplit mon â - me, Que*

L. *fait sa vai - ne dou - leur, En l'aimant, cet - te fem - me*

V. *mf*
 A_mour verse en mon â - me, Ton

D. *mf*
 L'orgueil de cet-te femme a dé-

L. *mf*
 rend mon pou-voir vain-queur. — L'espoir emplit mon â - me, Que

le R. *mf*
 A_mour verse en leur â - me, Ton

mf
 A_mour verse en leur â - me, Ton

mf
 A_mour verse en leur â - me, Ton

mf
 A_mour verse en leur â - me, Ton

mf
 suivez.

V.
char - me plein de lan - gueur, — Son re - gard, — douce flam - me, Il - lu -

D.
truit tout mon — bonheur, — C'est une au - tre qui ré - cla - me Et ma

L.
fait sa vai - ne douleur, — En l'aimant, cet - te fem - me

1.
R.
char - me plein de lan - gueur, — Leur re - gard, dou - ce flamme Il - lu -
douce flam - me

char - me plein de lan - gueur, — Leur re - gard, dou - ce flamme, Il - lu -
douce flam - me

char - me plein de lan - gueur, — Leur re - gard, dou - ce flamme, Il - lu -

char - me plein de lan - gueur, — Leur re - gard, dou - ce flamme, Il - lu -

V.
char - me plein de lan - gueur, — De - vant mon re - gard vain -

D.
- truit tout mon bon - heur, — Mon sang, ma vie et mon

L.
fait sa vai - ne dou - leur, — En vain, son âme et son

le R.
- su - re en - fin son bon - heur, — De - vant son re - gard vain -

char - me plein de lan - gueur, — De - vant son re - gard vain -

char - me plein de lan - gueur, — De - vant son re - gard vain -

char - me plein de lan - gueur, — De - vant son re - gard vain -

Ped. Ped. Ped.

V. *f* *rall.* I.^o Tempo. *pp*
 -queur, C'est l'hon-neur, c'est l'honneur qui l'en-flam-me. Le ciel me pro-

D. *f* *rall.* I.^o Tempo.
 cœur, C'est une au-tre qui les ré-cla-me.

L. *f* *rall.* I.^o Tempo.
 cœur, C'est une au-tre qui les ré-cla-me.

1.^e R. *f* *rall.* I.^o Tempo.
 -queur, C'est l'hon-neur qui l'en-flam-me.

f *rall.* I.^o Tempo.
 -queur, C'est l'hon-neur qui l'en-flam-me.

f *rall.* I.^o Tempo.
 -queur, C'est l'hon-neur qui l'en-flam-me.

f *rall.* I.^o Tempo.
 -queur, C'est l'hon-neur qui l'en-flam-me.

f *rall.* I.^o Tempo.
 -queur, C'est l'hon-neur qui l'en-flam-me.

f *rall.* *p*

V. *ppp* *dim.*
 -té - geet descend dans mon â-me. Ô dou-ce langueur. —

D. *ppp*
 Fa-tale erreur. —

L. *ppp*
 Pouvoir vain-queur. —

1.^e R. *ppp*
 Pouvoir vain-queur. —

ppp

Tenors col Sop:

dim sempre.

ppp

Le ciel veil - lait sur leur bon -

ppp

Le ciel veil - lait sur leur bon -

ppp

Le ciel veil - lait sur leur bon -

ppp

dim.

Le ROI.

à Dimitri.

Rassemble tes sol -

-heur.

-heur.

-heur.

ppp

8

mf

le R.

-dats, Va chercher ta cou - ron - ne, Et que Dieu tout puissant te donne de longs

dim.

p

le
R.

jours .

Le roi con - sent, ——— Le roi l'or -

Le roi con - sent, ——— Le roi l'or -

Le roi con - sent, ——— Le roi l'or -

-don - ne, Le roi con - sent, le roi l'or - don -

-don - ne, Le roi con - sent, le roi l'or - don -

-don - ne, Le roi con - sent, le roi l'or - don -

dim.

dim.

dim.

dim.

Mouv! de la Polonaise.

1^{rs} Dessus. Plus lent.

- ne. Hon - neur, Hon - neur,

2^{ds} Dessus.

- ne. Hon - neur, Hon - neur,

Ténors.

- ne. Hon - neur, Hon - neur,

Basses. Le Roi sort.

ne. Hon - neur, Hon - neur,
Mouv! de la Polonaise.
Plus lent.

ff

hon - neur au roi, hon - neur au

hon - neur au roi, hon - neur au

hon - neur au roi, hon - neur au

hon - neur au roi, hon - neur au

roi, Hon - neur, hon -

roi, Hon - neur, hon -

roi, Hon - neur, hon -

roi, Hon - neur, hon -

ff

- neur, hon - neur au

- neur, hon - neur au

- neur, hon - neur au

- neur, hon - neur au

Soprani.

I.^o Tempo.

roi, Hon - neur au roi,

Ténors.
roi, Hon - neur au roi,

Basses.
roi, Hon - neur au roi,

I.^o Tempo.

pressez.

Hon - neur, hon - neur au roi, hon - neur à no - tre

Hon - neur, hon - neur au roi, hon - neur à no - tre

Hon - neur, hon - neur au roi, hon - neur à no - tre

pressez.

roi, hon - neur au roi.

roi, hon - neur au roi.

roi, hon - neur au roi.

honneur _____ au roi. _____

honneur _____ au roi. _____

honneur _____ au roi. _____

Rideau.

