LE

Petit Abbé

Pièce en Un acte

de MM

HENRI BOCAGE & ARMAND LIORAT

Musique de

CH. GRISART

Prix net: 5 fr.

Paris, BENOIT aîné, Éditeur, 31, Rue Meslay.

3.97

LE Petit Abbé

Pièce en Un acte

de MM

HENRI BOCAGE & ARMAND LIORAT

Musique de

CH. GRISART

Prix net: 5 fr.

SCHIRMER

Paris, BENOIT aîné, Éditeur, 31, Rue Meslay

M
1503
G869pa

LE PETIT ABBÉ

Pièce en un Acte

Représentée pour la première fois, à Paris, le 9 Octobre 1879 sur le

THÉÂTRE DU VAUDEVILLE

PERSONNAGE

STANILAS DE BOUFFLERS, 17 ans, ... *Mlle CÉLINE CHAUMONT.*

CATALOGUE DES MORCEAUX

		Pages.
	OUVERTURE	1
N° 1.	COUPLETS DU LYS DE LA VALLÉE	10
N° 2.	OH ! LA ! LA ! Chanson	18
N° 3.	BILLETS DOUX, Musique de scène,	29
N° 4.	MÉLODRAME	54

Le livret de cette pièce se vend

chez A. ALLOUARD, Libraire Editeur, 57, rue Serpente, Paris.

Pour les parties d'Orchestre, s'adresser
à l'Editeur

LE PETIT ABBÉ.

PIÈCE EN UN ACTE.

Paroles de
H. BOCAGE et A. LIORAT.

Musique de
CH. GRISART.

OUVERTURE.

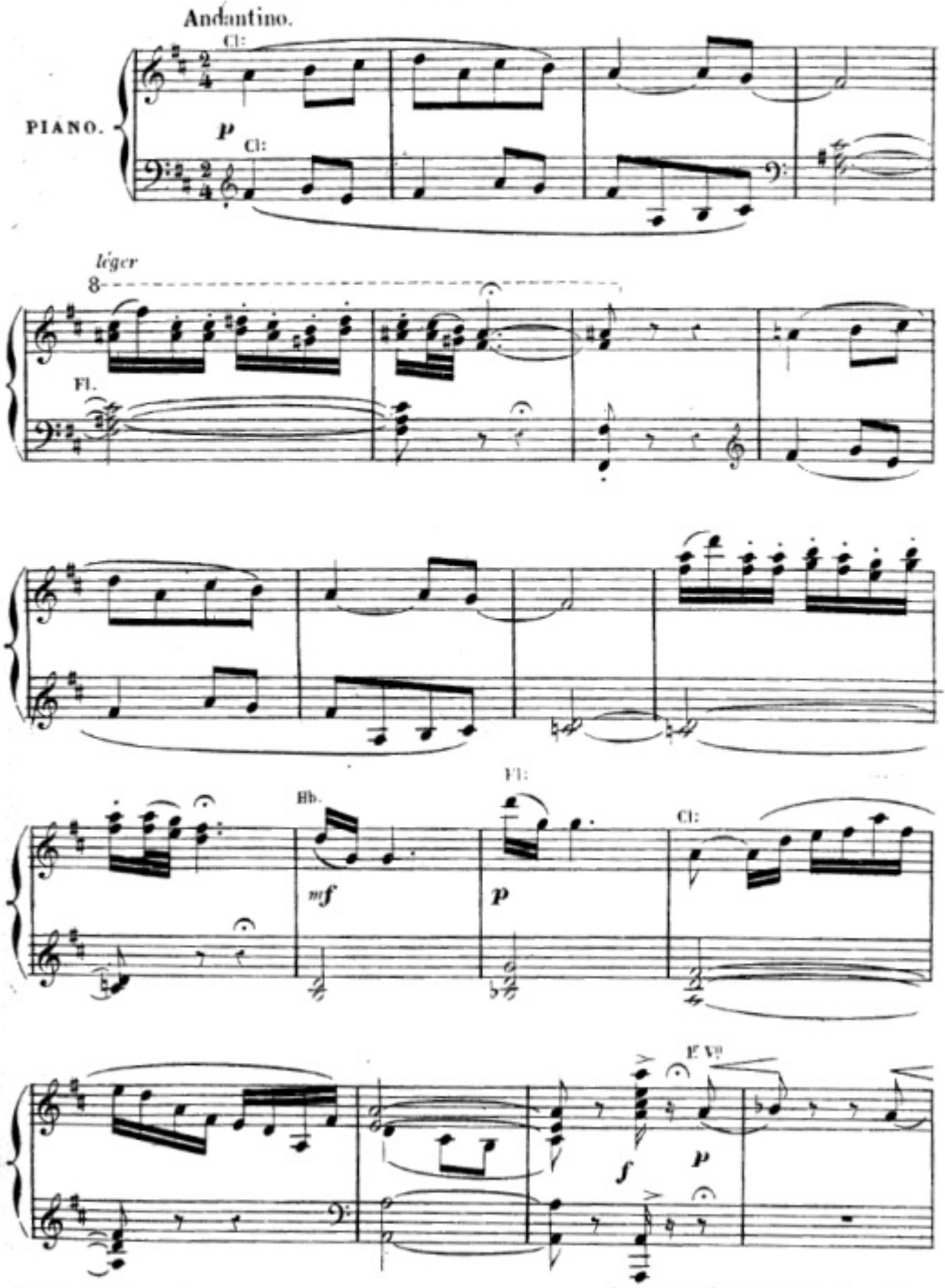

Paris, BENOIT aîné Edr rue Meslay 31.

Tous droits d'exécution, de traduction, de reproduction et d'arrangement réservés pour tous pays

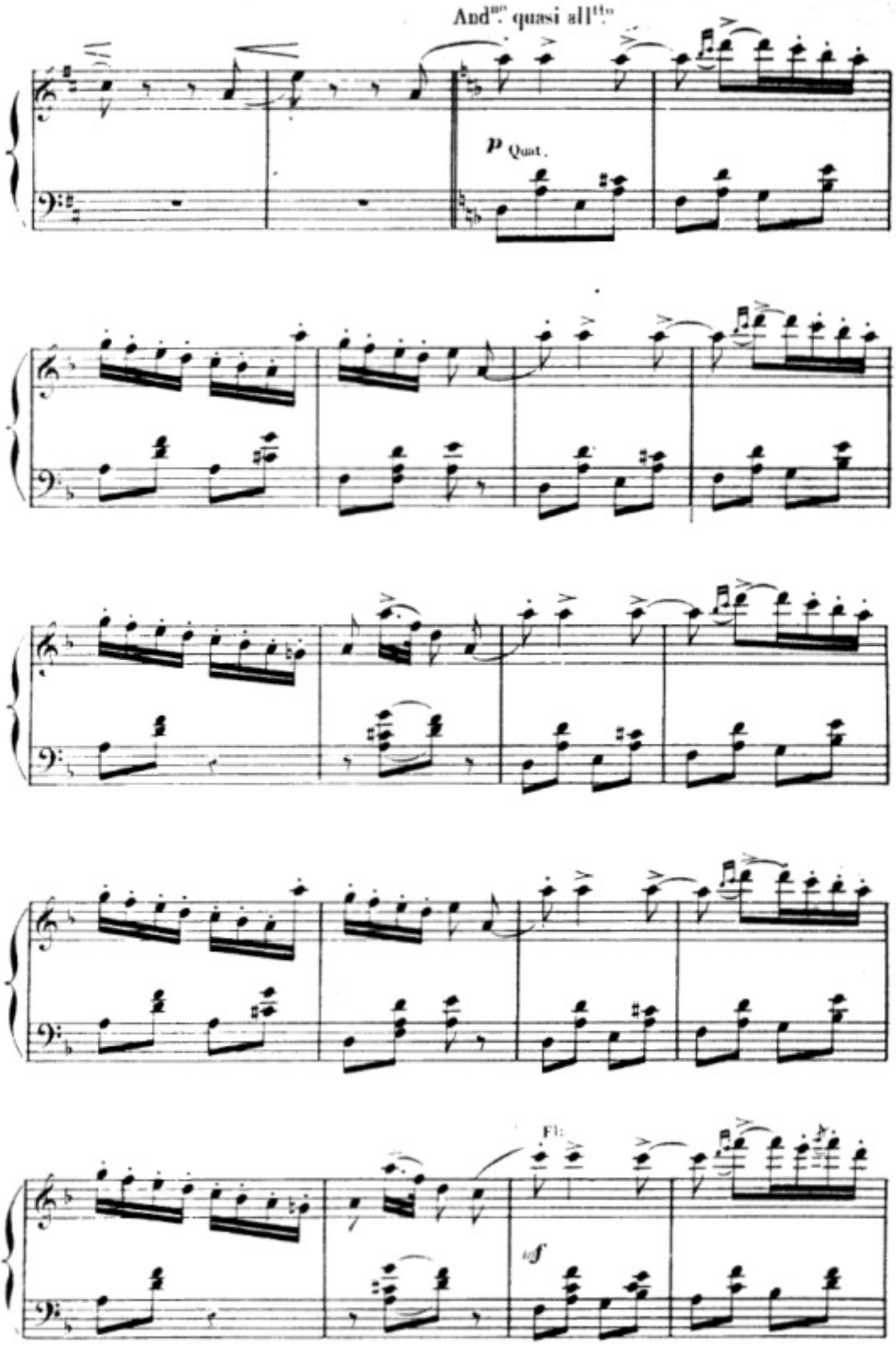
And^no quasi all^tto
p Quat.
Fl:
sf

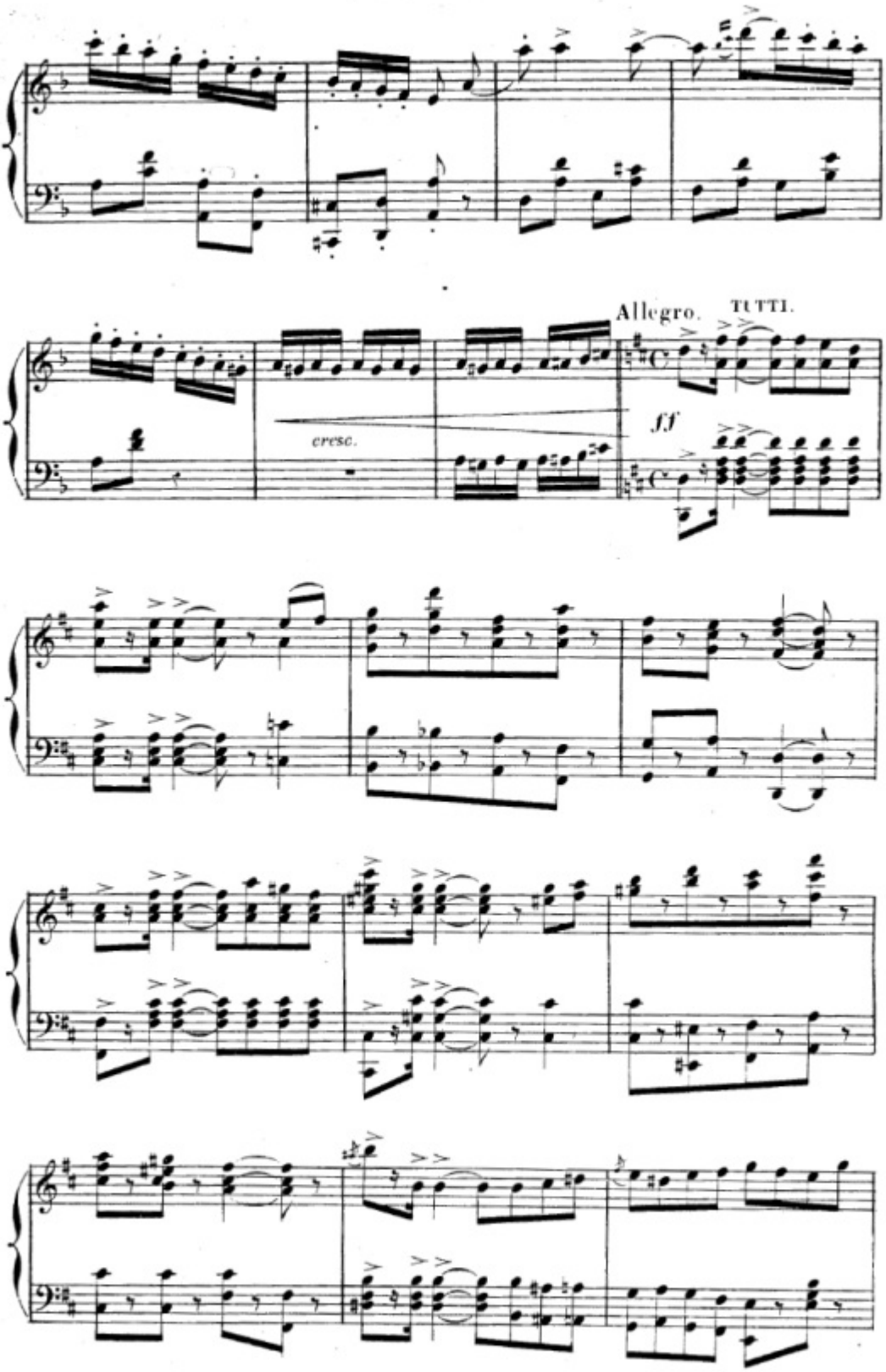
Allegro.
TUTTI.
cresc.
ff

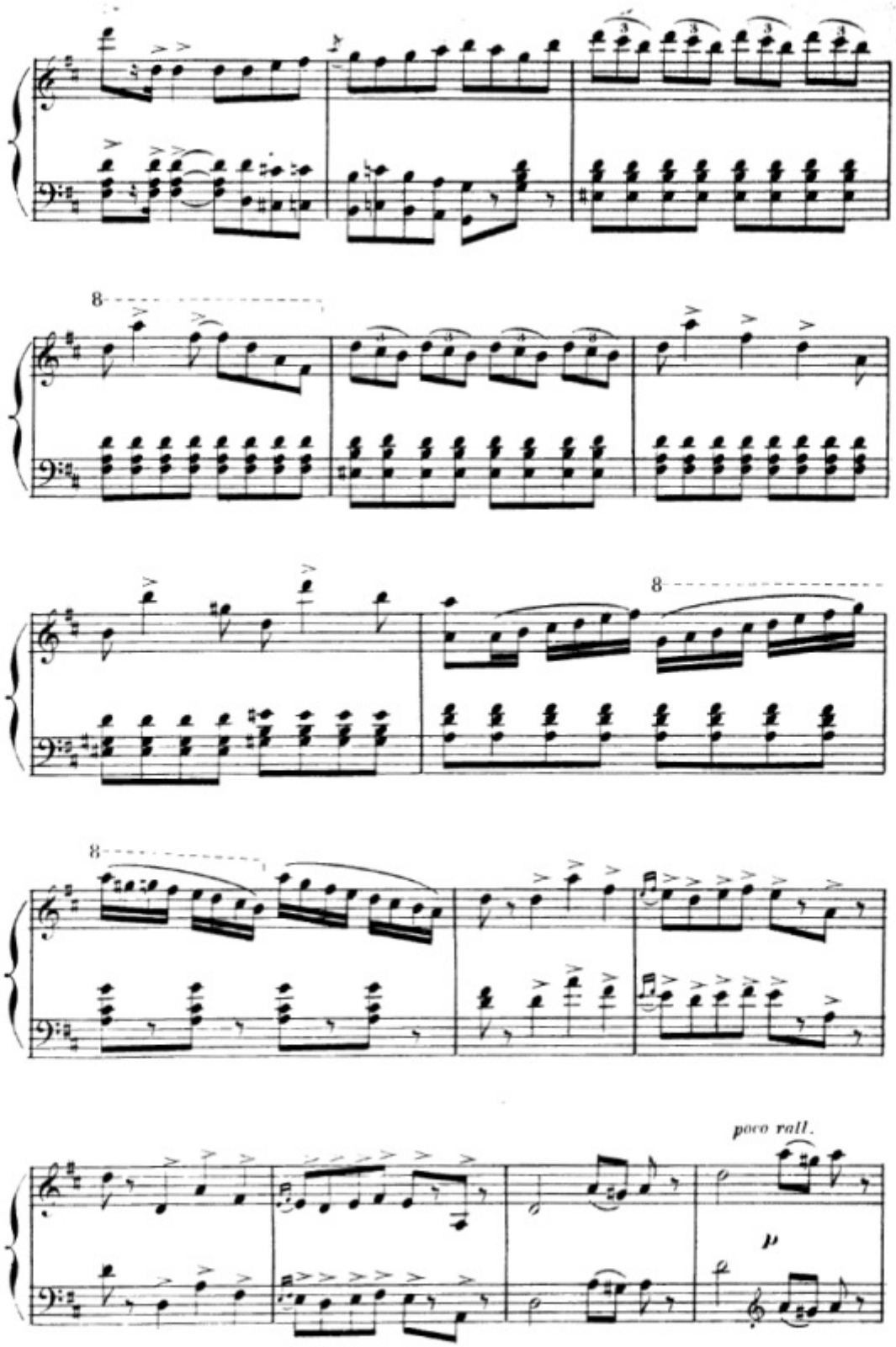
8
8
8
poco rall.
p

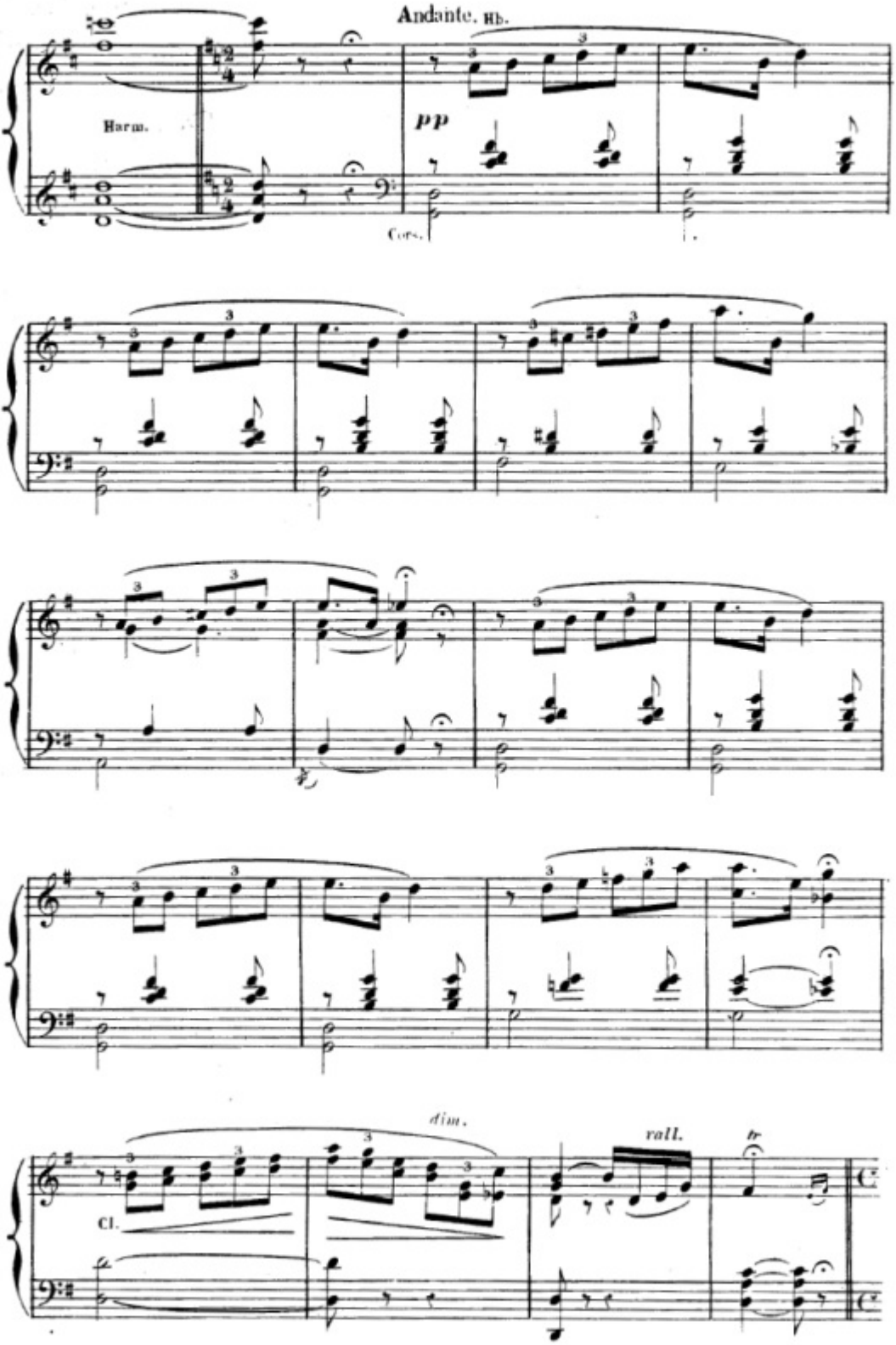
Andante. Hb.
Harm.
pp
Cors.
dim.
rall.
tr
Cl.

TUTTI. Allegro.

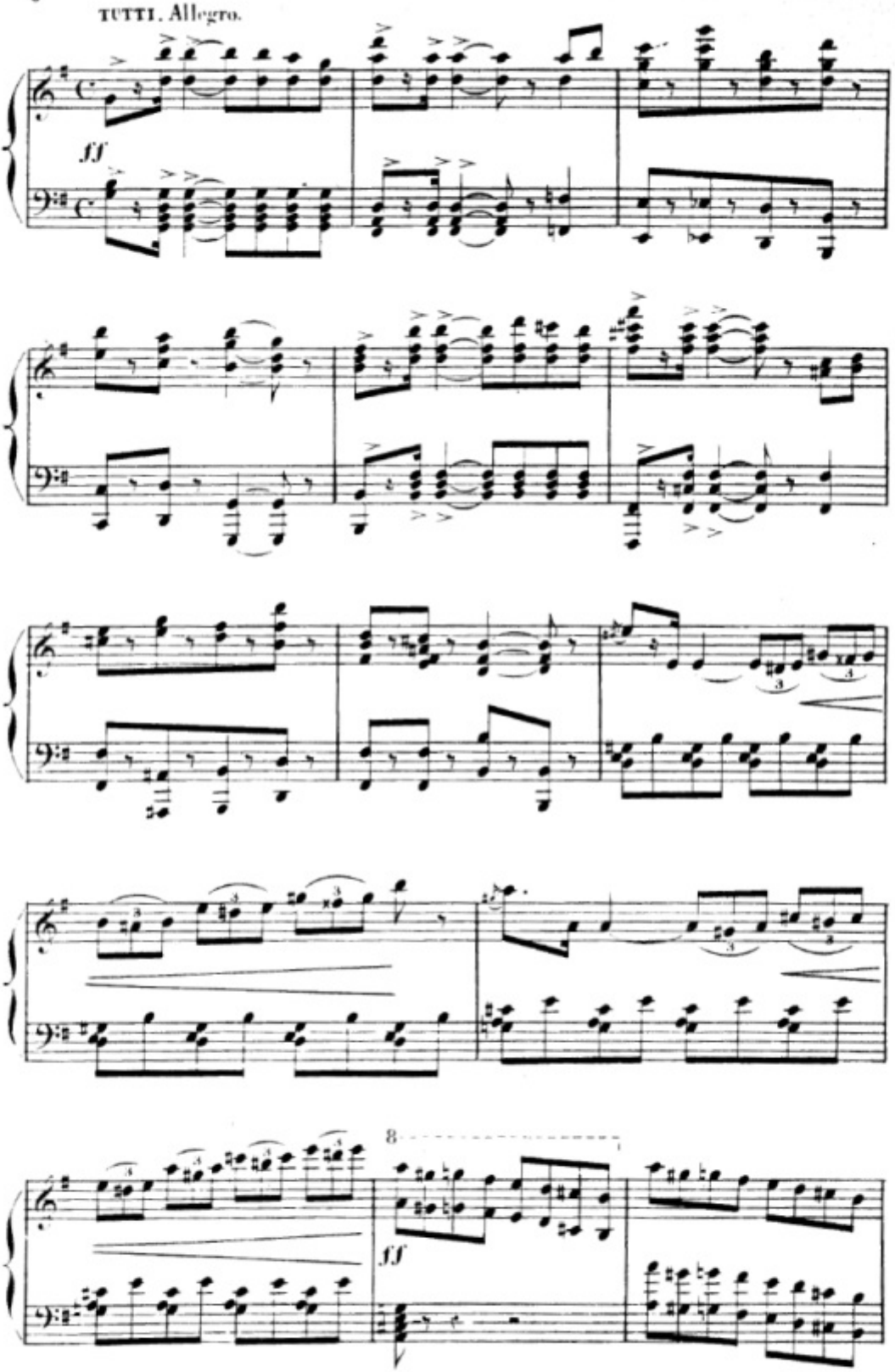

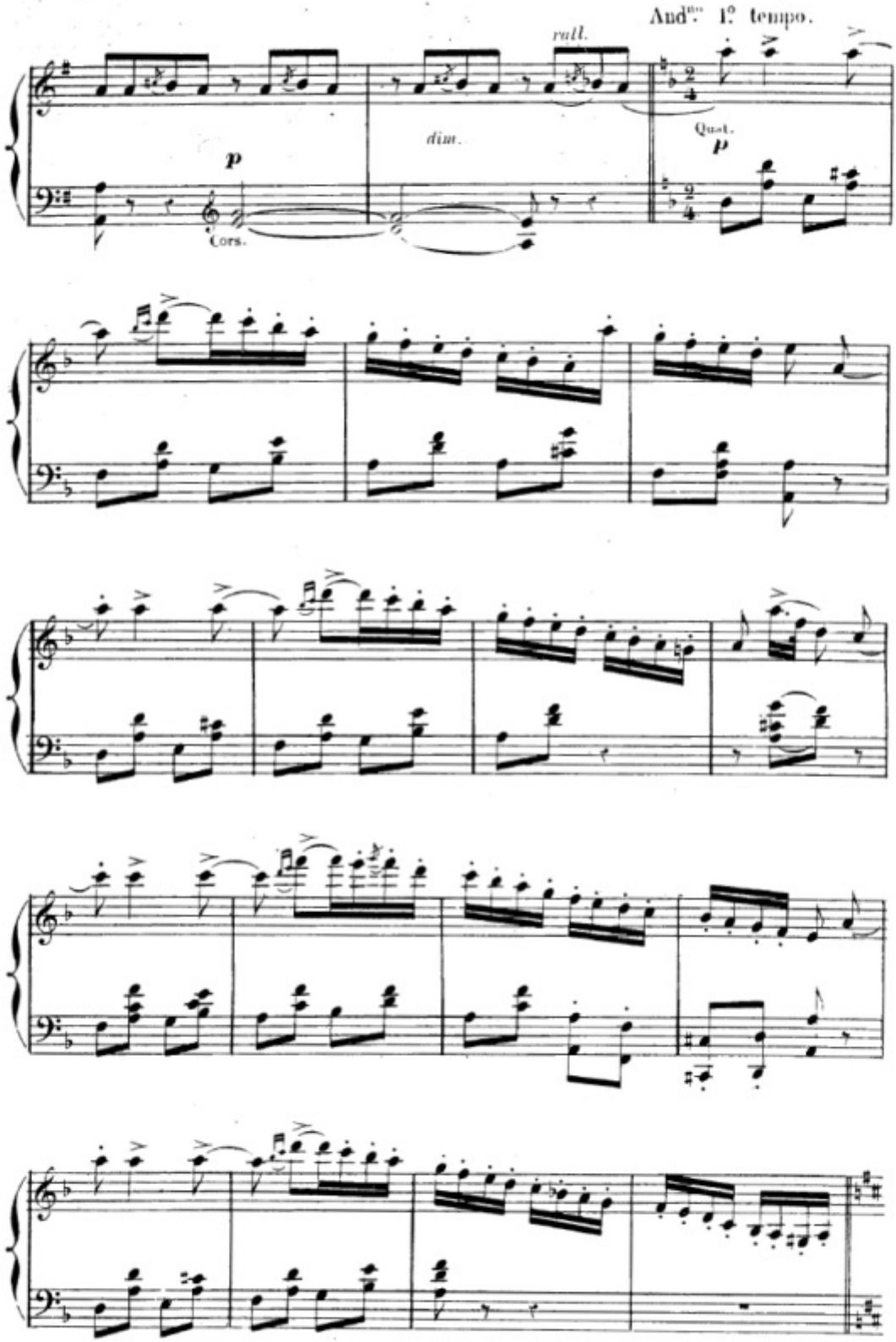
And.te 1.o tempo.
rall.
dim.
Quat.
p
p
Cors.

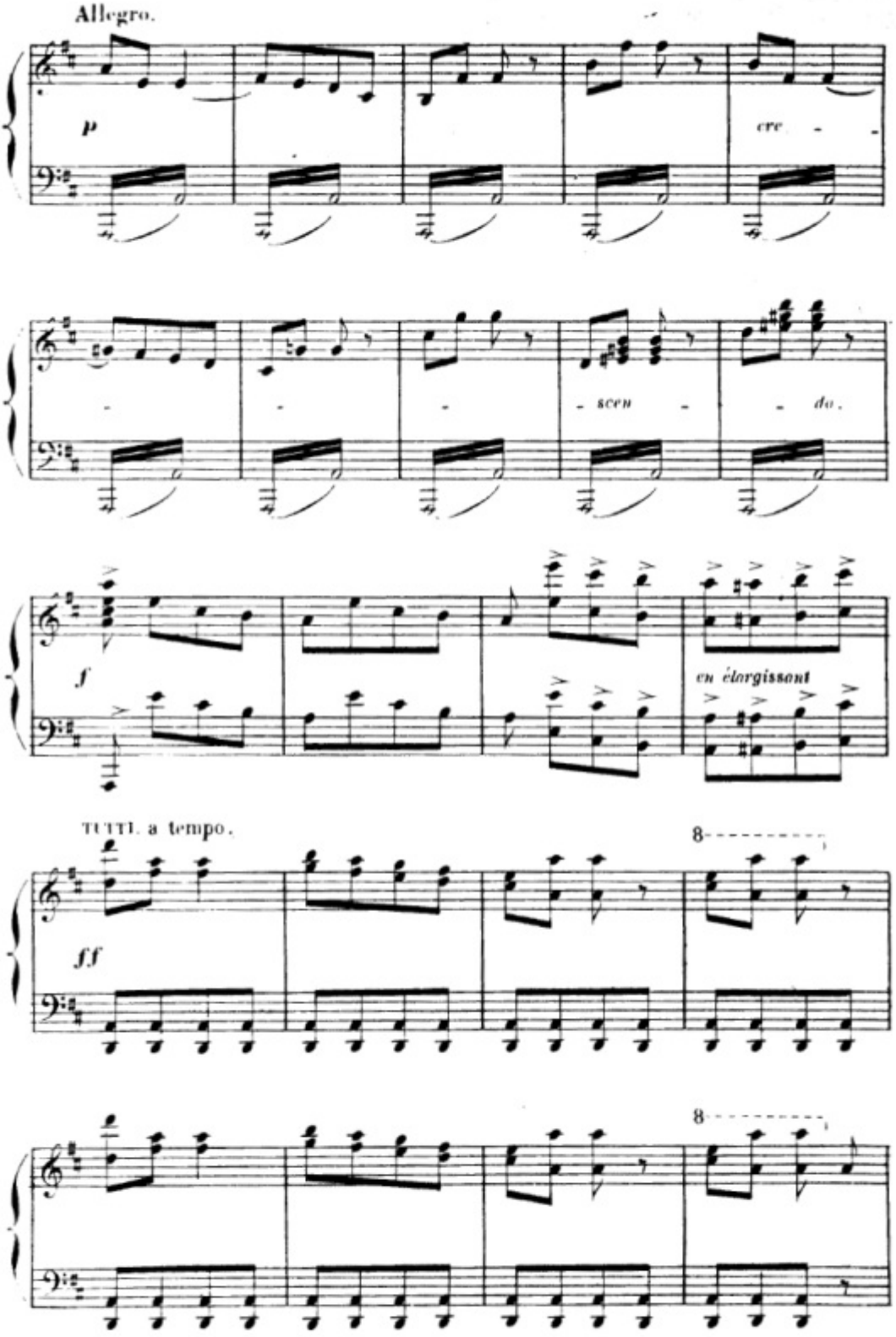
Allegro.
p
cre - -
- scen - - do.
f
en élargissant
TUTTI. a tempo.
ff
8
8

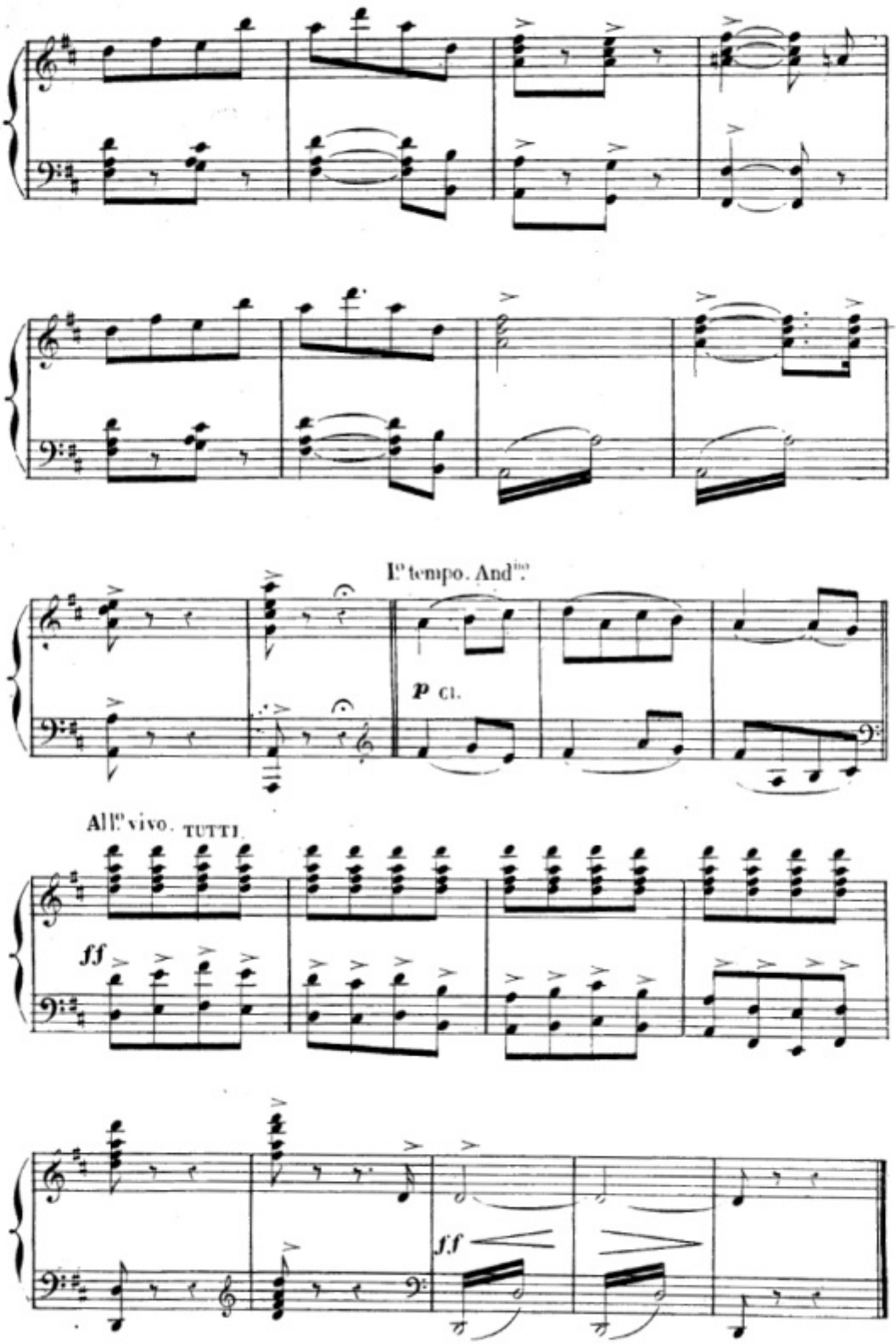
I.o tempo. And.no
p cl.
All.o vivo. TUTTI.
ff
f.f

N° 4.

COUPLETS.

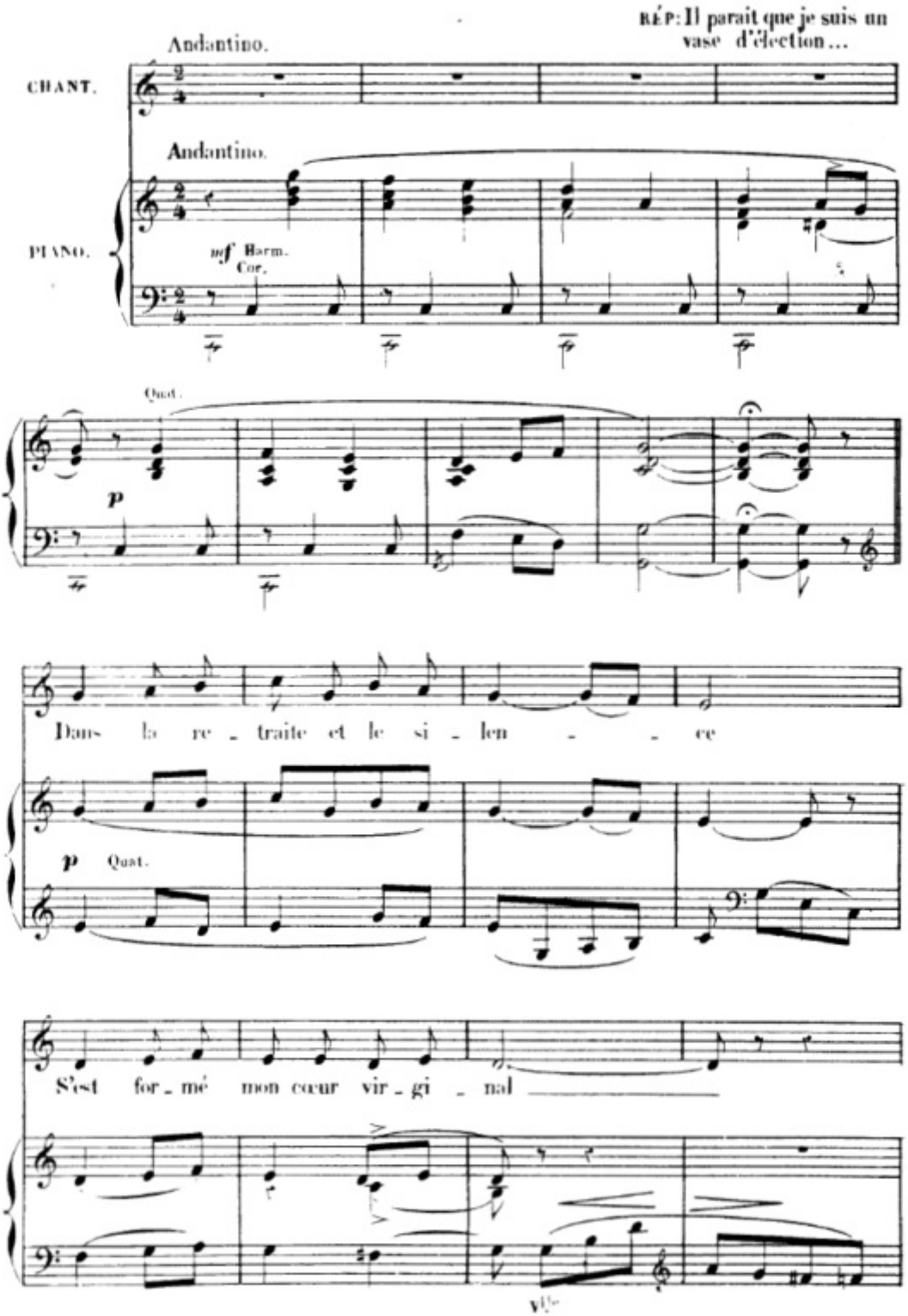
RÉP: Il parait que je suis un vase d'élection...
Andantino.
CHANT.
Andantino.
PIANO.
mf Harm. Cor.
Quat.
p
Dans la re - traite et le si - len - ce
p Quat.
S'est for - mé mon cœur vir - gi - nal
Vlc

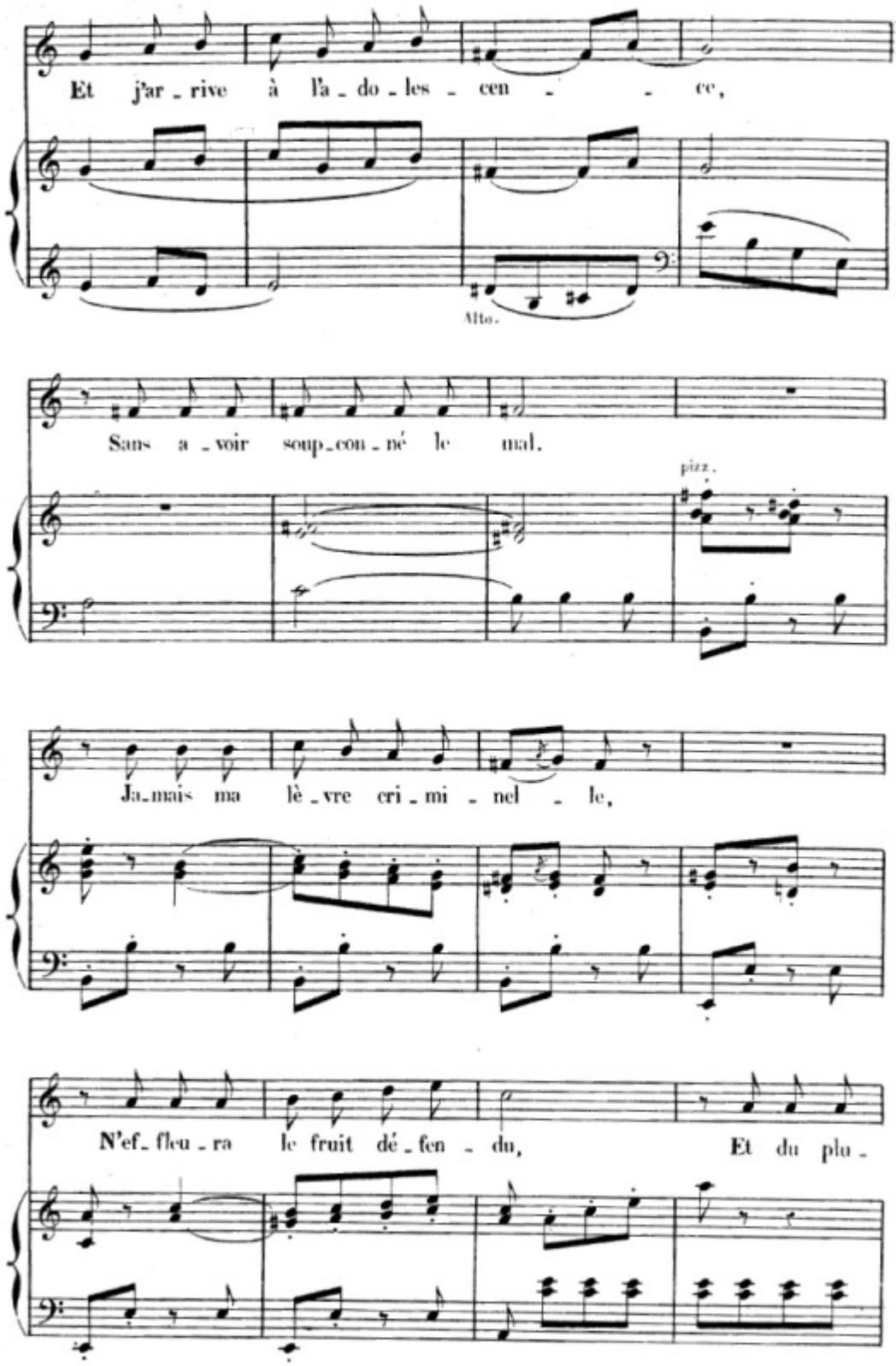
Et j'ar - rive à l'a - do - les - cen - - ce,
Alto.
Sans a - voir soup - con - né le mal.
pizz.
Ja - mais ma lè - vre cri - mi - nel - le,
N'ef - fleu - ra le fruit dé - fen - du, Et du plu -

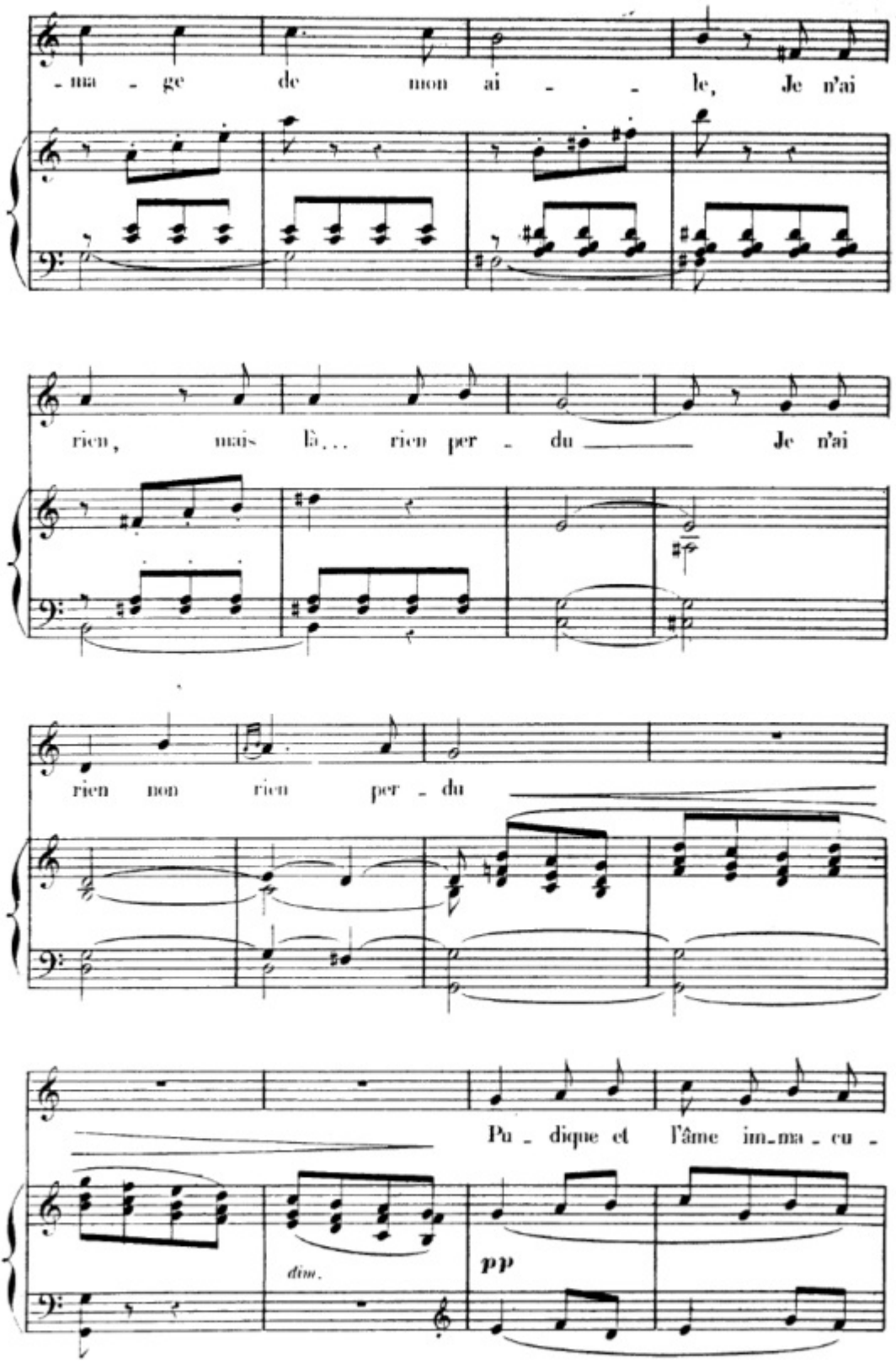
-ma - ge de mon ai - - le, Je n'ai
rien, mais là... rien per - du Je n'ai
rien non rien per - du
Pu - dique et l'âme im-ma - cu -
dim.
pp

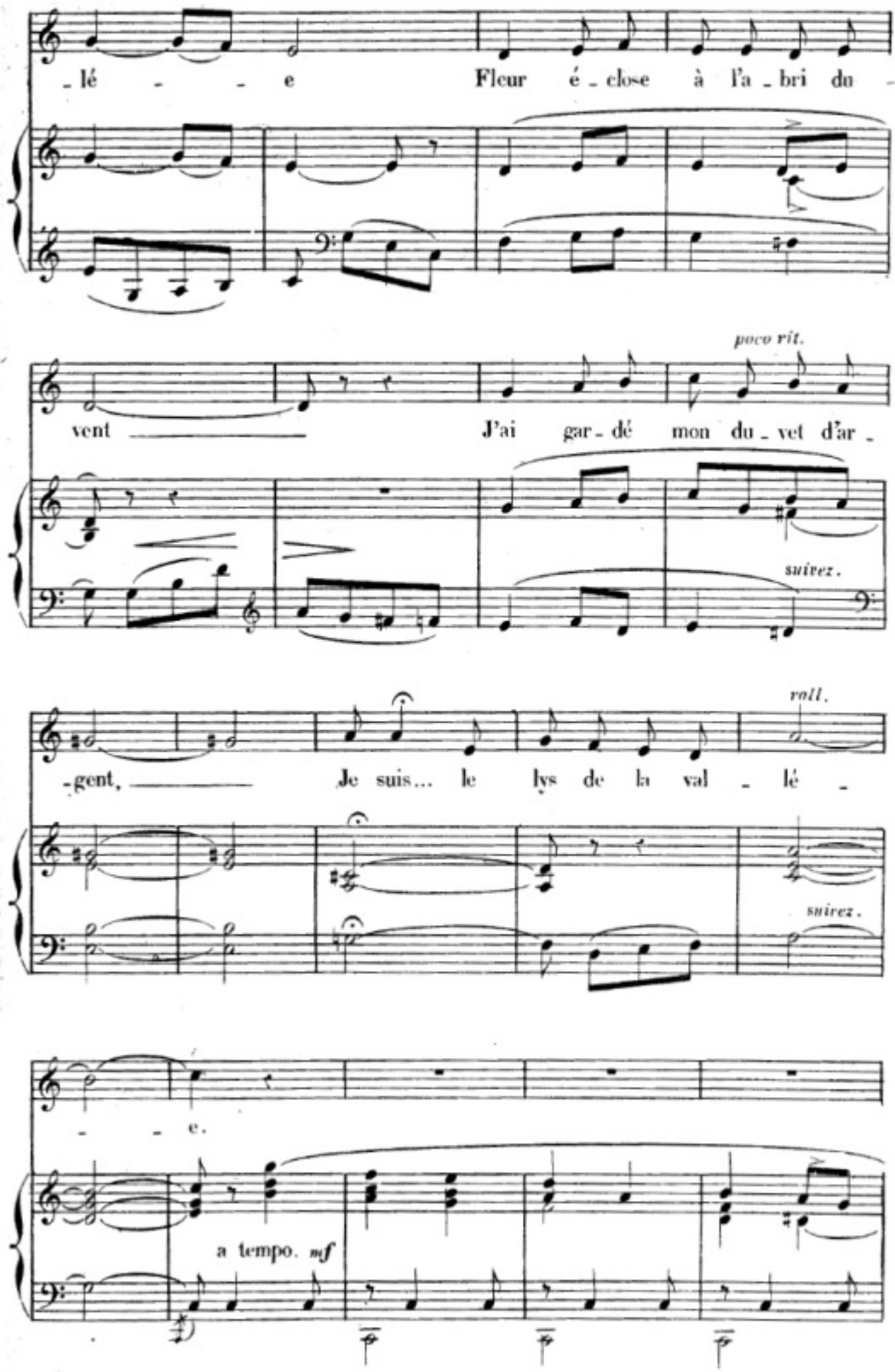
-lé - - e Fleur é-close à l'a-bri du -
poco rit.
vent J'ai gar-dé mon du-vet d'ar-
suivez.
roll.
-gent, Je suis... le lys de la val - lé -
suivez.
- - e.
a tempo. mf

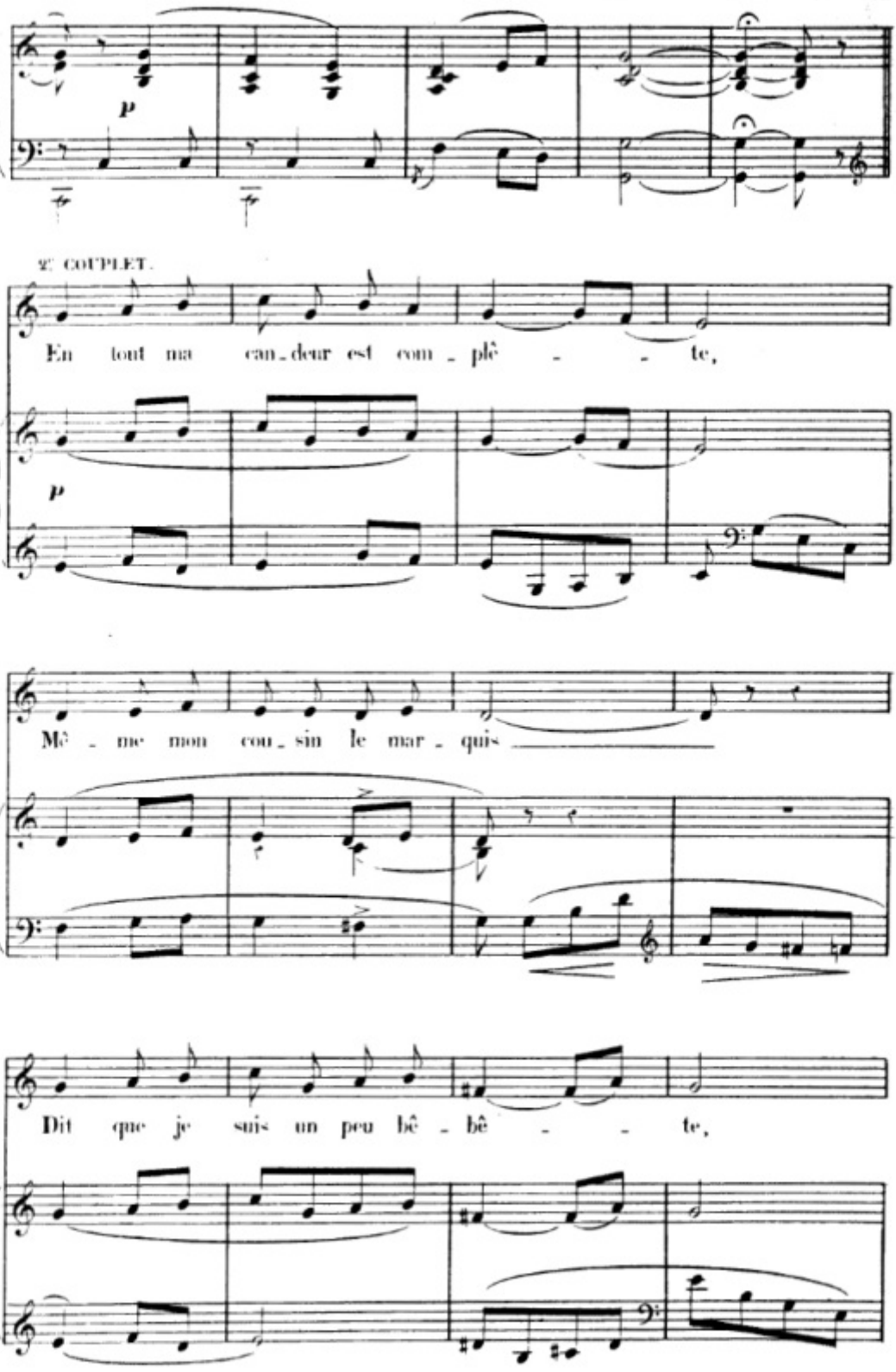
2e COUPLET.
En tout ma can_deur est com_plè_te,
Mê_me mon cou_sin le mar_quis
Dit que je suis un peu bê_bê_te,

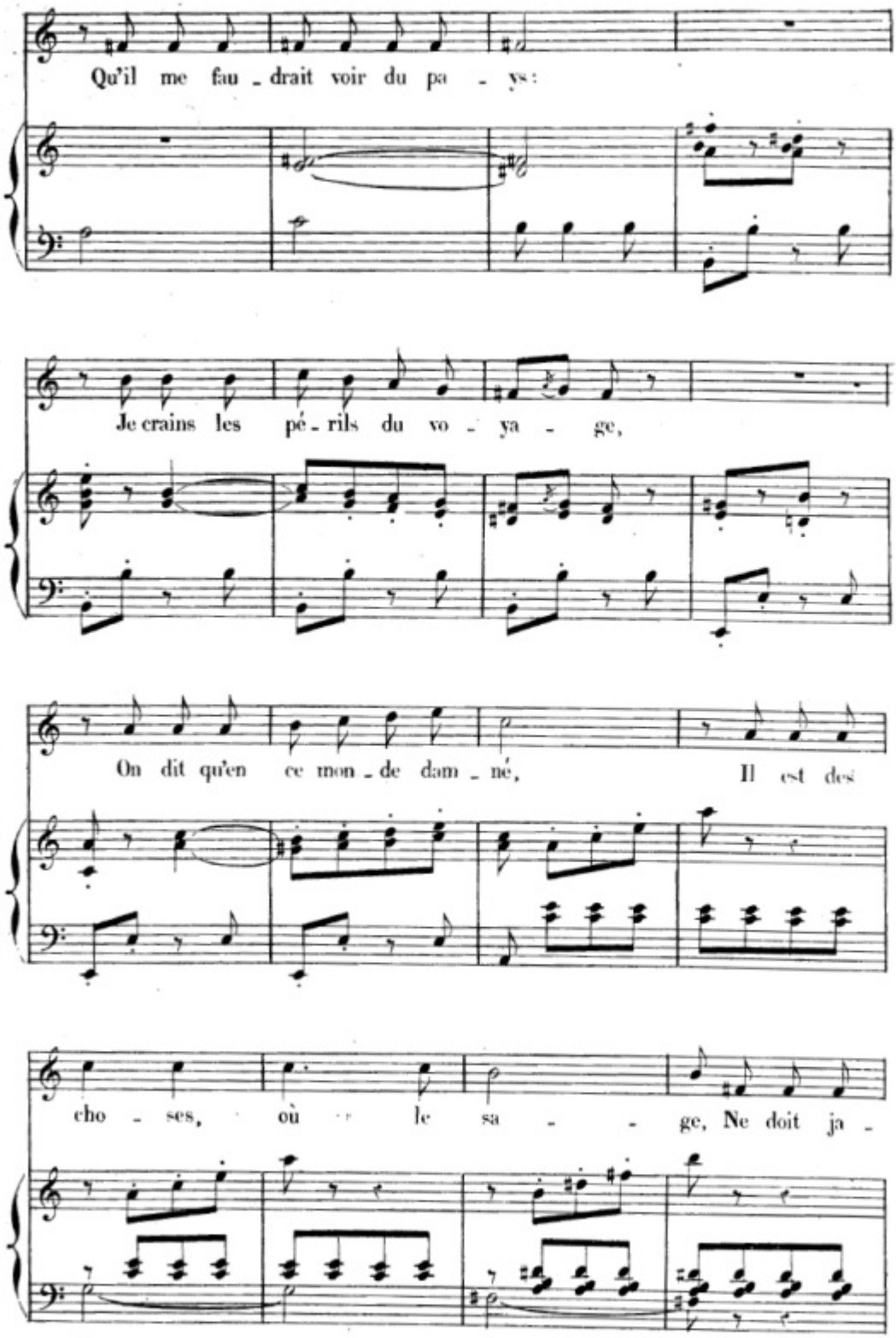
Qu'il me fau - drait voir du pa - ys:
Je crains les pé - rils du vo - ya - ge,
On dit qu'en ce mon - de dam - né, Il est des
cho - ses, où le sa - ge, Ne doit ja -

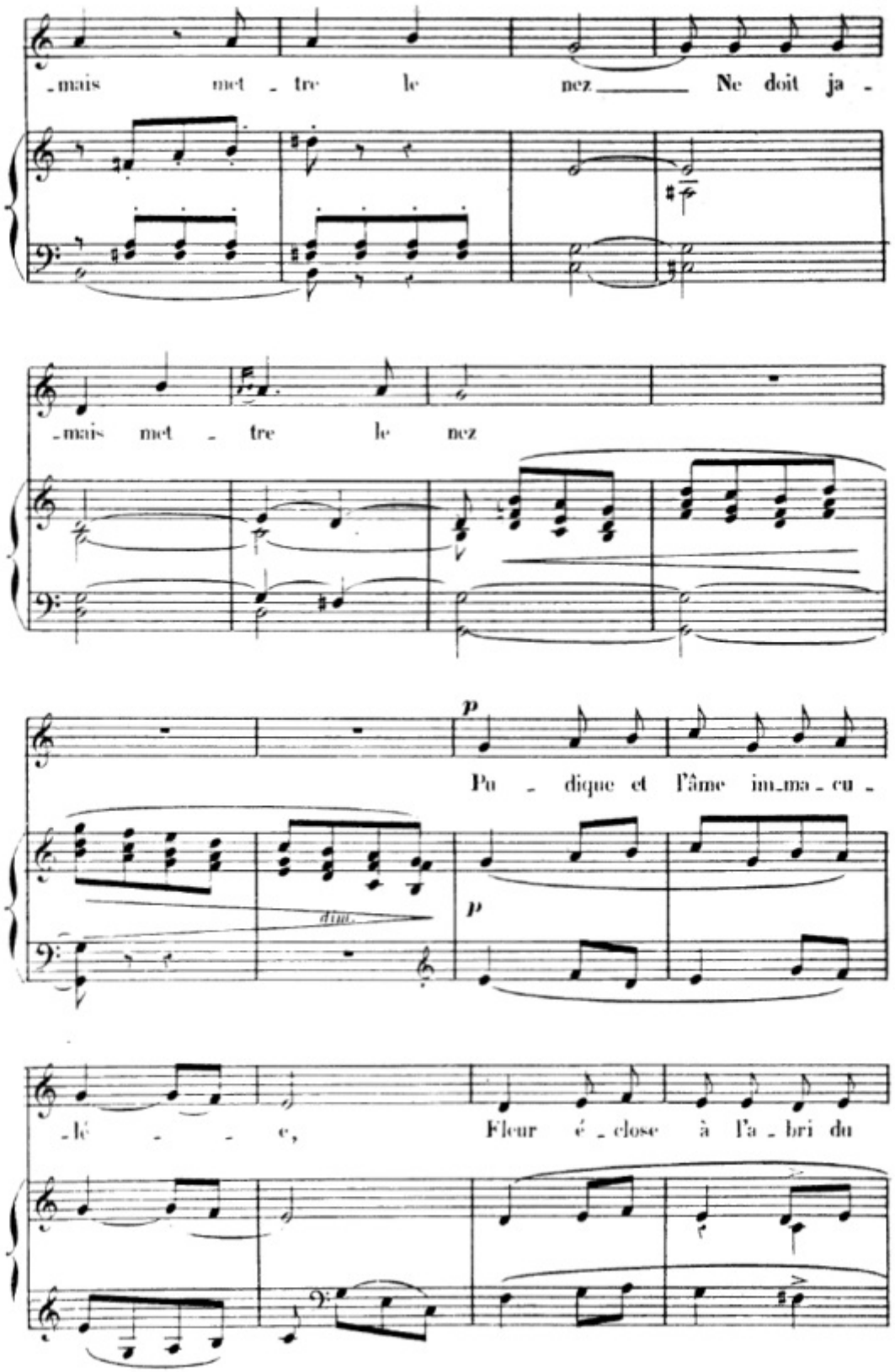
-mais met - tre le nez Ne doit ja -
-mais met - tre le nez
p
Pu - dique et l'âme im-ma-cu -
dim.
p
-lé - - e, Fleur é-close à l'a-bri du

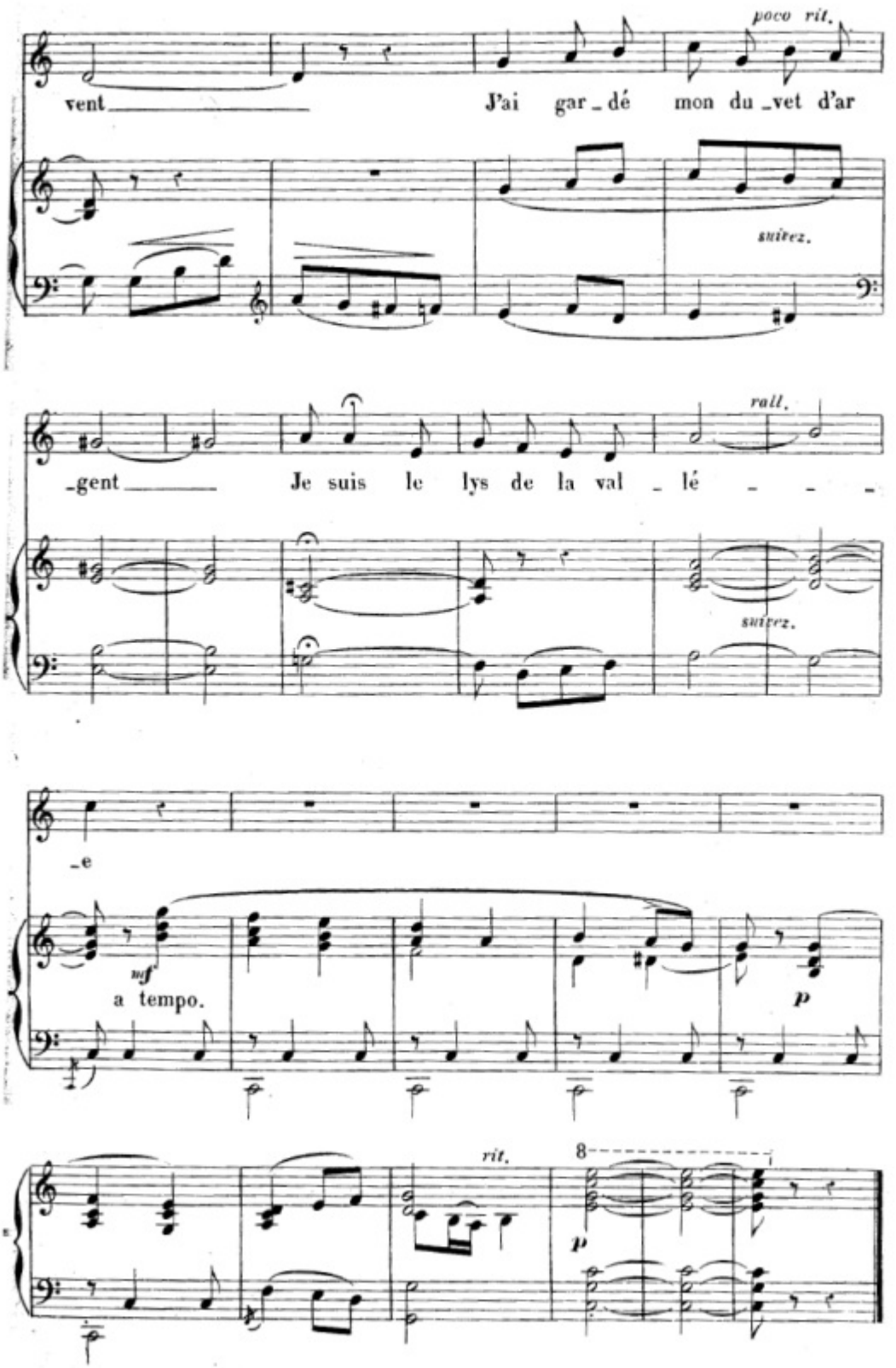
poco rit.
vent
J'ai gar_dé mon du_vet d'ar
suivez.
rall.
_gent
Je suis le lys de la val_lé
suivez.
_e
mf
a tempo.
p
rit.
8
p

N.° 2.

CHANSON

RÉP: C'est un cantique... lisons

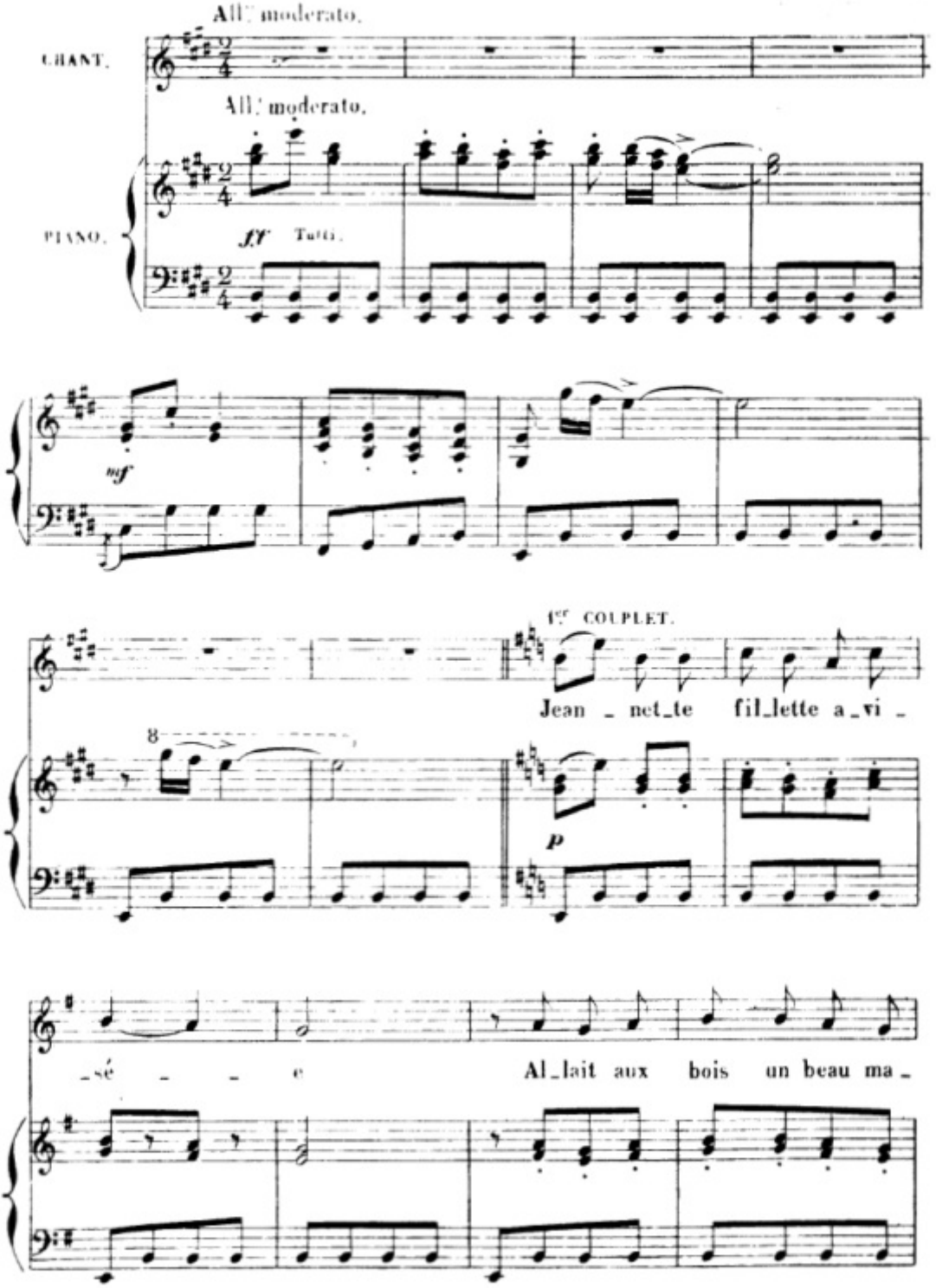

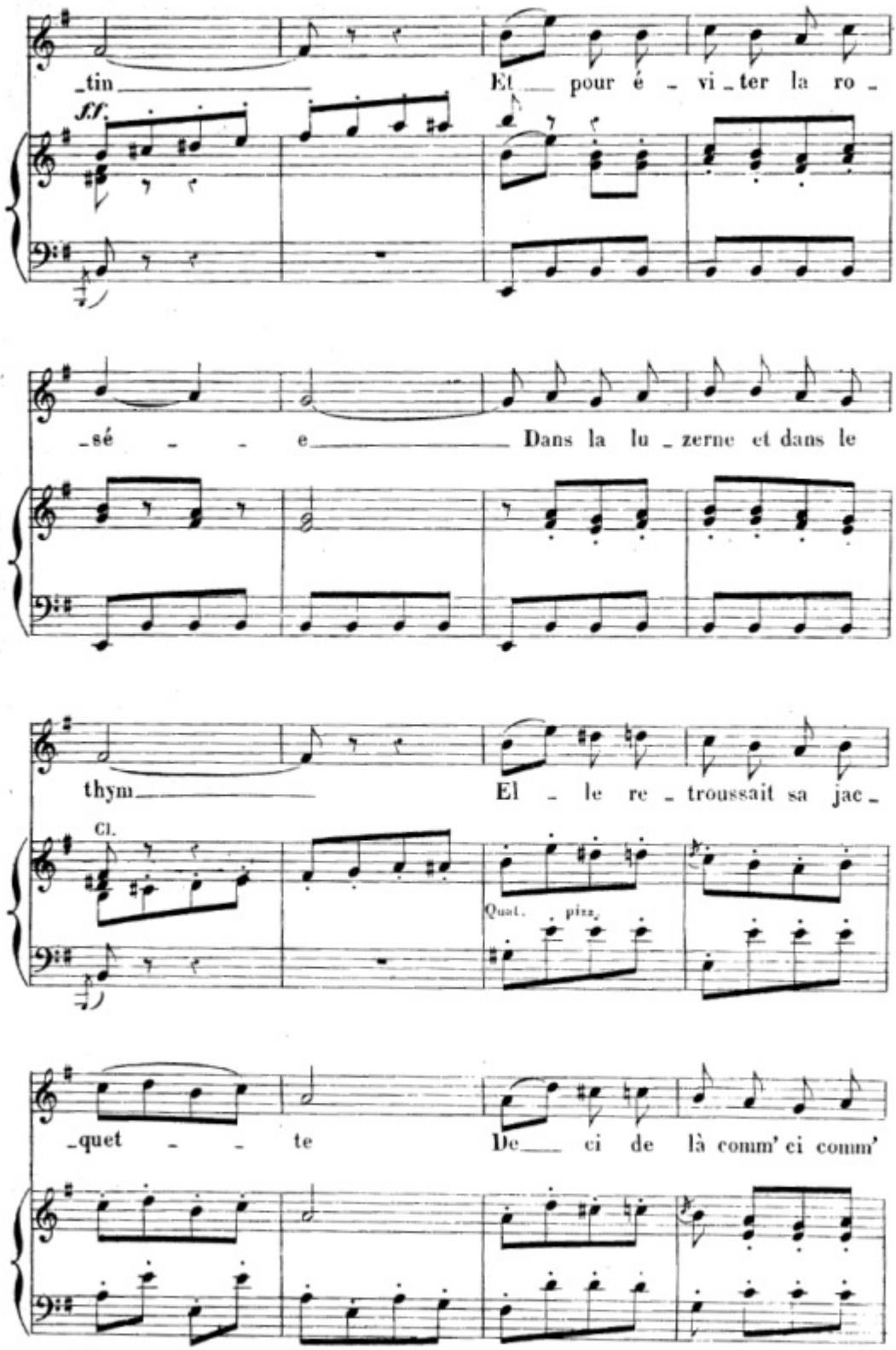
_tin
ff.
Et pour é _ vi _ ter la ro _
_sé _ _ e
Dans la lu _ zerne et dans le
thym
El _ le re _ troussait sa jac _
Cl.
Quat.
pizz.
_quet _ _ te
De ci de là comm' ci comm'

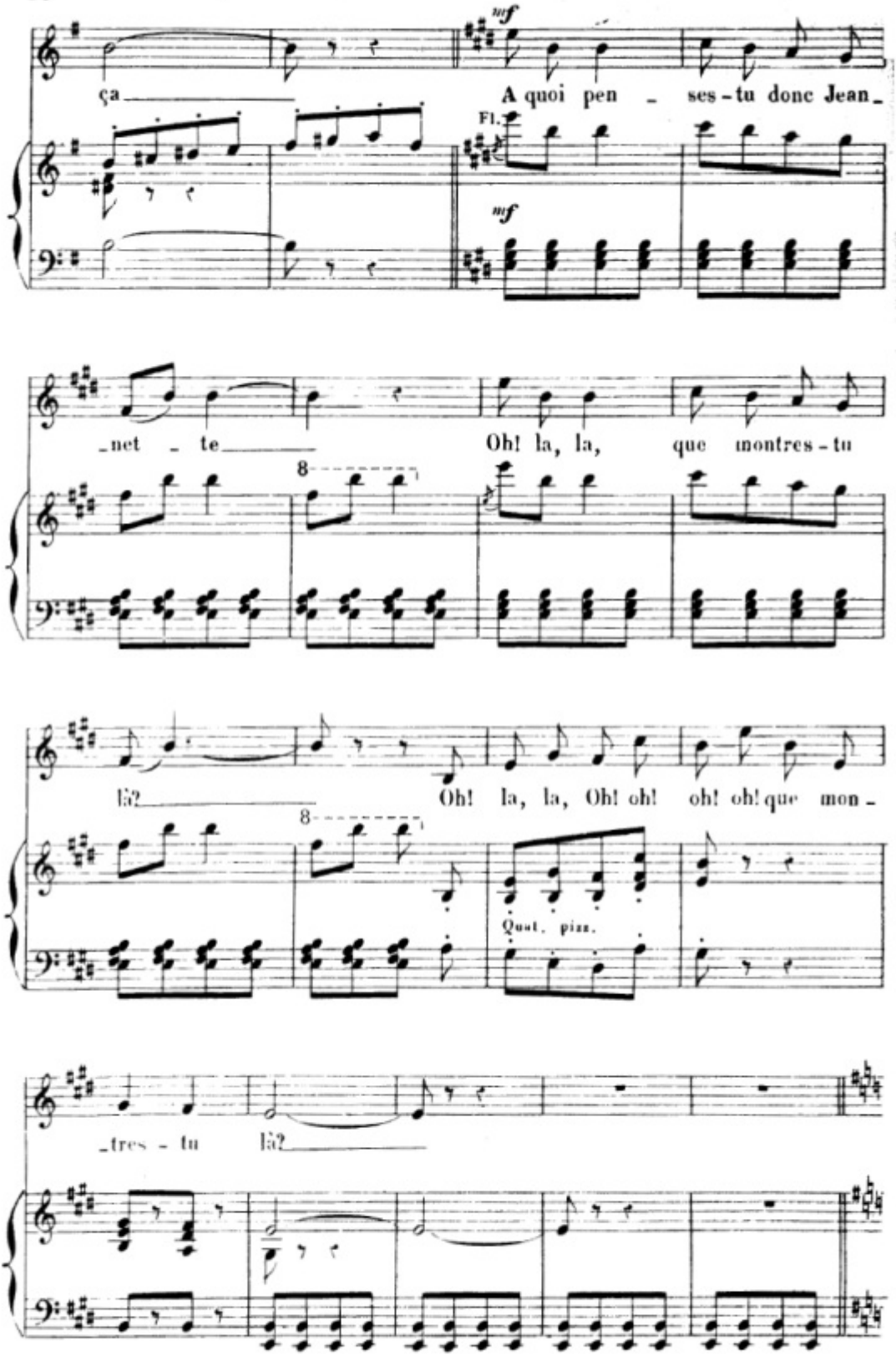
mf
ça
A quoi pen - ses - tu donc Jean -
Fl.
mf
-net - te
Oh! la, la, que montres - tu
8
là?
Oh! la, la, Oh! oh! oh! oh! que mon -
8
Quat. piz.
-tres - tu
là?

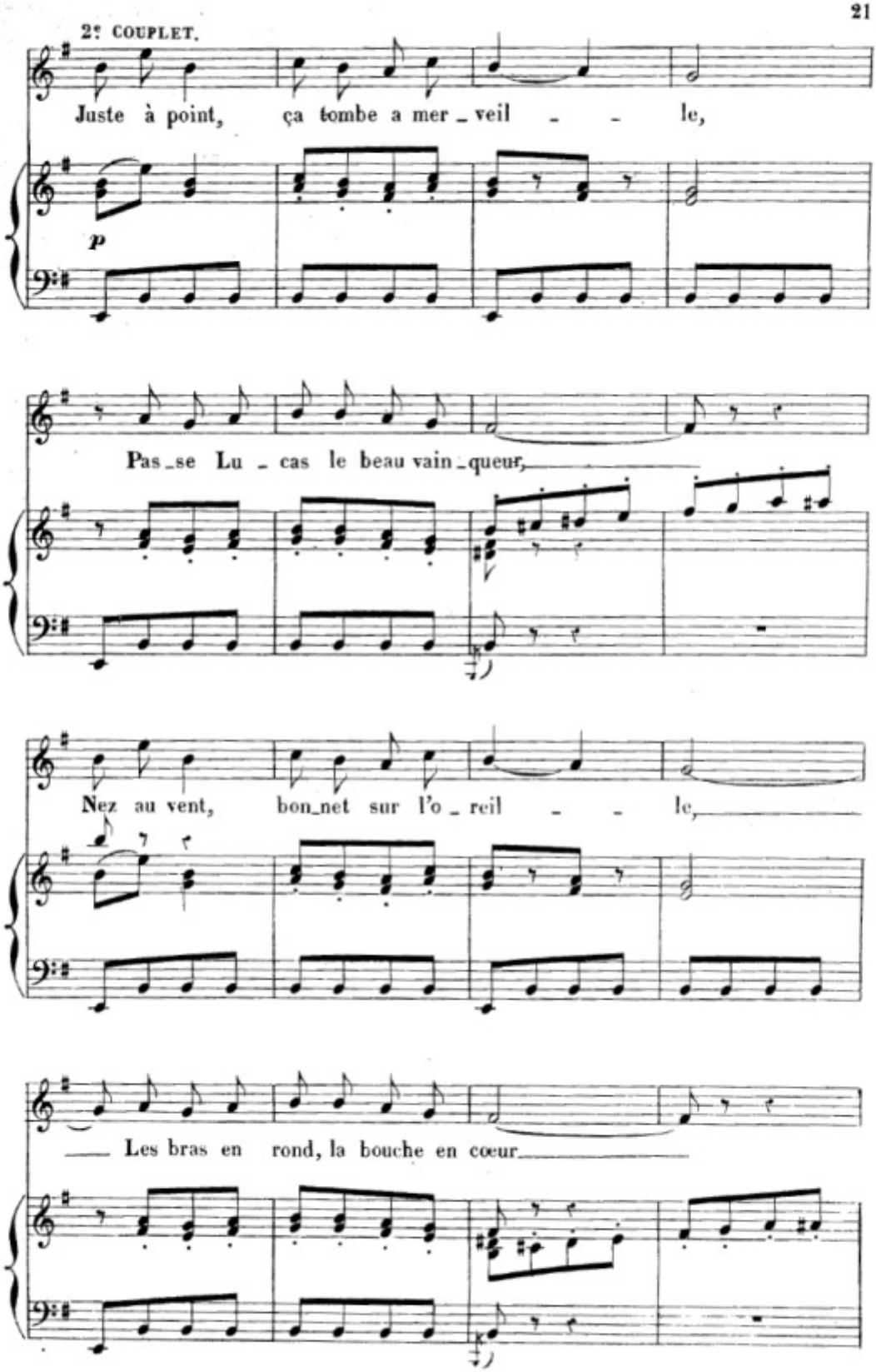
2e COUPLET.
Juste à point, ça tombe a mer_veil - - le,
p
Pas_se Lu - cas le beau vain_queur,
Nez au vent, bon_net sur l'o_reil - - le,
Les bras en rond, la bouche en cœur

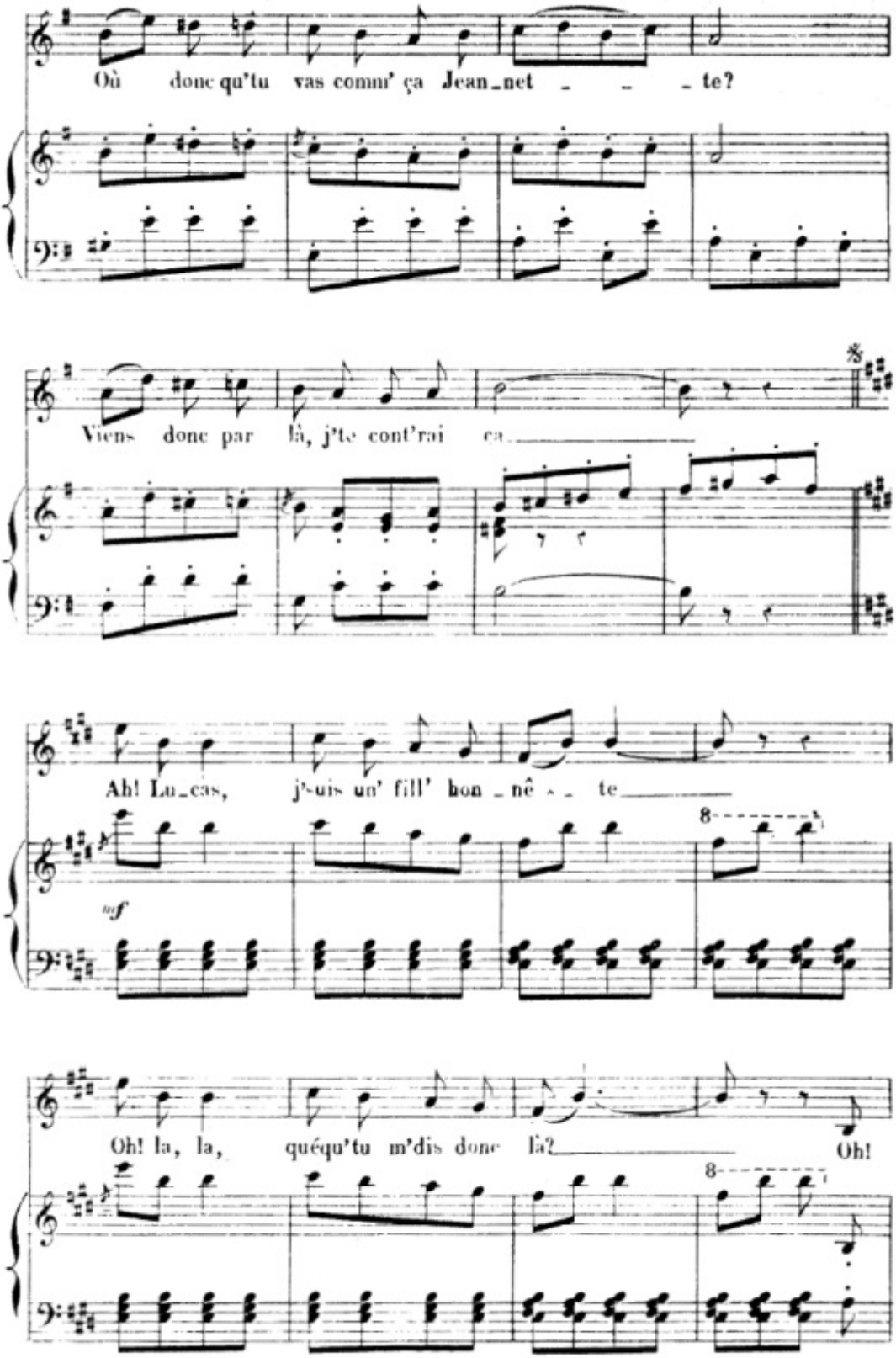

§ Pour la représentation on passe au refrain du 3e Couplet.

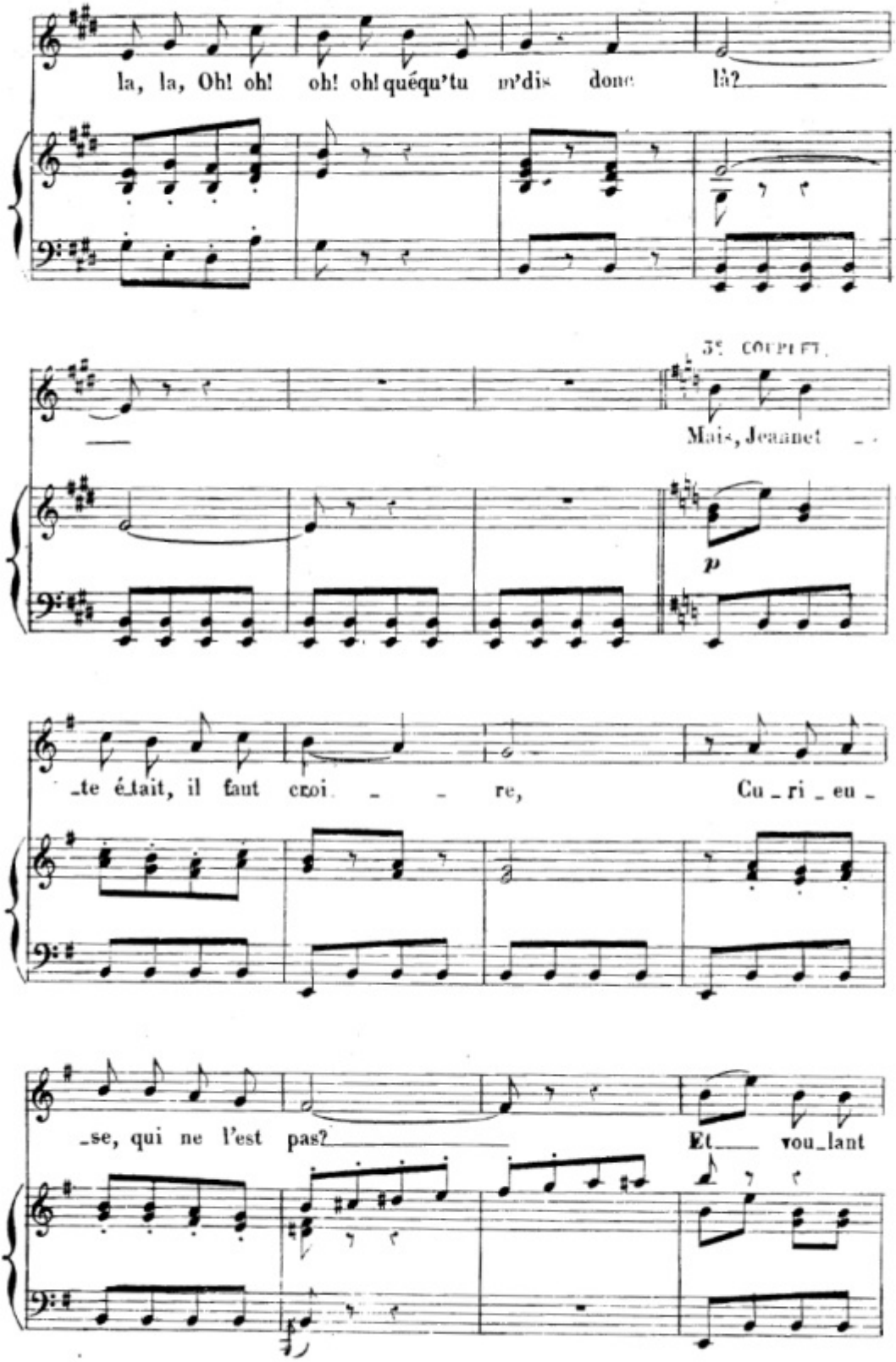
la, la, Oh! oh! oh! oh! quéqu'tu m'dis donc là?
3e COUPLET.
Mais, Jeannet
p
_te était, il faut croi _ re, Cu _ ri _ eu _
_se, qui ne l'est pas? Et vou_lant

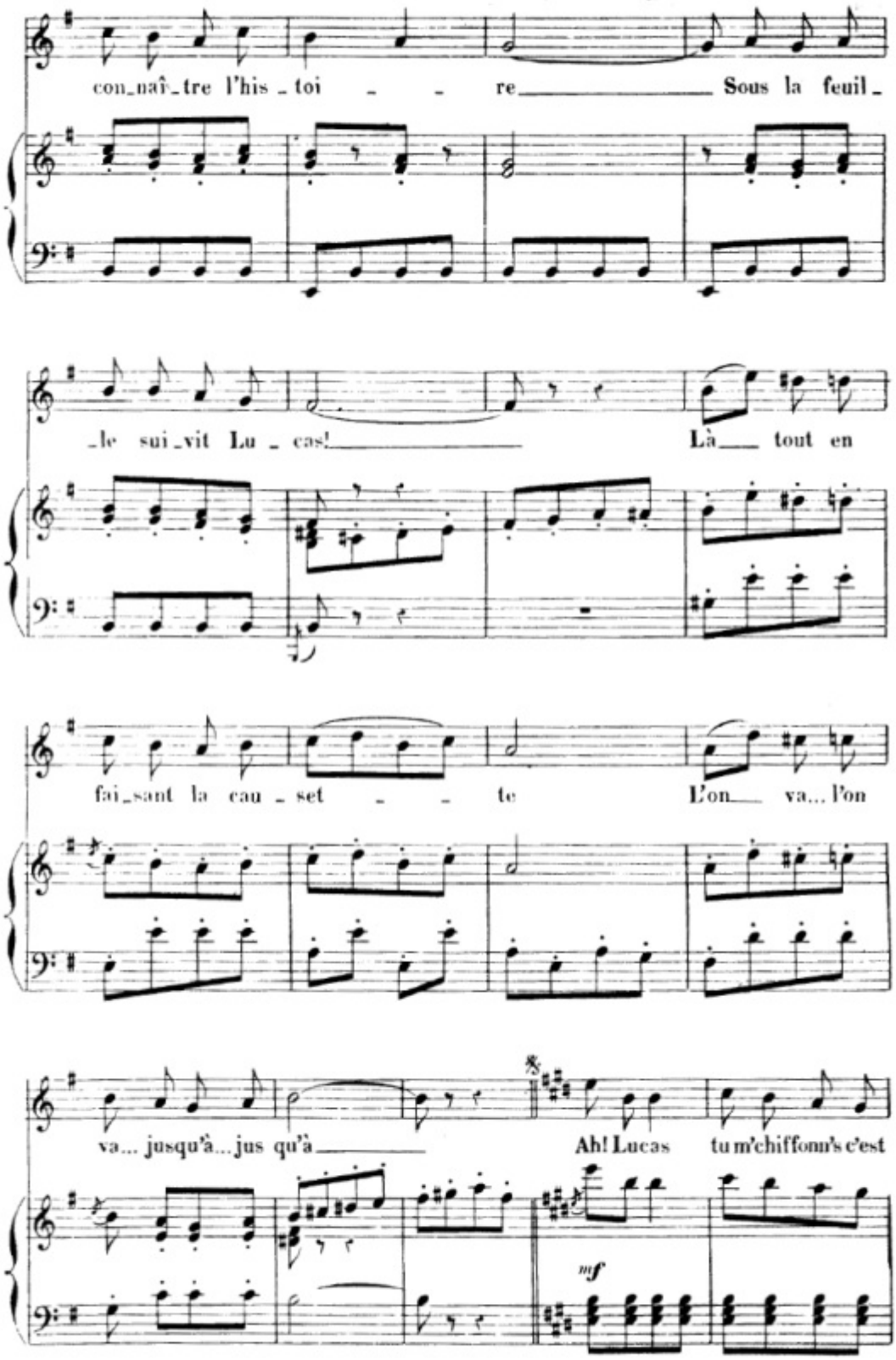
con_naî_tre l'his_toi_re Sous la feuil_
_le sui_vit Lu_cas! Là tout en
fai_sant la cau_set_te L'on va... l'on
va... jusqu'à... jus qu'à Ah! Lucas tu m'chiffonn's c'est
mf

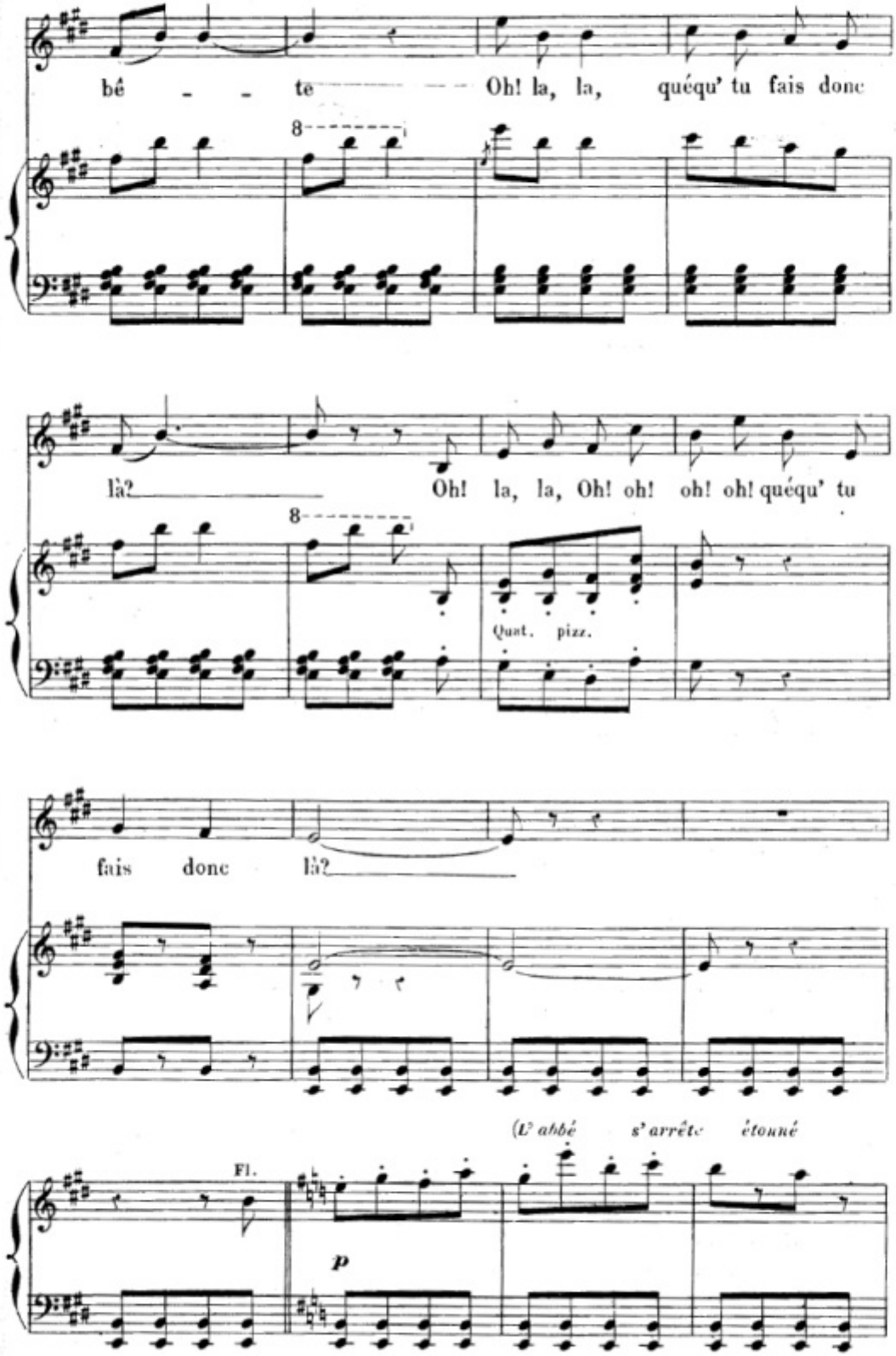
bê - - te - - - - Oh! la, la, quéqu' tu fais donc
8
là? Oh! la, la, Oh! oh! oh! oh! quéqu' tu
8
Quat. pizz.
fais donc là?
(L' abbé s' arrête étouné
Fl.
p

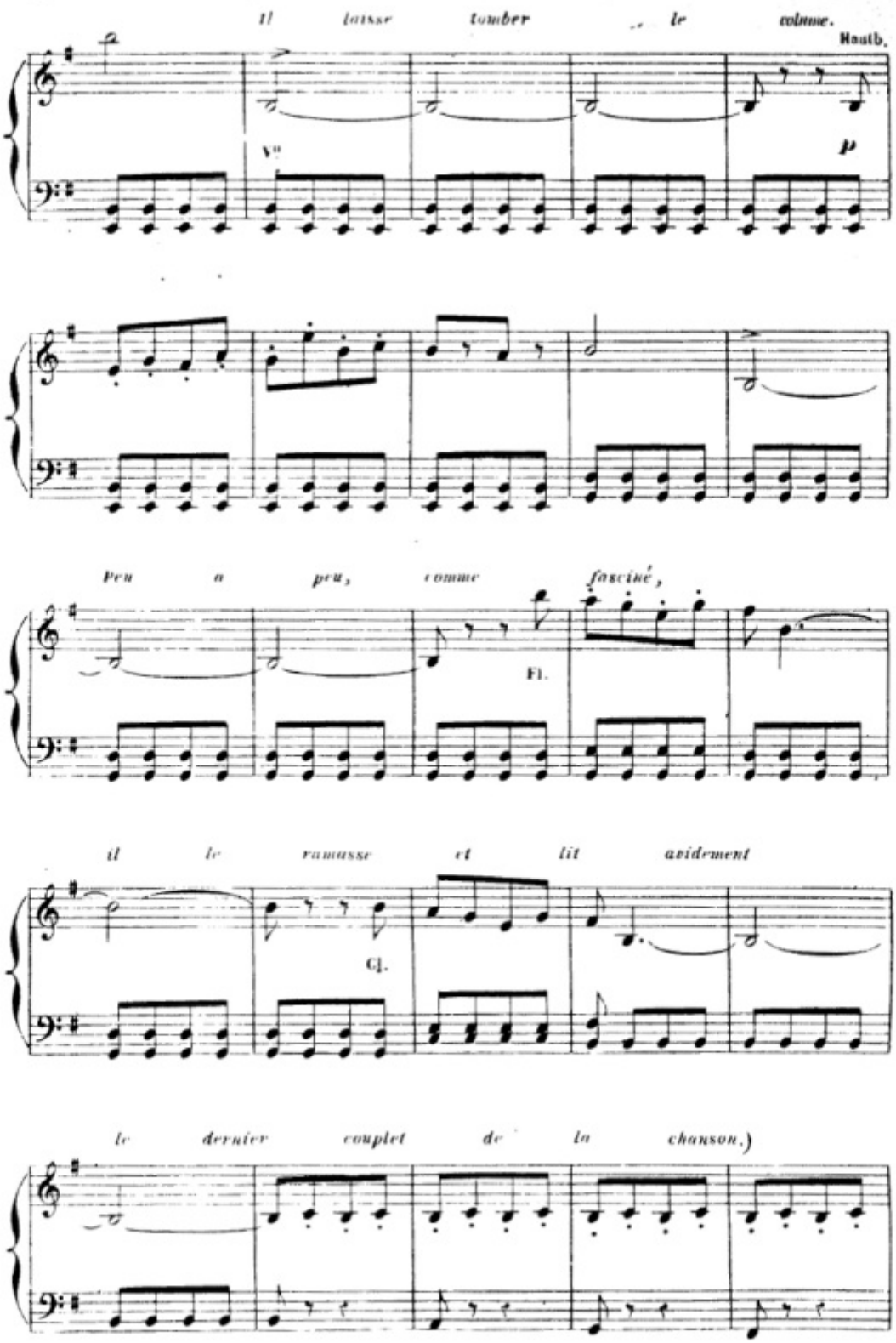
Il laisse tomber le volume.
Hautb.
Vc
p
Peu à peu, comme fasciné,
Fl.
il le ramasse et lit avidement
Cl.
le dernier couplet de la chanson.)

4e COUPLET.

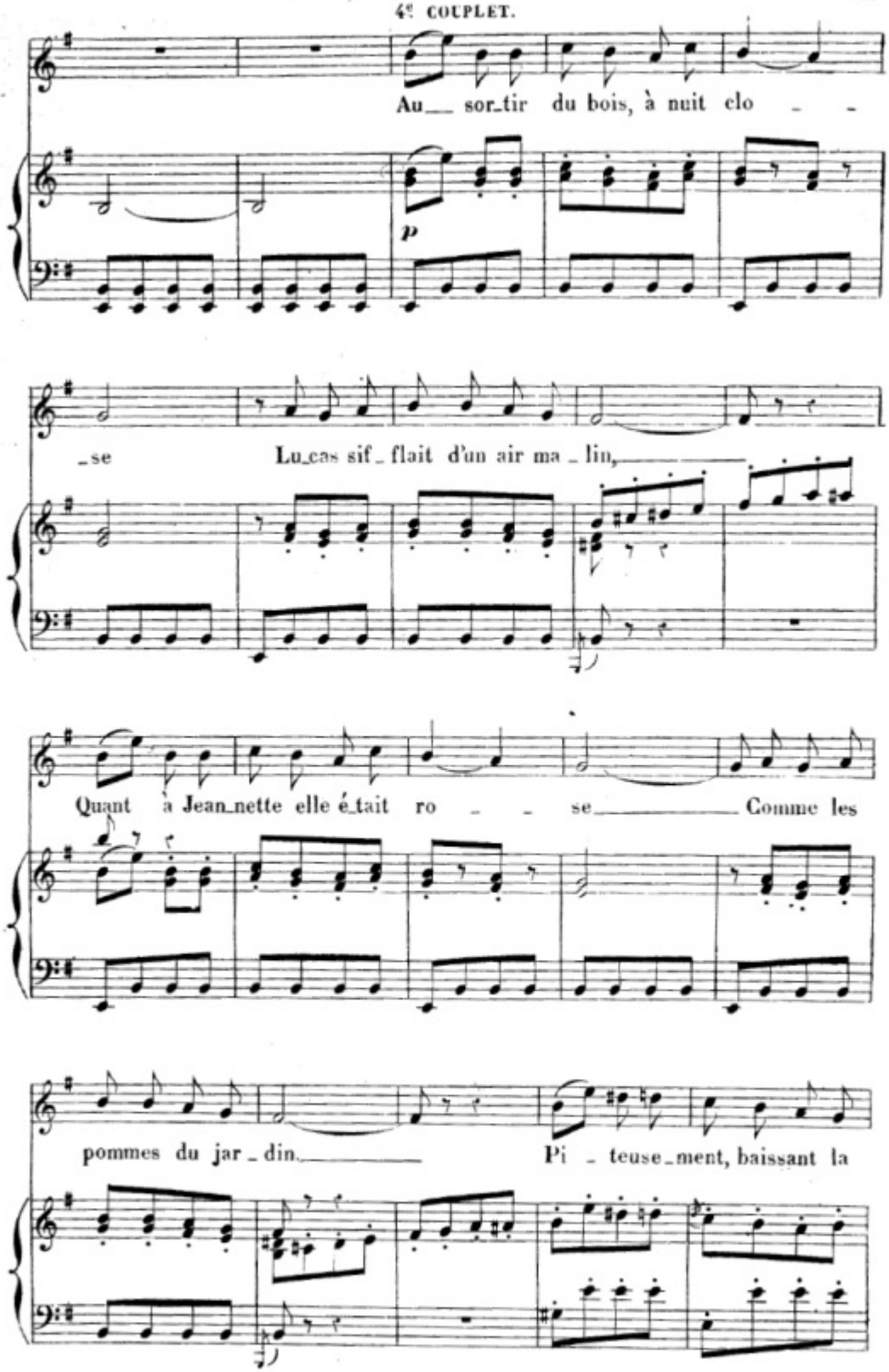
Au___ sor_tir du bois, à nuit clo _ _
p
_se Lu_cas sif_flait d'un air ma_lin,
Quant à Jean_nette elle é_tait ro _ _ se___ Comme les
pommes du jar_din.___ Pi _ teuse_ment, baissant la

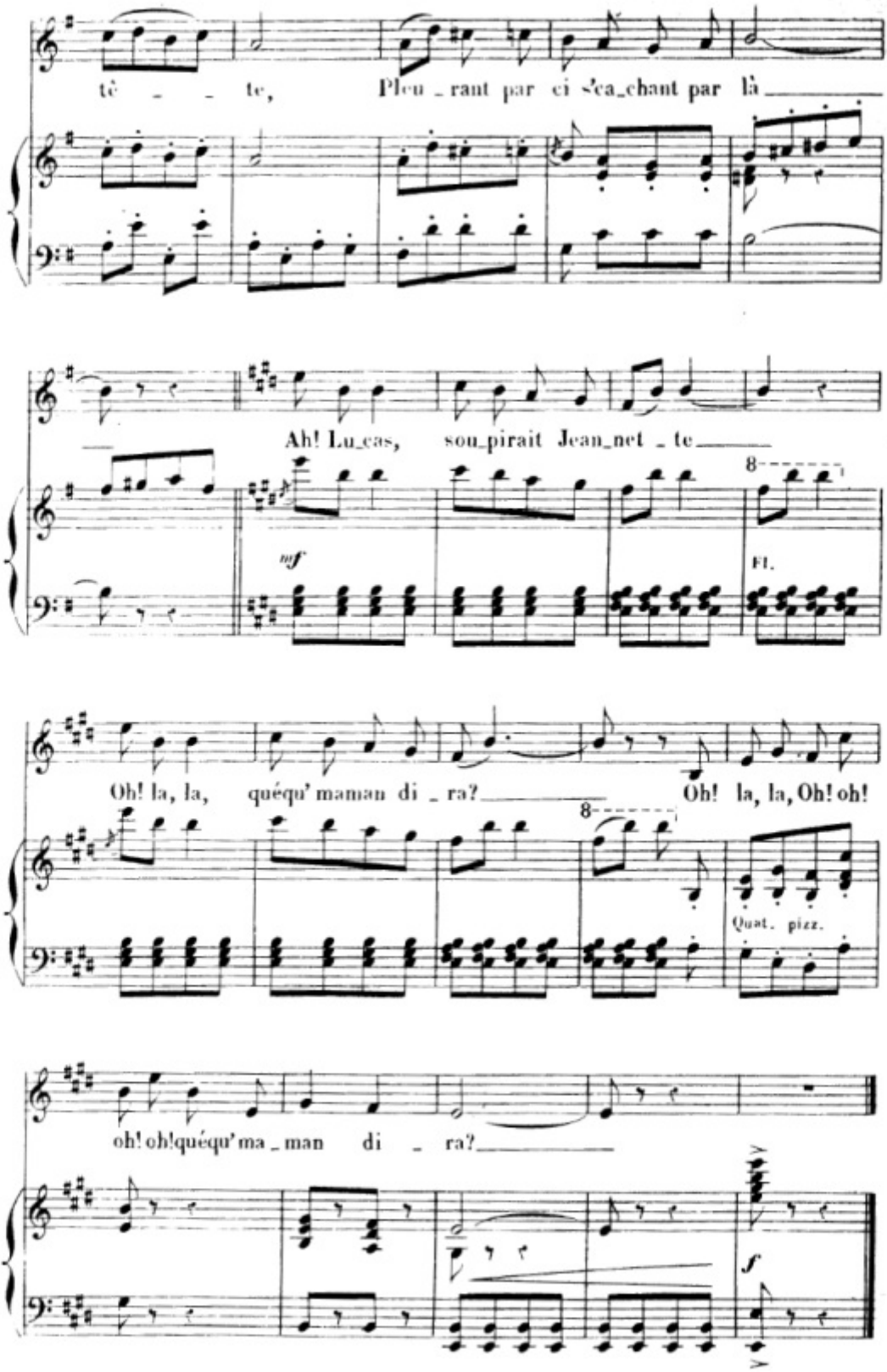
tê _ _ te, Pleu _ rant par ci s'ca_chant par là
Ah! Lu_cas, sou_pirait Jean_net _ te
mf
8
Fl.
Oh! la, la, quéqu' maman di _ ra? Oh! la, la, Oh! oh!
8
Quat. pizz.
oh! oh! quéqu' ma _ man di _ ra?
f

Nº 3.

BILLETS DOUX.

MUSIQUE DE SCÈNE.

RÉP: Des lettres ouvertes!

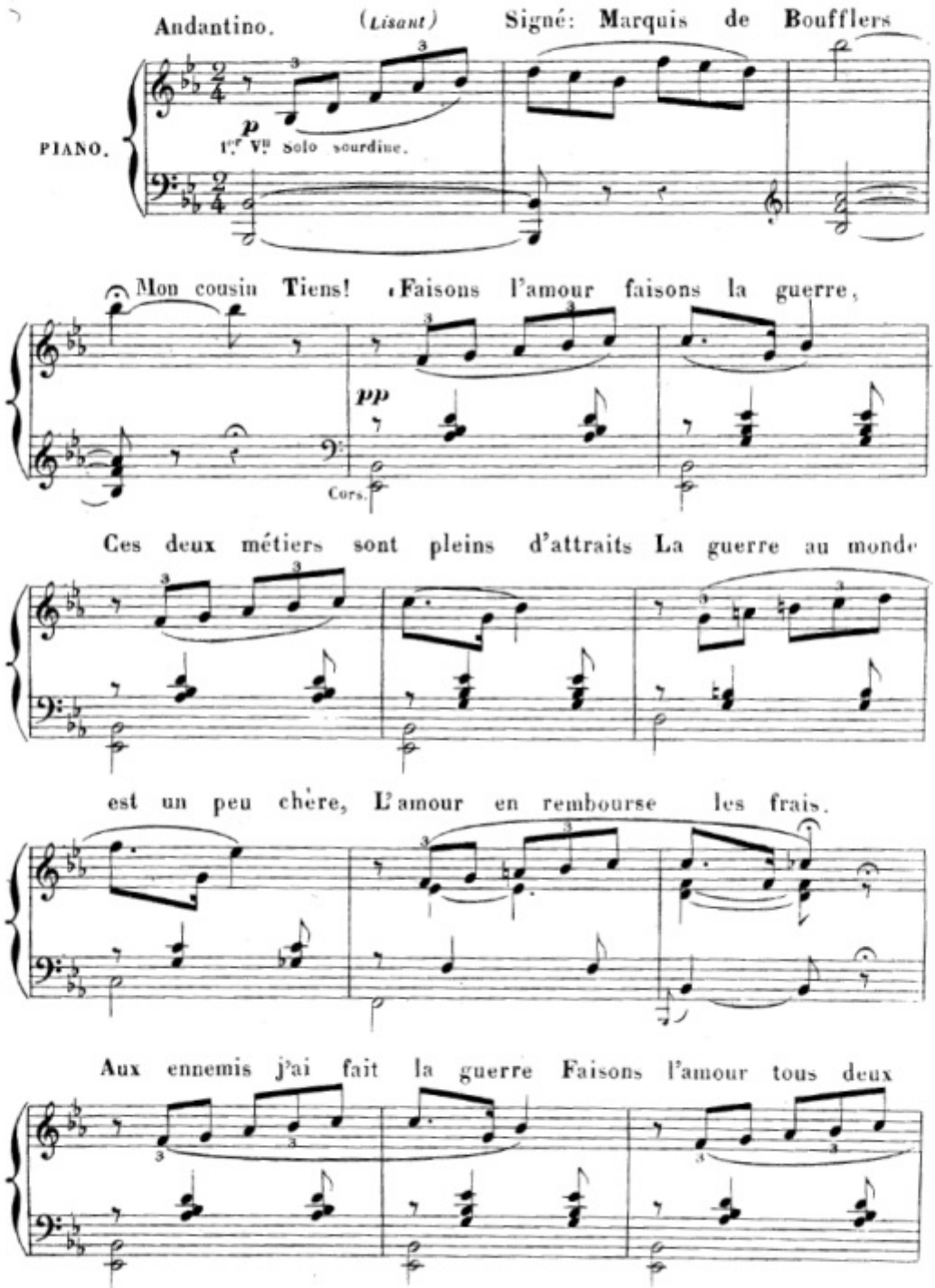

ma chère, Vous que Dieu créa tout exprès. Belle Vénus, peut

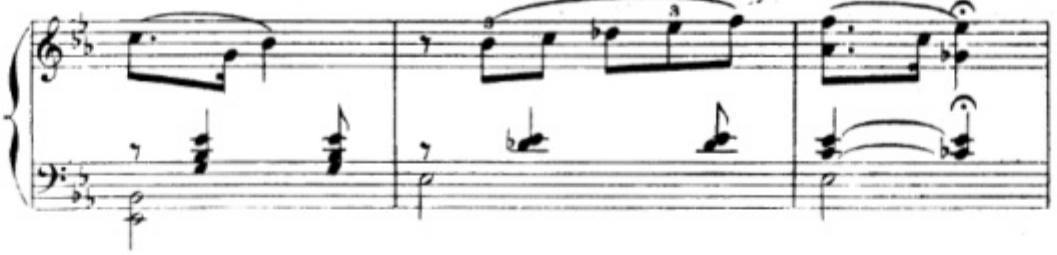

on mieux faire, Quand on a dépeuplé la terre, Que de la re -

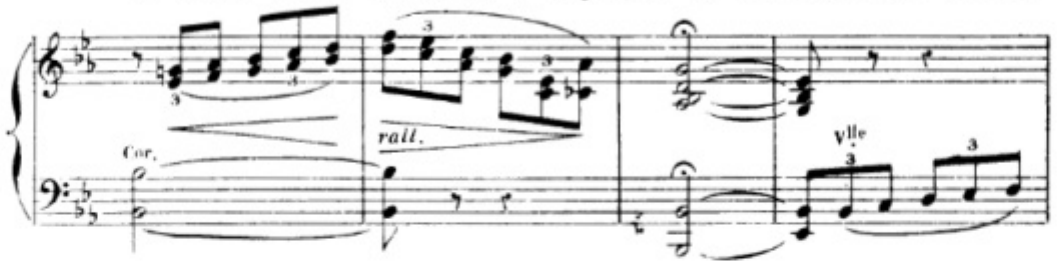

-peupler après? *(Lisant le 2e Billet)* Signé: Beautissu,

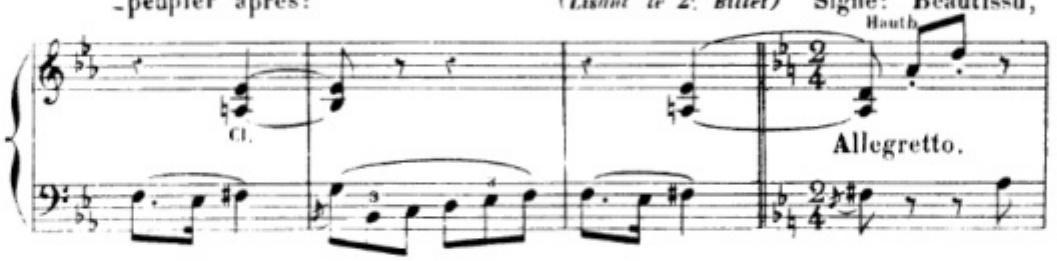

marchand drapier, rue des Bourdonnais. «Votre aspect, o

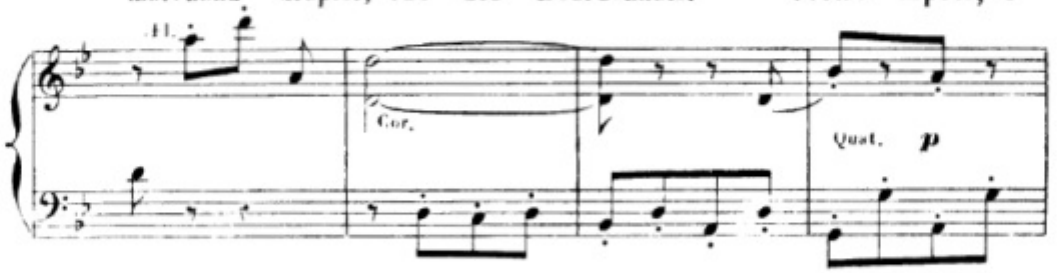

Vénus m'a rendu la jeunesse, Et je me sens de force à

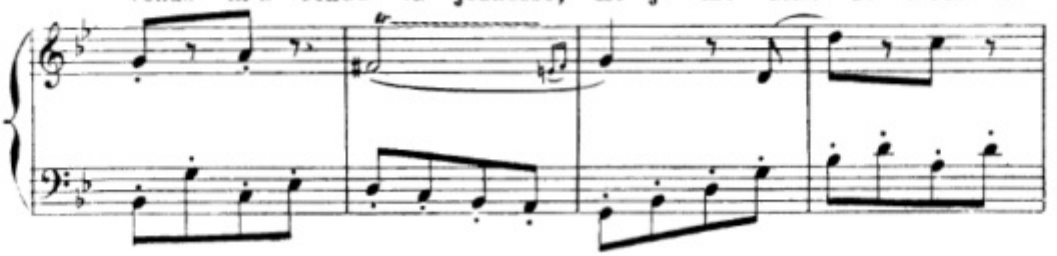

vous aimer encor. Je suis drapier, et j'ai gagné quel-

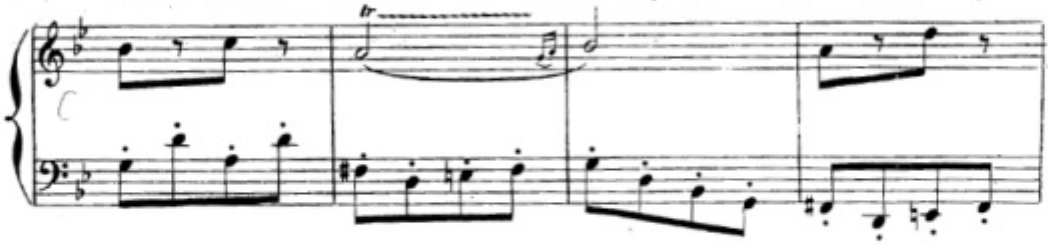

-que richesse, A l'enseigne: *Au camp du drap*

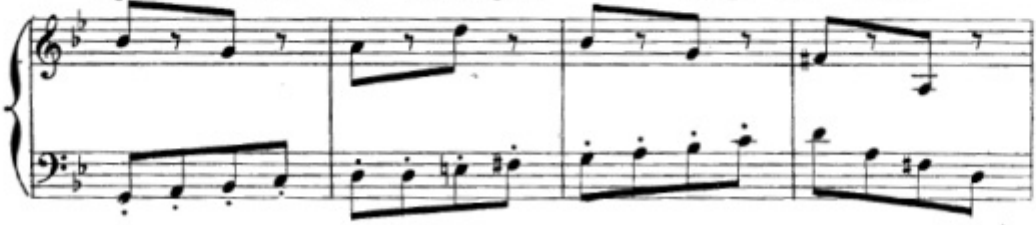

d'or. Le camp, n'étant

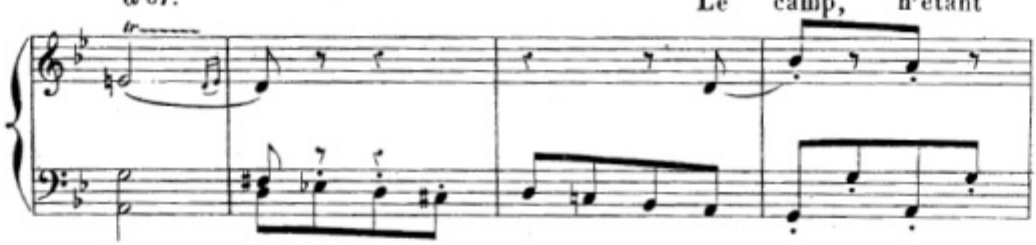

pas militaire, Je ne puis à vos pieds mettre ce

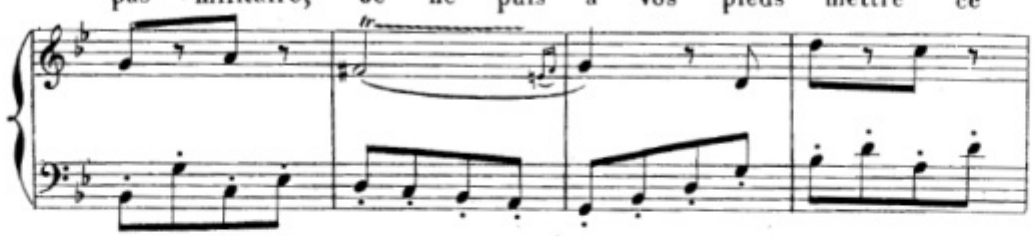

cadeau là, Mais je vous offre, O reine de Cy-

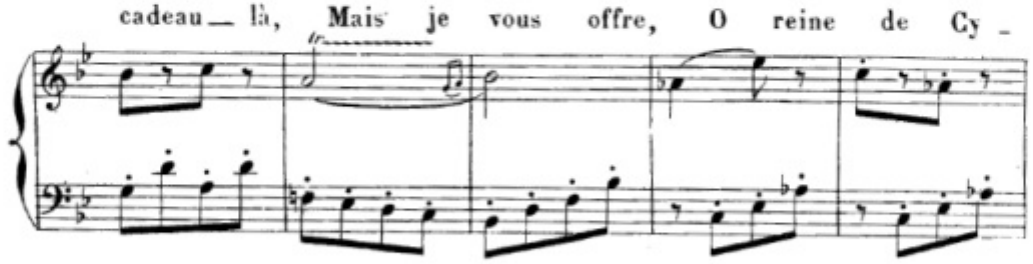

8222

-thère, La moitié de mon or et celle de mon drap

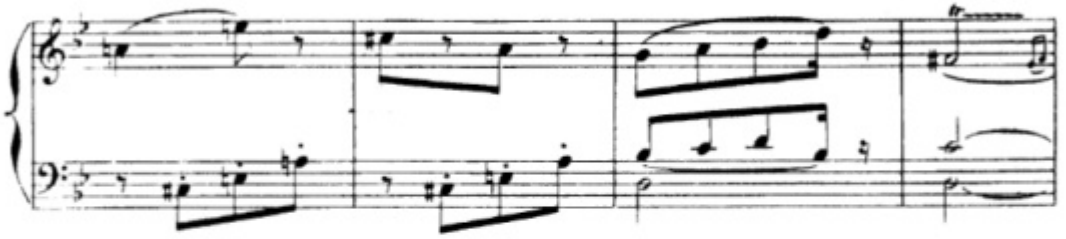

(Lisant le 3e Billet) Signé: Un pom-

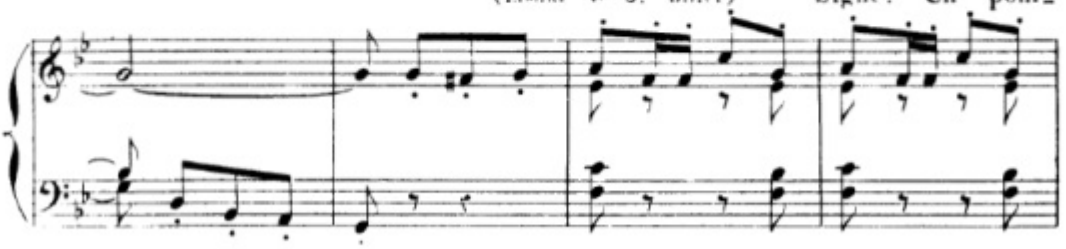

-pier que vous avez incendié. Si j'étais Pâris, o

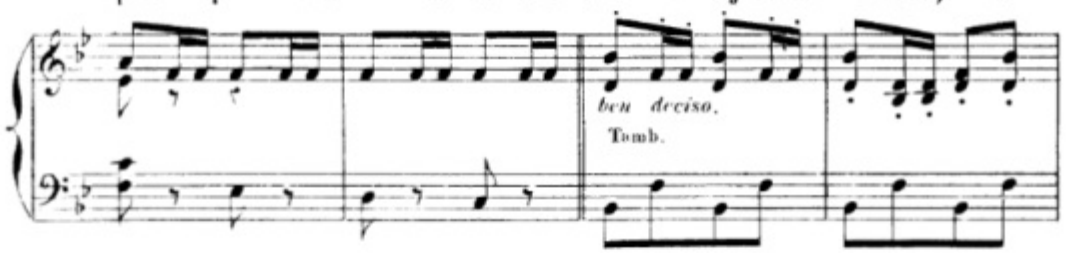

ma bonne Au lieur d'être un simple pompier,

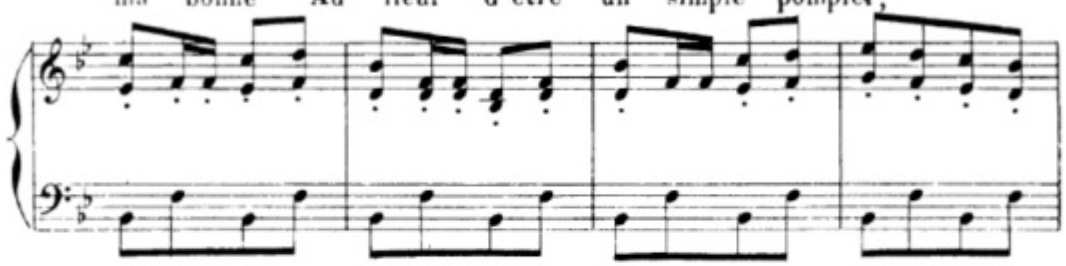

Je t'aurais pas donné la pomme,

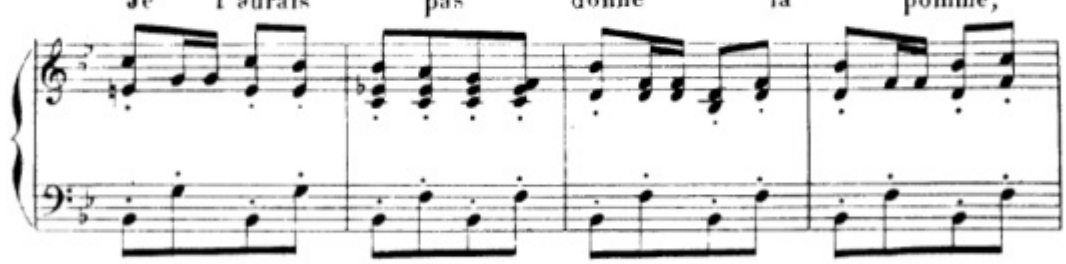

je t'eusse donné z'un pommier.

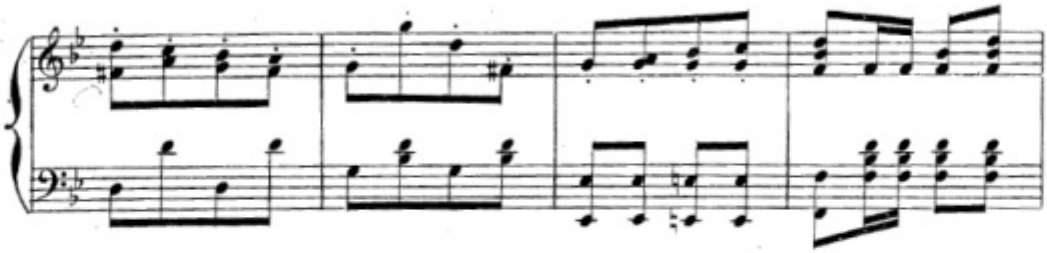

(il jette les autres lettres)

poco rall.

Harm.

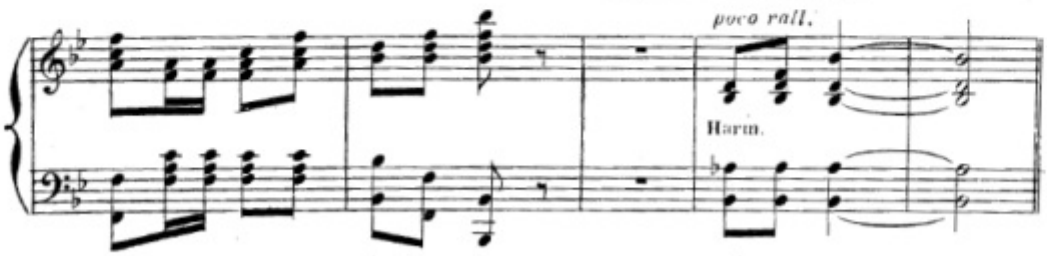

I.er Mouv.t and.no

V.ns solo, sourd.

Mais ce sont des déclarations, ce n'est pas à une chanoinesse de

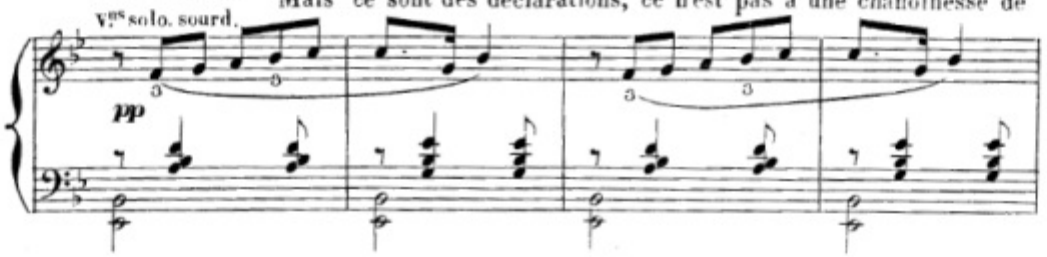

84 ans qu'on se permettrait...

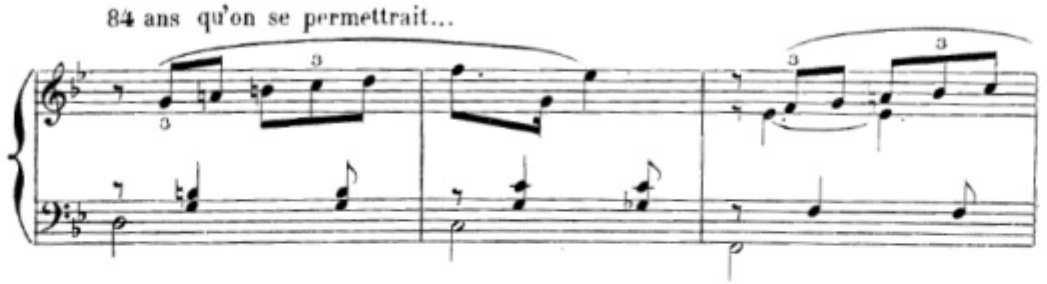

où suis-je?..

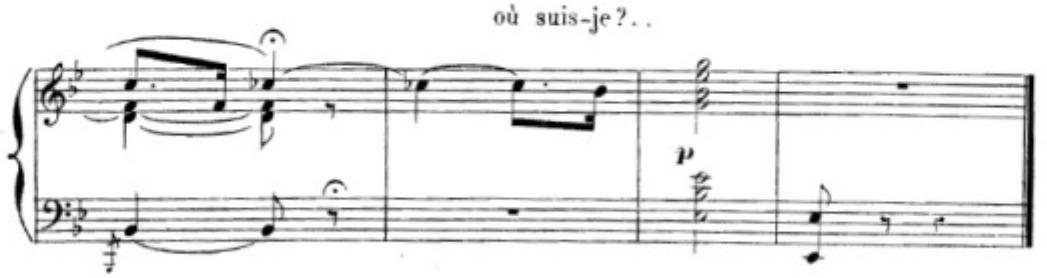

N° 4.

MÉLODRAME.

RÉP: Ah! l'Opéra.

Ah! l'Opéra! comme ça doit être beau! Et elle...

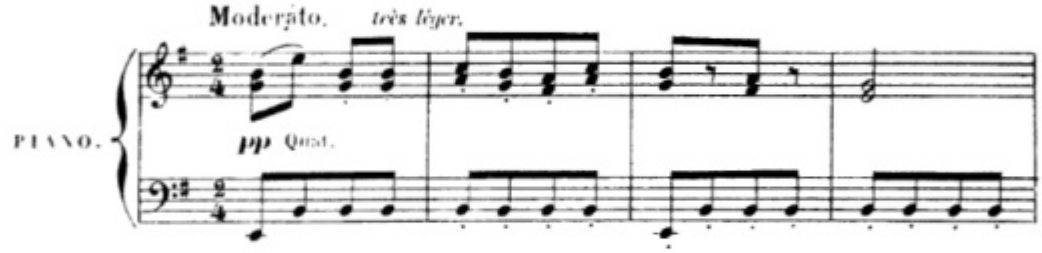

je voudrais bien la voir... Elle est là... si j'osais pendant

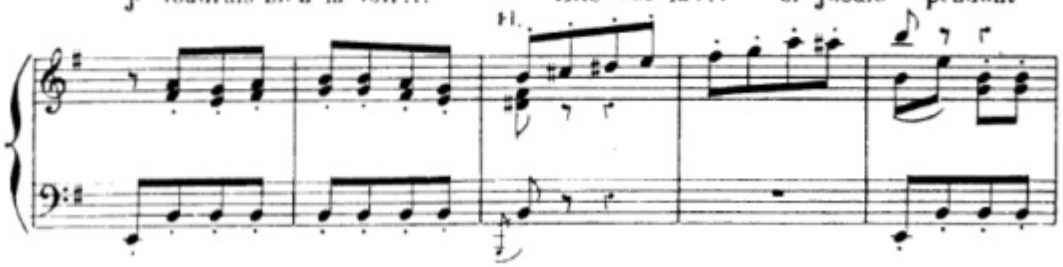

qu'elle dort... et puis il n'est pas mauvais... il est même bon, que je voie

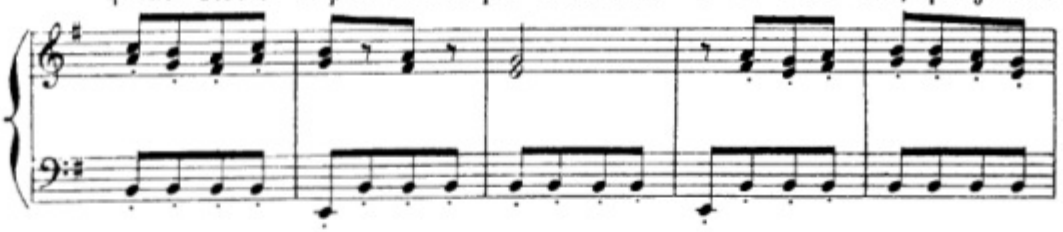

un peu ma pénitente avant de la chapitrer comme elle le mérite.

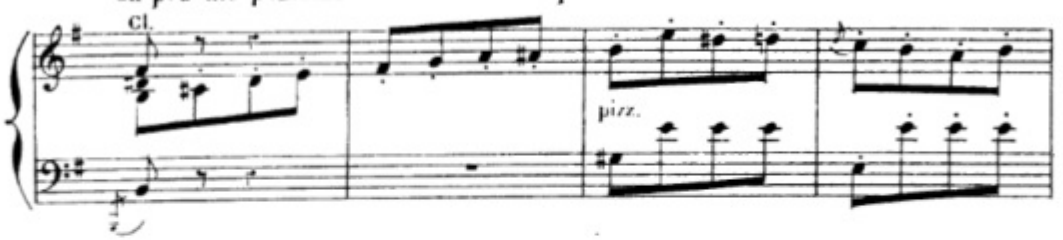

(il soulève la portière, pousse un petit cri, et la laisse retomber) mais c'est...

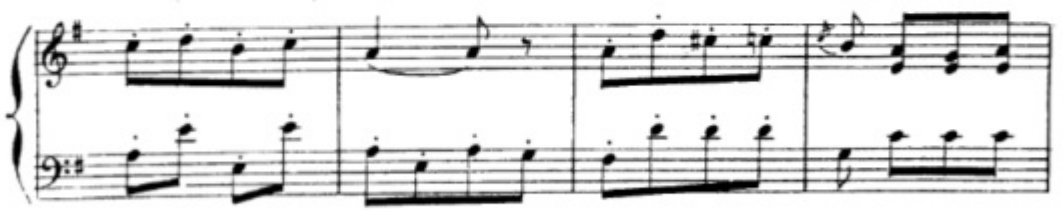

(montrant le portrait) Ah! comme c'est ressemblant...

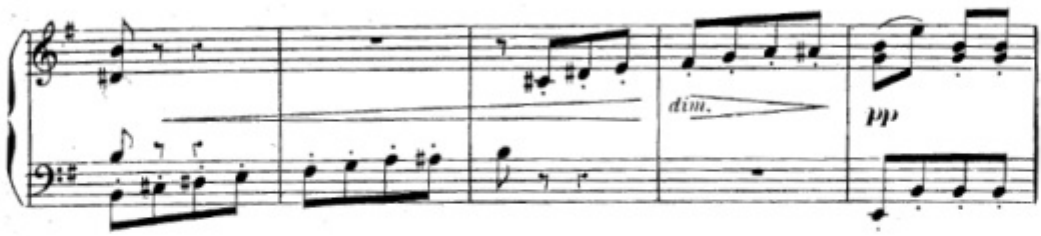

et comme elle est jolie....

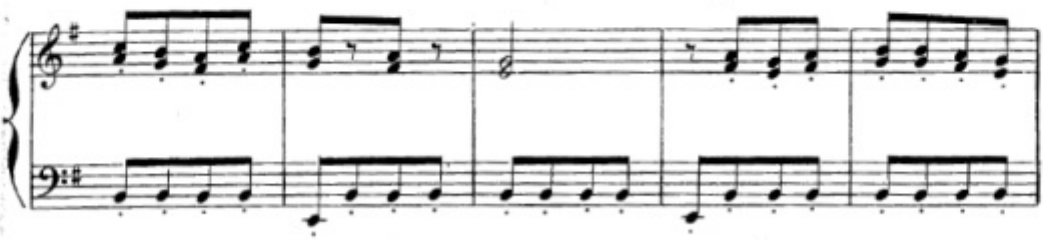

Ah! j'étouffe ici! ces parfums....

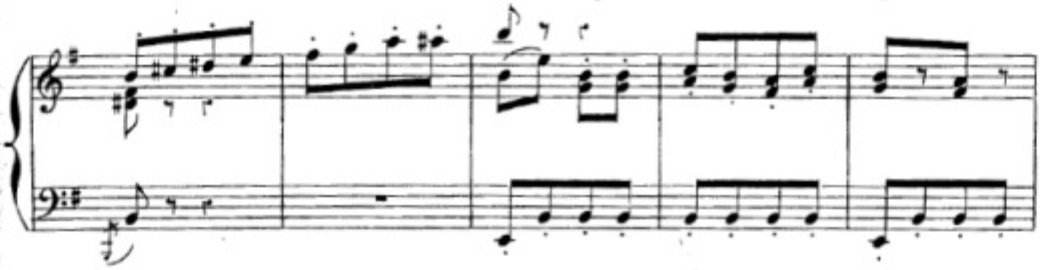

cette liqueur... cette femme... ah! que je voudrais

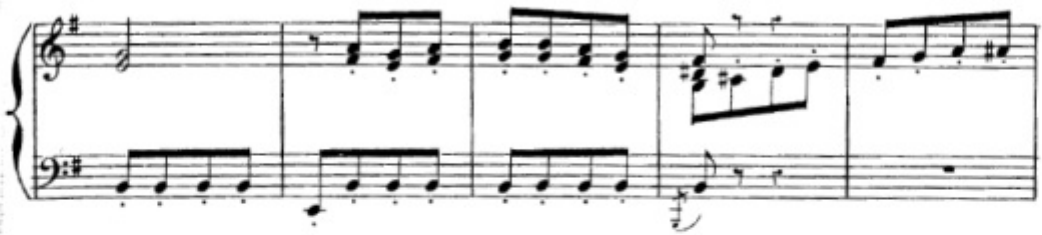

la revoir! Eh! bien et ma mission? il s'agit bien de ma... mais qu'est-ce

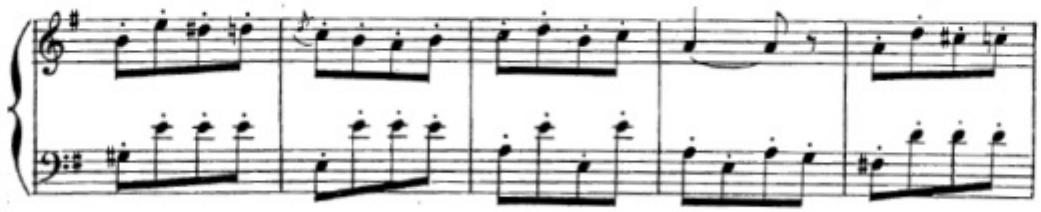

que j'éprouve donc?... Grands Dieux! Est-ce qu'en voulant

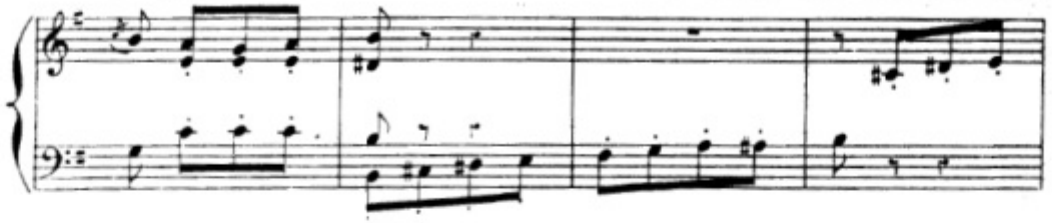

sauver son âme j'aurais damné la mienne?.. Ah! le

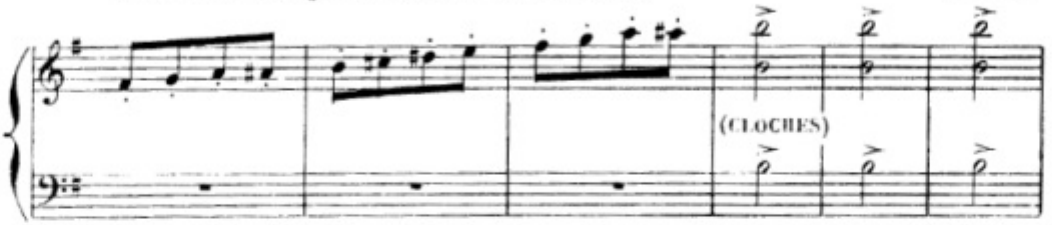

séminaire... je suis sauvé! *(il se met à genoux)* mon Dieu, mon Dieu, il est

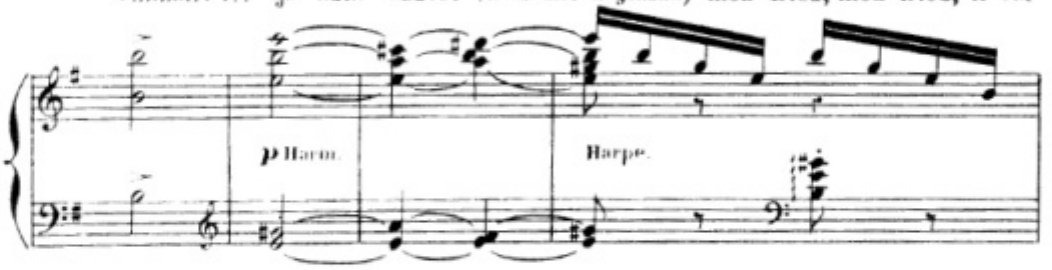

impossible...

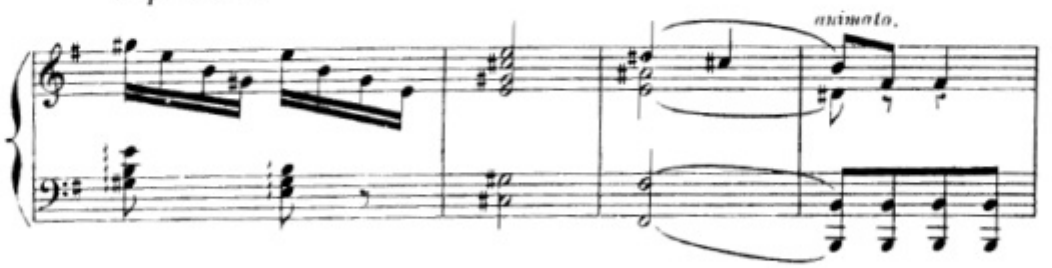

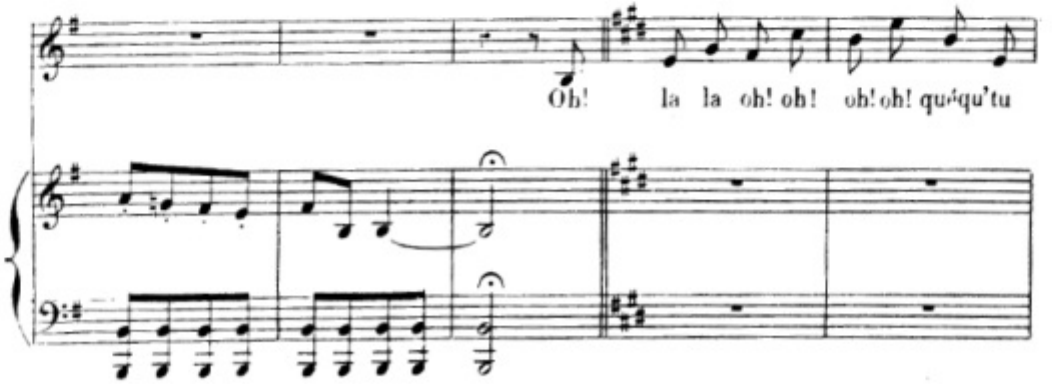

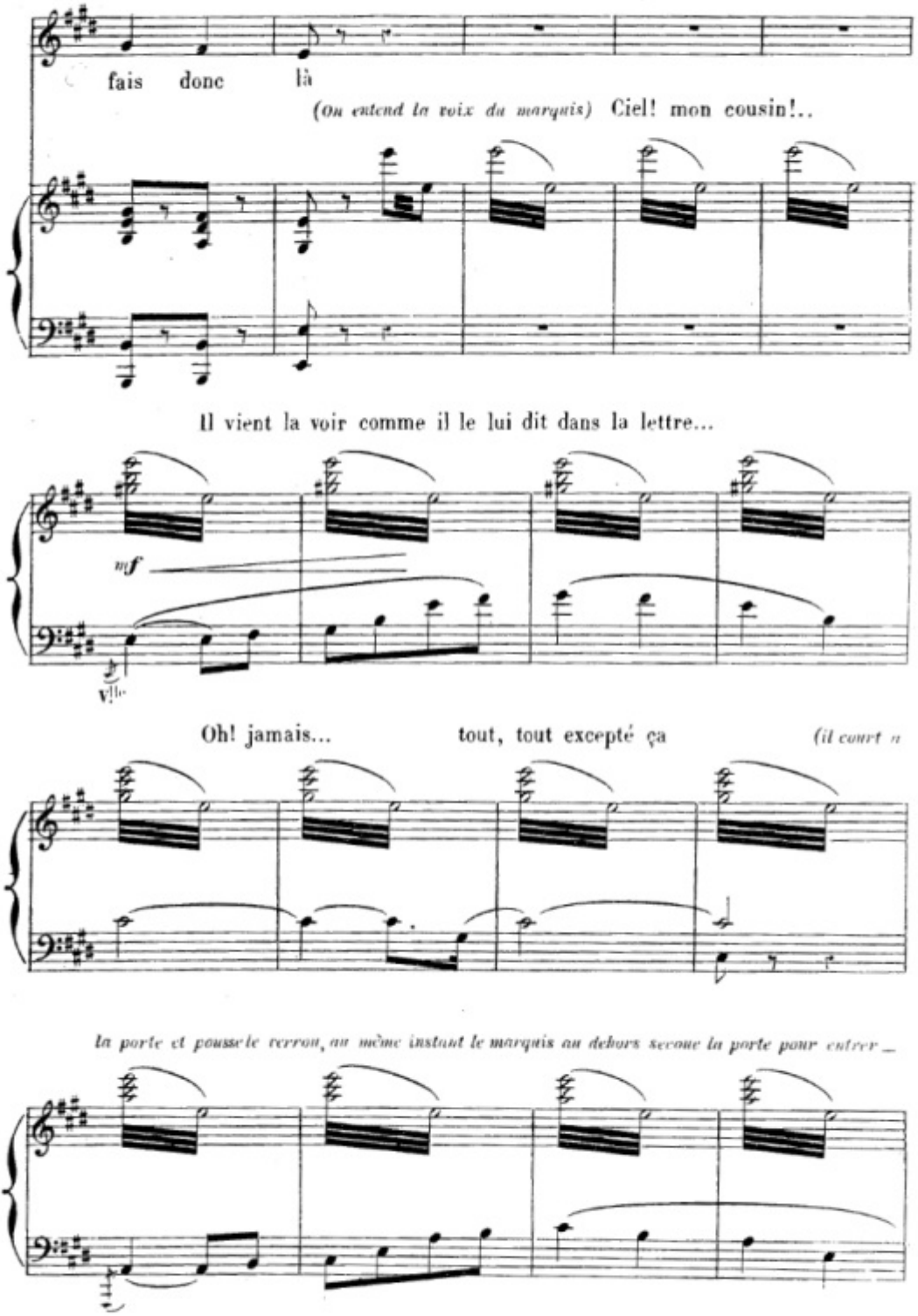
fais donc là
(On entend la voix du marquis) Ciel! mon cousin!..
Il vient la voir comme il le lui dit dans la lettre...
mf
Oh! jamais... tout, tout excepté ça (il court
la porte et pousse le verrou, au même instant le marquis au dehors secoue la porte pour entrer

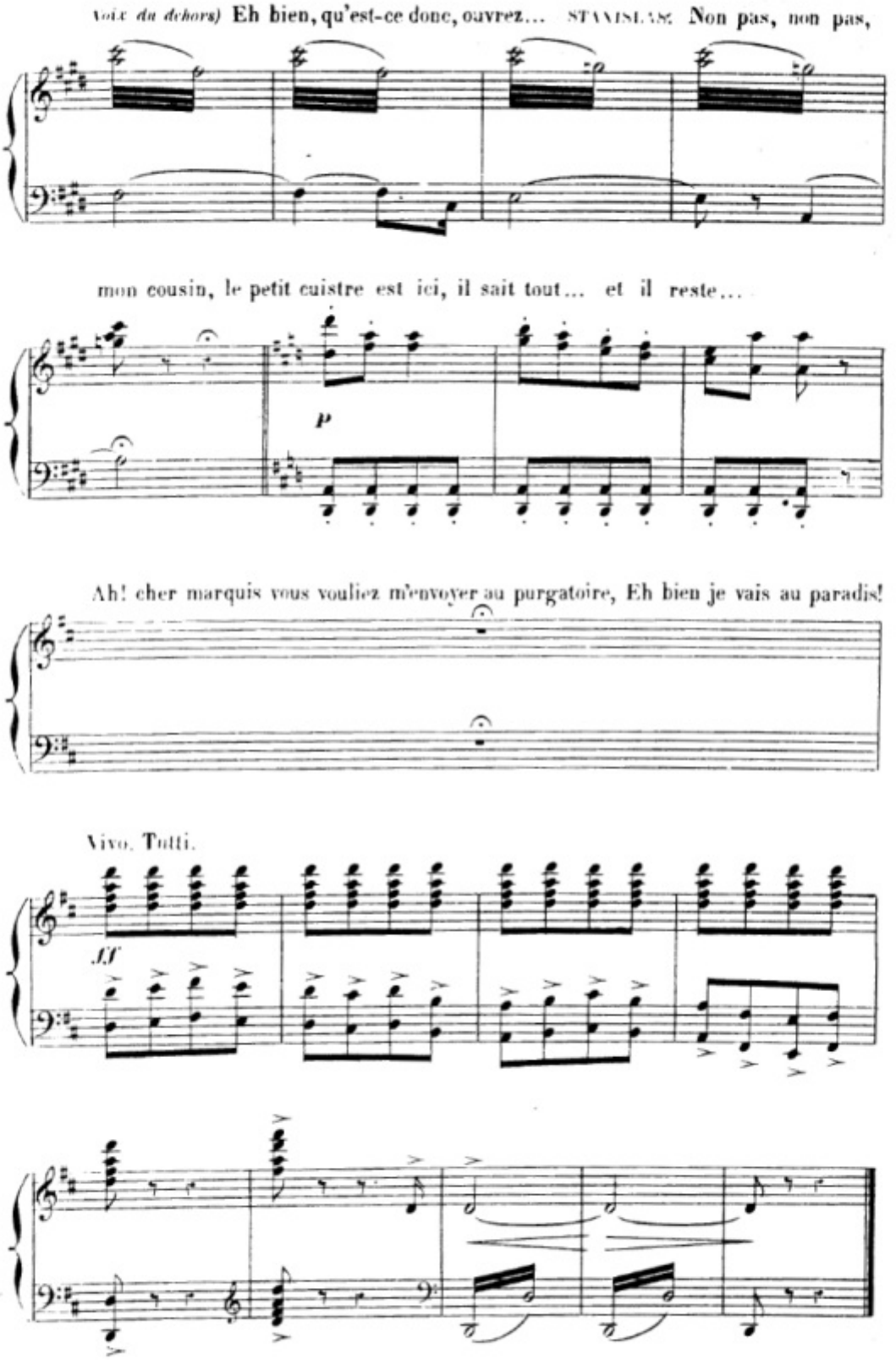
(Voix du dehors) Eh bien, qu'est-ce donc, ouvrez... STANISLAS: Non pas, non pas,
mon cousin, le petit cuistre est ici, il sait tout... et il reste...

Ah! cher marquis vous vouliez m'envoyer au purgatoire, Eh bien je vais au paradis!
Vivo. Tutti.

L. PARENT, Grav. R. Rodier 61

Imp. Delanchy Fg St Denis 51,53.