

BONSOIR,
M^r PANTALON!

Opéra comique en 1 acte,

POÈME

de MM Lockroy et de Morvan,

musique dédiée à son ami M^r

Jules Lurkin

PAR

ALBERT GRISAR.

Partition

ARRANGÉE POUR PIANO ET CHANT

PAR GARAUDÉ.

Prix: 7^f. net.

A. Vialon.

A PARIS, au BUREAU CENTRAL de Musique, 8, Rue Favart.
Mayence, chez M. K. Schott, Spect. de 1876

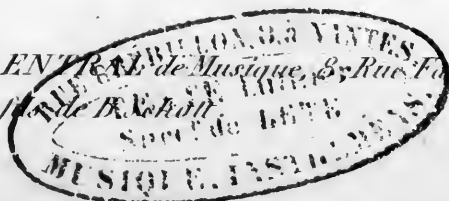

BONSOIR M.^R PANTALON.

PERSONNAGES.

COLOMBINE.....	M ^{lle} LEMERCIER.
ISABELLE.....	M ^{lle} DECROIX.
LUCRECE.....	M ^{lle} REVILLY.
TIRITOFOL (le Docteur).....	M ^r RICQUIER.
LELIO.....	M ^r PONCHARD.
M. ^r PANTALON.....	M ^r BELLECOUR.

Les Auteurs laissent MM^{rs} les Directeurs de Théâtre libres de distribuer les rôles de l'ouvrage suivant la composition de leur personnel.

GRISAR et LOCKROY.

CATALOGUE DES MORCEAUX

	Pages
OUVERTURE	2
N ^o 1. INTRODUCTION, BARGAROLLE et TRIO = Enfin le jour s'enfuit penché sur sa fenêtre <i>Chantés par M^{lles} Lemercier, Decroix, Revilly et M^r Ponchard.</i>	12
N ^o 2. ROMANCE _____ Sous les vieux murs de la chapelle. <i>Chantée par M^{lle} Decroix.</i>	26
N ^o 3. COUPLETS _____ Lorsqu'un amant avec ivresse <i>Chantés par M^{lle} Lemercier.</i>	30
N ^o 4. AIR _____ J'aime... j'aime... c'est moi seul et c... <i>Chanté par M^r Ponchard.</i>	36
N ^o 5. TRIO _____ Monsieur... Monsieur... Monsieur... Monsieur... <i>Chanté par M^{lle} Lemercier</i>	45
N ^o 6. QUATUOR _____ Ah! Monsieur Pantalon j'aurais voulu vous satisfaire <i>Chanté par M^{lles} Lemercier Revilly Decroix et M^r Ricquier.</i>	60
N ^o 7. FINAL _____ Je crains jusqu'au bruit de mes pas <i>Chanté par M^{lles} Lemercier Revilly Decroix MM. Ponchard Ricquier et Bellecour.</i>	65

S'adresser à M^r PALIANTI et à MM^{rs} les correspondants de Théâtre pour la mise en scène exacte et détaillée de cet ouvrage.

BONSOIR M^r PANTALON.

OVERTURE

Musique

d'ALBERT GRISAR.

Opéra Comique

EN UN ACTE.

All^o Moderato quasi Allegretto. (Métr: 100 )

PIANO.

Ped:

3

f

Adagio.

pp *p*

(Métr. 6/8)

Allegro. scherzo.

p

f

ff *p* *crescendo.*

5

Second system of the piano score, continuing the melodic and accompanimental lines from the first system.

a tempo.

8^a

Second system of the piano score, continuing the melodic and harmonic development. The right hand has a trill and the left hand has chords with accents.

8^a

8^a
ff

fp

crese:

muscato. *cresc:* *8^a*

f *p* *cresc:* *8^a*

ff

fp *cresc:* *cresc: f*

ff

INTRODUCTION SÉRÉNADE et TRIO

Chantés par M. PONCHARD, M^{lles} LEMERCIER, DECROIX et REVILLY.

Allegretto. (Métr: 152 ♩)

N^o 1.

PIANO.

mf mf f

pp pp cresc.

(Métr: 54 ♩.)
Andantino.

LELIO. (dans la coulisse)

En - fin le jour s'enfuit pen-

Andantino.

p

ché vers sa fe - nê - tre l'objet ai - mé qui m'a char - mé en se - cret

m'attend peut être l'ombre est de retour

f *pp* *f*

rall: *à Tempo.*
 et pour chanter l'a-mour belle Ve-ni-se ainsi que moi avec la

p

Tempo.
 brise é-veil-le toi.

LUCRÈCE.
 (entr'ouvrant une porte)

Une sérénade
 Allegro. (Métr: 152)

rall: *f*

COLOMBINE.

ISABELLE. (même jeu)

LICRÈCE. Une sérénade écou-tons mon cœur bat écou-
é-coutons sans bruit écou-tons écou-

(même jeu)

Une sérénade sans témoins écou-tons
tons écou-tons
tons écou-tons

f *p* *cresc: un poco.* *fz*

(Métr: 100 ♩)
And^{te} sans trop de lenteur.
dolce.

pp écou-tons écou-tons Écou-tons
pp écou-tons écou-tons Le ciel
pp écou-tons écou-tons Écou-tons

pp *molto legato.*

fz

le ciel bleu s'é-toi-le la nuit étend son voi-le é-cou-tous

bleu s'é-toi-le la nuit étend son voi-le le ciel

le ciel bleu s'é-toi-le la nuit étend son voi-le é-cou-tous

le ciel qui s'é-toi-le des amants re-çoit les serments.

qui s'é-toi-le des amants re-çoit les serments.

le ciel qui s'é-toi-le des amants re-çoit les serments.

p D'où vient cette sur-

p bien accentué. D'où vient cette surpri-se

p Qui peut chanter ainsi

poco animato

pri-se d'ou vient cet-te surpri-se
 d'ou vient cet-te surpri-se
 est ce le ca-va-lier que j'ai vu ce matin... ? me suivre obsti - - né-

Dieu si c'é-tait Carlin
 Serait ce mon amant
 ment au sortir de l'é-gli-se

l'heu-re nous fa - vo - ri - se *pp* prêtons l'o - reille é - - cou - tons
 l'heu-re nous fa - vo - ri - se *pp* prêtons l'o - reille é - - cou - tons
 l'heu-re nous fa - vo - ri - - - - se é - - cou - tons
mf

(elles prêtent l'oreille)

pp

bien é-coutons bien é-coutons bien Je n'entends rien je n'entends

pp

bien é-coutons bien é-coutons bien Je n'entends rien je n'entends

pp

bien é - - cou - tons é - - cou - tons Je n'entends rien je n'entends

Mouv! de la sérénade.

rien.

rien.

rien.

LÉLIO.

Ah! hé-las j'écoute en

Mouv! de la sérénade. *dolce.*

Ped:

doux.

vain nul si-gnal ne m'ap-pel - - le dans sa dou-

- leur pourquoi mon cœur ne peut il être in-fi-de

a tempo.

- le l'ombre est de re-tour et pour chanter l'a-

rall. à volonté

- mour belle Ve-nise ainsi que moi avec la brise é-veil-le

a tempo. un peu rall: *1^o tempo.*

Je le sens ces accents ont trouble tous mes sens ah!

un peu rall: *1^o tempo.*

toi

ap - pro - chons le ciel bleu s'étoi - le le soir étend son voi - - le

le ciel bleu s'étoi - le le soir étend son voi - - le

ap - pro - chons le ciel bleu s'étoi - le le soir étend son voi - - le

pp

a - van - çons le ciel qui s'é - toi - le des a - mants re - çoit les

le ciel qui s'é - toi - le des a - mants re - çoit les

a - van - çons le ciel qui s'é - toi - le des a - mants re - çoit les

Ah! madame! quel con - tre temps fa - cheux

un peu moins vite. quel con - tre temps fa - cheux *plus lent.*

Isa - belle quel con - tre temps fa - cheux Vous i -

ff ff ff p p plus lent.

COLOMBINE. Allegro. (Métr: 116 ♩.)

Ma - - - dame à ma chambre
 - ci com - ment tou - tes deux

Allegro.
P e leggero.

je montais... et même à dessein je me hà - tais Car pour l'indo - lence Pour

la négligence On pourrait me ci ter Je voulais, l'é - vi - ter l'é - vi - ter

appuyé.

ISABELLE.
 Ma - dame au sa - lon je

fz fz fz fz fz

des - cendais et même à dessein je me grondais Car ma nonchalance Sou -

appuyé.

vent s'en dispense Et pour vous contenter de voulais la dompter la domp-

LCRÈCE.

fz fz fz fz fz

Andante. (Métr: 116 ♩)

-ter

en animant un peu.

-éi com - me vous deux je pas - sais et

Andante.

p

animez avec le chant. peu à peu.

(Métr: 72 ♩.)

Allegro vivace.

(à part) *pp* J'évite une en-

(à part) *pp* J'évite une en-

même à des - sein je me *long. long.* pressais

(à part) *pp* J'évite une en-

Allegro vivace.

P staccato.

plus lent.

quê - te j'é_vite u - ne en quê - te puis - que dans
 quê - te j'é_vite u - ne en quê - te puis - que dans
 quê - te j'é_vite u - ne en quê - te puis - qu'en ce

plus lent.

(à part) *plus vite.*

ce lieu rien ne nous ar - - rê - te j'é_vite u - ne en -
 ce lieu rien ne nous ar - - rê - te j'é_vite u - ne en -
 ce lieu rien ne nous ar - - rê - te j'é_vite u - ne en -

plus vite.

plus lent.

quê - te j'é_vite u - ne en - quê - te di - sons nous a - -
 quê - te j'é_vite u - ne en - quê - te di - sons nous a - -
 quê - te j'é_vite u - ne en - quê - te di - sons nous a - -

plus lent.

(en s'en allant avec un indifféren-

_dieu di_sons nous a -- dieu disons nous a -- dieu
 _dieu di_sons nous a -- dieu disons nous a -- dieu
 _dieu di_sons nous a -- dieu disons nous a -- dieu

Plus vite.

crusc.

-ce affectée)

di_sons nous a -- dieu ...
 di_sons nous a -- dieu ...
 di_sons nous a -- dieu ...

poco a poco

8^a

(elles se retirent lentement par les portes ou elles sont

8^a

entrées)

rallent: poco più rall: ancora più.

(elles r'ouvrent leurs portes vivement)

U - ne sé - ré - na - de é - cou - tons

U - ne sé - ré - na - de é - cou - tons

U - ne sé - ré - na - de é - cou - tons

a tempo Allegro. vivace.

fz *p*

1^{er} mouvement.

bien. É - cou - tons le ciel bleu s'é - toi - le

bien. Le ciel - bleu s'é - toi - le

bien. É - cou - tons le ciel bleu s'é - toi - le

pp

le soir étend son voi - le é - coutons le ciel qui s'é - toi - le

le soir étend son voi - le le ciel bleu s'é - toi - le

le soir étend son voi - le é - coutons le ciel qui s'é - toi - le

(Elles écoutent toutes les trois)

des amants re - çoit les serments J'écoute en

des amants re - çoit les serments J'écoute en

des amants re - çoit les serments J'écoute en

vain plus rien plus

vain plus rien plus

vain plus rien plus

cresc: rien rien rien rien rien. *(elles se rencontrent de nouveau.)*

cresc: rien rien rien rien rien.

cresc: rien rien rien rien rien.

cresc: rien rien rien rien rien. *en animant.*

ROMANCE

Chantée par M.^{lle} DECROIX.N^o 2. Andantino non troppo. (Métr: 108 )

ISABELLE.

Sous - les vieux murs de la cha-

PIANO.

*mf**P**rall:*

pel - - le... On voyait son om-bre fi - de - le Soir et ma - tin er - rer sans

fin... Si le dimanche à la pri - è - - re Par - fois je le - vais la pau -

piè - - re!

bien accentué.

Il é - tait là

*p**p dolce.*

il é - tait là ce fut des yeux qu'il me par - la il é - tait

là _____ ce fut des yeux ce fut des yeux _____ a tempo

senza rigor.
smorzando en suivant
creso:

_____ qu'il me par - la. _____

pp a tempo.
dim: en suivant a tempo. *poco rit:*

_____ A mon tour l'au - be - ra - - di -

rall: a tempo.

- eu - se Me trouvait distraite et rê - veu - se Le front voi -

- lé l'esprit trou - blé Et quand des sœurs l'or - dre sé -

pp

- ve - - re Mû - ra l'ac - cès du mo - nas - té - - -

(montrant son cœur)
bien accentué.

- re Il é - tait là il é - tait là

rallent: *p*

Sa douce image y res - tera Il é - tait là

et son i - ma - ge oui son i - ma -

senza rigor.

a tempo.

en suivant.

cresc.

- - - ge y res - te - ra.

a tempo.

rallent.

COUPLETS

Chantés par M.^{lle} LEMERCIER.All.^o modérato. (Métr: 72 ♩.)N^o 3.

PIANO.

ff

COLOMBINE

Même mouvement

Lors qu'un amant a - vec i - vres - se
(même mouvt des croches)

dim: p

nous peint sa flamme et sa ten - dres - se

sa voix nous flatte et nous ca - res - se de l'ardeur de ses

dolce.

déclamé.

feux ——— il at-tes-te les cieux mais bien-

tôt tendre pa-ro - - - le doux ser-

pp

ment tout fuit s'envo - - - le tout fuit s'envo - - -

fz

le ——— non

a tempo.

Même mouvement.

dim: e rit:

non pour un a - mour qui dure un jour la peine est trop a -

dim: e rit:

a tempo.

mè - re non non... puis - que l'a - mour meurt en un

a tempo.

*rall:**plus lent.*

jour ah! du moins soyons fiè - re dé - fen - dons no - tre

en suivant. *f* *p*

*crese:**rallent:*

ceur d'une trompeuse ar - deur ou désormais à notre tour si nous ai -

p en suivant.

vivement. avec force.

mors n'aimons qu'un jour.

ff

Même mouvement.

Il me disait toi que j'implo - re

p

t'ai - mer c'est peu non - je t'a - do - re et j'é - coutais crédule en

co - re Ces mots brûlant et doux toujours nouveaux pour nous mais hé -

pp

- las cruel mensou - ge mon bonheur n'était qu'un son -

pp

- ge n'était qu'un son - ge non

f

a tempo.

Même mouvement.

Non pour un a - mour qui dure un jour la peine est trop a -

dim: e rit.

en suivant.

Tempo.

mè - re non non puis - que l'a - mour meurt en un

a tempo.

rall: *Plus lent.*

jour en pleurant soyons fi - re dé - fen - dous no - tre

riten:

cœur d'u - ne trompeuse ar - deur ou désormais à notre tour si nous ai -

vivement. *avec force.*

mons - n'ai - mons qu'un jour.

AIR

Chanté par M^r PONCHARD.

Adagio ma non troppo. (Métr: 42 ♩)

N^o 4.

Rép: *Eh bien ces gens là: (Entrée des Porteurs)*

PIANO. *ppp* On parle jusqu'à la fin de cette ritournelle qui s'enchaîne

avec l'air de LÉLIO.

un poco cresc:

poco cresc:
pp

sec.

LUCRÈCE.

mesure à répéter jusqu'au moment où Lucrèce dit: (pour mon mari sans doute) *Vivement.* Que faites vous là?

ff

(Métr: 158 ♩)

LÉLIO.

AIR.

J'aime... j'aime... c'est mon seul cri la nuit le

p leggiero

jour J'aime... j'aime... rien n'est plus

grand que mon a - mour j'aime ... j'aime ... j'aime ...

f j'ai - - me et ce délire ex - trême est un charme ... un tour-
dim: (avec une joie enfantine)

- ment est un charme un tourment tour à

Qui êtes vous?
 (avec une violence passionnée)

tour Ne me de - mandez rien — Ma -

-da-me Plai-gnez le trouble de mon â-me

fp

Mais...

Vous le sa-vez ce-la suf-fit!... Pourquoi je

cresc. *f* *fp* *p*

Mais non Monsieur, *plus lent. (étonné)*

viens.... je vous l'ai dit... Ah! bah, vraiment? je n'ai rien

plus lent avec le chant.

1^o Tempo.

dit... C'est dif-fé-rent j'aime

pp *p*

J'aime... c'est mon seul cri la nuit le jour...

J'aime... j'aime... rien n'est plus grand que mon a-

crese:
-mour J'aime... j'aime... j'aime... j'aime et

ce délire ex-trême est un charme un tour-

Allegro. (Mètre: 116)

ient est un charme un tourment tour à tour. J'aime j'aime

f *p* *smorz:* *p*

j'aime... j'aime... c'est mon seul cri nuit et jour j'aime... j'aime...

j'aime... j'aime... rien n'é-ga-le mon a-mour... j'ai - - - me

cresc.:

j'ai - - - me j'ai - - - me j'ai - - - me j'ai - - - me

cresc.:

ff

jai - me jai - me jai - me et ceta - mour est un charme un tour-

ment un bonheur tour à tour! est un charme un tourment un

bonheur tour à tour, est un charme un tour-ment un bon-heur tour à

tour est un charme un tourment tour - à tour.

TRIO

Chanté par M^l RICQUIER, PONCHARD et M^{lle} LEMERCIER.

N^o 5. Allegro. (Métr: 160 ♩)

LÉLIO. (saluant) Monsieur

PIANO. *f*

(saluant) le Doct: saluant. Monsieur (saluant) Comme il m'examine et Monsieur Monsieur d'ou d'iantrest sort icet homme

comme il pa - - rait de fâ - chéuse hu - meur Ce doit é - tre le tu -

(saluant) le DOCT: saluant. LEL: de même. le DOC: avec humeur. (Métr: 126 ♩)

-teur Monsieur Monsieur Monsieur Monsieur Moderato.

(au Docteur)

As part II

Je crains fort qu'on ne s'explique Il est d'un sans gêne u-

le DOCT: COLOMB:

- nique Monsieur vo_yage et vient de quelque part Monsieur du

fp

LÉLIO.

ciel tombe il par hasard Aye aye l'incident se complique et voi-ci l'ins - -

poco più animato.

Parlez en - fin dans un logis dé - cent sans nulle af - -

- tant cri - ti - - que

Parlez en - fin dans un logis dé - cent sans nulle af -
poco più animato.

f *f* *f*

- fai - re On vient peut-être d'ici - re Vous de - man - dez i - ci proba - ble -
 - fai - re On vient peut-être d'ici - re Vous de - man - dez i - ci proba - ble -

- ment *f* Qui?
 (avec embarras)
 Oui... C'est ça pré - ci - sé - ment Monsieur tout no - ble
 - ment *f* Qui?

cœur as - pire à vous é - tre connu Lorsque vous m'ê - tes ap - pa - ru...

(il cherche)

J'étais en train de me le di - re
le DOCT: Colombine Colombine

p en suivant.

COL:
si c'était quelque fripon Cette mine pateline

pp

LEL: à part riant.
Mon_sieur ne dit rien de bon J'imagine J'imagine

pp

un peu moins vite. *un peu rall: jusqu'à la fin en mesure.*
qu'avec esprit je ré - ponds qu'avec esprit je ré -

f *rall: en suivant la voix.*

All^o tempo giusto. (Métr: 88 *d*)

Vraiment je croi que mal - gré moi sa présence su - bi - te et me trouble et ma -
 - pond Pourtant je croi que mal - gré moi ma présence su - bi - te et le trouble et la -

Vraiment je croi que mal - gré moi sa présence su - bi - te et me trouble et ma -
 All^o tempo giusto.

- gi - teVraiment je croi que mal - gré moi sa présence su - bi - te et me trouble et ma -
 - gi - te Pourtant je croi que mal - gré moi ma présence su - bi - te et le trouble et la -

- gi - teVraiment je croi que mal - gré moi sa présence su - bi - te et me trouble et ma -

- gi - te Sa présence su - bi - te Et me trouble et ma -
 - gi - te Ma présence su - bi - te Et le trouble et la -
 - gi - te Sa présence su - bi - te Et me trouble et ma -

gite avec grâce.

gite (en tremblant) Pas - sa -

gite Vous n'avez vu Monsieur J'en ai quelque sur - prise

un peu plus lent.

p

- ger dans Ve - ni - se A l'heure on gémit la bri - se Je contemplais

Je contemplais Ses fiers pa - lais L'astre au front mélan - co - li - que ar - gen -

poco rit: (d'un ton enfantin)

- tait l'Adri - a - tique J'allais rê - vant rê - vant rê -

a tempo.

poco rit. pp leggiero.

Ped.

à volonté (embarrassé de parler)

vant et re-gar-dant ah! — le soir la lu-ne, la lune la lune le soir monsieur est poë-

p *en suivant.*

-ti-- que (le DOCT: parlé) *3* (chanté)

la lune le soir... en - fin Monsieur... vous m'avez vu...

LÉLIO avec aplomb. le DOCT: LÉL: cherchant

Parbleu Où -- donc? Mais... -- mais...

(d'une voix éteinte)

Soussamine pateline Sil cachait quel-

là sur ce balcon

grand Dieu!

pp

le DOCT: tremblant.

- que soupçon Colombine Colombine

LÉL: content de lui.

tu me don - nes le - frisson J'imagine J'imagine

un peu moins vite.

poco rit:

en mesure.

Qu'il va mordre à l'ha - me - çon oui qu'il va mordre à l'ha - me -

f: un peu moins vite. *retenu avec le chant.*

1^{er} Mouvement.

J'ai peur je croi Et mal - gré moi sa présencesu - bi - te et me troubleet m'a -

Je ris ma foi Oui je le voi ma présencesu - bi - te et le troubleet l'a -

J'ai peur je croi Et mal - gré moi sa présencesu - bi - te et me troubleet m'a -

1^{er} Mouv.

-gi - te J'ai peur je croi Et mal - gré moi Sa présence su - bi - te Et me trouble et ma

-gi - te J'en ris ma foi Oui je le voi Ma présence su - bi - te Et le trouble et l'a -

-gi - te J'ai peur je croi Et mal - gré moi Sa présence su - bi - te Et me trouble et ma

-gite Oui! Oui!

-gite Oui! Oui!

-gite Oui! Oui!

Andante. (Métr: 76 ♩)
 COL: au Doct: avec découragement.

Monsieur... c'est fait de tous deux croyez

moi j'ai vu farti - fi - ce Cet homme au ton douce - reux si c'é - tait

All^o risoluto. (Métr: 4+4)

un agent de po - lice. (Le DOCTEUR barrant le passage à Léo)

All^o risoluto.

Mon - sieur vous ne sorti - rez.

COLOMB: de même.

le DOC:

pas Mon - sieur vous ne sorti - rez pas Qui vous

un peu plus animé
p

COLOMB:

é - tes on fi - ma - gine Ouvons al - lez on le de -

LÉL: tremblant.

COL: avec force.

vi-ue Me voi-ci dans de jo-lis draps. Non!

Le DOC: avec force.

Non! non!

cresc:

non vousnesortirez pas (tremblant)

Monsieur! monsieur! monsieur

vousnesortirez pas

f *fp*

que vo-tre ven-geance calme un mo-ment sa rigueur j'a- voue-

- - rai mon impru- den - - ce Je ne suis pas un vo- leur cal -

p a tempo. *ff*

un peu plus lent.

mez cet te fu reur Mon père est un ga lant homme C'est Lé.li.
suivez.

(d'une voix enfantine) (abattu)
 o que lon me nomme C'est Lé.li o C'est Lé.li o Lé.li.
suivez.

Andante. (surprise)

tempo 4^o Lé.li o (presque parlé) Lé.li o Comment c'est votre
 o Lé.li o

Hein!

Andante.

pp

LEL:

(le DOC: de plus en plus étonné) COL:

nom le fils du seigneur Pantal on Pantalon Panta.

(avec entrain)

Ion Pantalon ah! Monsieur Lélio souffrez qu'on s'aban-
poco più animato.

Pantalon Pantalon

Pantalon

Pantalon

(Métr: 88)

mf

donne Au bonheur imprévu que votre aspect nous donne ah! monsieur Lélio

Oui je suis Lélio

ah! monsieur Lélio Souffrez qu'on s'abandonne au bonheur impré-

o Ah! l'aimable personne Monsieur Lélio Monsieur Lélio

o Qu'est ce qui vous étonne Je suis Lélio Je suis Lélio

vu Que votre aspect nous donne Monsieur Lélio Monsieur Lélio

f *ff*

- o monsieur Léli - o monsieur Léli - o!

- o je suis Léli - o je suis Léli - o!

- o monsieur Léli - o monsieur Léli - o!

COLOMB: Vivace. (Métr: 138 ♩.)

Fa - - ta le méprise Qu'elle est ma surprise quoi Seigneur cest vous so - yez

P e leggiero.

le bien ve - nu chez nous

E - tran - ge sur - pri - se. Leur ton s'hu - ma - ni - se Et

COL:

ce grand courroux fait place à l'accueil le plus doux Pourquoi ce front sé -

LEL:

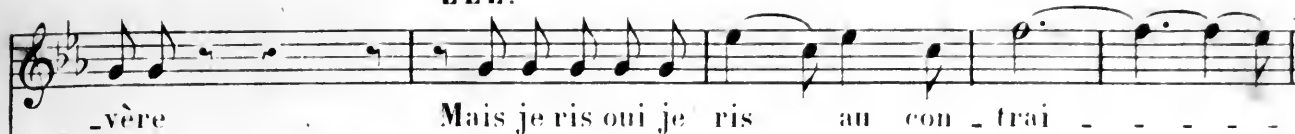

Pourquoi ce front sé - vè - re

(avec surprise)

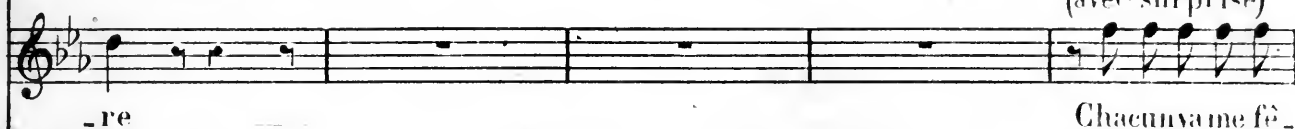

Je veux de ce lo - gis

Vous faire un para - dis

- ter

Hein?

C'est à vous dé - rou -

(avec prière)

Daignez rester i - ci Chacun vous fê - ter

- ter Quoi? l'un veut me fê - - ter Et l'autre à ma mai -

Mes biens vous sont ac - quis Je veux de ce lo - gis

fz *fz*

A ma jeune mai - tresse Je cours vous présen - ter

- tres - - se Entend me présen - ter Faut il i - ci res -

Vous faire un para - dis N'al - lez pas résis -

fz *fz* *cres:*

N'al - lez pas résis - ter N'al - - - - lez - - - - pas ré - - sis - -

- ter Faut - il i - ci res - - ter Ah!

- ter Ah! n'al - - - - lez - - - - pas ré - - sis - -

f

_ter Hen
 j'en cours la chance puisque ma présence peut combler leurs vœux je consens à les rendre heu-
 _ter

fp

_reuse espérance il se rend je pense
 _reux Vous le vou_lez

pp

vous le vou_lez

f *cresc:*

plus vite. (Métr: 92 d.)

Je res - - - - te

p *cres:* *f*

il res - - - te — il reste il
 je res - - - te — soy - - ez heu -
 il res - - - te — il reste il

fff

com - ble tous — nos — vœux.
 - reux soy - ez — heu - - reux.
 com - ble tous — tous nos — vœux.

v *b>*

QUATUOR

Chanté par M^r RICQUIER, M^{lles} LEMERCIER, DECROIX et REVILLY.N^o 6. Moderato. (Métr: 84 ♩)

LUCRÈCE.

Ah! monsieur Pan - ta - lon j'aurais voulu vous satis -
dolce.

PIANO.

p

fai - re mais quand il s'agit de vous plai - -re i-ci tout mar - che à recu -

fz p *fz p*

fz

lon Bon - soir monsieur Pantalon Bon - soir monsieur Panta - lon. Ah!

ISAB:

fz

monsieur Pan - ta - lon - souvent à jeun l'esprit s'at - tris - té je prierai

fz fz fz fz fz fz fz

sempre dolce.

Dieu qu'il vous as - sis - te dor - mez en

pp *Ped.* *molto leggiero.*

p

paix — dansee sa - lon

fz

LUCR: *fz* Bon - soir monsieur Panta - lon Bon -

Bon - soir monsieur Panta - lon Bon -

fz

COLOM:

Ah! mon - sieur Pan - ta -

ISAB:

soir monsieur Panta - lon.

soir monsieur Panta - lon.

pp

(elle se retourne un peu effrayée)

lon Si vers mi - nuit — quant tout som - meille — un

fz

bruit en sursaut vous é - veil - le rendormez vous ——— c'est l'Acqui-

pp *fz*

- Ion Bonsoir monsieur Pantalon bonsoir monsieur Panta_lon

ISAB: *fz*

Bonsoir monsieur Pantalon bonsoir monsieur Panta_lon

LUCR: *fz*

Bonsoir monsieur Pantalon bonsoir monsieur Panta_lon

Le DOC: Ah!

fz

monsieur Pan - ta - lon la vize est un vase fra - gi - le le bri -

pp

(una corda)

ser hélas! est fa - ci - le on meurt jeune ou vieux c'est se -

f *p* *pp*

fz
Bon-soir monsieur Panta-lon Bon-soir monsieur Panta-

fz
Bon-soir monsieur Panta-lon Bon-soir monsieur Panta-

fz
Bon-soir monsieur Panta-lon Bon-soir monsieur Panta-

fz
-lon Bon-soir monsieur Panta-lon Bonsoir monsieur Pan-ta-

f *p*
-lon Bon-soir monsieur Panta-lon Bon-soir monsieur Panta-

f *p*
-lon Bon-soir monsieur Panta-lon Bon-soir monsieur Panta-

f *p*
-lon Bon-soir monsieur Panta-lon Bon-soir monsieur Panta-

f *p*
-lon Bon-soir monsieur Panta-lon Bon-soir monsieur Panta-

f *dim:* *moz:* *pp*

-lon Bonsoir monsieur Panta -lon Bonsoir monsieur Panta -
 -lon Bonsoir monsieur Panta -lon Bonsoir monsieur Panta -
 -lon Bonsoir monsieur Panta -lon Bonsoir monsieur Panta -
 -lon Bonsoir monsieur Panta -lon Bonsoir monsieur Panta -

pp fz p pp p
p

-lon _____
 -lon _____
 -lon _____
 -lon _____
un peu animé.
pp pp

FINAL

Chanté par M^{lles} LEMERCIER, REVILLY, DECROIX, MM^{rs} RICQUIER, PONCHARD
et BELLECOUR.

(Métr: 72 ♩)

N^o 7.

And.^{te} non troppo.

M^r PANT: parle.

PIANO.

Mais je serai très, *pp* très mal.. ils sont fort tristes
mal sur ce canapé.

fz faire attendre ce son. Plus lent. *cresc:* *fz*
Que diable est ce ça *pp*

fz *rall:* *dim:*
Comme dit cette petite. *f*

dim:
Ils ont une manière de v^s dire bonsoir

C'est singulier leur tristesse le sommeil aussi... le Docteur a raison
me gagne... *il souffle sa bougie.*

pp *rall:* *dim:*
Pourquoi diable m'a t'il dit ça *il s'endort*

Moderato. (Métr: 100 ♩)

una corda.
pp

Ped.

le DOC:

pp

COL:

Chut...

par - - lons bas

je

le DOC:

erains... jusqu'au bruit de mes pas. le mo - ment est su -

fz

(tremblant) >

-prê - me de cou - rage ar - - me toi Sois ain - si que moi

pp *f* > pp

COL: tremblant.

même Sans trouble et sans ef_froi le mo - - ment est su

f *pp* *pp*

-prê - - me... Mais puis-je en bon - ne foi Quand vous tremblez vous

mê - - me sur - mon - ter mon ef - froi II

Viens... - approchons...

fz *pp* >

*très lent.*1^r Mouvt (avec abattement)

dort et son calme est ex - trême Pour dénoncer le meurtre ici com - mis s'il s'veille.

p

-lait... ah!.. je fre - mis... (à volonté) (parlé)
 s'il s'éveillait eh! bien... ce serait le troi-

cres: *fz* *ff*

And^{te} ma non troppo. (Métr: 108 ♩)

La fray - - eur m'op - presse la nuit l'ombre é -
 - sième La - - fray - - eur m'op - presse la nuit l'ombre é.

pp

pais - se gla - cent mon cœur oui gla - - cent mon cœur gla -
 - pais - - se gla - - cent mon cœur gla -

f

P

-cent mon cœur mon cœur de ter - reur hé - las! hé -

-cent mon cœur oui de ter - reur hé - las! hé - las!

p *pp*

-las! je sens faiblir mon cœur hé - las! hé - las! je

je sens faiblir mon cœur hé - las! je sens

All.^o non troppo.

sens faiblir mon cœur.

faiblir mon cœur.

f *dim* *long*

1^o tempo Moderato.

le DOC:

Celui ci dort...

pp marcato

(vivement)

Monsieur quel malheur

Décous moi l'autre...

est le nô - - - tre ah! je me sens bien mal...

Décous décous...

Et

COL:

moi je ne suis pas au bal Abaissez donc votre fa -

All^o agitato. (Métr: 120)

le DOC:

-nal

Décous.. Dé - cous.. va plus

COL:

vi - - te Je le vou - drais....

quelle é - tof - fe mau - di - te...

The second system of music continues the vocal line and piano accompaniment. The vocal line has lyrics 'quelle é - tof - fe mau - di - te...'. The piano accompaniment maintains the same rhythmic and harmonic structure.

j'y touche en - fin... oui le voi -

The third system of music continues the vocal line and piano accompaniment. The vocal line has lyrics 'j'y touche en - fin...' and 'oui le voi -'. The piano accompaniment continues with the same rhythmic and harmonic structure.

là... (un long gémissé- ment sort du canapé) Quel _____

Le DOC: Prends _____ le par les pieds... Quel _____

M. PANT: Qui va là Quel _____

Allegro (Métr: 108 d)

Allegro. cresc:

fz *p* *fz*

son lu - gubre et trai - nant lu -
son lu - gubre et trai - nant lu -
son lu - gubre et trai - nant lu -

fz

fz

-gubre et trai - nant quel son lu - gu - bre
-gubre et trai - nant quel son lu -
-gubre et trai - nant quel son lu -

fz

quel son lu - gu - bre quel son
-gu - bre quel son lu - gu - bre lu -
-gu - bre quel son lu - gu - bre lu -

fz

lu - gu - bre est ce la voix d'un re - ve -

- gu - - bre est ce la voix d'un re - ve -

- gu - - bre est ce la voix d'un re - ve -

mf

- nant est ce la voix? d'un re - -

- nant est ce la voix? d'un re - -

- nant est ce la voix? d'un re - -

fz *f*

Largo. (Métr: 46)

- ve - - - - nant ah! (Lélio sort peu à peu de son assou-

- ve - - - - nant ah!

- ve - - - - nant ah!

pp *espress:*

-pissement et relève le dessus du canapé)

LÉLIO.

Où

long. *pp* *doux.*

suis - je?.. un rê_ve... heu_reux... est il ve_

pp *avec la voix.*

rall: *a tempo.*

_ nu char_ mer mes sens... mais... qui m'a porté

là?.. je tâ_ te... je re_garde... ai-je dormi...

rall:

bien égal et marqué. *à volonté.*

par mé-gar-de... m'au_rait-on en-ter-ré... déjà...

a tempo. *molto rall.*

Tempo 1^o
And.^{te} ma non troppo.

C. La fray - - eur m'op - - presse la nuit l'ombre é - - pais - se glacent mon

L. La fray - - eur m'op - - presse la nuit la

Le D. La fray - - eur m'op - - presse la nuit l'ombre é - - pais - - - -

P. La fray - - eur m'op - - presse la nuit l'ombre é - - pais - se glacent mon

cœur Oui gla - - cent mon cœur gla - cent mon cœur mon cœur

nuit gla - - cent mon cœur gla - cent mon cœur mon cœur

- se gla - - cent mon cœur gla - cent mon cœur Oui

cœur Oui gla - - cent mon cœur gla - cent mon cœur Oui

de ter-reur hé-las! hé-las! je sens faiblir mon

de ter-reur hé-las! hé-las! je sens faiblir mon

de ter-reur hé-las! hé-las! je sens faiblir

de ter-reur hé-las! hé-las! je sens faiblir

pp

q

piu mod^{to}

cœur hé-las! hé-las! je sens fai-blir mon cœur

cœur hé-las! hé-las! je sens fai-blir mon cœur

mon cœur hé-las! je sens fai-blir mon cœur

mon cœur hé-las! je sens fai-blir mon cœur

piu mod^{to}

M^r PANT:

En vain j'écoute... plus aucun bruit...

C'était un rêve sans doute...

Où... ou le chant le chant d'un oiseau de

All^o assai. (Métr: 100 d)

nuit... (ayant regagné le canapé à taton il tombe au fond sur Lelio)

ff cris de M^r Pantalon et de Lelio.

COL:

Au feu... de la lu_mière.. a_ler - te le toc_sin... à la garde au vo_

LÉLIO.

Au feu... de la lu_mière.. a_ler - te le toc_sin... à la garde au vo_

LE DOC:

Au feu... de la lu_mière.. a_ler - te le toc_sin... à la garde au vo_

M^e PANT:

Au feu... de la lu_mière.. a_ler - te le toc_sin... à la garde au vo_

_leur.. au meurtre à l'assas_sin!..

_leur.. au meurtre à l'assas_sin!..

_leur.. au meurtre à l'assas_sin!..

_leur.. au meurtre à l'assas_sin!..

ISABELLE.

1^o tempo più moderato.

(accourant)

f I - - ci nous ac -

f I - - ci nous ac -

f

fz

-cou_rons à des _ _ sein... Par_lez par_lez bien vi _ _ te

-cou_rons à des _ _ sein... Par_lez par_lez bien vi _ _ te

f

fz

Votre ef_froi m'a _ gi_te ré_pon_ -

Votre ef_froi m'a _ gi_te ré_pon_dez

p

cresc:

ISAB:

COL:

f
-dez répondez ah!

A

LUC:

LEL:

f
répondez ah!

A

le DOC:

A

PANT:

A

f *molto cresc:*

ff

l'as - - - - - sas - sin Ah!

ISAB:

lui...

LUC:

lui...

ff

ff l'as - - - - - sas - sin

ff

ff l'as - - - - - sas - sin

ff

ff l'as - - - - - sas - sin

l'as

sas - sin

COL: Moderato .(Métr: 116 ♩) (parlé)

ISAB:

LUC:

LEL:

le DOC:

PAN:

Moderato .

ISAB: *encore plus vite.*

a piacere.

COL:

à Pa_doue..

ISAB:

- ri

LUC:

Il venait pour el - - le

LEL:

A nos ser

le DOC:

à Pa_doue..

PANT:

à Pa_doue..

LEL:

- ments je suis res_té fi - dè - - le

LUC:

le DOC:

Quoi cet amant senti_men_tal Je le croyais dans le ca -

f

un peu plus lent et mesuré.

COL:

I - ci sans l'en ins - truire un é - tran -

ISAB:

dans le canal...

LUC:

dans le canal...

LÉL:

dans le canal...

le DOCT:

- nal....

PANT:

dans le canal...

Piano accompaniment for the first system, showing chords and melodic fragments in both hands. Dynamics include *f* and *p>*.

COL: *poco piu rit:*

- ger avait tenté mal à propos de s'introduire dans un pa - nier Ce pa -

LÉL:

Je l'ai quitté

le DOCT:

Ce pa -

Piano accompaniment for the second system, showing chords and melodic fragments in both hands. Dynamics include *ff*.

Allegro. (Métr: 116 ♩)

p

_nier il l'avait quit - - té

p

_nier il l'avait quit - - té

Allegro.

cresc:

f

COL:

Ah! quelle i - vresse heu - - reux mo -

ISAB:

Ah! - quelle i - vresse heu - - reux mo -

LUC:

Ah! quelle i - vresse heu - - reux mo -

LEL:

Ah! - quelle i - vresse heu - - reux mo -

le DOCT:

PANT:

Ah! - quelle i - vresse heu - - reux mo -

p

- ment plus de tri - tes - se plus de tour-

- ment plus de tri - tes - se plus de tour-

- ment plus de tri - tes - se plus de tour-

- ment plus de tri - tes - se plus de tour-

- ment plus de tri - tes - se plus de tour-

- ment *f* Ah! quelle i - vresse heu - - reux mo-

- ment *f* Ah! quelle i - vresse heu - - reux mo-

- ment *f* Ah! quelle i - vresse heu - - reux mo-

- ment *f* Ah! quelle i - vresse heu - - reux mo-

f Ah! quelle i - vresse heu - - reux mo-

- ment *f* Ah! quelle i - vresse heu - - reux mo-

f 8^a

ment plus de tris-tes se non plus de tour-

ment plus de tris-tes se non plus de tour-

ment plus de tris-tes se non plus de tour-

ment plus de tris-tes se non plus de tour-

ment plus de tris-tes se non plus de tour-

ment plus de tris-tes se non plus de tour-

8^a

(Mét. 84) *un peu moins vite.*

ment tout bas bien bas rions de no-tre peur et tous u-

ment tout bas bien bas rions de no-tre peur et tous u-

ment tout bas bien bas rions de no-tre peur et tous u-nis

ment tout bas bien bas rions de no-tre peur et tous u-

ment tout bas bien bas rions de no-tre peur et tous u-

ment tout bas bien bas rions de no-tre peur et tous u-nis

un peu moins vite

animez

nis livrons nous au bon_heur livrons nous au bonheur livrons nous au bon_

nis livrons nous au bon_heur livrons nous au bonheur livrons nous au bon_

livrons nous au bon_heur livrons nous au bonheur livrons nous au bon_

nis livrons nous au bon_heur livrons nous au bonheur livrons nous au bon_

nis livrons nous au bon_heur livrons nous au bonheur livrons nous au bon_

livrons nous au bon_heur livrons nous au bonheur livrons nous au bon_

animez

crese: poco a poco

_heur

_heur

_heur

_heur

_heur

_heur