

58
LA

DUCHESSE DE FERRARE

Opérette en Trois Actes

DE

MAXIME BOUCHERON

Musique de

EDMOND AUDRAN

PARTITION Chant & Piano transcrite par BAGGERS

Paris, **CHOUDENS**, Editeur,

30, Boulevard des Capucines 30.

Tous droits d'exécution, de traduction, de reproduction et d'arrang^{ts} réservés

Copyright 1895 by CHOUDENS FILS

Défense est faite par les auteurs à tout directeur de représenter cet ouvrage sans avoir traité avec l'Éditeur -propriétaire du droit de représentation CHOUDENS

LA DUCHESSE DE FERRARE

OPÉRETTE EN TROIS ACTES

Représentée pour la première fois le 25 Janvier 1895.

Nadège	M ^{me}	SIMON-GIRARD.
M ^{lle} Dupontalier	M ^{lle}	ROSINE MAUREL.
Angèle	M ^{lle}	GERMAINE GALLOIS.
Jeanne	M ^{lle}	ALICE BONHEUR.
Isabelle	M ^{lle}	MANUEL.
Colette	M ^{lle}	RYTER.
Briancourt	M ^r	FÉLIX HUGUENET.
Pierre	M ^r	THÉRY.
Machuré	M ^r	BARTEL.
Raphaël	M ^r	JOURDAN.
Stanislas	M ^r	SCHEY.

M^r BELVAL Régisseur. M^r M. BAGGERS Chef d'Orchestre.

OUVERTURE 1

ACTE I

1	COUPLETS	<i>Modèl' du genr' féminin</i>	Angèle	9
2	COUPLETS	<i>Toute citadelle est prise</i>	Pierre	13
3	TERZETTO	<i>Oui, Jeanne, Colette, Isabelle,</i>	Colette, Jeanne, Isabelle	46
4	ARIETTE	<i>Voilà comment, sans crainte,</i>	Nadège	24
5	DUETTO	<i>L'amour s'est-il jamais emparé.</i>	Nadège, Pierre	52
6	STANCES	<i>Avec l'amour qui nous transporte</i>	Briancourt, Pierre	58
7	FINALE	<i>Vous n'avez pas tout dit,</i>		42

ACTE II

	ENTR'ACTE			62
8	RONDEAU DE LA ROBE	<i>La mode a pour programme</i>	Nadège	64
9	DUETTO ET ENSEMBLE DU CYGNE	<i>Elle nous vient de la Mythologie</i>	Angèle, M ^{lle} Dupontalier, Jeanne, Stanislas	71
10	AIR	<i>Place, place au Maître</i>	Pierre	78
11	RÉCITAL	<i>Pour le Titien,</i>	Nadège	86
12	DUO	<i>Restez encor'.</i>	Nadège, Pierre	90

ACTE III

13	QUADRILLE			104
14	LAMENTO	<i>Comme un symbole</i>	Pierre	106
15	CHŒUR	<i>A cet appel de Fanfare</i>	Raphaël	108
15 ^{bis}	TERZETTO DU TRIPTYQUE	<i>Tendre, charmante, lascive,</i>	Isabelle, Colette, Jeanne	115
15 ^{ter}	LES DEUX SALONS	<i>J viens du palais d'U' Industrie</i>	Angèle, M ^{lle} Dupontalier	118
16	VALSE DE LA DUCHESSE DE FERRARE	<i>En recevant vos sincères hommages</i>	Nadège	122
17	COUPLETS	<i>Pauvre enfant, toute d'innocence</i>	Jeanne	136
18	TRIO	<i>La voir est revenue?</i>	Nadège	141
19	COUPLET-FINALE	<i>Et maintenant, Messieurs,</i>	Nadège	152

Pour toute la Musique, la Mise en Scène, le droit de Représentation, s'adresser à Mr. CHOUDENS,

Éditeur-propriétaire de "LA DUCHESSE DE FERRARE" pour tous pays.

LA DUCHESSE DE FERRARE

OUVERTURE

All.^{to} pomposo.

PIANO. *ff*

Tous droits d'exécution publique, de traduction,
de reproduction et d'arrangement réservés

Allegretto.

3
pp
léger.

p

rall.

1^o Tempo.

ff

Andantino.

The 'Andantino' section begins with a piano (*pp*) and dolce marking. The music is in a 2/4 time signature and features a slow, flowing melody in the treble staff and a simple accompaniment in the bass staff. The tempo is marked as 'Andantino'.

dolce.

Un peu animé.

pp

cres - cen - do.

f p subito. f

pp cresc. - cen - do. f

rall. dim. ppp a Tempo.

Allegretto.

Plus animé.

COUPLETS.

ANGÈLE.

N^o 1.All^{to} simplice.

ANGÈLE.

PIANO.

mf

rit.

Mo_dèl' Tempo.

A.

du gen' fé - mi - nin S'lon les princip's du des - sin Et d'a_na - to -

pp

A.

- mi - e, Les ar - tist's dans leur mi - lieux, Dis'nt que j'suis tout e'qu'il ya

A.

d'mieux Comme a_ca - dé - mi - e. Et j'pos'

f

A.

les di - vi - ni - tés, Les su - per_bes nu - di - tés D'la my_tho - lo -

pp

A.

- gi - e, Vé_nūs, Diane et cœ - te - ra, Je suis tout c'que l'on vou -

A.

_ dra, En a - ca - dé - mi - e Les a -

A.

_ ma - teurs des Beaux - Arts, Tous les ans au champ de Mars Comme à l'In - dus -

pp

A.

- tri - e Peut de la nuque au ta - lon Pour vingt sous, voir au Sa -

A.

- lon Mon a - ca - dé - mi - e. E prix d' ma

Un peu plus lent.

A.

pose est très él' - vé, Epauv'ra-pin s'en trou'pri - vé Par é - co - no -

A.

- mi - e Mais, moi j'aime à fair' le bien, Et j'vais lui po - ser pour

1^o Tempo.

A. rien Une a - ca - dé - mi - e 1^o Tempo. A nos

A. grands maitr's j'port' bon - heur Aussi pour me faire hon - neur Ils m'trait'nt en a -

pp

rall.

A. - mi - e Dans l'nom - bre c'est a - vé - ré Yen a plus d'un qu'est en -

suivez

A. - tré A l'A - ca - dé - mi - e. a Tempo.

mf

COUPLETS.

PIERRE.

No 2.

Allegretto poco rit.

PIANO.

Moderato non lento.

PIERRE.

p

Tou - te ci - ta - delle est prise A la lon - gue for - cé -

pp

p

- ment, — Tou - te femme s'humani - se Un beau jour au

rit. *a Tempo.*

bon - mo - ment — Il faut a - veç pa - ti - en - ce Le guet -

suivez. *pp*

p.

ter, puis le sai - sir. A vain - cre sans ré - sis - tan - ce

cresc. *p*

rit.

On ai - me - rait sans plai - sir. Presser.

suivrez. *f*

p.

Plus il semblait im - pos - si - ble De pou -

pp

p.

- voir tou - cher un cœur, — Plus il nous devient sensi - ble D'en

P. *rit.*

è - tre l'heureux vain - queur, l'heureux vainq - eur Sa - chons

suivez. *pp*

P.

par re - connaissance Après un si long dé - sir

cresc.

P. *rit.*

Bé - nie u - ne ré - sis - tan - ce Qui vient doubler le plai -

p *suivez.*

P.

- sic *Presser.* *rit.*

f *dim.* *p*

TERZETTO.

COLETTE, JEANNE, ISABELLE.

N^o 3.

Allegretto.

PIANO.

COLETTE. *p* *très léger.*
 Oui, Jeanne,
 JEANNE. *p*
 Oui, Jeanne,
 ISABELLE. *p*
 Oui, Jeanne,

c. Co_lette l_ sa _ belle Vi_vent sans la moindre que _ rel _ le Et l'on ren _
 j. Co_lette l_ sa _ belle Vi_vent sans la moindre que _ rel _ le Et l'on ren _
 i. Co_lette l_ sa _ belle Vi_vent sans la moindre que _ rel _ le Et l'on ren _

J. *_con-tre ra-re-ment — Un pareil ac-co-mo-de-ment — C'est qu'entre*

C. *_con-tre ra-re-ment Un pareil ac-co-mo-de-ment C'est qu'entre*

I. *_con-tre ra-re-ment Un pareil ac-co-mo-de-ment C'est qu'entre*

J. *nous rien ne dif-fè-re Ni l'esprit ni le ca-rac-tè-*

C. *nous rien ne dif-fè-re Ni l'esprit ni le ca-rac-tè-*

I. *nous rien ne dif-fè-re Ni l'esprit ni le ca-rac-tè-*

rit. a Tempo.

J. *-re Nous vi-vons en ac-cord par-fait A-yant trois té-tes Sous un même bon-*

C. *-re Nous vi-vons en ac-cord par-fait A-yant trois té-tes Sous un même bon-*

I. *-re Nous vi-vons en ac-cord par-fait A-yant trois té-tes Sous un même bon-*

p rit. a Tempo.

C. net Nous vi_vons en ac_cord par_fait A_yant trois tè - tes Sous un même bon_

J. net Nous vi_vons en ac_cord par_fait A_yant trois tè - tes Sous un même bon_

I. net Nous vi_vons en ac_cord par_fait A_yant trois tè - tes Sous un même bon_

M^{lle} DUPONTALIER.

PIERRE, MACHÈRE.

El les sont en ac_cord par_fait A_yant trois tè - tes Sous un même bon_

El - les sont en ac_cord par_fait A_yant trois tè - tes Sous un même bon_

C. .net! Pour Jeanne I.

J. .net! Pour Jeanne I.

I. .net! Pour Jeanne I.

D. .net!

E. .net!

p léger.

p

p

f tr > mf

f

C. *sa_belle et Co - lette Il n'est point d'af_fai_re se_crè_te, Ce que le*

J. *sa_belle et Co - lette Il n'est point d'af_fai_re se_crè_te, Ce que le*

1. *sa_belle et Co - lette Il n'est point d'af_fai_re se_crè_te, Ce que le*

pp

C. *ha_sard ré_vè - la Sur celle - ci sur cel_le - là Les potins*

J. *ha_sard ré_vè - la Sur celle - ci sur cel_le - là Les potins*

1. *ha_sard ré_vè - la Sur celle - ci sur cel_le - là Les potins*

C. *qu'on fait à la clas - se Ce qui se dit, ce qui se pas - se Les o_reil -*

J. *qu'on fait à la clas - se Ce qui se dit, ce qui se pas - se Les o_reil -*

1. *qu'on fait à la clas - se Ce qui se dit, ce qui se pas - se Les o_reil -*

rit.

p rit.

a Tempo.

C. *les, les yeux par tout Nous sa_vons tout et nous devinons tout, Les o_reil -*

J. *les, les yeux par tout Nous sa_vons tout et nous devinons tout, Les o_reil -*

I. *les, les yeux par tout Nous sa_vons tout et nous devinons tout, Les o_reil -*

M^{lle} DUPONTALIER.

PIERRE, MACHURÉ.

Les o_reil -

Les o_reil -

a Tempo.

C. *les, les yeux par tout Nous savons tout et nous devinons tout.*

J. *les, les yeux par tout Nous savons tout et nous devinons tout.*

I. *les, les yeux par tout Nous savons tout et nous devinons tout.*

O. *les, les yeux par tout Ell's savent tout et les devinent tout.*

P. *les, les yeux par tout Ell's savent tout et les devinent tout.*

f tr > mf

p léger.

C. De Co-lette I - sa - belle et

J. De Co-lette I - sa - belle et

I. De Co-lette I - sa - belle et

f *pp*

C. Jeanne On di - serte, on jase, on can - ca - ne, Mais sur nous on peut cla - bau -

J. Jeanne On di - serte, on jase, on can - ca - ne, Mais sur nous on peut cla - bau -

I. Jeanne On di - serte, on jase, on can - ca - ne, Mais sur nous on peut cla - bau -

C. -der Sans jamais nous in - ti - mi - der — Et des pe - ti - tes ca - ma -

J. -der Sans jamais nous in - ti - mi - der Et des pe - ti - tes ca - ma -

I. -der Sans jamais nous in - ti - mi - der Et des pe - ti - tes ca - ma -

rit. a Tempo.

C. *ra des Nous saurons braver les boutades Pour mieux les tenir en é-*

J. *ra des Nous saurons braver les boutades Pour mieux les tenir en é-*

I. *ra des Nous saurons braver les boutades Pour mieux les tenir en é-*

rit. a Tempo.

p

C. *chec N'avons nous pas — bonne langue et bon bec Pour mieux les*

J. *chec N'avons nous pas — bonne langue et bon bec Pour mieux les*

I. *chec N'avons nous pas — bonne langue et bon bec Pour mieux les*

Mlle DUPONTALIER.

PIERRE, MACHURÉ.

Pour mieux les

Pour mieux les

C. te - nir en é - chec Na - vons nous pas bonne langue et bon bec!

J. te - nir en é - chec Na - vons nous pas bonne langue et bon bec!

I. te - nir en é - chec Na - vons nous pas bonne langue et bon bec!

D. te - nir en é - chec N'ont el - les pas bonne langue et bon bec!

P. te - nir en é - chec N'ont el - les pas bonne langue et bon bec!

C. [Musical notation]

J. [Musical notation]

I. [Musical notation]

D. [Musical notation]

P. [Musical notation]

ARIETTE.

NADÈJE.

№ 4.

Mouv! de Valse.

PIANO.

p très léger.

The third system continues the vocal line and piano accompaniment. The vocal line includes the words 'com - - - ment' and 'Sans crain - te,'. The piano accompaniment continues with its characteristic waltz rhythm and harmonic structure.

N. *sans en - vie Et sans tourment se dé - rou - le ma vi - e*

N. *Tant pis pour*

pp

N. *moi Quoi - que je puis - se*

N. *rall. Tempo. fai - re tant pis ma foi! Si je n'ai pas i - Tempo.*

rall.

N. *ci le bon-heur de vous plai - re Tant pis, tant*

N. *pis ma foi! Tant pis, tant* *rit.* *Tempo.* *pis pour moi. Si je n'ai pas i -* *Tempo.*

N. *ci le bonheur de vous plai - re Tant pis pour moi, Si je n'ai pas ma* *Vite.* *Pressez.*

N. *foi ah! ah! ah! ah! ah! ah! le bonheur de vous plai - re* *léger.* *rall.*

Tempo. **Plus lent.**

N. **Tempo.** **Plus lent.**

Tant pis ma foi! Le cœur en re_pos,

f *p*

N. L'â_me fort tran_quil_le! J'ai l'hu_meur fa_ci_le

N. Et l'es_prit dis_pos. Ain_si je suis fai_te

N. Ay_ant l'a_grément D'un tem_pé_ra_ment Que rien n'inqui_è_te

rit. *rit.*

Tempo.

N. Et quand par ha - sard Vi - bre ma na - tu - re

Tempo.

N. C'est bien je vous ju - re Par a - mour de l'art!

f avec âme. poco rit.

N. L'art qui seul m'en - flam - me Dans mon cœur a lui

mf

Un peu plus lent.

N. Gar - dant tout pour lui Mes ar - deurs de - f - em - me, Mes ar -

P suivez.

rit. **a Tempo.** **1^o Tempo.**

N. - deurs de fem - me. Voi -

a Tempo. **1^o Tempo.**

dim. *pp dolce.*

N. - là com - - ment

N. sans crai - te, sans en - vie Et sans tourment Se

N. dé_rou_Le ma vi_e Tant pis

pp

N. pour moi Quoi - que je

N. puis - - se fai - re Tant pis ma foi! Si je n'ai pas i -

rall. Tempo.

N. - ci le bonheur de vous plai - re Tant pis, tant pis ma foi! Tant pis, tant

rit.

N. pis pour moi. Si je n'ai pas i - ci le bon - heur de vous

Tempo.

, Vite. Pressez.

N. plai - re Tant pis pour moi, Si je n'ai pas ma

suivez. *f*

N. léger. rall.

foi ah! ah! ah! ah! ah! ah! le bonheur de vous plai - re

p *suivez.*

N. Tant pis ma foi!

f

ff

DUETTO.*

NADÈJE, PIERRE.

N^o 5.

PIERRE. *All.^{to} appassionato.*

PIANO. *All.^{to} appassionato.* *mf* L'a - mour s'est-il ja - mais em - pa. *pp*

NADÈJE.

Af - fo -

ré de votre ê - tre? Vous a - t - il af - fo - lé - e...

lée? Ah! Dieu, non

Variante. Ah! s'il vous lais - sa - la rai -

Ah! s'il _____ vous laissa la rai -

* Au théâtre on chante ce Duetto un ton plus haut en sol majeur.

Moderato.

P. *son* Ne prétez pas le con - naï - tre Ce

Moderato.

surtez.

P. qui vous fut dit un jour — Sans i - vres - se, Non, non ce n'est pas l'a-

ppp

P. — mour — La ten - dres - se Si vous en a - vez con - nu — L'appa -

Pressez un peu.

Pressez un peu.

P. — ren - ce Vous n'en n'avez pas per - du — L'igno - ran - ce

dim.

pp

rall.

rall.

Tempo.

NADEJE.

Puisqu'il vous plaît de me par - ler ain - si Laissez-moi pour ma

All^{to} moderato.

part vous ré - pondre ce - ci. Vous me trou - vez un peu bé - bête Pourtant cel -

All^{to} moderato.

- te é - du - ca - ti - on Quoiqu'el - le vous semble incom - plète Suf - fit à

rit.

Tempo.

mon am - bi - ti - ou, Re - gret - tant de vous é - con - duire Je dé - dai -

rit.

Tempo.

rit.

N. *- gne le grand honneur Cher monsieur de me faire ins_truire En vous pre -*

rit.

Tempo.

N. *- nant pour pro-fesseur Gardant mon humble sci - en - ce*

Tempo.

pp

rit.

N. *Je suis sûre en tous les cas Que de votre expé - ri - en - ce*

rit.

N. *Je ne profi_te_rais pas*

PIERRE.

(avec dépit)

Tempo.

Pourmona -

p *f* *p*

p. *amour* quoique je fas_se Si je n'ai pu vous at_ten_drir, Je dois pour _

p. *rit* tant vous ren_dre grâce Car vous ve_nez de m'en gué_rir, Il vous plait *Tempo.*

p. de me faire en_tendre Railleu_se_ment et sans fa_çons, Que je ne

p. dois ja_mais prétendre A vous don_ner de mes le_çons.

NADEJE.

Je dou_te que ça me vien - ne

Eh bien qu'à ce - la ne tien - ne De vos rigneurs je suis

p

Je suis sûre en tous les cas D'un tel phé_no_mè - ne

las! Par un heureux phé_no - mè - ne

cresc.

Vous ne profi_te - rez pas!

Non, je ne vous ai - me pas!

f

STANCES.

BRIANCOURT, PIERRE.

N^o 6.

Andantino.

BRIANCOURT.

A - vec — l'a - mour — qui nous — trans -

Andantino.

PIANO.

- por - te Ma - bel - le hâ - te - toi — d'en - fi - nir Aux

ba - ga - tel - les de — la por - te Pour - quoi — tou -

rit. a Tempo.

- jours — me - re - te - nir? Cal - mons — plu - tôt — l'ar -

B. *den - te fiè - vre Qui co - lo - re et brû - le - ta*

cresc.

Pressez.

B. *lè - vre Viens? c'est trop long temps s'attar - der Au*

sf

B. *doux tourment qui nous ob - sè - de! Viens? quand le désir in - ter - cè -*

p *sf* *p* *dim.*

Plus lent. *p₃* *rit.* *3* **1^o Tempo.**

B. *- de Il est temps de cé - der, Il est temps de cé - der!* (ou parle)

Plus lent. *pp* *rit.* *3* *pp*

R.
Ce - pendant tou - jours et quand mê - me — II
PIERRE (fredonnant avec Briancourt)

P.
et quand mê - me — II

pp

B.
(il s'arrête pour écouter Pierre)

P.
faut —
faut — qu'a - mour — res - te — vain - queur Si tu m'ai -

P.
- mes — com - me — je t'ai - me Pour - quoi — bou - der — con -

rit. a Tempo.

P.
- tre — ton cœur? Mais je sens o - douce es - pé - ran -

suivent. a Tempo.

ce Sé - va - nou - ir - ta ré - sis - tan - ce

cresc.

Pressez.

Viens? mes bras te veulent pres - ser D'un

sf. *f*

beau geste d'aimable au - da - ce Viens? que tendrement je t'en - la

p *f* *p* *dim.*

Plus lent. **1^o Tempo.**

ce Sans pouvoir m'en las - ser, Sans pouvoir m'en las - ser!

Plus lent. **1^o Tempo.**

pp *pp*

FINALE.

NADEJE, M^{lle} DUPONTALIER, JEANNE, COLETTE, ISABELLE,
BRIANCOURT, PIERRE, LES ÉLÈVES.

N^o 7.All^o moderato.

NADEJE

All^o moderato.

PIANO.

(à M^{lle} Dupontalier)

M^{lle} DUPONTALIER.

Pourtant

N. *la bien as_ssez at_ten - du.*
M^{lle} DUPONTALIER.

BRIANCOURT.

Parlez - lui! Vous?
Moi! Il

NADEJE.

Non, maî_tre c'est i - ci tout un com -
faut qu'elle y ré_flé - chis - se..

N. *- plot A - vec le - quel - il - faut Que j'en fi - nis - se au plus*

mf *suivez* *pp* *rit.*

Moderato.

Mlle DUPONTALIER.

N. *tôt*
Moderato.

Elle é -

D. - tait l'orgueil de ma clas - se Et pour que vo - tre

D. haine ain - si se sa - lis - fas - se MÔs - sieur! je perds en un mo -

rall. Tempo.

- ment Le plus so - lide es - poir de mon en - sei - gne - ment Elle é -

ANGÈLE, LES ÉLÈVES (1^{rs} 2^{ds} Sop.) *f*

Elle é -

rall. Tempo. *mf*

D. *tail l'orgueil de ma clas - se Et pour que vo - tre*
tail l'orgueil de sa clas - se Et pour que vo - tre

D. *haine ainsi se sa - tis - fas - se MÔs - sieur! je perds en un mo - ment Le plus solide es -*
haine ainsi se sa - tis - fas - se MÔs - sieur! ell' perd en un mo - ment Le plus solide es -

All^o moderato. ANGÈLE.

D. *- poir de mon en - seigne - ment.* Non,
- poir de son en - seigne - ment.

A.

non! — Ce n'est pas de sa hai — ne Que tout — à

A.

l'heure il l'ac — ca — bla Seul un a — mou — reux peut

A.

pren — dre la pei — ne De nous empoi — gner — jus — qu'à ce point —

M^{lle} DUPONTALIER.

A.

-là. Di — tes ma — de — moi — sel — le!

PIERRE.

Hé! ma — da — me! J'en

P.  suis — fa — ché — pour vo — tre cli — en — té — le Mais s'il — faut

P.  à — pro — pos de rien Trou — ver tou — jours Que

P.  tout — est bien, Ce n'est guè — re Mon af — fai — re Sa —

P.  — chons con — ser — ver quelque é — gard Pour la di — gni — té rit.

a Tempo.

JEANNE.

(à Mlle Dupontalier)

En - fin ras - su - rez - vous ma
du grand art.

a Tempo.

dim. *p*

chère di - rec - tri - ce Si no - tre bon - ne a - mie a sou -

- dain - le ca - pri - ce De quitter, de quit - ter

cresc. *dim.* *p*

vo - tre excel - lent cours, Ras - su - rez - vous je vous res - te tou -

Mouv! de Valse modéré.

PIERRE.

J. 

- jours! Quant à cet - te con - tesse al - tiè - re Si dé - dai -

Mouv! de Valse modéré.

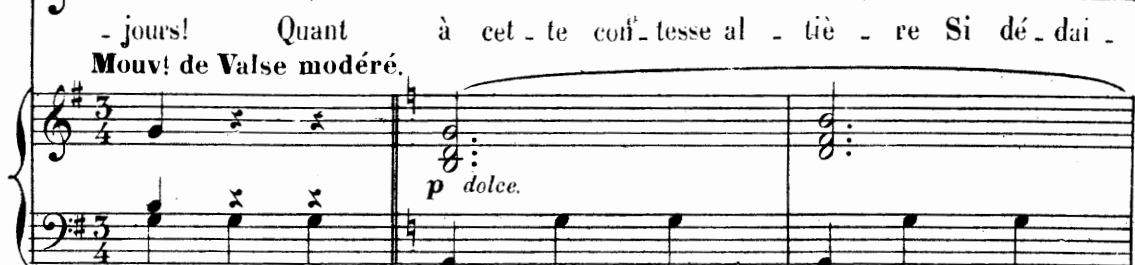

p dolce.

ANGÈLE (aux élèves)

Sur - tout a - vec lui!

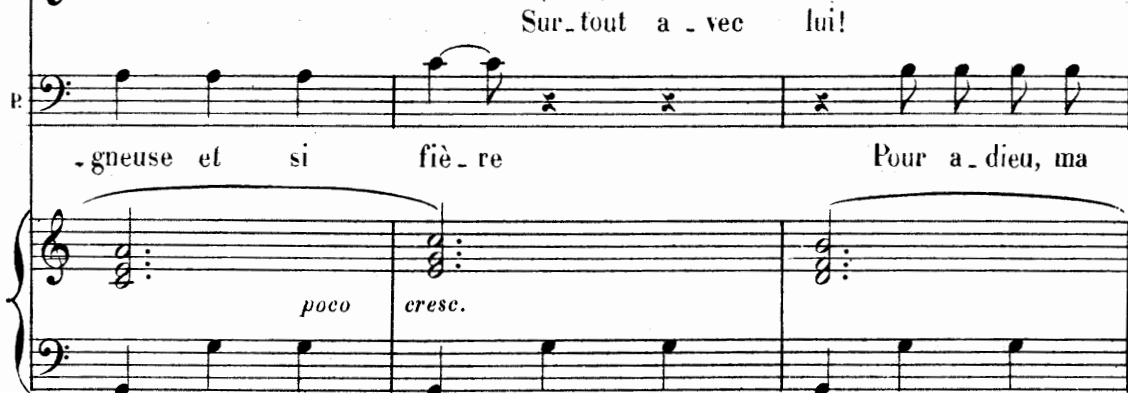

poco cresc.

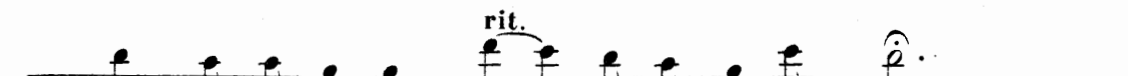

- gneuse et si fiè - re Pour a - dieu, ma

rit. dim.

Plus animé.

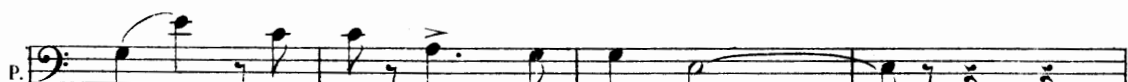

El - le s'en va bon voy - a - ge!

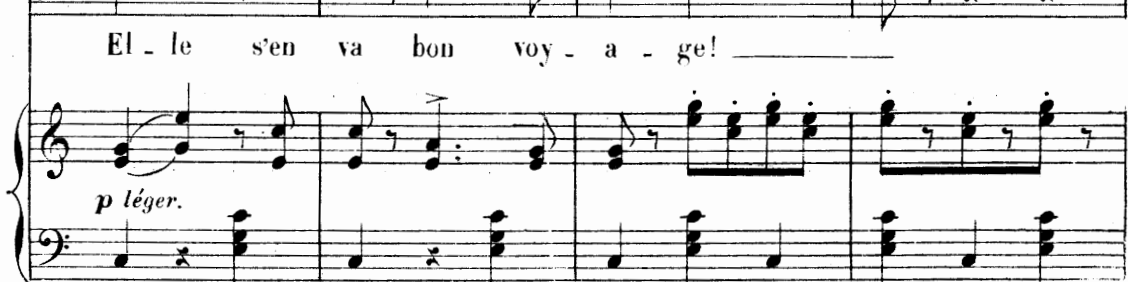

p léger.

P. Quit - tons - nous sans dé - ses - poir

P. A - dieu donc à l'a - van - ta - ge De ne jamais

P. la re - voir

mf El - le s'en va, bon voy - a - ge!

mf 1^{rs} Sop. El - le s'en va, bon voy - a - ge!

mf 2^{ds} Sop. El - le s'en va, bon voy - a - ge!

P. *Quit - tons - nous sans dé - ses - poir*

Quit - tons - nous sans dé - ses - poir

Quit - tons - nous sans dé - ses - poir

Quit - tons - nous sans dé - ses - poir

P. *A - dieu donc à l'a - van - tage, à l'a - van - ta - ge*

A - dieu donc à l'a - van - tage, à l'a - van - ta - ge

A - dieu donc à l'a - van - tage, à l'a - van - ta - ge

A - dieu donc à l'a - van - tage, à l'a - van - ta - ge

P. *de ne plus la re - voir.*

de ne plus la re - voir.

de ne plus la re - voir.

de ne plus la re - voir.

rit. *Tempo.*

Plus lent.

NADÉJE.

Je les fais

De fai - re vos a - dieux voi - ci l'instant su - prè - mel...

Plus lent:

N. sans regrets, sans chagrin, sans frissons, Car dé - sor - mais, chez le maî - tre lui -

N. mè - me J'au - rai l'hon - neur de prendre mes le - çons, Car dé - sor -

N. - mais chez le maî - tre lui - mè - me, J'au - rai l'hon - neur de prendre mes le -

N.

- çons.

BRIANCOURT (avec importance)

Dé - sor - mais chez moi - mè - me el - le prend ses le -

B.

- çons.

TUTTI.

pp Chez le maî - tre lui mè - me El - le prend ses le -

NADÈJE (s'inclinant devant Briancourt)

à volonté.

Chez le maî - tre lui mè - me

- çons!

suivez. *pp*

Allegretto.

PIERRE.

Chez le maî - tre lui - même Ah! vous vous ris - quez

bien Et votre im - pru - den - ce m'é - ton -

NADÉJE.

Chez lui com - me par - tout, Mon - sieur, je ne crains

- ne

rien Vous le sa - vez mieux que per - son - ne.

rit.

rit.

a Tempo.

N.  Mais je m'en vais Et pour ja - mais, A - vec quel plaisir je vous quitte,

a Tempo.

p léger.

N.  J'ai pu ju - ger, Sans m'af - fli - ger Cha - cu - ne suivant son mé - ri - te

N.  C'est pour ce - la Que me voi - la Mes chères pe - ti - tes a - mi - es

N.  Prête à partir Au sou - ve - nir De vos ai - mables perfi - di - es.

rall.

rall.

Plus aimé.

N. En cet heureux ins - tant je me plais en - tre nous A
Plus aimé.

N. rit. re - di - re tout comme vous. —

1^{re} Sop.

TUTTI. A re - di - re tout comme nous. —

2^{de} Sop.

rit. A re - di - re tout comme nous. —

cresc. mf dim.

1^{er} Tempo.

N. Je pars ah! le bon voy - a - ge

p léger.

N. Quit - tous - nous sans dé - ses - poir

N.
Bon - nes gens à l'a - van - ta - ge De ne ja - mais

N.
vous re - voir.

N.
Je pars ah! le bon voy - a - ge!
PIERRE.
El - le s'en va! bon voy - a - ge!

1^{re} Sop.
El - le s'en va! bon voy - a - ge!
2^{de} Sop.
El - le s'en va! bon voy - a - ge!

N.
Quittons - nous sans dé - ses - poir. _____ A - dieu

P.
Quittons - nous sans dé - ses - poir. _____ A - dieu

Quittons - nous sans dé - ses - poir. _____ A - dieu

Quittons - nous sans dé - ses - poir. _____ A - dieu

N.
donc à l'a - van - tage, à l'avan.ta.ge de ne plus vous *rit.*

P.
donc à l'a - van - tage, à l'avan.ta.ge de ne plus vous

donc à l'a - van - tage, à l'avan.ta.ge de ne plus vous

donc à l'a - van - tage, à l'avan.ta.ge de ne plus vous *rit.*

ff

Plus animé.

f p

N. re - - - voir. Je m'en vais, je m'en vais pour moi quel bon voy -

P. re - - - voir. El - le part, el - le part a - dieu donc! bon voy -

re - - - voir. El - le part, el - le part a - dieu donc! bon voy -

re - - - voir. El - le part, el - le part a - dieu donc! bon voy -

f p

Plus animé.

N. - age! On se quit - te vrai - ment sans trop de dé - ses - poir A - dieu

P. - age! On se quit - te vrai - ment sans trop de dé - ses - poir A - dieu

- age! On se quit - te vrai - ment sans trop de dé - ses - poir A - dieu

- age! On se quit - te vrai - ment sans trop de dé - ses - poir A - dieu

(ad lib) Ah!

N.
 don! a - dieu donc à l'a - van - ta - ge de ne

P.
 don! a - dieu donc à l'a - van - ta - ge de ne

pp

pp

pp

N.
 plus vous voir. Ah!

P.
 plus vous voir. Partez à l'avan - ta - ge de ne plus vous voir.

f

f

f

f

N.

P.

1^o Tempo.

ff

Pressez.

Fin du 1^{er} Acte.

ENTR'ACTE.

Allegretto.

PIANO.

ff

tr

mf tr

tr

f

léger.

p

Third system of the piano score, featuring the vocal line with the lyrics "cre - - scen - - do." written below the notes. The piano accompaniment continues in the left hand.

RONDEAU DE LA ROBE.

NADÈJE.

N^o 8.

Allegretto.

NADÈJE.

Vrai-ment, la

PIANO

f *p* *espress.* *p*

N.

mode à pour pro-gram - me De vous ré - vé - ler chez la fem - me,

N.

Jus - qu'aux par - ti - cu - la - ri - tés — De ses plus

N.

se - crètes beautés. — Vo - yez et co - quette, et fringan -

N. *te* Ve - nir cet - te jeune é - lé - gan - te Elle entre et

dolce.

N. sans nul em - bar - ras, — sans nul em - bar - ras, — sa - lu - ant — dès le

rit.

rit.

V. pre - - - mier pas, Son at ti tude ai

a Tempo.

a Tempo.

p

N. - mable et digne — An - non - ce quelle a bien la li - gne.

N.

Puis, la vi - si - teuse, aus - si - tôt Crai - gnant, chez vous d'a -

N.

- voir trop chaud, Rien qu'en re - ti - rant sa voi - let - te Vous

N.

montre u - ne tail - le bien fai - te, Un bras au ges - te

poco rit. **1^o Tempo.**

gra - ci - eux Les contours fort harmoni - eux. A - vec vo -

N. *tre ga-lan-te-ri - e Re-dou-ble sa co-quet-te-ri - e,*

N. *Bien - tôt in - vi-tée à s'as-seoir - C'est là qu'el -*

The second system continues the vocal line with 'Bien - tôt in - vi-tée à s'as-seoir - C'est là qu'el -'. The piano accompaniment maintains the same melodic and harmonic structure as the first system.

N. *-le se fait bien voir!... Lors - que l'on n'est pas u - ne plan -*

The third system continues the vocal line with '-le se fait bien voir!... Lors - que l'on n'est pas u - ne plan -'. The piano accompaniment continues with the same accompaniment pattern.

N. *-che Cet-te ju-pe pre - nant la han - che, Ah! quel ap - pareil suggestif -*

dolce.

p

rit. a Tempo.

N. Pour l'obser-va-teur at-ten-tif, l'obser-va-teur at - tentif!.. Voi -

rit. a Tempo.
p dolce.

N. -ci no-tre belle ins-tal - lé - e, Mais de mieux en mieux dé-voi -

N. -lé - e, Car soit de face ou de pro - fil — Rien n'é -

N. -chap - pe à votre œil sub - til; — Le pied cambré, d'at-ta-che

p

N.

fi - ne, Tout ce que la ro - be des - si - ne Les ir -

poco cresc.

N.

-ré - sis - ti - bles splendeurs Des - a - ca - dé - mi - ques rondeurs.

rit. Tempo.

N.

La jambe en - fin dont le mo - dè - le Semble emprunté de

p

N.

Pra - xi - tè - le Bref, il res - te pour terminer - Bien, peu de

p

N. chose à de - vi - ner. — Vrai - ment la mode a pour program -

N. -me De vous ré - vé - ler chez la fem - me; Jus - qu'aux par -

N. - ti - cu - la - ri - tés — De ses se - crè - tes beautés, — de ses se - crè -

rit.

N. - tes beau - tés. —

p *f*

DUETTO ET ENSEMBLE DU CYGNE.

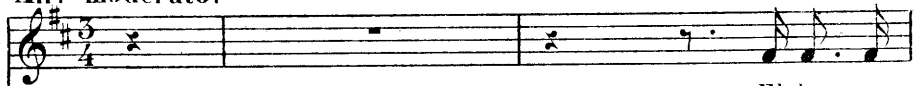
ANGÈLE, M^{lle} DUPONTALIER, JEANNE, STANISLAS.N^o 9.M^{lle}
DUPONTALIER.All^{to} moderato.

El-le nous

PIANO.

All^{to} moderato.

vient de la my-tho - lo - gi - e Cette his - toi - re d'a -

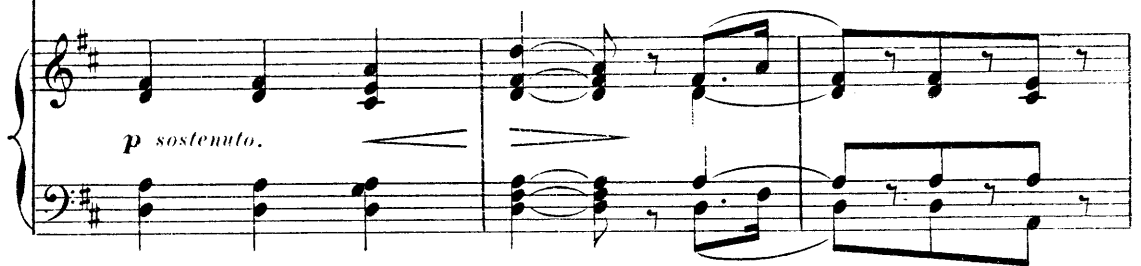

-mour, Dont chaque maî-tre tour à tour Voulut par son ta -

-lent Tracer l'a-po-lo-gi-e. Doux sou-ve-

Même mouv!
ANGÈLE. *p*

Même mouv!

A. *nir* que l'on gar - da, *En tous temps* comme au

A. *poco rit.*
nô - tre, De l'a - ven - tu - re de Lé - da *Fil - le d'un*

A. *rit.* *Allegretto.*
roi... La

M^{lle} DUPONTALIER.
pp *femme d'un au - tre!* *Allegretto.*

A. *reine était au bain froid* *Par un temps ca - ni - cu - lai - re.*

D. *Le*

D. *roi des Dieux l'a per - çoit — Ti - rant sa coupe en eau*

ANGÈLE. *Vlan! ta - bleau! maître Ju - pin*

D. *clai - - - re.*

A. *Très ex - ci - té, fait un si - - - gne Qui sou - dain*

A. *le change en cy - gne. Pour -*

m^{lle} DUPONTALIER. *rall*

Ce cygne é - tait un la - pin. Tempo.

A. le poursuivre à des - sein — Un ai - gle vient de la

A. nu - e.
Mlle DUPONTALIER.

Ju - pin s'en fut sur le sein — De sa belle hu -

ANGÈLE.

Et Lé - da - mal -

D. - mide et nu - e:

A. - gré sa ver - tu Au sé - duc - teur a - qua - ti - que

ral - len - tau - do.

A. Di - sait: Reste! en cor, veux-tu?

M^{lle} DUPONTALIER.

Lent.

Bel oiseau! Vainqueur ma gni - fi - que!

Lent.

f p *ral - len - tau - do.* *ppp*

pp avec extase.

A. O mon cy - gne bien ai - mé A ma - voix tou -

D. O mon cy - gne bien ai - mé A ma - voix tou -

pp

dolcissimo e cantabile.

1^o Tempo.

A. - jours - fi - dè - le Sur mon cœur char - mé Viens battre de

D. - jours - fi - dè - le Sur mon cœur - char - mé Viens battre de

JEANNE. *p* *cresc.*

STANISLAS. *p* *cresc.*

O leur cygne bien ai - mé Sois à leur voix tou - jours fi -

O leur cygne bien ai - mé Sois à leur voix tou - jours fi -

1^o Tempo.

p *cresc.*

A. *f* *dim.*
l'ai - le Sur mon cœur char -

D. *f* *dim.*
l'ai - le Sur mon cœur char -

J. *dim.*
- dè - le O leur cy-gne bien ai - mé Sois à leur voix tou -

S. *dim.*
- dè - le O leur cy-gne bien ai - mé Sois à leur voix tou -

A. *p rall.* *dim.* *morendo.* *ppp*
- mé Viens battre de l'ai - le.

D. *p* *dim.* *morendo.* *ppp*
- mé Viens battre de l'ai - le.

J. *pp* *morendo.*
- jours fi - dè - le.

S. *pp* *morendo.*
- jours fi - dè - le.

rall. *fr.* *ren - do.* *ppp*

MUSIQUE DE SCÈNE.

N^o 9 bis (On parle)
All^{to} pomposo.

PIANO. *pp*

1^{re}

2^{de}

pp

pp

Enchaînez.

AIR.

PIERRE.

N^o 10.All^{to} pomposo

PIANO.

PIERRE.

Pla - ce, pla - -

P. *3* quand il est là? Pla - ce pla - - ce place au maî - tre

P. Pla - ce pla - - ce le voi - là Qui donc

P. o - serait se permettre De pa - râi - tre quand il est là

Allegretto.

P. *mf* **Allegretto.** A - *pp*

P. *p*

vec cette é - lé - gan - ce Cet - te bel - le pres - tan - ce Et

P. *p*

cet - te noble ai - san - ce Qui ne re - con - naî - trait — I -

P. *p*

- ci le grand ar - tis - te L'il - lus - tre co - lo - ris - te Le

pp

P. *p*

peintre i - dé - a - lis - - te Le maî - tre trait pour trait? C'est

rit. *Tempo.* *f* *p*

P. *bien lui le grand hom - me Dont maint é - lève en somme Est*

P. *al - lé dire à Ro - me Les glo - ri - eux ex - ploits Lui*

P. *que tou - jours la Fran - ce En sa re - con - nais - san - ce Cou -*

P. *- vrit en a - bon - dan - ce Et d'honneurs et de croix. Qui*
rall. Tempo.
rall. Tempo.
pp

P. *dompta la cri - ti - que Par plus d'une œuvre é - pi - que Que*

P. *la riche A - mé - ri - que Cou - vrit de ses dol - lars — Ad -*

P. *-mis sous la cou - po - le Il monte au Ca - pi - to - le Et*

pp

P. *tri - omphé à l'é - co - le Lé - co - le des beaux arts. —*

rit.

rit.

f

Plus lent.

dolce.

P. *Mais c'est à toi, sexe ai-mable et vo-la-*

P. *-ge Qu'il ap-par-tient sur-tout de l'ac-cla-*

The second system continues the vocal line with lyrics "-ge Qu'il ap-par-tient sur-tout de l'ac-cla-". The piano accompaniment maintains the same rhythmic pattern as the first system.

P. *-mer Son art mieux que tout autre a*

The third system continues the vocal line with lyrics "-mer Son art mieux que tout autre a". The piano accompaniment continues with the same accompaniment.

P. *su te faire ai-mer Tu peux é-per-du-*

The fourth system concludes the vocal line with lyrics "su te faire ai-mer Tu peux é-per-du-". The piano accompaniment continues with the same accompaniment.

P. *rit.*

ment re dire à son pas sa ge Ah!

sfz *suivez.* *p* *f*

1^o Tempo.

P.

Pla ce! pla ce! place au maî tre,

mf

P.

pla ce, pla ce, le voi là! Qui donc

P.

o - serait se permettre de parai - tre Quand il est

f

P.

là!

ff

SORTIE.

№ 10 bis *All^{to} pomposo.*
(On parle)

PIANO.

pp

RÉCITAL.

NADÈJE.

N^o 11.

Andantino. *p* *doux.*

NADÈJE. Pour le Ti - ti - en, une hon-

Andantino. *pp* *dolce.*

N. - nés - te da - me Faite comme au tour et fort bien en chair, —

N. Vou - lut im - mo - ler sa pu - deur de fem - - me

pp

Pressez un peu. *cresc.*

N. Au noble i - dé - al qui nous est si cher Certes, en di - vul -

Pressez un peu. *cresc.*

N. *f*

_ quant sa ri - che na - tu - re La bel - le po -

N. *f* rit.

- seuse a pu dé - mon - trer

N. *p doux.*

Que l'humai - ne cré - a - tu - re, que l'humai - ne cré - a -

pp *cresc.*

N. rit. *p* Lent. 1^o Tempo.

- tu - re, doit sa - voir se mon - trer

rit. *Lent.* *ppp* 1^o Tempo.

din.

N.
 Quand c'est le grand art qui seul nous con - -

p

cantabile.

N.
 tem - - ple Le cul - te du beau doit res -

mf

mf

N.
 - ter vain - - queur. Aussi m'inspi - rant d'un il -

pp

Pressez un peu.

N.
 - lustre ex - em - ple Je veux vous mon - trer qu'ici j'ai du

Pressez un peu.

N. *cresc.* *f*

cœur Vous l'a - chève - rez l'ad - mi - ra - - ble toi - - le

cresc.

N. *f*

Qu'attend l'a - ve - nir pour vous con - sa - crer.

f p f

N. *p dolce.* *mf* *cresc.*

Vé - ri - té — jet - te ton voi - le, Vé - ri - té — jet - te ton

pp dolce. *cresc.*

N. *rit. doux.* *Lent.* *pp*

voi - - le Moi je vais me mon - trer.

rit. *Lent.* *ppp* *pp* *dim. e morendo.*

doux.

DUO.

NADÈJE, PIERRE.

N^o 12.All.^{to} appassionato.

(suppliant)

PIERRE.

Res - tez en - cor, de grâ - -

All.^{to} appassionato.

PIANO.

*mf**f dim.**p*

NADÈJE.

Non, non j'ai peur!

rit.

P.

- ce! Na - dèje ex - pliquons - nous...

Qui

rit.

Tempo.

P.

vous mè - na - - - - ce?

Tempo.

*p dolce.**mf*

P. Par - lez, — que — crai - gnez - vous sous ma gar - de pa - ter -

f dim. *p*

P. - nelle! Ah! par Ru - bens vo - tre ver - tu ne court nul dan -

rit. *p* *rit.*

NADÈJE.

Vrai?

- ger. Vrai! comme je m'ap - pel - le

f *dim.*

P. Na - po - lé - on Bri - an - court!

p *f* *rit.*

Moderato.

NADÈJE. *pp*

Pour - tant maî-tre votre at-ti - tu - de Sou -

p *pp* **Moderato.**

rit. **Tempo.**

- dai - nement m'in-ti - mi - da.

PIERRE. *pp*

Jé - tais dans la bé - a - ti -

Tempo.

rit.

a Tempo.

N. *rit.* Vous

P. - tu - de D'un pein-tre trouvant sa Lé - da.

a Tempo.

rit.

Poco animato.

N. pa-raissiez dou-ble-ment vi - vre E - mu, pas - si - o - né, ha -

Poco animato.

N. *- gard.*
 PIERRE.
 A ses heu-res mon cœur se li-vre A

N. *avec chaleur.*
 D'une expressi-on ma-gni-fi-que Votre
 P.
 la pas-si-on du grand art! —

pp

N. mas-que sil-lu-mi-nait. — *rit.*
 P.
 C'est qu'à la plus haute esthé-ti-que Tout *rit.*

NADÈJE. *Parlé:*
Je comprends!.. *pp*

Tempo. Si vos yeux au re-gard in -
mon es-prit s'a-ban-don - nait.

rit. Tempo. - ten - se, Lui - saient d'un é - clat sans é - gal. Ils
rit. Tempo.

rit. ex-primaient la joie im - men - se D'un ar-tiste é - pris d'i - dé -
rit.

Allegro. - al.
PIERRE. *Allegro.* Al - - lons tran -
ppp f dim. p dolce.

N.  Quelle é - trein - te!

P.  - quillement re - prenez vo - tre pose Allons! —

N. *(presque parlé)*  Ouil...

P.  Vous hé - si - tez! Mais quel - le rai - son? Pour quel - le cau - se

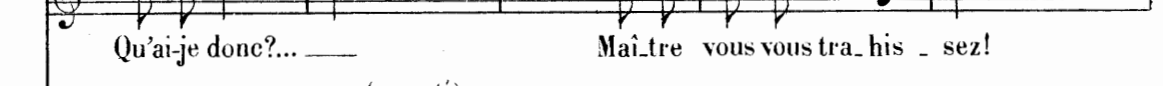

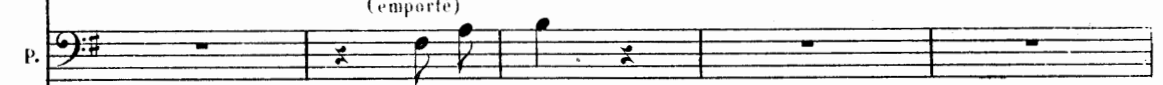
N. *(émue)*  Qu'ai - je donc?... — *(avec force)* **Plus vite.**  Mai - tre vous vous tra - his - sez!

P. *(emporté)*  Je le veux! **Plus vite.** 

PIERRE.

(avec sérénité)

Eh bien soit! Eh bien soit:

NADÈJE (voulant l'arrêter)

(presque parlé)

Mai - tre?..

Tu l'as dit toi mê - me... Je ne sau - rais plus

longtemps con - sen - tir, A men - tir, tu l'as dit, Na -

rit.

NADÈJE.

Tempo.

(touchée, à part)

(haut)

Il m'ai - me! ah!

-dè - je! je t'ai - me!...

Tempo.

N. je n'a - vais que trop rai - son De re - dou - ter la

N. — tra - hi - son!
PIERRE.
Je puis donc en - fin

P. sans plus de con - trainte Et près de toi re - pous - sant tou - te

NADEJE.
C'est trop vous é - cou - ter, non, non ne parlez pas, non, non, —
P. fein - te...

N. — ne par - lez pas... (emporté) Non,

P. Laissez-moi donc i - ci tout bas: —

N. non, mè - me tout bas, non, non, tout bas sur - tout, non, non, —

P. *pp*

N. — Tout — bas non... ne par - lez pas! A -

N. — dieu! Maî - tre je dois par -

PIERRE.

P. Vous me fuy - ez? —

mf *p*

N. *- tir!*

P.

Quoi rien ne peut vous re - te - nir? _____

N. Non... rien!

P.

Cré - a - ture in - sen - si - ble tu ré -

P.

- sis - tes mal - gré toi! De no - tre pas - si - on la force in - ré - sis -

cre - scen - do

N. *long.* Ja - mais! (avec autorité)

P. *pp*

- ti - ble Doit l'em - por - ter! (Parlé) Les Stances. Na -

po co a po co ff long.

Lent. (à part)

P. - de - - je é - cou - te moi? Et toi maître

Lent.

pp *p*

(à Nadège avec douceur)

P. et toi maître ins - pi - re moi! Ce - pen - dant tou -

pp *pp*

P. - jours et quand mè - - - me Il faut - qu'a -

NADÈJE. (presque vaincue)

Que dit-il? que dit - il?

P. - mour - res - te - vain - queur, Si tu m'ai - -

p.

- mes - com - me - je t'ai - me, Pour - quoi - bou -

NADÈJE

Ce doux chant me pé - nè - tre!

cresc.

- der - con - tre - ton cœur? Mais je sens ô

p

N.

Sa pa - ro - le me rend fol - le!

douce es - pé - ran - ce S'é - va - nou -

poco cresc.

mf

N. *f*
 O mon maître! O mon maître! Ah! ses bras me veulent pres.
 P. *f*
 - ir - ta ré - sis - tan - ce Viens! mes bras te veulent pres.

N. *f*
 - ser je cède de vant son au - da - ce Ah!
 P. *f*
 - ser d'un beau ges - te d'aimable au - da - ce Viens?

N. *crescendo.*
 Que tendrement on s'en - la - ce Sans pouvoir s'en las - ser,
 P. *crescendo.*
 Que tendrement je t'en - la - ce Sans pouvoir s'en las - ser,

Allargando.

N. Sans pouvoir s'en las - ser, Sans pou - voir

P. Sans pouvoir s'en las - ser, Sans pou - voir

ff

ff

ff

Allargando.

ff

a Tempo.

N. s'en - las - ser.

P. s'en - las - ser.

ff *tutta forza.*

Allargando.

fff

Fin du 2^e Acte.

QUADRILLE.

N^o 13. Allegro.

PIANO.

ff

LAMENTO.

PIERRE.

N^o 14.

Moderato.

PIERRE.

PIANO.

Comme un symbole cet ha -

Moderato.

*p**p*

P. *p* - bit M'enve_loppe me traves - tit Et contre tout arrêt ré - cla - me

P. Oui, l'on pou_vait le re - ce - voir Il n'est pas plus tris - te plus

P. , rall. noir Que la nuit qui règne en mon à - - - me!

suivez. *pp*

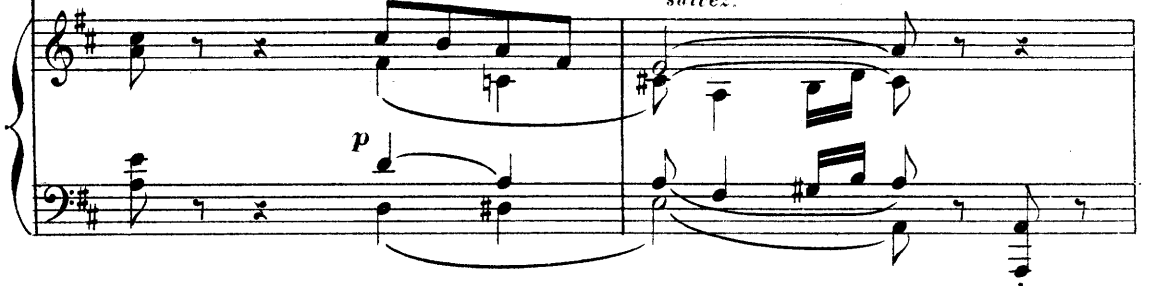
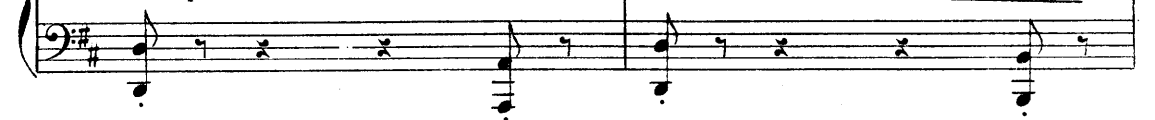
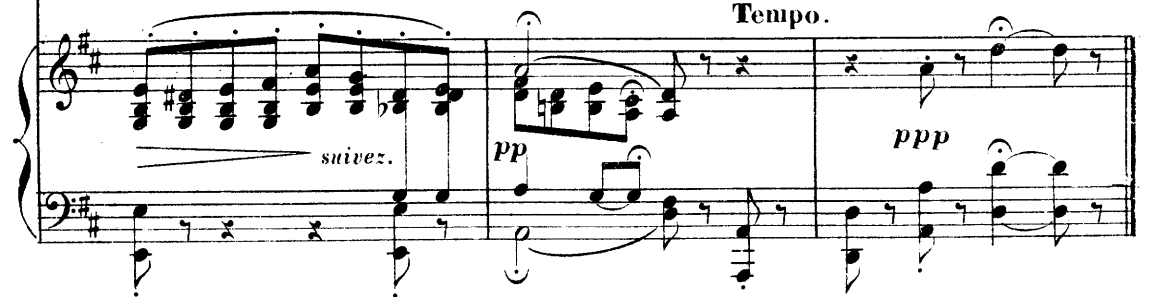
Tempo animato.**Tempo animato.***rit.***1^o Tempo.****1^o Tempo.***rall. , rit.***Tempo.**

CHOEUR.

RAPHAËL, CHOEUR.

N^o 15.

Allegretto.

PIANO. *ff*

PIERRE (*Parlé*)
on sonne l'assemblée

f

8^{va} bassa

PIERRE Peut être va-t-elle venir
maintenant voyons bien
tout ce qui se passe!

p *crescendo.*

f

ff

bien rythmé.

ff

Sop.

A cet ap - pel de fan - fa - re Vi - te que l'on a - coure i - ci!

Ténors.

A cet ap - pel de fan - fa - re Vi - te que l'on a - coure i - ci!

Basses.

A cet ap - pel de fan - fa - re Vi - te que l'on a - coure i - ci!

ff

Sui - vant la joy - eu - se ba - gar - re Tous nous voi - ci! nous voi - ci!

Sui - vant la joy - eu - se ba - gar - re Tous nous voi - ci! nous voi - ci!

Sui - vant la joy - eu - se ba - gar - re Tous nous voi - ci! nous voi - ci!

RAPHAEL.

a Tempo.

Puis_que notre ai - mable assis_tan_ce Lais_

rit.

p

a Tempo.

- se les plaisirs de la dan - se, Ve - nez ar_tis - tes

et ra_pins Mo - dè - les no - bles ou ba - dins, Ou_vrez donc les

yeux les o_reilles, On va vous montrer les mer - veil - les, Un spectacle assez

rall. a Tempo.

R.
 peu ba - nal Le clou, l'at - tracti - on du bal!

Sop.
 A - vant que l'ai - mable assis - tan - ce Se livre au plaisir de la dan - se

Ténors.
 A - vant que l'ai - mable assis - tan - ce Se livre au plaisir de la dan - se

Basses.
 A - vant que l'ai - mable assis - tan - ce Se livre au plaisir de la dan - se

ff

Ve - nez ar - tis - tes et ra - pins Mo - dè - les no - bles, ou badins

Ve - nous ar - tis - tes et ra - pins Mo - dè - les no - bles, ou badins

Ve - nous ar - tis - tes et ra - pins Mo - dè - les no - bles, ou badins

Ve - nons et se - lon la cou - tu - me Pro - clavons le plus beau cos -

Ve - nons et se - lon la cou - tu - me Pro - clavons le plus beau cos -

Ve - nons et se - lon la cou - tu - me Pro - clavons le plus beau cos -

- tu - me Le plus chic le mieux porté Par - mi l'ho -

- tu - me Le plus chic le mieux porté Par - mi l'ho -

- tu - me Le plus chic le mieux porté Par - mi l'ho -

rit. **Tempo.**

rit. **Tempo.**

- no - rable so - ci - é - té!

- no - rable so - ci - é - té!

- no - rable so - ci - é - té!

ff

MUSIQUE DE SCÈNE.

(LA MÉDAILLE D'HONNEUR)

№ 15 A. Mouvt de Marche.

PIANO. *mf*

pp

MUSIQUE DE SCÈNE.

(LE JURY DE PEINTURE)

N^o 15 B.

Andantino.

PIANO.

p léger.

The musical score is written for piano and consists of four systems of music. The first system is marked "Andantino" and "p léger". The second system continues the piece. The third system is marked "rit." and "Tempo". The fourth system is marked "pp". The score is in 2/4 time, B-flat major, and consists of four systems of piano accompaniment.

TERZETTO DU TRYPTIQUE.

ISABELLE, COLETTE, JEANNE

№ 15. bis

Andantino.

Mouv. de danse lente.

ISABELLE.
(en Salomé)

bien mesure

Ten-dre, char-

Andantino.

p

pp

1.

- man - te, las - ci - ve, Ma danse trouble et cap - tive Et plus

All.^{to} moderato.

1.

d'un s'en af - fo - la La! la! la! la! la!

COLETTE. (en Vestris.)

La ga -

All.^{to} moderato.

p léger.

1. *votte ai - ma - ble, vive Et d'u - ne grâce expres - si - ve Se dan -*

1. *-se comme ce - la La la la la la la la la la la!*

rit.

rit. *p*

JEANNE en Loïe Füller.

La dan - se - que - je cul - ti - ve Est - sur - tout - dé - co - ra - ti - ve

Tempo.

p

1. *Grâce - aux - voi - les - que - voi - là! - La - la - la - la - la -*

rit.

pp

rit.

p doux.

I. Ten - dre, char - man - te, las - ci - ve Ma
 C. La ga - votte ai - mable et
 J. la. *p* *doux.* La - dan - se - que -

I. dan - se capti - ve Et plus d'un, plus d'un
 C. vive Et d'u - ne grâce ex - pres - si - ve Se dan - se com - me ce -
 J. je cul - ti - ve, Est - sur - tout dé - co - ra - ti - ve Grâce aux voi - les -

rit.

I. s'en af - fo - la! — La! la! la!
 C. la La la la la la la la la la!
 J. que voi - là! *rit.* La! la!

LES DEUX SALONS.

N^o 15^{ter}ANGÈLE, M^{lle} DUPONTALIER.

(On parle)

PIANO.

pp

ANGÈLE.

J'viens du pa-lais d'Industri - e D'la part de Mon -

A.

_sieur Bonnat.

Sop. TUTTI. (crié)

Tén. (crié)

Basses. (crié)

Ah! ah! ah! ah! ah! ah! ah!

Ah! ah! ah! ah! ah! ah! ah!

Ah! ah! ah! ah! ah! ah! ah!

Melle DUPONTALIER.

Le champ d'Mars est ma patri - e Et c'est Besnard qu'il nous faut

p

Sop. TUTTI.

Oh! oh! oh! oh! oh! oh! oh!

Tén.

Oh! oh! oh! oh! oh! oh! oh!

Basses.

Oh! oh! oh! oh! oh! oh! oh!

ANGÈLE. (à M^{lle} Dupontalier)

En art j'fais d'la haute é - co - le Et j'suis clas - sique a - vant tout

p

Sop.

Hou! hou! hou! hou! hou!hou! hou!

Tén.

Hou! hou! hou! hou! hou!hou! hou!

Basses.

Hou! hou! hou! hou! hou!hou! hou!

f

M^{lle} DUPONTALIER. (à Angèle)

Quand ta routin' dé - gringo - le Chez moi l'on trouv' du nouveau.

Sop.

crié.

Tén.

Oh!

crié.

Basses.

Oh!

crié.

Oh!

p

f

VALE DE LA DUCHESSE DE FERRARE.

NADÈJE, TOUS LES PERSONNAGES, CHŒUR.

N^o 16.

All^o moderato.

PIANO. *ff*

NADÈJE.

En re - ce - vant vos sin - cè - res hom - ma - ges En vous voy -

pp dolce.

ant ac - cou - rir près de moi, Je viens vous dire a - mis plus de nu -

N. *a - ges, As - sez de hai - ne, sur ma foi! Puisque cha -*

N. *- cun m'én - toure en cet - te fê - te Pour cé - lé -*

N. *- brer ma nou - vel - le gran - deur! Je vais pou - voir en fem - me sa - tis -*

N. *- fai - te Per - dre sou - dain, mon calme et ma froi - deur. Ah! -*

rit. dim. pp

Mouv! de Valse.

N. le bon - heur de tout mon

Mouv! de Valse.

dolcissimo.

N. è - tre s'em - pa - re, Lors - que j'en -

- tends ac - cla - mer la Du - chesse de Fer - ra -

rit. Tempo.

Tempo.

suivrez.

N. - re!

Sop. *pp* TOUS LES PERSONNAGES AVEC LE CHŒUR.

Tén. *pp* Ah! le bon - heur de tout son

Basses. *pp* Ah! le bon - heur de tout son

Ah! le bon - heur de tout son

pp

NADÈJE.

Lors-que j'en - tends ac - cla -
 è - tre s'em - pa - re!

è - tre s'em - pa - re!

è - tre s'em - pa - re!

f poco rall. **Tempo.**
 - mer la Du - chesse, la Du - chesse de Fer - ra - re!

Tempo.
 poco rall. *f*

p
 Oui vrai - ment pour me char - mer

p

f *p*
 Il - faut ac - cla - mer, il faut ac - cla -

p

La Du - ches - - -

Sop. *TUTTI*
f
 A - mis il faut ac - cla - mer de

Ten.
f
 A - mis il faut ac - cla - mer de

Basses.
f
 A - mis il faut ac - cla - mer de

se de Fer - ra - re!

Fer - ra - re!

Fer - ra - re!

Fer - ra - re!

f *ff*

Mod^{to}

Grâce aux le-

cons d'un cher et vail_lant maî - tre Dont le gé - nie a su tou-cher mon

Mod^{to}

pp

cœur L'amour de l'art en moi s'est fait cou - nai - tre Je me sens

vivre a - vec ar - deur Et dé - sor - mais je cher - che - rai li -

N.

-vres - se Des doux mo - ments trop long - tems at - ten - dus Pour pro - fi -

N.

- ter de tou - te ma jeu - nesse Et rattrap - per tous les baisers per - dus Ah!

rit. *pp*

Mouv! de Valse.

N.

le bon - heur de tout mon é - tre s'em -

Mouv! de Valse.

dolcissimo.

N.

- pa - re Lors - que j'en - tends ac - cla - mer la Du -

rit. Tempo.

N. *3*
- ches - se de - Fer - ra - re!

Sop. *pp*
Ah le bon -

Tén. *pp*
Ah le bon -

Basses. *pp*
Ah le bon -

suivrez. *pp* Tempo.

N. *3*
- heur - - - de tout - son ê - tre s'em - pa - re!

Lors.

3
- heur - - - de tout - son ê - tre s'em - pa - re!

3
- heur - - - de tout - son ê - tre s'em - pa - re!

poco rall.

N. que j'en tends accla - mer la Du - ches - se, la Du - chesse de Ferra -

suivrez.

N. - re! Oui, vrai ment pour me char - mer Il

Tempo.

f p f

N. faut ac - cla - mer - il faut ac - cla - mer

Sop. f

Tén. f

Basses. f

A - mis il faut ac - cla -

A - mis il faut ac - cla -

A - mis il faut ac - cla -

3 p f

N. *p.*
 La Du - ches - se de Fer - ra -
 - mer de Fer - ra -
 - mer de Fer - ra -
 - mer de Fer - ra -

N.
 - re
 - re
 - re
 - re

MUSIQUE DE SCÈNE .

N^o 16^{bis}Mouv^t de Valse .

PIANO. *pp* (ou parle)

(on parole)

COUPLETS.

JEANNE.

No 17.

Allegretto.

PIANO.

mf

JEANNE.

Pauvre en - fant tou -

*dim.**p p dolce.*

- te d'inno - cen - ce, De na - i - ve - té de - pu -

- deur, J'a - voue humble - ment ma can - deur,

rit.

J. Je rou - gis de mon i - gno - ran - ce rit.

J. Ce - pen - dant si je ne sais rien D'ins - tinct — et

J. com - me de - moi mê - me En - tre nous il me sem - ble

rit. Tempo.

J. bien Qu'on n'é - pou - se pas quand on ai - me rit. Tempo.

J.  L'amour
p

J.  li - bre, seul je sup - po - se Po - é - ti - se deux

J.  ê - tres chers, Quand on peut s'a - do - rer en

J.  vers ——— A quoi bon s'épouser en pro - se rit.
rit.

J. n'at - ten - dons pour cal - mer l'ar - deur D'une é - xal -

J. - ta - ti - on su - prê - me Que le consen -

J. - tement du cœur On n'é - pou - se pas quand on ai -

rit.

J. - me.

Tempo.

Tempo.

rall.

mf

dim

pp

MUSIQUE DE SCÈNE.

N^o 17^{bis}

Mouv! de Polka

PIANO.

pp (on parle)

The fourth system continues the piece, maintaining the melodic and harmonic structure established in the previous systems.

The fifth system concludes the piece. It features a final melodic flourish in the right hand and a final chord in the left hand. A double bar line and repeat sign are at the end.

TRIO.

NADÉJE, BRIANCOURT, PIERRE.

N^o 18.*Allegretto.*

NADÉJE.

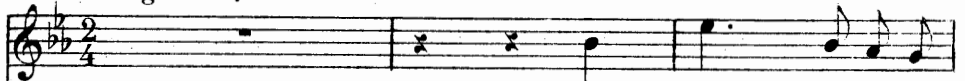

La voix est re-ve-

*Allegretto.
très léger.*

PIANO.

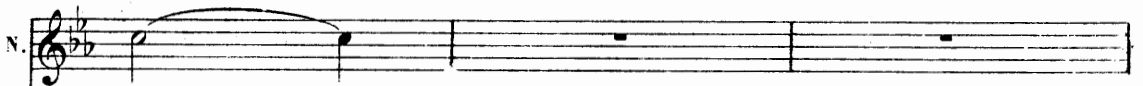

- nu - e?

BRIANCOURT.

Et je vous en pré - viens Son

char - me pé - né - trant ai - sément vous cap - ti - ve Quand on

NADEJE.

Prenez

sait lui prêter une oreille attentive.

garde sur tout de forcer vos moyens!

BRIANCOURT.

Pro - pos d'a - mour tien - nent dans un mur -

NADEJE.

Res - pi - rez s'il en est be - soin.

- mu - rel Je

(doux)

B. vais pianis si - mo quand on veut al - ler loin Il

NADÈJE.

B. Je suis
faut mé - na - ger sa mon - tu - re.

pp

rall.

N. toute à l'audi - ti - on. —

B. Me voilà prêt! rall. at - ten - ti.

p

Mouv! des stances.

(après avoir bien assuré sa voix)

B. - on! A - vec l'a - mour qui nous trans - por - te Ma

pp

Allegretto.

(échoquée)

N. Oh! Ça

B. bel... (interdit) Quoi?

Allegretto.

N. ne peut durer de la sorte. Vous prenez trop haut,

B. (avec inquiétude) Cepen-dant... Vais-je

Allegro.

(avec reproche)

N. L'é-ve-ne-ment pas-se

B. pas rester en dé-faut?

ral - len - tan - do .

N. la vraisem - blan - ce Est-ce bien vous, hi - er té - nor plein de vail -

Moderato.

N. - lan - ce Qu'aujour - d'hui je vois res - ter court Je re - con -

Moderato.

pp

N. - nais bien la ro - man - ce Mais ce n'est

N. plus le mê - me Bri - an - court .

f

Animato. (à part)

N. Et pour_tant je suis là moi, tan_dis qu'il trans_po_se Sembla_

Animato.
pp dolce.

N. -ble au vo_ya - geur es_pé - rant l'o_a - sis, Je n'at_tends qu'un ré - veil de ce

N. grand vir_tu - o_se Pour lui cri_er: Bra - vo! Pour lui de man_der rit.

rit.

Tempo.

N. bis! Et pour_tant je suis là moi tan_dis qu'il trans_po_se Semblable au vo_ya -
BBIANCOURT.

Et pour_tant elle est là tan_dis que je trans_po_se A_fin de re_trou_

Tempo.

N.
 - geur es - pé - rant l'o - a - sis Je n'at - tends qu'un ré - veil de ce grand vir - tu -
 B.
 - ver mes no - tes de ja - dis Et je se - rais flat - té d'être as - sez vir - tu -

N.
 - o - se Pour lui cri - er Bra - vo! Pour lui de - man - der bis!
 B.
 - o - se Pour lui fai - re cri - er: Bra - vo! mais non pas bis!
 rit. **f** Tempo.
 rit. **f** Tempo.
cresc. **f** **ff**

B.
 (résolu)
 Hum! At - ta -
 PIERRE (entrant et à part)
 A nous deux!
mf

Moderato.

B. *Moderato.*

_quons la strophe deu_xiè_me Le tour en est plus glo_ri_eux El_

pp

B. *rall. Même mouv!*

_le est la sugges_li_on mê_me Et sou_vent me ré_us_sit mieux.

Même mouv!

suivent.

NADÈJE.

Soit at_ta_quez!

(presque parlé)

B. Ce_pendant tou_jours ah! la voix s'amé.

p

N. oh!

B. _lio_re! Quoi! vraiment ce_la ne vous va pas en_co_re?

p

N.

'Non! trop bas mainte - nant C'est faux comme un je - ton vous

p

N.

ê - tes à cô - té du ton.

BRIANCOURT.

Morbleu j'en veux fi - nir par un ef - fort su -

f

B.

rit. (d'une voix de plus en plus enrôlée)

- près - me Ce - pendant tou - jours et quand mê -

rit. pp Tempo.

B.

- me Il faut qu'à - mour - res - te - vainqueur!

PIERRE (continuant)

Si

P. *tu mai - mes comme - je t'aime Pourquoi - bou - der - con -*

NADÈJE *Parté:*
Cette voix...
mais alors?

P. *-tre ton cœur? Mais je sens ô douce es - pé - ran - - ce S'é -*

NADÈJE. *Parté: c'était lui! Pressez.*

Viens!

-va - - nou - ir - ta ré - - sis - tan - ce! Viens!

NADÈJE. *Parté: c'était lui! Pressez.*

Viens!

N. *mes bras te veulent pres - ser D'un beau ges - te d'ai - mable au -*

P. *mes bras te veulent pres - ser D'un beau ges - te d'ai - mable au -*

N.
 da - ce Viens que tendrement je t'en - la - ce Sans pouvoir m'en las -
 BRIANCOURT.
 Parlé: Je l'attèrai!

P.
 da - ce Viens que tendrement je t'en - la - ce Sans pouvoir m'en las -

N.
 -ser Sans pouvoir m'en las - ser

B.
 Qu'à ja - mais je t'en - la - ce Sans pouvoir m'en las -

P.
 -ser Sans pouvoir m'en las - ser

N.
 allargando. Tempo.
 Sans pouvoir m'en las - ser.

B.
 - ser, Sans pouvoir m'en las - ser.

P.
 allargando. Tempo.
 Sans pouvoir m'en las - ser.

COUPLET - FINALE.

N^o 19.

TOUS LES PERSONNAGES, CHŒUR.

Mouv! de Valse.

NADEJE.

Mouv! de Valse. Et maintenant mes - sieurs puis - qu'il

PIANO.

f *p*

n'est pas pour nous De maî - tre plus puissant que

rit.

vous. —

Sop. *rit.*

Tén. De maî - tre plus puissant que vous. —

Basses. De maî - tre plus puissant que vous. —

rit. De maî - tre plus puissant que vous. —

mf

Tempo.

NADÉJE.

Comptant sur vo - tre suf - fra - ge

pp

N. Nous vous di - rons dès ce soir

N. Cher pu - blic à fa - van - tage Au bon plaisir de

N. vous re - voir

Sop.
Comptant sur vo - tre suf - fra - ge

Ténors.
Comptant sur vo - tre suf - fra - ge

Basses.
Comptant sur vo - tre suf - fra - ge

Nous vous di - rons dès ce soir

Nous vous di - rons dès ce soir

Nous vous di - rons dès ce soir

Cher pu - blic à l'a - van - tage, à l'a - van - tage Au

Cher pu - blic à l'a - van - tage, à l'a - van - tage Au

Cher pu - blic à l'a - van - tage, à l'a - van - tage Au

rall.

plai - sir de vous re - - - voir!

plai - sir de vous re - - - voir!

plai - sir de vous re - - - voir!

rall.

ff
