

LES
DEUX REINES

Drame en quatre Actes.

DE
ERNEST LEGOUVÉ

MUSIQUE DE

CH. GOUNOD

PARTITION CHANT et PIANO

Prix: 10^f net

Paris, CHOUDENS Editeur

265, Rue Saint Honoré, 265, Pres l'Assommoir

Propriété de tous pays

LES DEUX REINES

Distribution.

LE JONGLEUR.....	(Baryton).....	M ^r LUTZ.
LE CARDINAL.....	(Basse).....	M ^r COLONÈSE.
UN CLERC.....		* * *
UNE FEMME DU PEUPLE.....		* * *

— Pour la mise en scène s'adresser à l'Éditeur. —

CATALOGUE DES MORCEAUX.

	Pages.
INTRODUCTION.....	2.
Acte I.	
1. AIR (BÉNÉDICTION DU TEMPLE).....	<i>O toi que l'univers ne peut pas contenir.</i> (Le Cardinal),... 4.
2. CHŒUR DE JEUNES DANOISES.....	<i>Tu jour encore à vous servir.</i> 13.
3. CHŒUR DE JEUNES FRANÇAISES.....	<i>Que votre amitié nous conseille.</i> 19.
Acte II.	
4. ENTR'ACTE.....	22.
5. LA BATAILLE DES VINS.....	<i>Vive la bataille des vins!</i> (Le Jongleur Chœur) 25.
Acte III.	
6. ENTR'ACTE.....	53.
Acte IV.	
7. MARCHÉ ET CHŒUR DES PÉLERINS.....	57.
8. BÉNÉDICTION DES BESACES.....	<i>Beau Sire, Dieu vers la montagne</i> (Le Clerc Chœur) 62.
9. SCÈNE DE L'INTERDIT.....	<i>Depuis dix jours j'erre de ville en ville</i> (Les Femmes du Peuple) 69.
10. MÉLODRAME.....	(Le Jongleur Chœur) 90.
11. FINALE.....	<i>O mon roi, du peuple qui t'aime.</i> 92.

INTRODUCTION.

Moderato maestoso.

PIANO.

sf

Ped.

*

Ped.

*

Ped.

*

Ped.

*

Ped.

*

Ped.

cresc

mol

to.

sf

*

Mon axiôme monte au rang des vérités:

On obtient tout des rois quand ils sont agités!

BÉNÉDICTION DU TEMPLE.

NO 1.

Moderato maestoso.

LE CARDINAL.

Moderato maestoso.

PIANO.

pp

Ped. * Ped. * Ped. * Ped. * Ped. *

(On parle)

Ped. * Ped. * Ped. * Ped. *

Ped. *

Cello

rall.

Cello

O toi que l'uni - vers ne peut pas conte -

Ped. ☆

Cello

- mir, Mais qui, pour ho - no - rer a - ne ter - re chré -

Ped. ☆

Cello

- tien - - ne, Dans une humble mai - son d'aignes pourtant ve -

Ped. ☆

... nir Et l'ha - bi - ter com - me la

Ped. ☆

tien - - - ne! Sous ce dôme, à ma

Ped. ☆

voix, — des — cends, — descends mon Dieu! —

Ped. ☆

Qu'aux rayons de ta face, — il s'é - pure, il s'é -

Ped. ☆

Ga. *clai - re!* Change, en le remplis - sant, — ce lieu

Ped. ☆

Ga. vil en saint lieu, — Et ce li -

Ga. - mon — en sanc - tu - ai - - - re!

Ped. ☆

Ga. Je ne suis qu'un pé - cheur, —

sostenuto.

Ped. ☆ Ped. ☆

Ct.  mais je suis grand par toi; ——— Car tu l'as

Ped. ☆ Ped. ☆

Ct.  dit. Sei- gneur. ——— Ce que dans mon roy -

Ped. ☆ Ped. ☆

Ct.  - au - - me Con - sa - - cre mon mi -

Ped. ☆ Ped. ☆

Ct.  - nis - - - tre, est con - sa - cre par

Ped. ☆ Ped. ☆

Ca. moi! Je te bé - nis

Ped. ☆ Ped. ☆

Ca. donc, hum - ble dô -

Ped. ☆ Ped. ☆

Ca. - me! Don - ne, temple de Dieu! —

Ped. ☆ Ped. ☆

Ca. donne aux res - tes des morts, — De la prière en

Ped. ☆ Ped. ☆

ca.

deuil — l'hos - pi - ta - li - té — sain - te!

Ped. * Ped. *

ca.

Ouvre à la joie, — aux pleurs, — aux re -

Ped. * Ped. *

ca.

- grets, — aux re - mords, — Le re - fu - ge de ton en -

Ped. *

ca.

- rem - - - te! Du Sei - gneur, sur lo

Ped. * Ped. * Ped. *

Ct.

faible, é - tends, étends les bras, Cou.

Péd. ☆ Péd. ☆ Péd. ☆ Péd. ☆ Péd. ☆ Péd. ☆

Ct.

- so - le ce qui pleu - re, ex - au - ce ce qui

Péd. ☆ Péd. ☆ Péd. ☆ Péd. ☆

Ct.

pri - e! Sois enfin la mai - son de

Péd. ☆ Péd. ☆ Péd. ☆

Ct.

ceux qui n'en ont pas! Des ex - i -

Péd. ☆ Péd. ☆ Péd. ☆ Péd. ☆

Cv.

- lés, — des ex - i - lés — sois la pa - tri - - -

Ped. * Ped. * Ped. * Ped. * Ped. * Ped. * Ped. *

Cv.

- e! — (On parle)

Ped. * Ped. * Ped. * Ped. *

Ped. * Ped. *

riten.

Tempo.

Ped. *

Qui me rendez encor ces doux et tristes soins!..

CHŒUR DE JEUNES DANOISES.

N^o 2.

Andante quasi moderato.

1^{re} SOPRANI.

2^{de} SOPRANI.

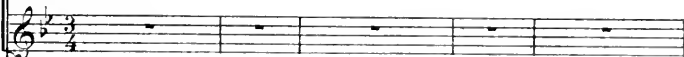

Andante quasi moderato.

PIANO.

1^{re} SOPRANI.

p

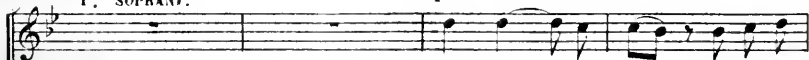

Un jour — en — cor, à vous ser.

2^{de} SOPRANI.

p

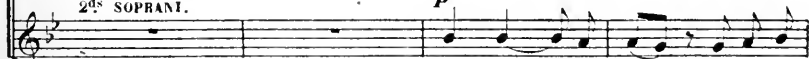

Un jour — en — cor, à vous ser.

Ped.

☆

- vir, — Nos mains seront donc consa - cré - es,
 - vir, — Nos mains seront donc consa - cré - es,
 Ped. * Ped. *

Mais c'est hé - las! pour vous ra - vir — L'ha.
 Mais c'est hé - las! pour vous ra - vir — L'ha.
 dim. p
 Ped. * Ped. *

- bit de nos ché - res con - tré - es! L'ha -
 - bit de nos ché - res con - tré - es! L'ha -
 Ped. * Ped. *

- bit — de nos chè — res con — tré — es!
 - bit — de nos chè — res con — tré — es!
 Ped. ☆ Ped. ☆

O vous, jeu — nes fran —
 O vous, jeu — nes fran —
 Ped. ☆ Ped. ☆

- çai — ses, vous Qui nous remplacez auprès d'el — le,
 - çai — ses, vous Qui nous remplacez auprès d'el — le,
 Ped. ☆ Ped. ☆

vous qui nous remplacez auprès d'el - - le, De

vous qui nous remplacez auprès d'el - - le, De

Ped. ☆

grâ - - ce, aimez-la comme nous; Aimez - la, — aimez -

grâ - - ce, aimez-la comme nous; Aimez - la, — aimez -

cresc.

la — d'un cœur — si fi - dè - - - le, Que

la — d'un cœur — si fi - dè - - - le, Que

dim. *p*

seu - les, du dé - part, seu - les, là -

seu - les, du dé - part, seu - les, là -

Ped. * Ped. *

-bas, Nous gar - dions la mélanco - li - e, Et qu'auprès de vous elle ou -

-bas, Nous gar - dions la mélanco - li - e, Et qu'auprès de vous elle ou -

Ped. * Ped. * *pp*

- bli - e Cel - les qui ne l'oublieront pas, — Cel -

- bli - e Cel - les qui ne l'oublieront pas, — Cel -

_les qui ne l'oublieront pas! — Et qu'au-près de vous elle ou _
 _les qui ne l'oublieront pas! — Et qu'au-près de vous elle ou _

Ped. ✱

rit.
 _bli - e Celles qui ne l'oublieront pas! —
 _bli - e Celles qui ne l'oublieront pas! —

rit.
pp

Ped. ✱ Enchaînez.

CHŒUR DE JEUNES FRANÇAISES.

N^o 3. Mème mouvt!1^{re} SOPRANI.

Que votre amitié nous conseille! Apprenez nous Mes sœurs, quels

2^{de} SOPRANI.

Que votre amitié nous conseille! Apprenez nous Mes sœurs, quels

Mème mouvt!

PIANO.

mots à son o - reille, Sont les plus doux! Nous n'o - sons la parer nous -

mots à son o - reille, Sont les plus doux! Nous n'o - sons la parer nous -

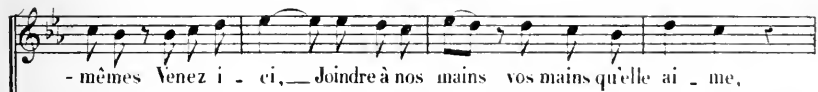

- mêmes Venez i - ci, — Joindre à nos mains vos mains qu'elle ai - me,

- mêmes Venez i - ci, — Joindre à nos mains vos mains qu'elle ai - me,

Vos cœurs aus - si En nous voy - ant — toutes en - semble A ses ge -

Vos cœurs aus - si En nous voy - ant — toutes en - semble A ses ge -

_ noux — Quelle sou - rie, — et qu'il lui semble Que nous, c'est vous! —

_ noux — Quelle sou - rie, — et qu'il lui semble Que nous, c'est vous! —

The second system continues the vocal and piano parts. The lyrics are: "_ noux — Quelle sou - rie, — et qu'il lui semble Que nous, c'est vous! —". The piano accompaniment includes a "Ped." (pedal) marking at the end of the system.

p
— Que c'est la même âme atten - dri - e Les mêmes vœux, Qu'elle

p
— Que c'est la même âme atten - dri - e Les mêmes vœux, Qu'elle

pp *cresc.*

ne perd pas sa pa - tri - e, Qu'elle ne perd pas sa pa - tri - e

ne perd pas sa pa - tri - e, Qu'elle ne perd pas sa pa - tri - e

dim. *p* *pp*

Ped. ☆

rit. **Tempo.**

Qu'elle en a deux! —

rit.

Qu'elle en a deux! —

Tempo.

rit.

cre - - - scu - - - do.

Ped.

dim. *p*

Ped. ☆

ENTR' ACTE.

N^o 4.

Allegro.

PIANO.

ff

tr

f

First system of a piano score. The right hand features a series of chords and arpeggiated figures, while the left hand plays a steady accompaniment of chords. The music is in a minor key.

Second system of the piano score. The right hand has a melodic line with a trill (tr.) and a fermata (8) above it. The left hand continues with a rhythmic accompaniment. Dynamics include *dim.* and *p*.

Third system of the piano score. The right hand features a trill (tr.) with a fermata (8) above it. The left hand plays a complex accompaniment with many beamed notes. A fermata (8) is also present at the end of the system.

Réplique:

LE JONGLEUR. *Et votre chapelain préside!*LE ROI. *Bien choisi!*N^o 5.

LA BATAILLE DES VINS.

Allegro molto moderato.

LE JONGLEUR.

TÉNORS.

BASSES.

PIANO.

Allegro molto moderato.

ff

ff

Vi - ve la ba - tail - le des vins! Vi - ve la ba - tail - le des vins!

ff

Vi - ve la ba - tail - le des vins! Vi - ve la ba - tail - le des vins!

Vi - vé la ba - tail - le, la ba - tail - le des vins! _____

Vi - ve la ba - tail - le, la ba - tail - le des vins! _____

Ped.

p Apparaissez pour la ba - tail - le, Grands cheva.

p Apparaissez pour la ba - tail - le, Grands cheva.

dim. *p*

*

ff liers de la fu - tail - le, Apparais - sez! _____ apparais -

ff liers de la fu - tail - le, Apparais - sez! _____ apparais -

ff

Ped.

*

- sez! Et nous, chantons, chan_tons dans nos refrain, Chan_tons

- sez! Et nous, chantons, chan_tons dans nos refrain, Chan_tons

ff *dim.*

Ped. ☆ Ped. ☆

- tons la gran_de ba - tail - le des vins! Et nous, chantons, chan_tons, dans nos re -

- tons la gran-de ba - tail - le des vins! Et nous, chantons, chan_tons, dans nos re -

Ped. ☆ Ped. ☆

- frains, Chantons, chan_tons la gran_de ba - tail - le des vins! —

- frains, Chantons, chan_tons la gran-de ba - tail - le des vins! —

(Défilé des vins qui passent portés par des pages, sur des riches plateaux)

sf

Ped. ✱

LE JONGLEUR.

Voici le vin

Ped. ✱

de la Mosel_ le

Qui comme un flot d'or_ comme un flot

d'or é_tincel_ le!

Voici le vin

blanc d'Argenteuil_ Plus clair_ plus clair que les

1. *lar_ mes de l'œil!*

ff

p

LE JONG.

Brun, _____ comme un ro -

pp

1. - cher de ton i - le, Te voilà! — Chy- pre! te vei -

Ped. *

1. - là! _____ Près de lui pa-rait A-qui - la _____ Tout -

Ped. *

Ped. *

plein du soleil de Si - ci - le! Voi - ci le piquant Beaugen-

Ped. ☆ Ped. ☆

- cy En - pour - pré comme un cep de vi - gne! Epernay près de

lui s'in - di - gne Qu'on l'enchaîne en - cor! et voi - ci, En - fin, voi -

tr

- ci le plus in - si - gne Le plus brillant et le plus digne, Le grand

tr

vin de Montmoren - cy, Le grand vin de Montmoren -

Ped. ☆

(Les uns sont entrés l'un après l'autre dans la salle à gauche)

- cy! —

ff

p (On parle)

tr

tr

pp

Ped.

Allegro moderato.

pp

Ténors.

Quel tu - mul - - te! les vins é -

Basses. (*regardant dans la salle où a lieu le combat*)

Quel tu - mul - - te! les vins é -

- cu - - ment! Les uns sau - - tent!

- cu - - ment! Les uns sau - - tent!

les au - tres fu - - ment! Voy - ez voy -

les au - tres fu - - ment! Voy - ez voy -

- ez Jus - ques i - ci Les tor - rents

- ez Jus - ques i - ci Les tor - rents

Ped.

cou - lent, Les fla - cons rou - lent, Et les ju - ges

cou - lent, Les fla - cons rou - lent, Et les ju - ges

cre - *scen -*

Ped. Ped. Ped.

rou - lent aus - si!

rou - lent aus - si!

- do

Ped.

(le jongleur reparait)

LE ROI. Eh bien? a qui la palme?

Mais voici le Jon_gleur!

Mais voici le Jon_gleur!

Ped. *

LE JONG.

LE ROI. Et les juges?

Les vain_queurs vont pa_raitre

Tous

f *f* *pp*

— res_tés sur le champ d'honneur!..—

Et pour chanter ce

Ped. *

jour — me voilà seul — et cal_ _ _ me! —

pp

p
Ped. * Ped. * Ped. *

LE JONG.

Jour _____ en chan-té!

p

Jour _____ en - chan - té!

Par -

- fums! _____ clar-té! _____

pp

Parfums! _____

clarté! _____

pp

Parfums! _____

clarté! _____

pp
Ped. * Ped. *

1. Air, la grande sa - le, et la cham - bre Semblaient pleins et de beaume et

2. d'am - bre! Par - tout__ flots d'or et de ru - bis! _____

Ped. *

3. On se croyait en pa - ra - dis! On se croyait en pa - ra -

colla voce.

Large.

Allegretto.

- dis. _____

Ténors *p*

Basses. *p*

On se croyait en pa - ra - dis. _____

On se croyait en pa - ra - dis. _____

Large.

Allegretto.

1. Les rivaux dis-putaient le prix! —

f p *crise.* *f p*

1. Les rivaux dis-putaient le prix! — Et les juges goût-

p

1. - taient, goût- taient, goût- taient, goût- taient, goût-

1. - taient Pour bien voir qui — le mé-ri-taient! —

p

Ténors. *cre - - - - - scen -*

p Et les juges goû - taient, - goû - taient, gou - taient, goû -

Basses. *cre - - - - - scen -*

p Et les juges goû - taient, goûtaient, goûtaient, goûtaient,

- do - - - - - f.

- taient, goûtaient. Ah! les bons ju - ges les bons ju - ges que c'é -

- do - - - - - f.

goûtaient. goûtaient. Ah! les bons ju - ges les bons ju - ges que c'é -

dim. p

- taient! Ah! - les bons ju - ges les bons ju - ges que c'é - taient!

dim. p

- taient! Ah! - les bons ju - ges les bons ju - ges que c'é - taient!

dim. p ff

*Ped. **

8 *8*

*Ped. * Ped. * Ped. **

LE JONG.

8-----

A moi le

- prix!

dit la Ro- chel - le!

f

p

Ped. *

Du Roi — je rem - plis l'es - car - cel - le Du

Roi je rem - plis l'es - car - celle! à moi le

prix! à moi le prix! Tais - toi! —

Double fils de bâ - tard! — A moi! —

f

— à moi le prix! a dit Po - vard, Tai - sez -
Un peu plus lent,
mais très peu.

p

- vous! — Provence et Bour - go - gne! Dit le Bor - deaux, —

Ped. ☆

avec mé - pris, Vous donnez la goutte et la ro - - gne!

f

Ped. ☆

Vous donnez la goutte et la ro - - gne! Vous tu_ez!

et moi _ je gué_ris! A moi! _ à moi le prix! _ _ _

Et les juges goû_taient, goû_taient, goû_taient, goû_taient, goû_

_ taient, Pour bien voir qui _ _ _ le mè_ri_taient!

Ténors.

p Et les juges goû - taient, goû - taient, goû - taient, goû -

Basses.

p Et les juges goû - taient, goûtaient, goûtaient, goûtaient,

cresc.

- taient, goûtaient Ah! les bons ju - ges les bons ju - ges que c'é -

goûtaient. goûtaient Ah! les bons ju - ges les bons ju - ges que c'é -

f

- taient; Ah! — les bons ju - ges les bons ju - ges que c'é - taient!

- taient; Ah! — les bons ju - ges les bons ju - ges que c'é - taient!

dim. *p*

dim. *p*

dim. *p* *f*

8

Même mou! *p*

LE JONG.

Vous faites trop les con_né - ta - bles, Dit Epernay, Vous faites trop les con_né -

- ta - bles! Soyez chauds, — Froids ou redou - ta - - bles

Moi, — je suis gai! — je suis gai! — je suis gai! — Moi, je suis

p *3 cre -* *scen -* *do.* *3* *f*

gai — Je fais fleu_rir — au bord des

p leggiero.

ver - res — au bord des ver - res — Chansons et

ris chansons et ris Je suis la har-pe des trouvé - res, Je

suis la har-pe des trouvé - res Je suis la harpe des trouvé - res, A moi le

prix! — à moi le prix! —

ff

Ténors.

p Et les juges goûtaient, goû- taient, goû- taient, goû-

Basses.

p Et les juges goûtaient, goûtaient, goûtaient, goûtaient,

p *cresc.*

- taient, goûtaient *f* Ah! les bons ju- ges les bons ju- ges que c'é-

goûtaient, goûtaient *f* Ah! les bons ju- ges les bons ju- ges que c'é-

f

- taient Ah! — *dim.* *p* les bons ju- ges les bons ju- ges que c'é- taient!

- taient Ah! — *dim.* *p* les bons ju- ges les bons ju- ges que c'é- taient!

dim. *p* *ff*

LE JONG.

A force enfin d'avoir gou-

-té, Les juges des vainqueurs ont ainsi décrété Le rang, le titre et lapuis-

- san - ce: Le Chypre est nommé Pa - pe Aquila Cardi-

- nal! Et Bourgogne, Epernay, Bordeaux, à titre égal, Sont tous déclarés Pairs de

1. Fran - ce!

Ténors. *f* Honneur! — honneur aux Pairs de

Basses. *f* Honneur! — honneur aux Pairs de

All' molto moderato. *ff* Honneur! — honneur aux Pairs de

Fran - ce! Honneur! honneur aux Pairs de France! A sa

Fran - ce! Honneur! honneur aux Pairs de France! A sa

p

table, oh! — qui pourrait voir Un de ces nobles Pairs s'as_soir — Défie -

table; oh! — qui pourrait voir Un de ces nobles Pairs s'as_soir — Défie -

f

ff
 -rait et mort et souffran - ce! Vi - vent ces grands vain -
ff
 -rait et mort et souffran - ce! Vi - vent ces grands vain -

tr
f
 Ped. *

LE JONG.

Bra - ves
 -queurs, ces grands vain - queurs, dignes fils de Bac - chus! _____
 -queurs, ces grands vain - queurs, dignes fils de Bac - chus! _____

p
 Ped. *

gens — j'aime à vous en - ten - dre, Vous chantez les vainqueurs et buvez les vain -

cus! — Pour ce — la faut-il donc se pen — dre? Non, par le ciel!

fade ou di — vin, — Blanc ou ver — meil, buvons le vin

Tel que nous le don — ne la treil — le et puis le soir — — d'un cœur con —

— tent, — Dor — mons auprès de notre vieil — le, En répé — tant — en répé —

- tant!

Ténors. *cre - scen - do - ff*

En ré - pé - tant. en ré - pé - tant!

Basses. *cre - scen - do - ff*

En ré - pé - tant. en ré - pé - tant!

cre - scen - do - ff

Vi - ve la ba - tail - le des vins! Vi - ve la ba - tail - le des vins!

Vi - ve la ba - tail - le des vins! Vi - ve la ba - tail - le des vins!

Ped. *

Vi - ve la ba - tail - le la ba - tail - le des vins!

Vi - ve la ba - tail - le la ba - tail - le des vins!

Ped. *

Et nous, chantons, chan_tons dans nos refrains, Chan-

Et nous, chantons, chan_tons dans nos refrains, Chan-

p

Ped. ☆ Ped. ☆

- tons la grande ba - tail - le des vins! Chantons, dans nos re - frains, dans nos re -

- tons la grande ba - tail - le des vins! Chantons, dans nos re - frains, dans nos re -

tr

Ped. ☆ Ped. ☆

- frains, Chantons chantons la grande ba - tail - le des vins! _____

- frains, Chantons chantons la grande ba - tail - le des vins! _____

Vi - ve la batail - le des vins! Vi - ve la batail - le des

Vi - ve la batail - le des vins! Vi - ve la batail - le des

vins! La grande ba tail - le des

vins! La grande ba tail - le des

8-

Ped. *

vins!

vins!

Ped. * Ped. * Ped. *

ENTR'ACTE.

№ 6.

Andante moderato.

PIANO.

The fifth system concludes the piece. It features a *dim* marking followed by a *p* marking. The right hand has a descending melodic line. The left hand has a rhythmic accompaniment. Pedal markings are present: *Ped.* and ** Ped. **. The system ends with the text *- mol. - to.*

11

p *cre -* *scen -*

do - *mol -* *to.*

Ped.

ff

fff

Ped. *

dim *p*

2^e BOURGEOIS. Riez! moi, je vois là.
de grands sujets de pleurs.

MARCHE ET CHŒUR

N^o 7.

DES PÉLERINS.

Andante.

SOPRANI.

TÉNORS.

BASSES.

(On parle)

Andante.

PIANO.

pp

tr

p

p

Soprani. *p*

Pélerins pour la ter-re sain-te, En suppli-ant, nous ap-por-

Ténors. *p*

Pélerins pour la ter-re sain-te, En suppli-ant, nous ap-por-

Basses. *p*

Pélerins pour la ter-re sain-te, En suppli-ant, nous ap-por-

- tons Nos besa - ces et nos bâ - tons Au seuil de la divine encen -

- tons Nos besa - ces et nos bâ - tons Au seuil de la divine encen -

- tons Nos besa - ces et nos bâ - tons Au seuil de la divine encen -

- te Ouvrez-nous - la par grâ - ce! Ouvrez-nous - la, nous par -
 - te Ouvrez-nous - la par grâ - ce! Ouvrez-nous - la, nous par -
 - te Ouvrez-nous - la par grâ - ce! Ouvrez-nous - la, nous par -
 cre - scen - do

- tons. Ouvrez-nous-la, par grâ - ce, Ouvrez-nous-là! nous par - tons.. Ouvrez-nous-
 - tons. Ouvrez-nous-la, par grâ - ce, Ouvrez-nous-là! nous par - tons. Ouvrez-nous-
 - tons. Ouvrez-nous-la, par grâ - ce, Ouvrez-nous-là! nous par - tons. Ouvrez-nous-

- la! Ouvrez-nous - la! Ouvrez-nous-la nous partons!
 - la! Ouvrez-nous - la! Ouvrez-nous-la, nous partons!
 - la! Ouvrez-nous - la! Ouvrez-nous-la nous partons!
 rit. *cresc.*

LE CLERC. Et nous vous bénirons
à travers l'huïs fermé.

BÉNÉDICTION DES BESACES.

N^o 8.

Assai moderato.

LE CLERC.

SOPRANI.

TÉNORS.

BASSES.

Beau sire, Dieu vers la mon.

Beau sire, Dieu vers la mon.

Beau sire, Dieu vers la mon.

Assai moderato.

PIANO.

p

Ped. *

-tagne Où Jésus en croix trépas-sa, Nous partons, ayant pour compagne Notre be-

-tagne Où Jésus en croix trépas-sa, Nous partons, ayant pour compagne Notre be-

-tagne Où Jésus en croix trépas-sa, Nous partons, ayant pour compagne Notre be-

cre *scen*

cre *scen*

cre *scen*

PIANO.

- do *ff* *pp*
 - sa_cce, Bé_nis - la! bé_nis - la! —
 - sa_cce, Bé_nis - la! bé_nis - la! —
 - do *ff* *pp*
 - sa_cce, Bé_nis - la! bé_nis - la! —

Bé_nis - la pour qu'hommes et femmes Soient émus à ton noble aspect! Pour que
 Bé_nis - la pour qu'hommes et femmes Soient émus à ton noble aspect! Pour que
 Bé_nis - la pour qu'hommes et femmes Soient émus à ton noble aspect! Pour que

nous trouvions dans les âmes Pitié, sympha_thie et res - pect. Bé_nis -
 nous trouvions dans les âmes Pitié, sympha_thie et res - pect. Bé_nis -
 nous trouvions dans les âmes Pitié, sympha_thie et res - pect. Bé_nis -

- la pour qu'elle nous donne Le bon-heur de donner aus - si Et sur nos
 - la pour qu'elle nous donne Le bon-heur de donner aus - si Et sur nos
 - la pour qu'elle nous donne Le bon-heur de donner aus - si Et sur nos

pas, Si la Ma - do - ne Met un pauvre criant mer - ci. Que no -
 pas, Si la Ma - do - ne Met un pauvre criant mer - ci. Que no -
 pas, Si la Ma - do - ne Met un pauvre criant mer - ci. Que no -

cresc. *dim.* *p*

- tre chari-té sou - la - ge Les maux qu'en nous on sou - la - gea, Que no -
 - tre chari-té sou - la - ge Les maux qu'en nous on sou - la - gea, Que no -
 - tre chari-té sou - la - ge Les maux qu'en nous on sou - la - gea, Que no -

- tre pauvreté par - ta - ge Ce qu'a-vec elle on par - ta - gea!

- tre pauvreté par - ta - ge Ce qu'a-vec elle on par - ta - gea!

- tre pauvreté par - ta - ge Ce qu'a-vec elle on par - ta - gea.

pp Beau si - re, Dieu vers la mon - ta - gné Où Jé - sus en croix trépas -

pp Beau si - re, Dieu vers la mon - ta - gné Où Jé - sus en croix trépas -

pp Beau si - re, Dieu vers la mon - ta - gné Où Jé - sus en croix trépas -

cresc. - sa, — Nous partons ayant pour com - pagne Notre be - sa - ce,

cresc. - sa, — Nous partons ayant pour com - pagne Notre be - sa - ce,

cresc. - sa, — Nous partons ayant pour com - pagne Notre be - sa - ce,

ff bé - nis - la! *pp* bé - nis - la! *ff* bé - nis - la! *pp* bé - nis - la!

LE CLERC (dans l'église)

(Orgue dans l'église) Pars, pèlerin! — Dieu bénit ta com-

ci - pa - gne, Ce - lui qui pour nous expi - ra, — A ta bé - sa - ce donne-

ra — Pour te con - duire à la sainte mon - ta - gne, Le pain que tu n'as pas se -

Cl. *me, — Les fruits dont tu n'ès pas le maî - tre, La chair et le lait parfu -*

Cl. *- mé — Des troupeaux qu'un autre a fait paî - tre! Il se -*

Cl. *- ra pour tes pas tremblants. — L'om - brage dans les jours brûlants, Le man -*

Cl. *- teu dans les nuits dô - ra - ge, le bâ - ton dans les durs sentiers, — Le*

Cl. *soir, l'abri des saints moutiers Le port enfin dans le naufra - ge!*

Même mouv!

Orchestre.
pp

pp

INGEBURGE. *Où tous les maux s'apaisent,
Courons!*

SCÈNE DE L'INTERDIT.

N^o 9.

Allegro moderato.

LE JONGLEUR.

SOPRANI.

TÉNORS.

BASSES.

Allegro moderato.

PIANO.

(On parle)

pp

cre - scen - do - mol - to.

sf

dim.

p

cresc. *dim.*

Un 1^{er} Soprano SOLO.

De - puis dix

p

jours, j'er - re de ville en vil - le

A - vec mon en - fant dans les bras!

s. Des au - tels — le pi - eux a -

s. - si - le Le dis - pu - te - rait

s. au tré - pas — Mais plus d'au -

s. - tels, plus d'a - bris tu - té - lai - res,

S. Tous se sont fer - més de - vant

cre - - - - - scen - - - - - do.

S. moi! O der - nier re -

dim. *p*

Ped. ☆ Ped. ☆

S. - fu - - ge des mè - res, Ou - - vre -

p

Ped. ☆ Ped. ☆ Ped. ☆

S. - toi saint temple ou - vre - toi.

p

Ped. ☆ Ped. ☆ Ped. ☆

cre- - - - - scen- - - - - do.

S. O der - nier re - fu - ge des

S. mè - res, Ou - - - vre - toi, saint

f *p*

Ped. * Ped. * Ped. *

S. temple, ou - - - vre toi! De -

dim.

CHŒUR: 1^{rs}
et 2^{ds} Soprani.

- puis dix jours, j'er - re de ville en

vil - le A - vec mon en - fant dans les

bras! Des au - tels

le pi - eux a - si - le Le dis - pu - te -

- rait au tré - pas!

Mais plus d'au - tels, plus d'a - bris tu - té -

- lai - res, Tous se - sont fer -

cre - scen -

- do. - mes de - vant moi - - O der -

- do. f dim. p

Ped. *

- nier re - fu - ge des mè - res,

p

Ped. * Ped. * Ped. *

On - - -vre - - -toi, saint temple, ou - vre

Ped. * Ped. * Ped. *

toi! *cre - - -scen -* O der - - -nier re -

Ped. *

do. fu - ge des mè - res, *do.* Ou - - -vre -

Ped. *

- toi, saint temple, ou - - -vre - toi! -

Ped. * Ped *

Elle ne s'ouvre pas!

Ténors.

Basses.

Sei - gneur! c'est

Sei - gneur! c'est

au - jour - d'hui vo - tre jour et le nô - tre!

au - jour - d'hui vo - tre jour et le nô - tre!

Le riche a cent plaisirs! — mais nous, gens de labour —

Le riche a cent plaisirs! — mais nous, gens de labour —

Ped. * Ped.

cresc. *dim.* *p*

Nous pauvres ar-ti-sans, nous n'en avons pas d'au-tre

cresc. *dim.* *p*

Nous pauvres ar-ti-sans, nous n'en avons pas d'au-tre

dim. *p*

p *pp*

Que les chants du sep-tiè-me jour! Vos fê-tes sont nos seules

p *pp*

Que les chants du sep-tiè-me jour! Vos fê-tes sont nos seules

p *pp* *p*

fê - tes!

fê - tes! Des cloches les doux ca - ril - lous chantent lors -

p

p *p* *p*

p

Des clo - ches les doux ca - ril -

p

- que nous tra - vail - lons, Des clo - ches les doux ca - ril -

Ped. *

- lons Chantent lors - que nous tra - vail - lons. _____

- lons Chantent lors - que nous tra - vail - lons. _____

Ped. * Ped. *

cresc.

Com - me des oi - seaux sur nos tê -

cresc.

Com - me des oi - seaux sur nos tê -

cresc.

Ped. ☆ Ped. ☆

- les.

dim.

- les, Com - me des oi - seaux sur nos

dim.

Ped. ☆ Ped. ☆ Ped. ☆

pp

Ils par - lent,

pp

tê - - - tes! Ils par - lent,

pp una corda.

Ped. ☆

sous nos hum - bles toits, _____ Du

sous nos hum - bles toits, _____ Du

Ped

Ciel dont ils sem - blent des - cen - - -

Ciel dont ils sem - blent des - cen - - -

pp

Ped

p - dre! C'est vous que nous croyons en - *cre -*

p - dre! C'est vous que nous croyons en - *cre -*

p *cre -*

Ped

- scen - - - do - - - mol -

ten - - - dre Sei - - gneur, ren - dez -

- scen - - - do - - - mol -

ten - - - dre Sei - - gneur ren - dez -

Ped. *

- to. *f* *p*

- nous vo - tre voix! ren - dez -

- to. *f* *p*

- nous vo - tre voix! ren - dez :

Ped. * Ped. * *p*

- nous vo - - - tre voix! _____

- nous vo - - - tre voix! _____

Ped. *

ren - dez - nous *pp* vo -

ren - dez - nous *pp* vo -

pp Ped. * Ped.

- tre voix! —

- tre voix! —

pp

Soprani (GARÇONS)

p Sei - gneur, nos vê - te - ments de deuil —

Et nos larmes et ce cer - cueil, Di - sent as - sez notre mi -

- sè - - re! *cresc.* Nous avons per - du no - tre pè -

p - re! *pp* Nous avons per - du no - tre pè - *p* - re! *pp* 0

toi dont la bon - té pré - fère A tous les noms le nom de

dolce.

pè - re, Prends pi - tié d'en - fants à ge - noux Prends pi -

p

Ped. *

- tié d'enfants à ge - noux - O di - vine en - ceinte, ou - vrez -

pp

Ped. *

- vous! O di - vine en - ceinte, ou - vrez - vous! _____

croisez *p* *pp*

Ped. * Ped. *

Soprani. (GARÇONS)

Hé - las! hé - las! el - le ne s'ouvre pas! long.

1^{re} et 2^{es} Soprani. (FEMMES)

Hé - las! hé - las! el - le ne s'ouvre pas! long.

Ténors.

Hé - las! hé - las! el - le ne s'ouvre pas! long.

Basses.

Hé - las! hé - las! el - le ne s'ouvre pas! long.

Andante.

LE JONGLEUR.

Eh bien donc, venez tous, Vous qui m'entourez et vous aussi!

Andante.

Cœurs altérés d'espoir, cœurs navrés de souffrance! Voix de la France, enfin!

Grande voix de la France, lève-toi! Jette ici comme nous, — avec

Ped. Ped. Ped.

nous, Vers le prêtre implacable un cri terrible et doux Assiège de tes pleurs ce sein L'exo-

Ped. Ped. Ped. Ped.

- ra - ble! Dis - lui: — pi - tié! — rit.

Soprani. (GARÇONS) *f* rit. *ff*
 Pi - tié! — au

1^{rs} et 2^{ds} Soprani. (FEMMES) *f* rit. *ff*
 Pi - tié! — au

Ténors. *f* rit. *ff*
 Pi - tié! — au

Basses. *f* rit. *ff*
 Pi - tié! — au

Ped. Ped. rit.

Large.

nom du désespoir de tous!!! — Pi - tié pour la dou - leur!!! — pi -

nom du désespoir de tous!!! — Pi - tié pour la dou - leur!!! — pi -

nom du désespoir de tous!!! — Pi - tié pour la dou - leur!!! — pi -

nom du désespoir de tous!!! — Pi - tié pour la dou - leur!!! — pi -

fff

Large. (♩=72)

- tié pour l'inno - cen - ce! Pi - tié pour la terre de Fran - ce! Pi - tié pour la terre de

- tié pour l'inno - cen - ce! Pi - tié pour la terre de Fran - ce! Pi - tié pour la terre de

- tié pour l'inno - cen - ce! Pi - tié pour la terre de Fran - ce! Pi - tié pour la terre de

- tié pour l'inno - cen - ce! Pi - tié pour la terre de Fran - ce! Pi - tié pour la terre de

fff

Fran - ce! Ouvrez-vous! por - te sain - - - te! ouvrez - vous! _____

Fran - ce! Ouvrez-vous! por - te sain - - - te! ouvrez - vous! _____

Fran - ce! Ouvrez-vous! por - te sain - - - te! ouvrez - vous! _____

Fran - ce! Ouvrez-vous! por - te sain - - - te! ouvrez - vous! _____

ou - - - vrez - vous!!! _____

ou - - - vrez - vous!!! _____

ou - - - vrez - vous!!! _____

ou - - - vrez - vous!!! _____

tutta forza.

Ped. * Ped. *

Ped. * Ped. * Ped. *

MÉLODRAME.

N^o 10.

Allegro moderato.

LE JONGLEUR.

AGNÈS. LANDRESSÉ.

Allegro moderato. Quel est ce chant? La voix du Seigneur! Cloche sainte,

PIANO. (Orgue dans la coulisse)

prochaine le pardon! et toi, divine enceinte! Rouvre-toi!.. L'interdit est levé!

(Cloches)

LE JONGLEUR.

Qu'ai-je enten-

pp

- du?

Notre Dieu nous est-il

ren - du?

err - seen

1. *do* *mol - to.*

Où! ——— c'est le cri de dé - li -

2 *ff*

- vran - - - ce! AGNÈS.
Seigneur Dieu! Lui!

Ped. *

LE ROI. LANDRESSE. LE ROI. AGNÈS.
Qu'entends - je ? Regarde. Agnès!.. Philippe, adieu!

pp

LE ROI. AGNÈS. (*Montrant Ingeburge*)
Toi, partir!.. Et tes fils?.. Mes fils!.. Voilà leur mère!

LE ROI. LANDRESSE.
Tu ne partiras pas. Écoute!

FINALE.

N^o 11.

Agitato. *p*

1^{rs} SOPRANI.

0 mon Roi! du

2^{ds} SOPRANI.

0 mon Roi! du

TÉNORS.

0 mon Roi! du

BASSES.

0 mon Roi! du

Agitato.

PIANO

pp

peu - ple qui t'ai - me É - cou - te les plain -

peu - ple qui t'ai - me É - cou - te les plain -

peu - ple qui t'ai - me É - cou - te les plain -

peu - ple qui t'ai - me É - cou - te les plain -

_tifs ac - cents! Veux - tu li - vrer
 _tifs ac - cents! Veux - tu li - vrer
 _tifs ac - cents! Veux - tu li - vrer
 _tifs ac - cents! Veux - tu li - vrer

à l'a - na - thè - me *f* Ceux que tu nom - mes
 à l'a - na - thè - me *f* Ceux que tu nom - mes
 à l'a - na - thè - me *f* Ceux que tu nom - mes
 à l'a - na - thè - me *f* Ceux que tu nom - mes

p

tes en - - fants? Oui, c'est leur a - mour

p

tes en - - fants? Oui, c'est leur a - mour

p

tes en - - fants? Oui, c'est leur a - mour

p

tes en - - fants? Oui, c'est leur a - mour

Ped. ☆ Ped. ☆

cre - - - - - scen - - - - -

qui t'im - plo - re! Que, ren - dus au

cre - - - - - scen - - - - -

qui t'im - plo - re! Que, ren - dus au

cre - - - - - scen - - - - -

qui t'im - plo - re! Que, ren - dus au

cre - - - - - scen - - - - -

qui t'im - plo - re! Que, ren - dus au

Ped. ☆ Ped. ☆ Ped. ☆

- do. *f*

Dieu de leur foi, — Ils puissent le pri - -

- do. *f*

Dieu de leur foi, — Ils puissent le pri - -

- do. *f*

Dieu de leur foi, — Ils puissent le pri - -

- do. *f*

Dieu de leur foi, — Ils puissent le pri - -

Ped. ☆ Ped. ☆ Ped. ☆ Ped. ☆

- er en - co - - re, A - - fin de

- er en - co - - re, A - - fin de

- er en - co - - re, A - - fin de

- er en - co - - re, A - - fin de

Ped. ☆ Ped. ☆ Ped. ☆ Ped. ☆

le pri - - er pour toi!

le pri - - er pour toi!

le pri - - er pour toi!

le pri - - er pour toi!

sempre f

Ped. * Ped. * Ped. * Ped. * Ped. *

Il est aus - si leur pro - vi -

Il est aus - si leur pro - vi -

Il est aus - si leur pro - vi -

Il est aus - si leur pro - vi -

Ped. *

den - - - ee, Dans les jours

den - - - ee, Dans les jours

den - - - ee, Dans les jours

den - - - ee, Dans les jours

Ped. *

tris - - - tes et joy -

tris - - - tes et joy -

tris - - - tes et joy -

tris - - - tes et joy -

Ped. *

eux! Père qui
 eux! Père qui
 eux! Père qui
 eux! Père qui

Ped. ☆

rè - gnes sur la
 rè - gnes sur la
 rè - gnes sur la
 rè - gnes sur la

Ped. ☆

Fran - - - ce, rends nous ce - -
 Fran - - - ce, rends nous ce - -
 Fran - - - ce, rends nous ce - -
 Fran - - - ce, rends nous ce - -

Ped. ☆

Adagio.

- lui qui règne aux cieux!
 - lui qui règne aux cieux!
 - lui qui règne aux cieux!
 - lui qui règne aux cieux!

Adagio. LE ROI. Je suis vaincu Seigneur.

Ped. ☆

ff

Ped. *

Moderato maestoso.

1^{re} Soprani.*ff*

2^{de} Soprani.

Ténors.

Basses.

Peu-ple de Fran-ce! fais

ff

ff

ff

Moderato maestoso.

Peu-ple de Fran-ce! fais

Ped. *

trêve à tes dou-leurs, Que l'hymne d'es-pé-

trêve à tes dou-leurs, Que l'hymne d'es-pé-

trêve à tes dou-leurs, Que l'hymne d'es-pé-

trêve à tes dou-leurs, Que l'hymne d'es-pé-

Ped. *

- ran - ce Sue - cède aux pleurs! Dieu nous é -

- ran - ce Sue - cède aux pleurs! Dieu nous é -

- ran - ce Sue - cède aux pleurs! Dieu nous é -

- ran - ce Sue - cède aux pleurs! Dieu nous é -

Ped. *

- cou - te! Dieu nous rend le Saint - lieu! J'ai

- cou - te! Dieu nous rend le Saint - lieu! J'ai

- cou - te! Dieu nous rend le Saint - lieu! J'ai

- cou - te! Dieu nous rend le Saint - lieu! J'ai

Ped. *

ff
 retrouvé la rou - te Qui mè - ne à Dieu. Sain - te pri -
ff
 retrouvé la rou - te Qui mè - ne à Dieu. Sain - te pri -
ff
 retrouvé la rou - te Qui mè - ne à Dieu. Sain - te pri -
ff
 retrouvé la rou - te Qui mè - ne à Dieu. Sain - te pri -
ff
 retrouvé la rou - te Qui mè - ne à Dieu. Sain - te pri -

- è - re, Re - monte à l'Éter - nel! — U - nis encor la ter - re A
 - è - re, Re - monte à l'Éter - nel! — U - nis encor la ter - re A
 - è - re, Re - monte à l'Éter - nel! — U - nis encor la ter - re A
 - è - re, Re - monte à l'Éter - nel! — U - nis encor la ter - re A

-vec le ciel! U - nis la terre a - vec le
 -vec le ciel! U - nis la terre a - vec le
 -vec le ciel! U - nis la terre a - vec le
 -vec le ciel! U - nis la terre a - vec le

Ped. * Ped. * Ped. * Ped. * Ped. * Ped. * Ped. * Ped. *

ciel!
 ciel!
 ciel!
 ciel!

Ped.

FIN.