

GERMANIA

DRAMMA LIRICO

IN UN PROLOGO, DUE QUADRI E UN EPILOGO

DI

LUIGI ILLICA

MUSICA DI

ALBERTO FRANCHETTI

Prima rappresentazione: Milano, Teatro alla Scala, 11 Marzo 1902

CANTO E PIANOFORTE

RIDUZIONE DI UGO SOLAZZI

(A) *netti Fr.* 15 —

*

G. RICORDI & C.

EDITORI-STAMPATORI

(Copyright 1902, by G. Ricordi & Co.)

(Printed in Italy).

PERSONAGGI

Giovanni Filippo Palm	<i>Basso</i>
Federico Løewe	} Studenti	<i>Tenore</i>
Carlo Worms		<i>Baritono</i>
Crisogono		<i>Baritono</i>
Ricke.	<i>Soprano</i>
Jane, sua sorella	<i>Mezzo-Soprano</i>
Lene Armuth, vecchia mendicante	<i>Mezzo-Soprano</i>
Jebbel, suo nipote	<i>Soprano</i>
Il Pastore protestante Stapps	<i>Basso</i>
Luigi Adolfo Guglielmo Lützow	<i>Basso</i>
Carlo Teodoro Körner	<i>Tenore</i>
La Signora Hedvige	<i>Mezzo-Soprano</i>
Il Mandriano Peters	<i>Basso</i>
Il Capo della Polizia tedesca	<i>Basso</i>

Una Donna	<i>Contralto</i>
Un Giovanetto	— —

Personaggi storici.

Studenti, Soldati, Poliziotti.

Membri e Adepti del « Tugendbund » del « Louise-Bund »

e dei « Cavalieri neri »

Boscaiule.

I N D I C E

PROLOGO	<i>Pag.</i>	1
QUADRO PRIMO	»	129
QUADRO SECONDO	»	253
INTERMEZZO SINFONICO	»	337
EPILOGO	»	357

PROLOGO

Nei dintorni di Norimberga; - vecchio mulino a ritrecine sulla Peignitz; - la Peignitz passa nel fondo; - un rustico ponte mette in comunicazione il mulino colla opposta riva.

Presso al mulino alcune casupole di contadini; la più misera appartiene alla vecchia Lene Armuth, una mendicante, che vi abita in compagnia di un suo nipotino, Jebbel.

L'interno del mulino consiste in un vasto cortile coperto; nel fondo, verso la Peignitz, anguste scale conducono alle « macine » e al « battitoio » che serve a regolare le imposte della caterata e dà libero accesso sul fiume. Altre scale conducono ai ballatoi di legno nell'alto del mulino.

Sacchi di grano dappertutto, ammonticchiati qua e là.

Da un'ampia apertura nel fondo, che dà luce alla « temperatoia », si scorge la gran ruota a pale in movimento.

(Qui è nascosto G. F. Palm, direttore tipografo della Casa Stein di Norimberga, ricercato dalla Polizia per un libello anonimo « *Dell'avvilimento della Germania* » edito appunto coi tipi della Casa Stein, chiusa e soppressa. È Otto, plenipotenziario francese a Monaco, l'anima di questa caccia accanita fatta per placare l'ira di Napoleone I che, all'apice della gloria e della potenza, ha voluto scorgere in quel libello, non un pretesto d'ingiurie e offese a sé e suoi, ma un tentativo patriottico dei filosofi, poeti, studenti per scuotere la « *gran patria germanica dal sonno della Neutralità* »).

Dove macine ingorde e piane, macine minori e a disco giravano obbedienti all'impulso della gran ruota, ora un'umile stamperia, torchi, caratteri, telai, mazze, rulli, rulletti, ecc., gemono sotto l'attivo lavoro di studenti volontari camuffati in mugnai, — in gergo universitario: Fringuelli, Merli, Volpi..., a dire: Matricolini, — diretti da Palm, nascosto nella casupola della vecchia Lene. Ma il vero *πρωτος* è Carlo Worms, « Quercia muscosa », studente anziano che fa la parte di padron mugnaio, morto l'autentico Franz Gottlieb; egli è aiutato dalla sua « Volpe di cuore », studente di spalla, Crisogono, la di cui faccia solcata dal *rapier* rivela l'« Università » anche sotto il candore della farina).

GERMANIA

DI

A. FRANCHETTI

PROLOGO

$\text{♩} = 108$
ALL. SOSTENUTO

f marcato

p *f* *p* *f* *mf*

Third system of a piano score. The right hand features a series of chords with bar lines above them. Dynamics include *p*.

(Crisogono fa lo spoglio della corrispondenza generale e particolare del «*commer*» seduto su di un sacco presso a Carlo Worms sdraiato in posa di completo abbandono più che disattento indifferente a tutto quanto lo viene informando la sua «*volpe di cuore*», mentre sul limitare della sua casupola la vecchia Lene insegna a Jebbel un «*lieder*» per richiamare la pietà di chi passa, elemosinando. Parecchi studenti camuffati da mugnai, vanno e vengono nell'interno del mulino portando opuscoli e stampati che nascondono in alcuni sacchi. Altri studenti sono affacciati intorno ad un torchio tipografico collocato dietro la macina del mulino)

LENE *(Canzone popolare dell'epoca)*

Tan-te stel - le son splen - den - ti nell'az -

CRISOGONO

2 Kleist manda il "Credo. Ecco il Catechismo,,

P espressivo

Ped * Ped *

JEBBEL

e nel - l'a - ria vanno au-gel - li ed ha il

LENE

- zur - ro immenso ciel, e nel - l'a - ria vanno au-gel - li ed ha il

CRISOGONO

(Fischia... accorre un giovane studente, Crisogono gli consegna la lettera di Kleist da comporre)

completo. Da comporre! Hoplà, Fringuello!..

Ped * Ped * Ped * Ped *

JEBBEL

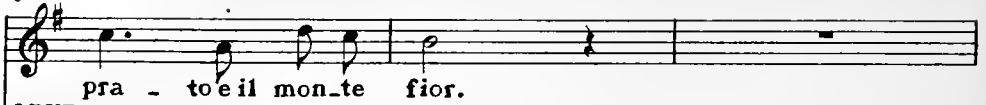

LENE

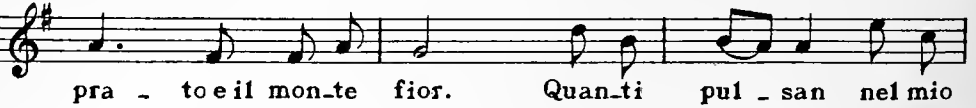

CRISOGONO (Il Fringuello corre via - Crisogono apre un'altra lettera)

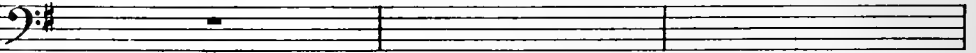
Moltrecht di Lipsia scrive che: *rifiuta*

p

Ped *

JEBBEL

LENE

CRISOGONO

(gitta con sprezzo la lettera e ne apre un'altra)

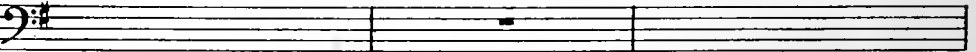
*di vendere l'opuscolo!*

Così Perthé d'Amburgo!

Ped *

-JEBBEL

- ma - gin tua fan - ciul - la fra i ri - cor - di viene a

LENE

- ma - gin tua fan - ciul - la fra i ri - cor - di viene a

CRISOGONO

(snoda un rotolo, lo distende

Il vermocane a tutti e due!

Ped. * *Ped.* * *Ped.* *

JEBBEL

me!..... (entrando nella casupola accompagnata da Jebbel)

LENE

REC?

a tempo

me!..... Ora il ba - sto - ne, e metti il giubboncino!
e lo osserva)

CRISOGONO

3

REC? *f a tempo*

Ped. *

CRISOGONO

Una

(ride e la mostra da lontano agli studenti)

CRISOGONO

cari_catu-ra d'Haugwitz!.. Somi - gliantel!..

p staccato

(Gli studenti si avvicinano curiosi e ridono esaminando la caricatura)

p

CRISOGONO

(legge i versi esplicativi della caricatura)

Haugwitz da porco

sempre staccato

p

CRISOGONO

tartufi stana, ma cosa strana. li pappa l'Orcol.

cres.

p

cres.

CRISOGONO (La caricatura passa di mano in mano, poi gli studenti tornano al loro torchio e Crisogono alla sua corrispondenza)

4 II

mf

CRISOGONO (dà la lettera al matricolino che accorre)

sar-to!! Ah, il vil! Frin-guel-lo!

f *p cres.*

CRISOGONO *REC?* *a tempo* (e il Fringuello straccia la lettera a striscie mentre Crisogono passeggia irritato)

Fan-ne *fi_dibus!*

REC? *f* *a tempo*

(si ferma sui due piedi rivolgendosi a Worms)

CRISOGONO *REC?*

O mio senior, Paga-re si scrive con due

REC?

WORMS

CRISOGONO

Una so_1a..

(siede, stacca un foglietto dal suo tac-

"g...?",

Grazie!

cuino e vi scrive:)

CRISOGONO

Non pa-go! De-vo-tis-si-mo Cri -

CRISOGONO

(piega il foglietto e lo consegna al Fringuetto).

- so - - go - no.

CRISOGONO (prende una nuova lettera) (la fiuta)

Sa di *pfanku* -

legatissimo

CRISOGONO (l'apre curioso)

- chen! Ah, Li-

espress.

pp

CRISOGONO

- li!! Domanda de - na - ro e... man - da un bacio ar...

mf *cres.*

CRISOGONO

(ravviva colla lettera la pipa accesa)

- den - te! *Fidibus!*

p *poco rit.*

CRISOGONO

Li - lì, cuoca d'a - mo - re, co - sì ti rendon un

5

pp

CRISOGONO

po - co di quel tuo len - to fo - co con che m'hai cot - to il

rit.

rit. col canto

CRISOGONO

co - re! Lili! Lili!

mf *rit.* *p* *mf*

CRISOGONO *(sospirando)* *a tempo* *(parlato)*

Ah!..... Fidibus!

espress. *p* *f a tempo*

(Crisogono si ripone a sedere e continua a leggere la corrispondenza)

mf *cres.* *f*

CRISOGONO *(scattando)* *REC^o*

Maledizio- ni, fulmini e mas -

cres *ff* **6**

CRISOONO

Tenori 1ⁱ - *sacril!*...
(accorrendo all'esclamazione di Grisogono)

Tenori 2ⁱ

Bassi 1ⁱ

Bassi 2ⁱ

STUDENTI

f Che c'è? Che
f Che c'è? Che avvien?
f Che c'è? Che c'è? Che avvien? Che
f Che c'è? Che av - vien? Che c'è?

p *staccato* *m.d.* *p* *staccato* *mf*

CRISOONO

STUDENTI

Che av_vie - ne?
 c'è? Che avvien? Che c'è?
 Che c'è? Che av - vien?
 c'è? Che avvien? Che c'è?
 Che c'è? Che av - vien?

f

CRISOGONO

(leggendo)

Hardenberg scrive:

Una nuova vil - tà! Il Protettorato..

pp staccato

CRISOGONO

..... Ger - - mania serva..... ed ha per protettore co -

p cres.

(Gli studenti gli tolgono la lettera dalle mani e leggendola escono in esclamazioni d'ira e di dolore)

CRISOGONO

Ten. 1^a - desto ex-sanculotto imperatore!

Ten. 2^a

Bassi 1^a

mf

Bassi 2^a

mf

A Ra-ti -

A Ra-ti -

S
T
U
D
E
N
T
I

STUDENTI

mf È una ver - go - gna! *f* È du - ral

mf È una ver - go - gna! *f* È du - ral

- sbo - na? *f* È du - ral È u - na ver -

- sbo - na? *f* È du - ral È u - na ver -

mf

STUDENTI

Ah, in - ve - ro è la Ker - mes - - se

Ah, in - ve - ro è la Ker - mes - - se

- go - gna! Ah, in - ve - ro è la Ker - mes - - se

- go - gna! Ah, in - ve - ro è la Ker - mes - - se

ff

STUDENTI

del - la pa - u - - ra!
 del - la pa - u - - ra!
 del - la pa - u - - ra! È Bey_me!
 del - la pa - u - - ra! È Bey_me!

STUDENTI

No, è Lom_bard! È Khoeckwitz!
 No, è Lom_bard! È Khoeckwitz!
 En - tram_bil Lui
 En - tram_bil Lui

STUDENTI

E in ca - po li - sta Haug - witz!
 E in ca - po li - sta Haug - witz!
 pu - re e tut - til Haug - witz!
 pu - re e tut - til Haug - witz!

ff

(sollevandosi appena dal sacco su cui è sdraiato, con accento ironico)

WORMS *REC.^{vo}*

Che c'è? Quer - ce mu - sco - se e Vol - pi?

WORMS *LARGO* ♩ = 66

O che vor - re - ste de -

p

7

WORMS *affrett.* *a tempo*

- stare la Germania?... A Gio - sa - fat - te...

affrett.
f ruvido *pp a tempo*

WORMS *Poco PIÙ MOSSO* ♩ = 76

for - se!...

p *pp*

WORMS

Finchè dunque non tuoni no le trombe del Giu - di - zio, pa -

WORMS *poco rit.* (si alza e vede la vecchia Lene che accompagna fino al sentiero Jebbel che se ne va a mendicare; l'addita agli studenti)

- zien - zal *rit. quasi a piacere espressivo* *mf* La mi -

poco rit. *mf* *ff*

Red. *

Poco più mosso ♩=88

WORMS

- seria in rude affan-no sferza la vecchierella!...

Poco più mosso ♩=88

p

WORMS

Essa che fa? Ve_de-te?...

rit. *1^o Tempo* ♩=108

1^o Tempo ♩=108

mf rit. *p espress.*

p

WORMS

Il fi_glio man - da a can-tar liè - - der!...

p *ped.* *

WORMS *REC^{to}*

Col pianger? Non raccatterebbe un chicco o la i-nutil pietà!...

REC^{to} *mf*

(intuona con forza il *Gaudeamus igitur*)ALL^o SOSTENUTO ♩ = 108

WORMS

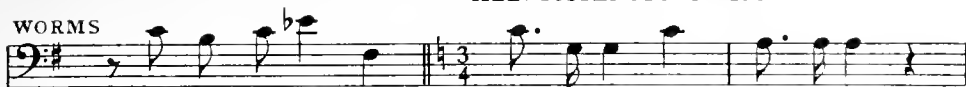
Cantiam noi pu - rel.. *f* Gau - de - a - mus i - gitor

8

ALL^o SOSTENUTO ♩ = 108

WORMS

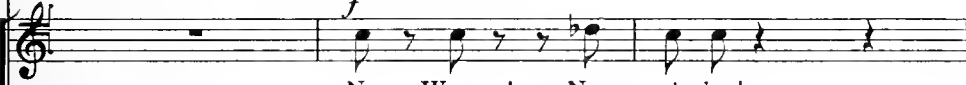
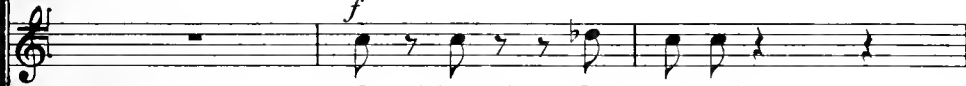

ju - ve - nes dum su - mus.

Teni 1^a*f*
No, Worms!... Non ri - der!Teni 2^a*f*
No, Worms!... Non ri - der!Bassi 1^a*f*
Troppa è la vil -Bassi 2^a*f*
Troppa è la vil -

S
T
U
D
E
N
T
I

STUDENTI

Troppa è la vil - tàl No, Worms, non

Troppa è la vil - tàl No, Worms, non

-tàl Troppa è la vil-tàl

-tàl

STUDENTI

ri - der! Trop-pa è la vil -

ri - der! Trop-pa è la vil -

No, Worms, non ri - der! Nol

No, Worms, non ri - der! Nol

WORMS *LARGO* ♩ = 60

REC.^{zo} (a Worms)
CRISOGONO

Il mio senior nasconde il suo pense - rol

STUDENTI

LARGO ♩ = 60
REC.^{zo}

espressivo

WORMS

(imita l'accento e il fare allucinato dei mistici anglofili)

8^a bassa.....

(e l'urlo spasmodico dei patrioti democratici)

(e il grido olimpico dei classici:)

WORMS

- ma_nia!... Germa - nia! Germa - nia!

8.....

(poi guardando gli studenti, chiede loro:)

WORMS

REC^{vo}

Ebben mutâr gli even_ti?... Di - te!... Di - tel..

9 REC^{vo}

f affrett.

(gli studenti raggruppati insieme chinano la testa e non rispondono)

WORMS

*a tempo**rit.*

p

fp a tempo

rit.

LARGO ♩ = 60

WORMS

pp

Io pure la vi_sio - ne sognai d'un gran de_

LARGO ♩ = 60

pp

pp

WORMS

- sti - no, Nel sogno mio di - vi - no sognai la Re_den_

WORMS

- zio - ne. Non più l'aspre ri - tor - te la gran visione a_

WORMS

- ve - a, ma su turbe ri - sor - te il puro fronte er-

cres.

WORMS *animato*

- gea. D'armi fiero fra - stuo - no nitrir d'albee ca-

cres:.....

Ped. *

WORMS

- valle e delle trombe il suono destavan gli echi a valle....

f.

Ped. *

con 8^a bassa ad libitum.....

dim:.....

p cres.

f *cres:*..... *f* *ff*

Poco PIÙ MOSSO ♩ = 76

WORMS

«È la pa - tri - a con - tra - - - da che in -

(Violini)

pp

10

Poco PIÙ MOSSO ♩ = 76

p

WORMS

- sor - - - ge al - - fin!» pen - sai,

WORMS

on - - d'io pu-re: «U - na spa - da e il mio

cres.

mf

WORMS

po - stol» gridai!

f

WORMS

p E un anti - co guer-rier..... dal ros - so

pp

pp

Ad. * *Ad.* *

WORMS

pe - - - lo la

WORMS

su - a glo - rio - - sa diem - mi, e «Atten - di

WORMS

qui; - dis - se - Na - -

MENO MOSSO ♩ = 54
(con voce sepolcrale) *pp*

MENO MOSSO ♩ = 54
pp

WORMS

- po - le - on ver - - rà, e tu al -

WORMS

- lo - ra que-st'ar - ma ab - bas - sa

cres.

WORMS *cres.* *dim.*

e fagli il gran sa - - lu - - tol...

f *dim:.....*

WORMS

Tal la conse-gna!... Io son stan - co da

pp *pp*

WORMS

se - co-li!...» E nel Kif - fan - ser sce - -

pp

WORMS

- - se a ri - dor - mi - - - - rel

pp

WORMS

REC.^{vo}

Git - tai la

41 *REC.^{vo}*

Ed. *

WORMS

spa - da ed af - fer - rai la pen - na:

WORMS *PIÙ MOSSO - MARZIALE* $\text{♩} = 112$

Io co - me Les - sing for - te

p cres.

WORMS *cres.*

u - - - n'ar - ma ne fa - rò,

WORMS *cres. sempre*

e..... la no - vel - - la sor - te

mf cres:

WORMS *cres. sempre* *ff*

di pa - tria scri - ve - rò.

cres. sempre *f*

WORMS

Si - - a anten - na e si - a mi - a na - ve

mf

Leg. *

WORMS

di Guttem.berg il tor - - - chio

f

WORMS

e a glo - ria per ri - mor - chio

f

WORMS

ven - gan le pa - trie i - - gna - - - vel..

ff

(si interrompe, afferra le mani a Glein e a Holty che gli son vicini e additando alla casa della Lene dove sta nascosto Palm, uscendo in una risata stridula, esclama:)

WORMS

Giovanni Palm là sotto sconta il fal-lo na-

WORMS

(ridendo amaramente)

-ti-o... Ah, ah, ah, ah! Can -

WORMS

-tia - - - - - mo! Finchè na-sca l'i -

(Ottavino)

WORMS

-dea che muti in sangue il pian - to, la far-sa in E - po -

WORMS

(Torna ad intonare il *Gaudeamus igitur*...uscendo sdegnoso dalla parte del fiume. In gran silenzio gli studenti sfiduciati ritornano al torchio, ma vi lavorano di ma-

-pea!

ff.

cres.

p affrett.

la voglia)

WORMS

UN POCO MENO $\text{♩} = 104$

p

Gau-de-a - mus i - gi-tur ju - ve-ne dum

UN POCO MENO $\text{♩} = 104$

ff.

p

WORMS

su - mus, Gau-de-a - mus i - gi-tur ju - vene dum

WORMS

su - mus. Post se-cun-dam ju-ven-tu - tem; post mo-le - stam

WORMS

se - ne - ctu - tem nos ha - be - bit hu - mus. Gau - de - a - mus

frit.

frit.

WORMS

(Crisogono distrugge le lettere)

i - gi - tur!

Pa tempo

poco rit.

pp

rit:.....

a tempo

ff

pp

ff

P

13

LARGO $\text{♩} = 50$

(Una mano leggera si posa sul braccio di Crisogono. È Ricke)

pp

RICKE

p

Ha scritto mio fra - tel - lo?

CRISOGONO

p

Non an - co - ra.

Ped. *

RICKE

E... Sì.

CRISOGONO

Federico Loe-we?.. Nep-pu-re.

(Ricke si lascia sfuggire un gesto di profondo affanno)

Ped. *

dim:.....
p
Ped. * Ped. * Ped. *

Più Mosso $\text{♩} = 108$

CRISOGONO

Il viaggio è lungo e la Germania è a spi_e...

14

Più Mosso $\text{♩} = 108$

marcato il canto

pp e staccato

CRISOGONO

accel.

(sospira, vuotando la pipa)

p

O_gni pa_tri_o_ta è più d'un de_linquentel

p accel.

rit.

CRISOGONO

a tempo

tr

p

rit.

Ah, quel Napole_

CRISOGONO

a tempo

(fa un minaccioso mulinello colla cannuccia della sua lunga pipa)

- o - nel..

f a tempo

(poi, a un tratto, accennando al suo falso costume da mugnaio)

CRISOGONO

Io pur!.. Bel

mf rit. *rit.* *p*

staccatissimo il basso

CRISOGONO

gu - sto camuffar - si in mu - gnai!.. Tre -

p

CRISOGONO

-mar!.. Ta - ce - re!.. Peg - gio, stampar...

cres:.....

(a piacere)

CRISOGONO

(riaccende la pipa)

io ch'odio inchiostro e car-ta!

f *affrettando* *molto rit.* *mf*

a tempo *tr* *affrett.* *m.s. rit.*

(esclama con rassegnazione) (ma vedendo il volto addolorato di Ricke
 CRISOGONO (a piacere) la incuora bonariamente dicendole:)

15 È la «Neutrali - tà!» *LARGO* ♩ = 50 *Va,*

mf rit. molto *p*

RICKE (ma Ricke crolla ostinatamente il capo in atto di diffidenza e sospetto)

CRISOGONO Han

tor_ ne_ ran_ noi

Ped.

RICKE

CRISOGONO scrittol.. E vi fu in_ giun_ to di ta_ cer!.. (sorpreso a quella inespli- cabile ostinatezza)

f *p* *O*

* *Ped.*

(interrompendolo agitatissima e vol-
gendo paurosa gli occhi al fiume
dove si è allontanato Worms)

RICKE

PIÙ MOSSO ♩ = 100

Ah, so ben

CRISOGONO

chi cru-del...con voi?..

PIÙ MOSSO ♩ = 100

RICKE

iol.....

CRISOGONO

No! Giu - ro!

RICKE

(con grande amarezza)

CRISOGONO (e affettuosamente stringendole la mano)

La pa - -

Pa - ce al cuor!..

(vorrebbe dire, ma violentemente un gran bisogno di pianto le stringe affannosa la gola e Ricke crollando il capo, addolorata, disperata, entra nella casa di Lene)

RICKE

-ce al cuor di Ri_cke?..

p *rit.* *cres:.....* *PP espress.*

LENTO ♩ = 50

PP

CRISOGONO

rit. *Agitato* (parlato) *a tempo*

accel. Don - nina senza damo è sen-

rit. *sciolte* *Agitato* *rit.* *a tempo*

f

CRISOGONO

(va presso gli studenti che lavorano al torchio)

-za gioial.. Un uo - mo? Ha la sua pi-pa e mai s'an-noia!..

dim. *rit.* *sf* *p*

(Dalla casupola della vecchia Lene esce correndo una fanciulletta con un libro fra le
ALLEGRO ♩ = 80

16

mani. È la piccola sorella di Ricke, Jane che cerca d'ogni intorno Worms. Finalmente vedendolo

apparire dal fondo gli corre incontro e gli consegna il libro)

JANE

Palm vi ri-man-da il li-bro.

WORMS

Let-to?

cres.

JANE
Tut - tol Ne brama un al - tro... Tò! Più

WORMS
Qualr

JANE
non lo ri - cor - dol

WORMS (aiutando la memoria della piccina)
I Ma_sna - die - ri?

pp. *p*

JANE (Jane fa cenno di no)

WORMS
L' E - mi - lia Gal - lot - ti?.

JANE (accenna ancora di no) (a un tratto, esclama:)

U - di - te! Neso una strofa...

JANE (si raccoglie pensosa, poi declama:)

p accel. *rit.*

JANE

p

JANE

p

WORMS

(interrompendola)

È la Mes -

WORMS

(Jane accenna di sì battendo infantilmente le mani di con

- si - a - de!... 17

p
staccato

tentezza) (Worms va a prendere dietro ai sacchi il libro chiesto e glie lo porta, nel mentre

Ricke esce dalla casupola e si avvicina a Jane. Allorchè Worms nel consegnare il libro fa per

accarezzare le gote della piccina, Ricke bruscamente sottrae a quella carezza la sorellina at-

traendola a sè e con lei s'accompagna verso la cacupola di Lene.

Worms cogitabondo guarda Ricke allontanarsi; un profondo abbattimento s'imposses-

Più Mosso ♩ = 100

ff
marcato

sa di lui)

dim. poco.....

con 8^a alta ad libitum.....

LARGHETTO ♩ = 56

Pespress.

pp

poco rit.....

Red

*

Soprani *ANDANTINO* ♩.=69

MULATTIERI (Interno)

Contratti Lie - ve balza, av - vi - ci - na, or s'ac - compa - gna

Tenori Lie - ve bal - za, av - vi -

Bassi Lie - ve bal - za, av - vi -

18 Lie - ve bal - za, av - vi -

ANDANTINO ♩.=69

p

denti sbucano da ogni parte e sotto gli ordini di Worms preparano e portano dei sacchi col-

MULATTIERI

len - ta or a - scende leggie - ra la ne - nia mu - lat -

-ci - na, or..... s'ac - com - pa - gna

-ci - na, or..... s'ac - com - pa - gna.....

-ci - na, or..... s'ac - com - pa - gna

mi di stampati)

WORMS

Songli emis_sa_ri?

CRISOGONO

A_vrem no_

Tenori

Il so_no!

Bassi

Il so_no!

Soprani

tie ra. Vien la nenia vi_ci_ na al pas_so di giu_

Contralti

len_ ta la ne_ nia mu_ lat_ -

Tenori

ien_ ta la..... ne_ nia mu_ lat_ -

Bassi

len_ ta la..... ne_ nia mu_ lat_ -

STUDENTI
MULLATI
ERI

CRISOGONO

MULATTIERI

-vel - le!

..men - ta e la ca - den - za ve - ra la fa la so - na -

-tie - ra e la ca - den - za ve - ra la fa la so - na -

-tie - ra e la ca - den - za ve - ra la fa la so - na -

-tie - ra e la ca - den - za ve - ra la fa la so - na -

MULATTIERI

-glie - - - ra..... Ah!..... Ah!.....

-glie - - - ra..... Ah!..... Ah!.....

-glie - - - ra. Ah!..... Ah!.....

-glie - - - ra. Ah!..... Ah!.....

MULATTIERI

Ah!..... Ad..... o - ra mat - tu -

Ah!..... Ad..... o - ra mat - tu -

Ah!..... Ad..... o - fa mat - tu -

Ah!..... Ad o - - ra.....

WORMS

CRISOGONO

Vi_a, presto, i fal-si sacchi. (agli studenti)

O - là, affret-

-ti - - - na..... ed..... a giorna - ta

-ti - - - na..... ed..... a giorna - ta

-ti - - - na..... ed..... a giorna - ta

mat - tu - - ti - - - na ed a..... gior - na - ta

WORMS

Ve - gliate atten-ti!...

CRISOGONO

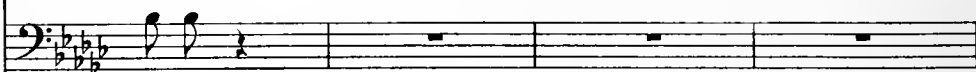

_ta_te!

MULATIERI

spen - - - - ta..... al - l'al - ba biancoa

spen - - - - ta..... al - l'al - ba biancoa

spen - - - - ta..... al - l'al - ba biancoa

spen - - - - ta al - l'al - ba biancoa

(alcuni studenti corrono sull'alto del mulino e si porgono a vedetta - altri si internano nel bosco)

WORMS

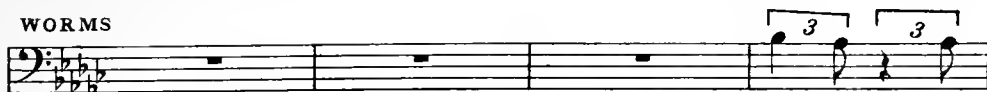

Pre - sto.... Si -

CRISOGONO

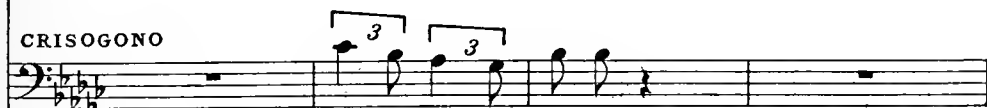

Vo! - pi a guardia! a guardia!

MULATI ERI

se - - - - - ra..... va o - gnor la « mu - lat -

se - - - - - ra va o - gnor la « mu - lat -

se - - - - - ra.....

se - - - - - ra va o - gnor la « mu - lat -

se - - - - - ra va o - - gnor la « mu - lat -

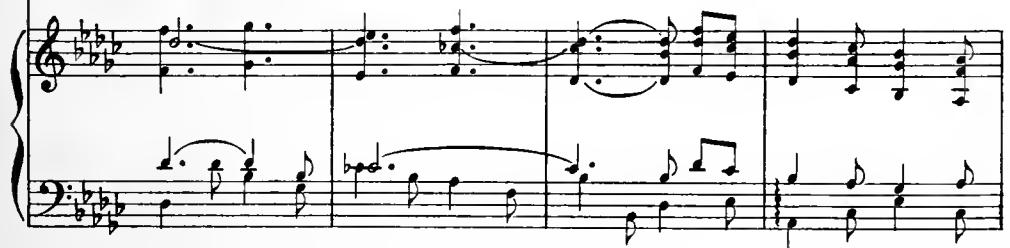

WORMS

19

_lenzio! Cauti!

CRISOGONO

M
U
L
T
I
P
L
I
C
I

_tie - - - - ra.....» Lie - ve

_tie - - - - ra.....» Lie - ve

_tie - - - - ra.....» Lie - ve

_tie - - - - ra.....» Lie - ve

19

WORMS

CRISOGONO

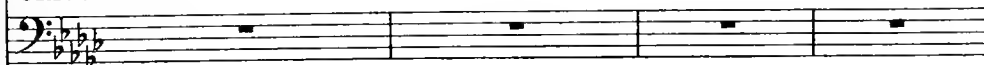

balza, avvi - ci - na, or s'ac - compa - gna len - ta, or a - -

bal - za, av - vi - ci - na, or.....

bal - za, av - vi - ci - na, or.....

bal - za, av - vi - ci - na, or.....

M U L L A T T I E R I

(Alcuni dei falsi mulattieri appalano in fondo e penetrano nel mulino. Il capo fa cenno a Crisogono di scuire la sella ch'egli porta. Crisogono scuice e ne trae una lettera. In un attimo i sacchi sono consegnati ai mulattieri i quali subito ripartono)

WORMS

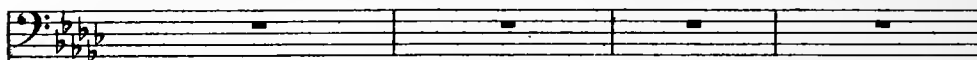

CRISOGONO

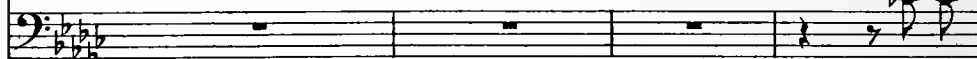

U_na

cres.

_scende leggie_ra la ne_nia mu_lat - tie - ra. Vien la

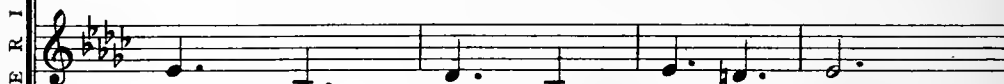

s'ac - com - pa - gna len - ta la

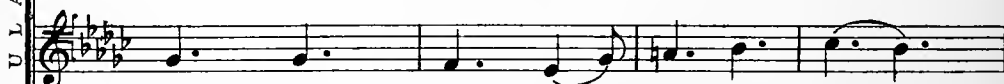

s'ac - com - pa - gna..... len - ta la.....

s'ac - com - pa - gna len - ta la.....

*cres.*M
U
L
A
T
T
I
E
R
I

(legge rapidamente la lettera. Tutti lo attorniano)

WORMS

Di Fede - ri - col

È in

CRISOGONO

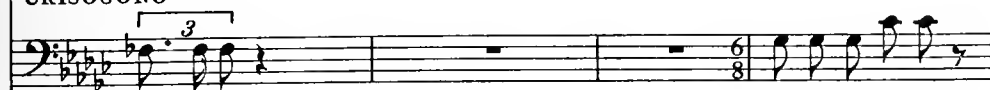

let - tera!

E - gli ritor - na?...

ne - nia vi - ci - na al pas - so di giu - men - ta e la caden - za

ne - nia mu - lat - tie - ra e la caden - za

ne - nia mu - lat - tie - ra e la caden - za

ne - nia mu - lat - tie - ra e la caden - za

M U L A T T I E R I

(a un tratto si porta la lettera al cuore con una grande esclamazione di gioia)

WORMS

vi_a! Ah, fi - nal - men - te Il Tu - gen_bund'è un

CRISOGONO

(Il canto dei mulattieri si allontana)

M U L A T T I E R I

ve - ra la fa la so - na - glie - - - -

ve - ra la fa la so - na - glie - - - ra,.....

ve - ra la fa la so - na - glie - - - -

ve - ra la fa la so - na - glie - - - -

(tale notizia è accolta con grande entusiasmo dagli studenti)

20

WORMS

2

rit:..... a tempo

fatto! D'ogni Univer-si - tà un rappresen - tan - te og - gia -

CRISOGONO

- ra, la so - na - glie - - - - -

rit:..... a tempo

M
U
L
A
T
T
I
E
R
I

la so - na - glie - - - - -

- ra, la so - na - glie - - - - -

rit:..... a tempo

- ra, la so - na - glie - - - - -

20

rit:..... pp a tempo

(nuovo scoppio di entusiasmo degli studenti ai quali Worms consegna la lettera - si avviano al lavoro nell'interno del mulino, mentre Worms li segue raccomandando la calma)

(Ricke alla improvvisa novella impallidisce e si turba)

RICKE

E_gli ri_

WORMS

_vrem!...

(si avvicina a Ricke apparsa sulla porta della casupola di Lene)

CRISOGONO

Buona no.vel.1al.Tor_nano!...

M
U
L
A
T
T
I
E
R
I

_ra.....

_ra.....

_ra.....

_ra.....

Piano accompaniment for the quartet, featuring chords and a rhythmic bass line with a crescendo marking.

cres.

_tor - na!

CRISOGONO (a quell'inesplicabile contegno della fanciulla, crolla le spalle; brontolando)

Per di - o, le

2

(segue gli studenti)

don - ne, qua - li con - tro - sen - sil

cres.

f

pp

Ped *

Ped.

*

RICKE

ALLEGRO ♩=100

(va risoluta a Carlo Worms)

ALLEGRO ♩=100

E_gli ri_tor_na?..

21 *ff*

RICKE

marcato

(Worms si voige di scatto - china la testa e non risponde. E la fanciulla prorompe dolorosamente)

Ed i_o tremor... *ruvido* I - o,

ff

RICKE

AND^{te} MOSSO ♩=84

sua fi_danza - ta?!

AND^{te} MOSSO ♩=84

Ah, voi m'ave_te

22 *p* *fp*

RICKE

fat - ta e vi - le e scia - gu - ra - ta!

ff

RICKE

Or che fa - - rò? (confuso)

Il pen -

p *cres.*

RICKE

-sie-ro or m'ab.ban - do - - na e fug - ge!

mf

RICKE

Or che fa - rò? Men-

Io non lo sol!...

pp

RICKE

-ti - re? La ma_sche-ra sul vi - so di.... mia

RICKE

ca - sta..... bel_lez - za?... Sul

RICKE

lab - bro un fin - to ri - so?...

RICKE

E vostra compli_ ce al_lor mi fo! Morir piut.

RICKE (parlato) *ten.*

- to - sto!.... No! Non men - ti -

ff *col canto*

RICKE *Opp.*

23 -rò!

ff

RICKE (con grande angoscia)

Che tut - to pè - ra al mon - do!...

ff

RICKE

Pè - ra il so - gno - gio - con - do d'a - - mor!

E sii fi - ni - ta,

Ped *(singhiozzando)* *

tu, an-go - scia del - la vi - - -

ff

- ta!

dim. *p*

RICKE *POCO MENO MOSSO* ♩=69

(commosso a tanto dolore) Qual?... (quasi inginoc-

WORMS

Poco meno mosso ♩=69 V'è, u, na pie-tà... Perdo-

dolciss. *pp*

RICKE

(con sprezzo) I.^o Tempo

65

chiandosi innanzi a Ricke) Se t'o - - - - - _dio!...

WORMS

- na - - - - re!

I.^o Tempo

WORMS

(si rialza e passeggia, agitato)

a piacere 3

Or che avverrà?...

WORMS *MENO MOSSO* ♩=56

a piacere 3

M'offen - de-rà?

MENO MOSSO ♩=56

WORMS

a tempo

poco rit.:.....

*P*ressivo

WORMS *AND^{te} MAESTOSO* ♩ = 80

AND^{te} MAESTOSO ♩ = 80

24 *p*

WORMS (pensieroso)

(pensieroso)

A no - - stre be - ghe dà u - na

p

mf

WORMS

spa - da il Co - - mel.. Fra

f

WORMS

(cupo)

noi?..... Non po - co sangue ma la

f

WORMS

pp

mor_te!...

La mor_tef...

(deciso)

WORMS

Si_a!

(a Ricke, che lo contempla, impaurita)

WORMS

Ma, dimmi, chi mor - rà?

sf *sentito*

WORMS

cres.....*poco rit*.....

(la voce di Worms non è più violenta; egli si rivolge a Ricke con suprema pietà)

WORMS *LARGHETTO* ♩ = 63

25

LARGHETTO ♩ = 63

cres.

WORMS

poco rit.

WORMS

poco rit.

a tempo

Ped.

*

WORMS

so - - le sfol - go - ra - va in - tor - no! Al tuo

cres.....

mf

Ped. *

WORMS

can - to o - gni pian - ta i ra - mi a - pri -

cres.....

poco ritard.

f

WORMS

- a!...

26

dim.....

Opp.

WORMS

p

Poco PIÙ MOSSO ♩ = 69

p

Ped. * Ped. *

WORMS

a - cu - - ta e snel - - la;

Ped. * Ped. *

WORMS

ve - nian per gli oc - - chi

cres.

Ped. * Ped. *

WORMS

fiam - - me di de - sì - - o;

f dim.

dim.:.....

Ped. * Ped. *

WORMS

tre - ma - vo vin - to a

p espress.

WORMS

tua per - so - na hel - la

cres:.....

f

mf

WORMS

che a - vreb_e an_co ten - ta - to, Ri - cke, Id -

cres:.....

p

f

WORMS

- di - - - - o!

ff

(con passione)

WORMS

« Vil! » mi di - ce - vi? « Mi - - - al »

animando

pp

WORMS

ri - spo - se il mio de - lit - - to!

cres:.....

*Opp.**ff stent.*

- li - - a che il

dim.

WORMS

« Mi - al Mia! » la fol - li - a che il

stentate *a tempo* *espress.*

ff *p*

stentate *a tempo*

cor mi sna - tu - rò!

WORMS *rit.* *pp*

cor mi sna - tu - rò! *rit. molto*

rit. col canto *pp*

WORMS *1^o Tempo* ♩ = 63 *morendo*

« Mia! »..... *ppp*

1^o Tempo ♩ = 63

ppp *p* *pp* *ppp*

WORMS *poco rit.*

27

ff

(passa un momento di silenzio, poi Carlo Worms con voce tornata calma

WORMS ma risoluta esclama:)

mf

Il Co - me vuol la mor - te... Chi..... mor -

WORMS

-rà?

f

ALL? VIVACE ♩ = 152

f

(b)₂

WORMS

(risoluto)

ff

Non i - o!..

RICKE (spaventata)

L'uc-ci - derai? a tempo L'ucci - de - ra - i?

p *cres.*

WORMS *rit.* a tempo

Non io mor-rò! a tempo Io sol qui son la

col canto *p* *cres:*

WORMS (risoluto)

mente ne - cessa-ria... E gli mor-rà!

cres:

f *f* *ff* *p*

RICKE *rit. molto* a tempo

E - gli mo-ri - re?

WORMS a tempo

E tu sal - va-lo!

rit. col canto *f*

(ribellandosi, con gran risolutezza)

RICKE *POCO MENO* ♩ = 120

Val... Sei sen-za pie -

WORMS *parlato*

Ta - ci!

28

POCO MENO ♩ = 120

ff *ff* *ff*
marcato

RICKE

- tà!... Tu non hai cuo - - rel...

RICKE

Vi - le! Vi - le! Vi - le!...

ten.
molto rit. *p*

RICKE

LARGO ♩ = 50

p Sei vi - le!... Ah, ma - le - det - to!...

WORMS

(a così violenti

O

con molta espressione
pp

ingiurie, Worms risponde con accento rassegnato)

poco rit.

WORMS

Ri - cke, sei tu so - la al sa - cri - fi - cio?... Tu so - la

cres. *mf* *f poco rit.*

WORMS

più rit.

(con immenso dolore)

sof - fri?... Ed io?... Guar - da - mi dun - que!

più rit. *p* *f a tempo*

WORMS

Tu non hai che do-lo-ri ed io ho ri - mor - si!.. Tu pianger

dim.

WORMS

puoi!... Io m'o-dio ed ho pa - u - ra!

(e questo grido di disperazione è così vero, così forte, che la fanciulla ne è dominata. E Worms la soggioga implacabile:)

WORMS

Ta - ce - rai!... Men - ti - rai!...

molto rit.

ff

espress.

p

a tempo

RICKE (soggiogata, rassegnata)

...Ob-be-di-rò!... E che Dio vi per-do-ni!...

p *dim.*

(Alla imboccatura alta del granaio appare lo studente a vedetta e dal bosco un grido di segnale si leva acuto. Ma subito da lontano verso il fiume un altro grido si fa sentire ben distinto: è la voce di Federico Loewe)

WORMS

Co-si-sial.....

pp *dim.*

Ped.

FEDERICO (interno)

Ger-ma-nia!.....

ppp

*

RICKE *ALLEGRO* ♩ = 126

Fe - de - ri - co!

WORMS

Fe - de - ri - co!

29

ALLEGRO ♩ = 126

p *sempre staccato*

(Al grido di Germania gli studenti e Crisogono si sono avanzati disordinatamente. Ricke ha appena il tempo di nascondersi ritirandosi dietro il sostegno della scala del granaio, che Federico, precedendo quelli che sono con lui, entra correndo)

FEDERICO (Federico vede Worms e i due amici si slanciano l'uno nelle braccia dell'altro)

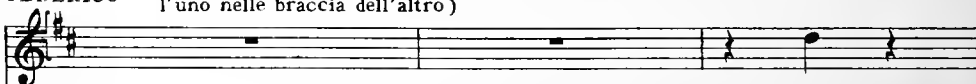

Worms!

WORMS

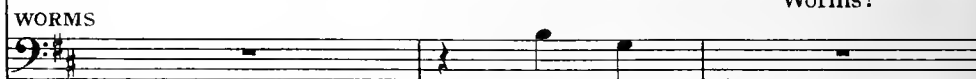

Loe - we!

cres.

(Intanto, accolti con fraterni abbracci, entrano nel mulino di Gottlieb i compagni di viaggio di Lœ-

cres. *f staccato*

we; dalla casupola di Lene esce, seguito dalla piccola Jane, Palm. - Egli ha udito e riconosciuto la

voce di Federico, rompe la consegna e accorre. Federico si scioglie dall'abbraccio di Worms e strin-

ge al petto Palm, presentandolo così agli amici che sono con lui)

FEDERICO

È Palm!

PALM

(impaziente a Federico)

Mia moglie?... I

50

pochissimo rit.

PALM

fi_gli?... A Norim_ber-ga dunque non fo_sti?... Ah,

FEDERICO

No, guarda!...

PALM *rit.* (Palm a un tratto si trova fra le braccia di sua moglie e sente
m'hai dimen_tica-to!

ritard:.....

sul suo petto le teste dei suoi due fanciulli. Allora egli vorrebbe parlare, ma le carezze dei suoi

PALM *ANDANTE* ♩ = 88

ANDANTE ♩ = 88

gli troncano le parole, e il pover'uomo si mette a piangere dalla gioia commovendo così anche Worms)

PALM

WORMS

Palm, per og-gi vi fo gra-zia, ma al pri-mo al -

PALM

WORMS

- lar-me.....

(e, in disparte, felice, siede

PALM

Torno al na-scon - di - glio!...

sopra alcuni sacchi fra sua moglie e i suoi figli)

cres:.....

(Federico stringe la mano a Crisogono e ad altri studenti, ma i suoi occhi cercano intorno Ricke.

mf

cres:.....

Ricke è colla piccola Jane; le due fanciulle guardano cercando il volto del loro fratello Giorgio.

cres:.....

f

Loewe addita agli amici le due fanciulle e l'entusiasmo tronca bruscamente. Un profondo silen-
poco rit.

poco rit.

a tempo

mf

Ped.

zio succede, una pena angosciosa. Federico si avvicina tremante e nella sua voce vi sono più lagri-

Ped. *

Ped. *

me che parole:)

FEDERICO *MENO MOSSO* ♩ = 63

Ri - cke, so - lo ri - tor - no...

MENO MOSSO ♩ = 63

f

p

Ped. *

FEDERICO

Tri - sta no - vel - la ap - por - to... no - vel - la scia - gu -

FEDERICO

- ra - tal... Tuo fra - tel - lo è

f

Ped. *

31

AGITATO ♩ = 84

FEDERICO

(Ricke è colpita dalla fatale notizia, che impressiona pure tutti gli astanti)

mor-to!

AGITATO ♩ = 84

f

f

LARGHETTO ♩ = 72

FEDERICO

L'ul - ti - ma sua pa -

LARGHETTO ♩ = 72
molto espressivo

p

ped. *

FEDERICO

- ro - la, o Ri - cke, fu per

ped. *

FEDERICO

te... Del tuo de-sti-no, o

Ped. * Ped. * Ped. *

FEDERICO

ca - ra, ei vi - de la poe -

Ped. * Ped. * Ped. * Ped. *

FEDERICO

- si - a!.....

Ped. * Ped. * Ped. *

FEDERICO

Per noi sua tom - ba è un' a - - - - ra!...

32

pp

Ped. * Ped. * Ped. * Ped. *

FEDERICO

E - gli t'ha fat - - ta mi - - - - a!

cres. *dim.*

Ped. * Ped. *

FEDERICO

pp *dolcissimo* *cres.*

Ri - cke, non re - sti so - la! Gior -

pp *cres.*

FEDERICO

- - gio..... t'ha da - ta a me!

Ped * Ped * Ped *

(Federico s'inginocchia, si scopre il capo, imitato in questo

dim. p pp

Ped * Ped * Ped *

da tutti gli studenti commossi e silenziosi, e consegna alla fanciulla una lettera, l'ulti-

33 Poco PIÙ MOSSO ♩ = 84

pp poco cres. p dim..... pp

mo addio, e fa tracolla di studente. Un silenzio religioso è intorno! Quanti dolori nell'a-

p

-nima di quella fanciulla! Ma il pianto benefico, ristoratore, sgorga finalmente. La mo-

glie di Palm, la vecchia Lene affettuosamente la allontanano con Jane che inconscia guar-

da quell'incomprensibile dolore.)

(Federico che si è alzato, imitato dagli altri, si

rivolge agli studenti)

FEDERICO

LARGHETTO $\text{♩} = 72$

Students! U - di - te, o voi, an - ti - chi e no - vi a - mi - ci! Ter -

p

FEDERICO

- ge - te queste la - cri - me! Ter - ge - te il vostro pian - to! Chi

FEDERICO

muore per la pa - tri - a, non muore! È eterno! È san - to!

mf cres. *cres.* *f*

FEDERICO

E - ter - ni son gli e - ro - i!... Er - ran l'a - nime ul -

f *dim.*

FEDERICO

34

-tri-ci! E quel - la me - sta tom - ba..... che a un

espress.

pp

FEDERICO

mor - to si schiu - de - - - a

FEDERICO *cres.*

fat - ta..... glo - rio - sa cul - - - la da - va

cres.

FEDERICO

Più mosso ♩ = 88
*p**cres.*

vita a un' i - dea!

Là la vittoria o il Nul - la! La

Più mosso ♩ = 88
p

FEDERICO

pa - tria là na - sce - a!

Noi là giurammo il

*cres.**mf*

FEDERICO

Tu - gendbund! Co - min - cia l' E - po - pe - - - a!

*rit.**rit.**affrett.**f*

FEDERICO

*a tempo**rit.*

Ah!..... co - mincia l'E-po - pe - al

ff *a tempo* *rit.*

Ped. *

FEDERICO

(a Worms, presentandogli ad uno ad uno i rappresentanti delle università venuti con lui)

35 *a tempo* L'U - ni - ver - si -

mf

FEDERICO

parlato

-tà!... Masman!

FEDERICO

(durante queste presentazioni, poco a poco gli studenti si esaltano all'udire no.

Jahn! De Nozis!

f

- mi già gloriosi: i nuovi venuti sono accolti con strette di mano, con abbracci; La sce-

FEDERICO

I due Schlegel!

- na si fa sempre più solenne, commovente)

FEDERICO

La Cor - te!..

FEDERICO *parlato*

Gentz! Humboldt!

FEDERICO

Qui i fi - lo - so - fi e i po e - ti!

36

ff

FEDERICO

parlato

Fichte! Körner!

animando *e* *affrettando*.....

..... *sino* *al.* *f.*

FEDERICO

Più mosso ♩ = 88

Tenori Ec-co, e Lüt - - - zow!
(immense grida lo salutano)

Bassi Hur - Hur -

(Violini) *ff*

8 37 *Più mosso* ♩ = 88

ff

marcato il basso

FEDERICO

STUDENTI

-rà! Hur-rà! Hur - rà!.....
 -rà! Hur-rà! Hur - rà!.....

FEDERICO (presenta un pallido giovane)

STUDENTI

Ec-co, è We -

FEDERICO

STUDENTI

ber!

Tenori 1.ⁱ (nuove acclamazioni)
Hur - rà! Hur - rà! Hur -

Tenori 2.ⁱ
Hur - rà! Hur - rà! Hur -

Bassi 1.ⁱ
Hur - rà! Hur - rà! Hur -

Bassi 2.ⁱ
Hur - rà! Hur - rà! Hur -

FEDERICO

S
T
U
D
D
E
N
T
I

FEDERICO

S
T
U
D
E
N
T
I

A single staff of music in treble clef with a key signature of one sharp. It features a series of sixteenth-note runs, each with a slur and an accent. The runs are in a sequence of ascending and descending intervals.

38

FEDERICO, JANE,
WEBER e KÖRNER

(vinti dall'entusiasmo, tutti intonano
l'Inno di Weber, già divenuto po-
polare: la *Wilde Jagd*)

WORMS e LUTZOW

PALM

CRISOGONO

STUDENTI e DELEGATI

p Ri -

p Ri -

p Ri -

p Ri -

p Ri -

p Ri -

p Ri -

p Ri -

poco rit.

poco rit.

(LA WILDE JAGD DI WEBER)

ALL^o CON FUOCO ♩. = 112
 FEDERICO, JANE, WEBER e KÖRNER

(Palm, a questo canto patriottico, o.
cres.

f

-splende tutta la sel - va là, Tre - mendo un frago - re s'e - le -

WORMS e LÜTZOW

cres. *f*

-splende tutta la sel - va là, Tre - mendo un frago - re s'e - le -

PALM

cres. *f*

-splende tutta la sel - va là, Tre - mendo un frago - re s'e - le -

CRISOGONO

cres. *f*

-splende tutta la sel - va là, Tre - mendo un frago - re s'e - le -

f

-splende tutta la sel - va là, Tre - mendo un frago - re s'e - le -

cres. *f*

-splende tutta la sel - va là, Tre - mendo un frago - re s'e - le -

f

-splende tutta la sel - va là, Tre - mendo un frago - re s'e - le -

cres. *f*

-splende tutta la sel - va là, Tre - mendo un frago - re s'e - le -

ALL^o CON FUOCO ♩. = 112

p *cres.* *f*

-blia moglie e figli: prende per mano Jane e con essa intona egli pure il canto)

FEDERICO, JANE, WEBER e KÖRNER

pp

-va Com'onda in tempesta del - l'o - cean! Son queste trombe e i

WORMS e LÜTZOW *pp*

-va Com'onda in tempesta del - l'o - cean! Son queste trombe e i

PALM *pp*

-va Com'onda in tempesta del - l'o - cean! Son queste trombe e i

CRISOGONO *pp*

-va Com'onda in tempesta del - l'o - cean! Son queste trombe e i

pp

-va Com'onda in tempesta del - l'o - cean! Son queste trombe e i

STUDENTI e DELEGATI

pp

-va Com'onda in tempesta del - l'o - cean! Son queste trombe e i

pp

-va Com'onda in tempesta del - l'o - cean! Son queste trombe e i

pp

-va Com'onda in tempesta del - l'o - cean! Son queste trombe e i

pp

FEDERICO, JANE. WEBER e KÖRNER

iam-pi acciar, Che l'alme sgomen-tano ei co-ri? No,

WORMS e LÜTZOW

iam-pi acciar, Che l'alme sgomen-tano ei co-ri? No,

PALM

iam-pi acciar, Che l'alme sgomen-tano ei co-ri? No,

CRISOGONO

iam-pi acciar, Che l'alme sgomen-tano ei co-ri? No,

iam-pi acciar, Che l'alme sgomen-tano ei co-ri? No,

iam-pi acciar, Che l'alme sgomen-tano ei co-ri? No,

iam-pi acciar, Che l'alme sgomen-tano ei co-ri? No,

iam-pi acciar, Che l'alme sgomen-tano ei co-ri? No,

iam-pi acciar, Che l'alme sgomen-tano ei co-ri? No,

iam-pi acciar, Che l'alme sgomen-tano ei co-ri? No,

iam-pi acciar, Che l'alme sgomen-tano ei co-ri? No,

iam-pi acciar, Che l'alme sgomen-tano ei co-ri? No,

iam-pi acciar, Che l'alme sgomen-tano ei co-ri? No,

iam-pi acciar, Che l'alme sgomen-tano ei co-ri? No,

iam-pi acciar, Che l'alme sgomen-tano ei co-ri? No,

iam-pi acciar, Che l'alme sgomen-tano ei co-ri? No,

iam-pi acciar, Che l'alme sgomen-tano ei co-ri? No,

iam-pi acciar, Che l'alme sgomen-tano ei co-ri? No,

STUDENTI e DELEGATI

FEDERICO, JANE, WEBER e KÖRNER

fie - ro ri - sponde un ca - va - lier,

WORMS e LÜTZOW

fie - ro ri - sponde un ca - va - lier,

PALM

fie - ro ri - sponde un ca - va - lier,

GRISOGONO

fie - ro ri - sponde un ca - va - lier,

fie - ro ri - sponde un ca - va - lier,

fie - ro ri - sponde un ca - va - lier,

fie - ro ri - sponde un ca - va - lier,

ff *p.* *p.*

Que - st'è

ff *p.* *p.*

rit.

FEDERICO, JANE, WEBER e KÖRNER

ff *p a tempo*

Quest'è la gran caccia fa-tal di Lüt-zow! Chi co-me tur-bin
WORMS e LÜTZOW

ff *p*

Quest'è la gran caccia fa-tal di Lüt-zow! Chi co-me tur-bin
PALM

ff *rit.* *p a tempo*

Quest'è la gran caccia fa-tal di Lüt-zow! Chi co-me tur-bin
CRISOGONO

ff *p*

Quest'è la gran caccia fa-tal di Lüt-zow! Chi co-me tur-bin

ff *p*

Quest'è la gran caccia fa-tal di Lüt-zow! Chi co-me tur-bin

ff *rit.* *p a tempo*

Quest'è la gran caccia fa-tal di Lüt-zow! Chi co-me tur-bin

ff *p*

Quest'è la gran caccia fa-tal di Lüt-zow! Chi co-me tur-bin

ff *rit.* *p a tempo*

Quest'è la gran caccia fa-tal di Lüt-zow! Chi co-me tur-bin

rit. *a tempo*

ff *p*

STUDENTI e DELEGATI

FEDERICO, JANE, WEBER e KÖRNER

scende laggiù per l'orri-do fianco del mon - te!

WORMS e LÜTZOW

scende laggiù per l'orri-do fianco del mon - te!

PALM

scende laggiù per l'orri-do fianco del mon - te!

GRISOGONO

scende laggiù per l'orri-do fianco del mon - te!

scende laggiù per l'orri-do fianco del mon - te! (dal bosco) Ah!

scende laggiù per l'orri-do fianco del mon - te!

scende laggiù per l'orri-do fianco del mon - te!

scende laggiù per l'orri-do fianco del mon - te!

scende laggiù per l'orri-do fianco del mon - te!

(Corni)

(Un alto grido echeggia dall'alto del granaio; È la Volpe a vedetta. Altro grido di terrore viene dal bosco ove sta l'altra Volpe. L'Inno è interrotto. Crisogono, Worms e Löwe

ALLEGRO AGITATO ♩ = 132
WORMS

ALCUNI STUDENTI

(dall'abbaino)

Tenori Ah! (correndo entro al mulino)

So - no sol -

59 *ALLEGRO AGITATO* ♩ = 132

m.d.
p

corrono esterrefatti fuori dal mulino e ne tornano atterriti. *Le Volpi* a vedetta nel bosco corrono entro al mulino)

WORMS

ALCUNI STUDENTI

(dall'abbaino)

Un uf - fi - zial fran - ce - se!
(scendendo dalla scala del granaio)

- da - ti!...

La po - li - zia qui

(In un attimo Worms, Glein, Holty, Crisogono, Federico e gli studenti di prima si trasformano in mugnai. Il torchio è coperto di sacchi di farina)

WORMS

ALCUNI STUDENTI

Ah, siam tra - di - ti! Noi al mu -
vie - ne!

WORMS

(Palm corre al suo nascondiglio) (Agl' ultimi intervenuti ad.)

- li - no! Palm al na - scon - diglio!

dita una porta bassa che mena al fiume...)

WORMS

Presto, voi, via! Qui sot - to vi ca - la - te!

40 (Facilitato)

(Körner, Weber, Lützow e tutti si precipitano a quella porta e scompaiono)

WORMS

(parlato)

Giù c'è un barcoz-zo e... via pel fiume! Ad -

(Crisogono accorre e finge lavorare alla macina)

WORMS

-dio! Crisogono, alla macina! Can - tia - - -

(Worms intuona una canzone da mugnaio e il mulino riappare un vero mulino durante il lavoro)

WORMS

- me!...

41

f dim.

WORMS

f Gi - - ra, gi - - ra,

p

(Facilitato)

mf

WORMS

ruo - ta a ton - - do! L'ac - qua vie - ne, passa e

WORMS

STUDENTI

va.

Tenori *mf*

L'ac - qua vie - ne, pas - sa e va!

Bassi *mf*

L'ac - qua vie - ne, pas - sa e va!

f

(Facilitato)

ff

WORMS

STUDENTI

Co - - si gi - - ra il

42

p

(Facilitato)

mf

WORMS

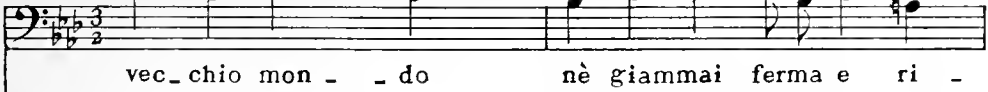

STUDENTI

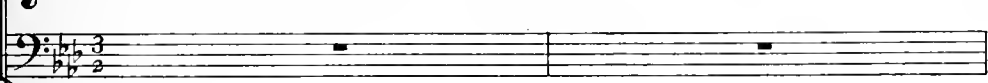
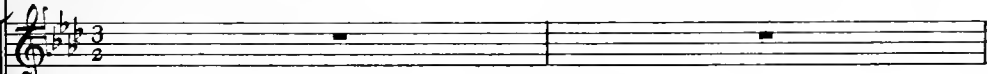

WORMS

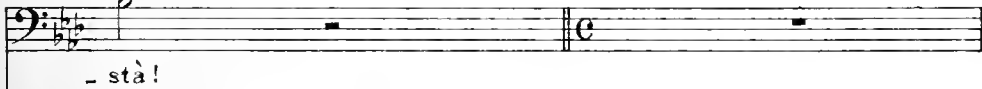

STUDENTI

45

(Facilitato)

(Nel mulino entrano soldati francesi, guidati da un Ufficiale, il Capo di polizia

WORMS

O - - gni co - - sa in

STUDENTI

mf
(Facilitato)

tedesca con parecchi poliziotti. Essi cedono il passo ad un signore chiuso in un gran mantello: è Otto, il plenipotenziario di Napoleone a Monaco, il quale fa cenno imperio-

WORMS

suo cam - mi - - no co - me tur - bin fug - ge

STUDENTI

so al Capo di polizia di eseguire gli ordini ricevuti, rimanendo poi sempre sinistra -

WORMS

vi - a,

co - - me tur - - bin fug - - ge

co - - me tur - - bin fug - - ge

mente silenzioso ed immobile. Il Capo di polizia si guarda intorno per studiare la conformazione del luogo e dà alcuni ordini ai poliziotti.)

WORMS

tal dell' uom an-co è il de - sti - no sen - za

vi_a,

tal dell' uom an-co è il de -

vi_a,

tal dell' uom an-co è il de -

44

cres.

ff

dim.

WORMS

me - ta... Mor - to; io

IL CAPO DI POLIZIA (interrompendo imperiosamente Worms)

Franz Gottlieb?

STUDENTI

- sti - no..... e - ter - na vi - - -

- sti - no..... e - ter - na vi - - -

dim. p *poco rit.*

Ad. *

WORMS

sono il propieta_rio. (all' Uffiziale) *(parlato)*

IL CAPO *3*

Bene! Bene! Lag_giù uomini a guardia!

STUDENTI

- a!

- a!

Ad. *

p

L' Ufficiale fa occupare e circondare il mulino. Il Capo di polizia legge un piccolo fo-¹¹⁷
(ripigliando la canzone)

WORMS *al tempo*

STUDENTI

Gi - ra, gi - ra, ruo - ta a ton - do!

45 *al tempo*

f (Facilitato)

ped. * *ped.* *

Il frettoso gietto del suo taccuino ma disturbato dal canto degli studenti che continua, impone imperiosamente silenzio)

WORMS

(si fa profondo silenzio)

STUDENTI

L'ac - qua vie - ne pas - sa e...

IL CAPO *ff*

Si - lenzio!

L'ac - qua vie - ne pas - sa e...

L'ac - qua vie - ne pas - sa e...

LARGO ♩ = 56

IL CAPO (a Worms)

Opp.

O - v'è na - sco - sto Gian Fi - lip - po Palm?..

LARGO ♩ = 56

p

WORMS *REC^{to}*

E chi è co - stui?.. I - gno - to!

dopo la parola

ff

ff

IL CAPO (esaminato ancora il foglietto si avvicina alla casupola)

Opp.

Bene! Bene!.. Questa è la ca - sa del - la Le - ne Armuth?..

pp

(nessuno gli risponde! Worms livido guarda convulso... Il Capo di Polizia si rivolge alla vecchia Lene che è seduta fuori a filare)

IL CAPO

46

Voi siete Lene Armuth?...

pp

(e guardando sul foglio dà ordini rapidi e brevi ai poliziotti)

IL CAPO

(parlato)

Bene! Bene!... Entrate!

pp

mf

IL CAPO

C'è una botola! Scendete! Sta un uomo là!!!...

ff

(I Poliziotti entrano)

47

ALLEGRO VIVACE ♩ = 132

pp sfz

(Si ode nell'interno della casa un grido soffocato. È la moglie di Palm.)

(Federico fa un gesto

Ah! sfz

violento come se volesse slanciarsi, ma Worms lo afferra e lo costringe a rimanere fermo)

LENE (con dolore)

(I Poliziotti tor-

Di - o di mi - se - ri - cor - dia!... sfz

nano trascinando Palm)

48

ff

LARGO ♩ = 48

IL CAPO (a un poliziotto)

Riconoscete Palm?...

PALM

Ebben

UN POLIZIOTTO

Lo rico - nosco!

LARGO ♩ = 48

ff *f*

PALM

sì, son Palm! So - no tedesco,

(fa cenno ai poliziotti di arrestare Palm)

IL CAPO

Fi - nia - mo!

PALM

e come ta - le li - bero...

rit.

(cercando di nascondere la propria agitazione)

WORMS *POCO PIÙ MOSSO* ♩ = 52

E do_ve vien condot_to?

IL CAPO

49

POCO PIÙ MOSSO ♩ = 52

A1 con_

Piano accompaniment for the first system, showing chords and bass lines in both hands.

FEDERICO

(La morte?!...)

IL CAPO

_ si_glio di Guerra di Braunaw!

Piano accompaniment for the second system, showing chords and bass lines in both hands.

(La moglie e i figli si abbracciano disperatamente a Palm. Alcuni poliziotti pongono termine a quei saluti e Palm è spinto

Pespress.

p

mf

pp

p cres:.....

fuori. Ma una fanciulla riesce a cacciarsi in mezzo ai poliziotti e ai soldati e ad avvin-
 ghiarsi stretta a Palm. È Jane, la piccola compagna delle sue letture. Giovanni Filip-
 po Palm l'abbraccia stretta stretta e fra i baci riesce a mormorarle poche rapide parole...)

f

(con profonda commozione)

Poco Più Mosso ♩ = 63

PALM

Puoi tu ri - dir al - lor ch'io parti -

50

Poco Più Mosso ♩ = 63

ff *p* *p*

And. marcato *

PALM

- rò quel can - to che pur or u - di - sti qui?...

pp

PALM

Gio_cat-to-li al ri-tor-no io por-te -

p poco cres.

Ded. *

PALM

(si china verso Jane e le parla all'orecchio)

- rò....

animando

pp

cres.

JANE (dopo qualche esitanza)

Sì!...

EL CAPO DI POLIZIA (interrompendo)

Or -

a tempo

PALM

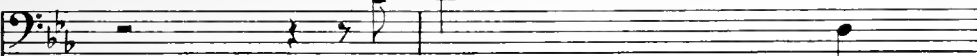

Son pron - - - to!...

IL CAPO

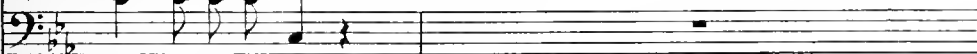

-sù, fa-te fi-nir!

marcato
ff
marcato

(Palm s'avvia dopo un ultimo abbraccio alla moglie, ai figli e raccomandando qualche cosa alla Jane; la piccina fa cenno di sì, replicatamente.)

51

fff
molto marcato

(si avvicina all' Ufficiale volendogli consegnare una borsa di denaro)

Off.

IL CAPO

Per Jeb-bel Armuth, que - sta....

poco rit.
Ped. *

(Una vocina sottile sottile in quel profondo silenzio si eleva e ripete la prima strofa della *Wild Jagd* di Körner e di Weber. È la piccola Jane che saluta Giovan Filippo Palm che va verso la morte.)

JANE

Più mosso $\text{♩} = 72$

(ma l'Uffiziale immobile cròlla il capo e risolutamente rifiuta. Bene! Bene!

IL CAPO Il Capo di Polizia rimette la borsa in tasca)

(Palm circondato dai poliziotti e

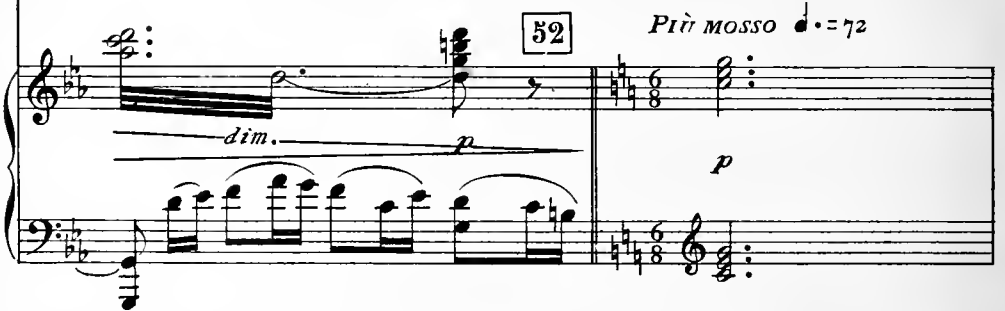

dim. *p* **52** *Più mosso* $\text{♩} = 72$ *p*

seguito dai soldati e dal Capo di Polizia e dal plenipotenziario Otto, si avvia pel sentiero del

JANE

sel - va là, tre - mendo un fra - go - re s'e - le - va co -

bosco, rivolgendo un ultimo sguardo, che è anche un ultimo saluto, al mulino, sul limitare

JANE

- m'onda in tem - pe - sta del - l'O - ce - an! Son que - ste trombe e i

del quale stanno la sua famiglia e gli amici, affrainti dal dolore)

JANE

lam - pi ac - ciar, che l' al - me sgomen - tano ei co - ri?

(Palm, cogli altri non è più in vista: la moglie di lui ed i figli scoppiano in diretto pianto ingi -

JANE

poco rit.
No, fie - ro ri - sponde un ca - va - lier:

col canto

nocchiandosi. Gli studenti li circondano affettuosamente, intonando pure il canto di Weber)

JANE

rit. molto.....

Ten. 1 pp rit. Quest'è la gran cac - cia fa - tal di Lüt -

Ten. 2 Que - st'è quest'è la gran cac - cia fa - tal di Lüt -

Bassi Quest'è la gran cac - cia fa - tal di Lüt -

Quest'è la gran cac - cia fa - tal di Lüt -

rit. *p rit. molto*.....

Cala lentamente il sipario

pp

MENO MOSSO ♩ = 63

STUDENTI

- ZOW!.....

- ZOW!.....

- ZOW!.....

- ZOW!.....

MENO MOSSO ♩ = 63

poco rit.

p

cres:.....

POCO PIÙ MOSSO ♩ = 84

f

pp

rit:.....

Ped.

sino.....

mf

alla fine.....

pp

ppp

** V*

** Ped.*

** 40*

Fine del Prologo.

QUADRO PRIMO

In un angolo della Foresta Nera Wurtemberghese, nella rozza casupola di un boscaiuolo. Federico Lœwe, dopo la sventurata campagna del 1806, vi si è rifugiato e nascosto con sua madre, una vecchia inferma, e le due sorelle Ricke e Jane, avendo Napoleone dichiarati fuori della legge di guerra tutti i volontari che hanno fatta la campagna sotto Lützow e Schill.

Carlo Worms è scomparso; perduto a Saafeld! E Crisogono, senza il suo senior, scoperto il rifugio di Federico, un bel giorno vi appare col suo buon sorriso pel novello suo senior, e una lagrima alla memoria del suo ex-senior, certamente morto.

La Germania ha ora di più un Regno di Westfalia e di meno la sua libertà.

È l'aprile - dalla aperta finestrata entrano nella capanna tutte le ebbrezze della primavera, tutte le carezze della foresta, la Foresta Nera.

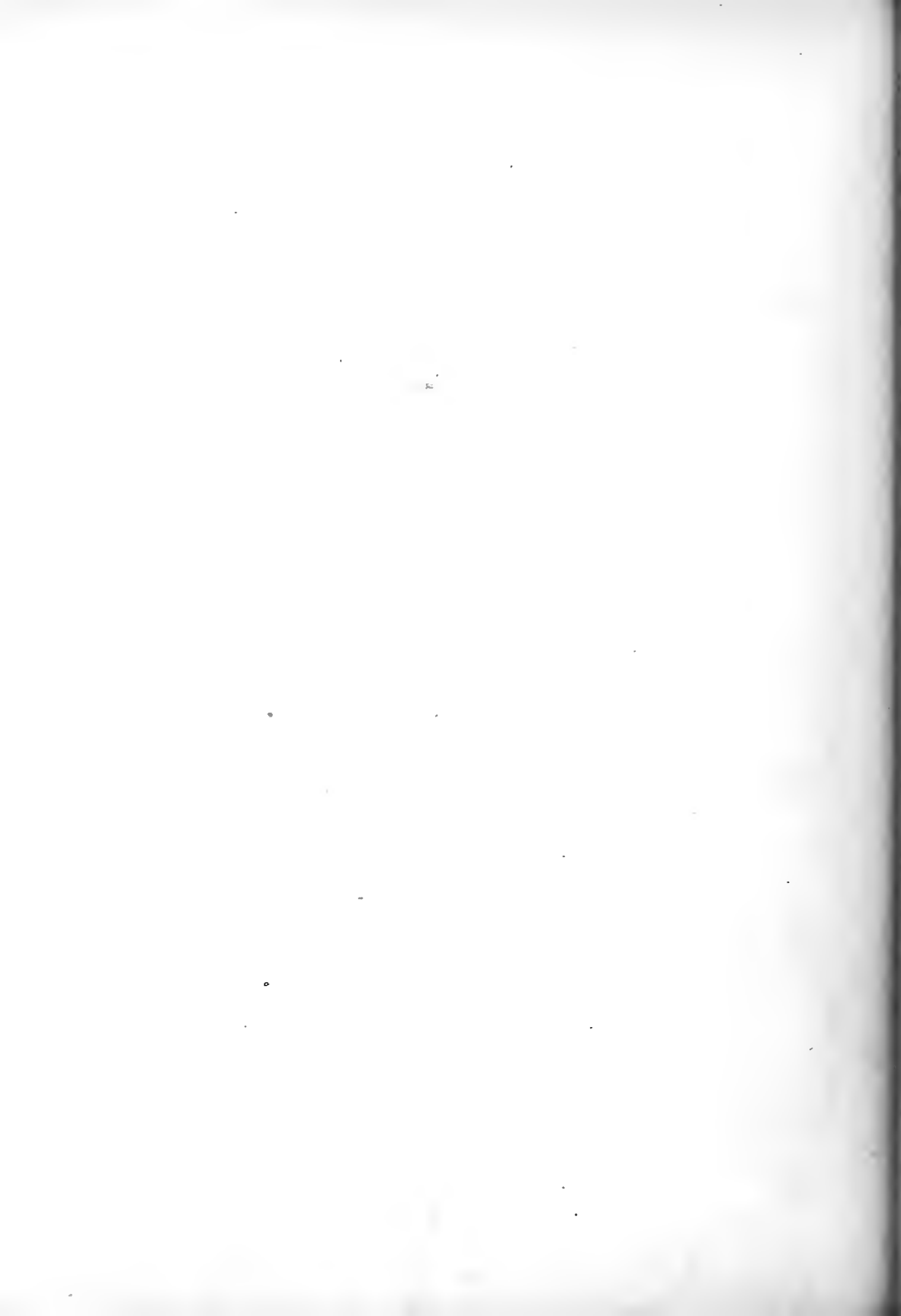

QUADRO I.

Si alza il sipario (Crisogono è seduto, fuori della porta, e sta

$\bullet = 63$
ALL.^{to} PASTORALE

p

preparando delle enormi cannuccie da pipa—La signora Hedvige è seduta in una poltrona,

vicino alla finestra—Federico e Ricke le sono vicini—La piccola Jane rincorre farfalle nella foresta; la si vede a quando a quando comparire e scomparire fra gli alberi)

pp

HEDVIGE (rivolgendosi a Federico)

E il bo - sciau - lo Pe - ters?

FEDERICO

Dal Pa - sto - re è anco - ra!

1

RICKE

Sta lon - ta - no as - sai!

HEDVIGE

È tar - do!

f p cres. *f dim.*

(La Signora Hedvige fa cenno a Federico e a Ricke di avvicinarsi a lei e prese nelle sue le

f p cres. *f* *p* *m.d.*

loro mani, accarezzandole con estrema dolcezza, coll' accento della più pro-

HEDVIGE - fonda felicità, sussurra:)

HEDVIGE

HEDVIGE

(Federico e Rieke ab.)

- li - - - - - cel....

cres:..... *dim:.....* 3

p. *f* *p* *ff*

p. * *p.* * *p.* *

bracciano commossi la signora Hedvige)

CRISOGONO

(annoiato)

Stragi! Sterminie fulmini! M'anno -

col canto

Più mosso ♩ = 116

CRISOGONO

(a Federico che viene sulla porta mostrando gli una enorme cannuccia di pipa)

Opp.

- iol

Più mosso ♩ = 116 *cres:.....*

p *staccato* *f* *f*

tran *tran*

FEDERICO

rit.
 Gran pipal Per chi?

CRISOGONO

Eccol Commemo-ra - ti-val Pel

col canto *p*

FEDERICO

rit. (crollando il capo) *3*
 Morto?... Ri - pe-to, io non lo

CRISOGONO

a tempo
 pove-ro mio senior!...

col canto *a tempo* *p* *cres.....* *f* *mf*

FEDERICO

cre_dol...

CRISOGONO (convinto)

Mor - - to!... Mor - to!...

fp

(Federico rientra in
casa, crollando sem-

I.^o TEMPO pre il capo, incredulo) (Crisogono si alza con vivacità e va loro incontro)
CRISOGONO

5 (Appaiono dal sentiero alcune fanciulle e si dirigono verso la casa del boscaiolo. Sono boscaiule della Fo-
resta Nera che portano fronde e fiori)

BOSCAIUOLE

Soprani *mf* Ah! fi_nal_

Contralti *mf* Ec_coci!

mf Ec_coci!

I.^o TEMPO

5 *p*

CRISOGONO

f -men-te! Nien - te, nien - te!

BOSCAIUOLE

Per-chè? su, di - te!

Per-chè? su, di - te!

CRISOGONO

(interrompendole)

È la_bo_rio - sa ci_vet_te -

BOSCAIUOLE
Se abbi-am tar-da-to...

Se abbi-am tar-da-to...

pp

CRISOGONO

_ri - a!

BOSCAIUOLE
Noi? No, davvero! Due colpi e vi - a!

Noi? No, davvero! Due colpi e vi - a!

CRISOGONO

p cres.

Lisciar la pel - le, vo - ler - si bel - le; tempo ci vuo - le

BOSCAIUOLE

f p cres. *f dim.* *f p*

CRISOGONO

off.

mie bo_sca_iuo - le!

Un po - co!

BOSCAIUOLE

Ci_vette?

Ci_vette?

6

f *p* *m.d.* *cres:.....*

CRISOGONO

BOSCAIUOLE

p dolce, espress.

Vi pa - re? Mai! Mai! Cer.to si

p

Vi pa - re? Mai! Mai! Cer.to si

dim.

dolce, espress. p

stacc. il basso

CRISOGONO

BOSCAIUOLE

sa che in di di fe - sta ci vuol più tempo. La lun - ga

sa che in di di fe - sta ci vuol più tempo. La lun - ga

CRISOGONO

BOSCAIUOLE

cres:.....

ve - stal..I nastri!..Il bu - sto!.. Calze!..Gon_nel - lel!.. Le trecce

ve - stal..I nastri!..Il bu - sto!.. Calze!..Gon_nel - lel!.. Le trecce

8.....

cres:.....

CRISOGONO

BOSCAIUOLE

vo-gliono del tempo as_sai!... Non per li - sciar, si-gnor, la

vo-gliono del tempo as_sai!... Non per li - sciar, si-gnor, la

8.....

(con ga-
lanteria)

CRISOGONO

Me-ra - vi - gliose di sde - gno ac - ce - se! Se of -

ROSCAUOLE

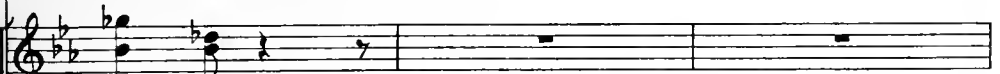

pel - le!..

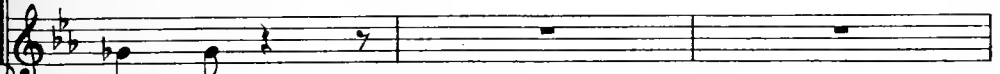

pel - le!..

8.....

CRISOGONO

- fe - se...

7

poco affrett.

La pa - ce

(ridendo)

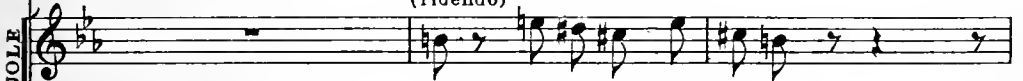

No; non siamo of - fe - se!

(ridendo)

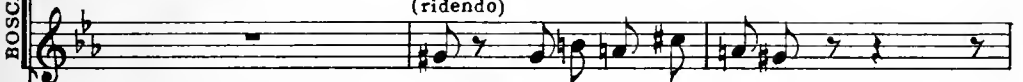

No; non siamo of - fe - se!

8.....

CRISOGONO

(allunga la mano, ma una boscaiuloa fa l'atto di non volergliela stringere)

dun - que?... Voi no? Du - -

(una boscaiuloa)

No!...

8

mf cres. *f*

Ped

CRISOGONO *riten.*

(La boscaiuloa

- - ra di cuo-re! Pre - - - go!...

riten:.....

col canto

*

ride e dà la mano)

POCO PIÙ MOSSO ♩ = 80

(Le boscaiule entrano in casa e vanno a sa-

CRISOGONO

8

Bra - va!

g

(Ottavino)

POCO PIÙ MOSSO ♩ = 80

staccato il basso

sempre staccato il basso

lutare la Signora Hedvige e Ricke. = Crisogono le ammira mentre si allontanano da lui, e -
CRISOGONO

sciamando)

REC^o

CRISOGONO

9

REC^o

Oh, Na - tu - ra, gran Ma - dre, oh, quali tor - si trionfa - li tu

Ped

*

MENO MOSSO ♩ = 69

(La piccola Jane, che ha seguito le bosca-

CRISOGONO

(siede ancora continuando
a lavorare le sue canne da pipa)

pla - smi al-l'om-bra d'u-na fo - re - sta!

MENO MOSSO ♩ = 69

pp

espressivo *p*

iuote, sorprende Ricke sola in disparte, agitata, mentre le boscaiuole sono intorno alla Signo-

CRISOGONO

Mol-do, perchè l'i-nu-til ve-sta?

mf

f

ra Hedvige e a Federico)

LARGHETTO ♩ = 66

JANE (avvicinandosi a Ricke)

La sorel - li-na che mi fa da mamma..... ha gli occhi

LARGHETTO ♩ = 66
p espress.

10

p

(Le boscaiule entrano con Federico nella camera nuziale per ornarla di fiori)

JANE

tutti rossi, rossi as - sa - i, rossi di pianto ha gli occhi come

poco cres.

JANE

ma - i..... la so - rel - - li - na che mi fa da

cres:.....

JANE

a piacere *a tempo*

mamma! Io le dico: «Sor - ri - di; il giorno è santo! Ridi, mamma!»

f *p a tempo*

JANE

11 *cres:* *f* *espress.* *mf* *dim:*

In_vece ognor di pian_to ha gli occhi

RICKE

rit.

a tempo

La so-rel_

JANE

ros_si e non ne so il per_chè.

a tempo

rit. *pp* *p*

RICKE

_li_na che ti fa da mam_ma..... ha gran do_

RICKE

- lo - ri co - me tu non sa - i. Es - sa è fe -

RICKE

- li - ce ep - pu - re pian - ge as - sa - i la so - rel -

RICKE

poco affrett.
- li - na che ti fa da mam - ma. Tu con un *pp a tempo*
poco affrett. *dim.* *a tempo* *cres:..*

RICKE *crtes:*

bacio asciuga a_gli oc_chi il pian - to..... ma del suo

crtes:

f *mf*

Ped. *

RICKE *poco rit.* *riten.*

duoi non diman_dar per - chè!.. *pp* per - chè!.. per -

poco rit.

f *p*

Ped. *

RICKE *Poco meno* $\text{♩} = 56$ (trattando il pianto) *rit.*

-chè! Non..... di - man - dar..... per -

Poco meno $\text{♩} = 56$ *espress.* *p* *rit.*

col canto

RICKE

PIÙ MOSSO ♩ = 76

- ché!
 CRISOGONO (vedendo avanzare dal sentiero il boscaiuolo Peters,
 entra in casa e grida a Federico)

C'è Peters, Fede-rico!

PIÙ MOSSO ♩ = 76

f
 Ped. *

(Il boscaiuolo Peters appare sul sentiero precedendo un ministro presbiteriano)

HEDVIGE

LARGHETTO ♩ = 58

(Federico e le boscaiuele escono dalla camera nuziale)

Finalmente!

12

LARGHETTO ♩ = 58

p *p* *poco cres.*

PETERS

(apre rispettosamente l'uscio della casa e si ritira per lasciare il passo al Pastore)

Pastore, entrate!

f

FEDERICO (andando incontro al Pastore)

A - que - sti tri - sti gior - ni

FEDERICO

avventu - rar - si è cor - tesi - a.

STAPPS

È do -

(accennando alla signora Hedvige seduta)

FEDERICO

Poco più mosso ♩ = 69

Mamma è ma - la - ta, e la pre - sen - za

STAPPS

- ve - re.

Poco più mosso ♩ = 69

FEDERICO

su - a a quan - to bra - mo è come au - gu - rio

FEDERICO

lie - to...

STAPPS (a Crisogono)

Voi siete u - no stu - den - te?

15

Pespess. *poco cres.*

f *pp* *pp*

pp

STAPPS

(con importanza) Ho un fi - gli o

CRISOGONO

Stu - den - tis - simo!

cres. *animando*

STAPPS

pur..... stu-den-te co-me voi. Mi chia_mo

8-----

STAPPS

Opp.

Stapps.

8-----

f *dim:....*

(Federico stringe la mano di Stapps con effusione; Crisogono si toglie il berretto — Ricke avvicina una sedia e fa sedere il Pastore presso la signora Hedvige, mentre esso chiede con

8-----

dim. *rit.* *p* *m.d.*

grande semplicità)

STAPPS

Che pos - so dun - que far?

pp

FEDERICO

MENO MOSSO ♩ = 63*p*

Son co - me mol - ti un

14 *MENO MOSSO* ♩ = 63

p

ped. ogni 2 quarti

FEDERICO

pro - fugo; fug - gii i'a - spro ser -

FEDERICO

- vag - gio in que - sta pa - ce sì

FEDERICO

• me - sta d'u - na sor - - te fu - -

FEDERICO

Poco più mosso ♩ = 72

- ne - - sta; da tem - po qui ce -

15 *Poco più mosso* ♩ = 72

mf cres:

Ed. *

FEDERICO

- la - to in que - st'a - sil - sel -

(Violini)

p *mf*

p *m.s.*

ped. * *ped.* *

FEDERICO

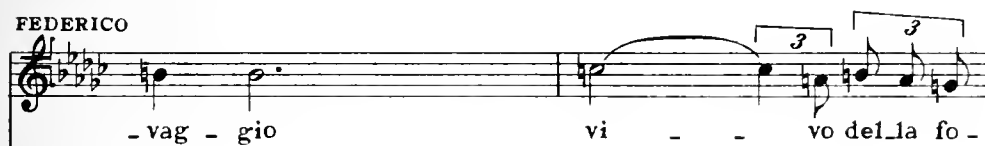

- vag - gio vi - - vo del la fo -

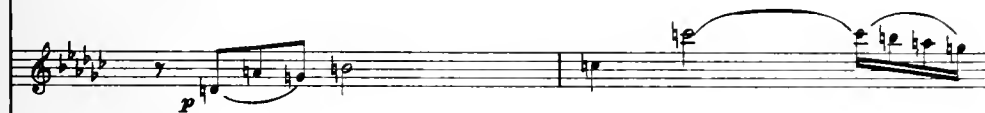

p

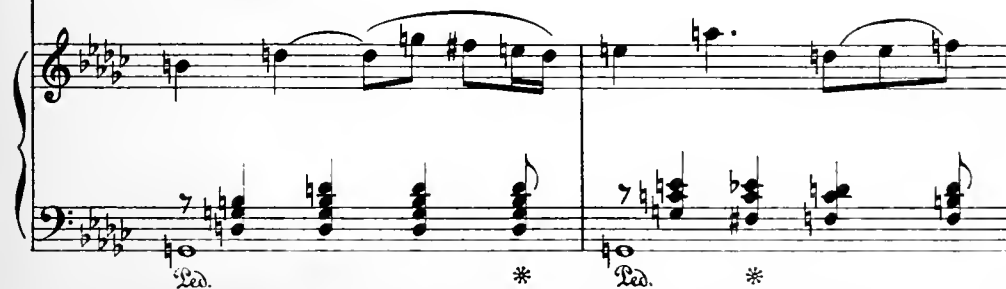

ped. * *ped.* *

FEDERICO

- re - - - sta.

affrettando.....
cres:..... f

Ped. *

FEDERICO

Pri - ma mor - te in - vo - ca - - - i! Ve -

a tempo

subito pp *mf cres.*

Ped. *

FEDERICO

_de - a l'on - ta infi - ni - ta, e -

Pa. *

FEDERICO

-ter - no lo squal - lo - re!..

f *poco rit.* *cres:.....* *f*

Pa. *

(rivolgendosi a sua madre e a Ricke, additandole affettuosamente al Pastore)

FEDERICO

Du - e ba - - ci, due ca -
 (Celli) *pp*
a tempo
pp
 Ped. * Ped. *

FEDERICO

- rez - - ze mi fan ria - mar la
cres:.....
 Ped. * Ped. *

FEDERICO

poco tratt. *a tempo*

ten.

vi - - ta, la mia mam - - ma e il mio a-

poco rit.

a tempo

col canto...

f \rightarrow *pp*

Ped. *

FEDERICO

- mo - - - re.

(Corni)

16

a tempo

f *cres:.....*

cres:

affrett.

Poco PIÙ ♩ = 76
 FEDERICO (con grande passione)

On - - - de a - - mo e

Poco PIÙ ♩ = 76

f dim:

FEDERICO

vi - - - vo e cre - - do! La

dim:

FEDERICO

vi - - - ta è tut - ta a - pri - le e

p

FEDERICO

l'av - ve - ni - re a - van - - - za!

FEDERICO

Ah! Ger - mo - - - glia

f

FEDERICO

la gran sel - - va;

FEDERICO

e o - - - gni ra - - mo sot -

dim:

FEDERICO

- ti - - - le

p

FEDERICO *Più mosso* ♩ = 92

rin - - - ver - - da u -

Più mosso ♩ = 92

FEDERICO

affrett:

- na spe - ran - - za!

affrett:

FEDERICO

cres.

Non più dub - - bî od

cres.

FEDERICO

an - - - go - - - scie!

FEDERICO

Tut - to il pas - sa - to il pas -

rit.

FEDERICO *ten.*

(abbracciando stretta a sè Ricke e av-

- sa - - - to è o - bli - o!

17

a tempo

f col canto

pp

p

-vicinandosi di un passo al Pastore)

FEDERICO

Voi compite il destino! Sia al cospetto di

mf cres: rit.

FEDERICO

*ff**Meno mosso* ♩ = 60

Di - - o la nostra sor_ te u - ni - ta.

ff *mf f*

(alzandosi)

STAPPS

♩ = 60
MENO MOSSO

Lo posso e lo farò!.. I te sti - moni?.

CRISOGONO (prendendo in disparte Federico)

pp

♩ = 60 Io
MENO MOSSO

pp

(Peters fa cenno che ha già pensato a ciò. Il Pastore siede al tavolo e scrive, informa.

ALLEGRO ♩ = 104

CRISOGONO

18 fo per la cen-te-si-ma vol-ta da te-sti-

ALLEGRO ♩ = 104

to delle persone e dei nomi dalla Signora Hedvige e da Peters. Le boscaiutole adornano

CRISOGONO

-mo - nio; è

di fronde e fiori la stanza ed il tavolo. Due boscaiutole si staccano dal gruppo e si collocano vicine a Ricke, che ha saputo intanto dominare la sua agitazione.)

CRISOGONO

ver..... ch'è un ma - tri - mo - nio,... un du - el - lo non

poco rit.

f

poco rit.

sfz

CRISOGONO *a tempo*

è; pe-

a tempo

sfz *mf* *ff*

CRISOGONO

- rò..... tu ba_daa me:..... tal quale è ognor la

f

CRISOGONO

re_go_la: in guar_ _ diale at_tac_ca

(Stapps ha finito di scrivere. Crisogono e Federico si avvicinano al tavolo.)

CRISOGONO

su - bi - tol...

ff

(Le boscaiuele hanno finito di adornare la stanza. I fiori e le fronde collocate sul tavolo lo fanno somigliare ad un altare. Federico chiamata Ricke a sè, vi sta ritto, il braccio di Ricke nel suo. Jane va a cacciarsi fra la Signora Hedvige ed il tavolo Crisogono e Peters si pongono accanto a Federico. Le due boscaiuele sono invece accanto a Ricke. Dietro la tavola Stapps in piedi legge con fervore la Bibbia - . Le altre boscaiuele si inginocchiano e pregano sommessamente)

LARGO $\text{♩} = 56$

19 *pp*

p — *mf* — *p*

mf

(Le boscaiuele si rialzano)

p — *mf* — *f* — *m.s.*

rit.

p

Ped.

(chiude la Bibbia e come ispirato, sollevando gli occhi al cielo, le mani stese, esclama:)

STAPPS

Non dal

(Violini)

pp

pp legatissimo

20

T.D.

STAPPS

Li - bro dei Li - bri ma dal cuo - re per in - spi -

12

6

6

STAPPS

-rar - mia Te trar - rò la

STAPPS

pre - ce..... Que - sta fe - sta d'a -

This system contains a vocal line with lyrics and piano accompaniment. The piano part continues with similar accompaniment. A fermata is placed over the first note of the vocal line. The word 'Lento' is written below the piano part.

STAPPS

- mor..... a cui mi

This system contains a vocal line with lyrics and piano accompaniment. The piano part continues with similar accompaniment.

chia - mi..... è for_se un va - ti -

Ped. *

STAPPS

affrett.

- ci - _nio?... Si; di -

f
cres.
f
Ped. * *Ped.* *

Poco più mosso ♩ = 63

STAPPS

- vin va - ti - cinio è qui l'a - mo - - - re! Lad -

p
Poco più mosso ♩ = 63
p

STAPPS

b

cres.

- do - ve s'a - ma e cre - de, è la Vit -

STAPPS

(ai due sposi)

f

- to - - - - - ria! Ta - le è il pensier di

(in preda a grande emozione, dice solennemente:)

STAPPS

opp. b

Di - - - - - o!... Voi sie - te

21 *cres:.....*

spo - - - si!

f

HEDVIGE (commossa)

O miei fi - - gli!

(Ricce abbandona, singhiozzando, la testa sul petto di Federico)

STAPPS

(avviandosi per uscire)

Addio!

dim..... *p*

HEDVIGE

Voi bene - det - to!

STAPPS

(rivolgendosi agli sposi)

Io debbo ri - tornar. Siate fe -

pp

Ped.

RICKE

(accompagnando Stapps sul limitare della porta)

Ad -

FEDERICO

Ad -

STAPPS

- li - ci, nuo - vi a - mi - ci!

pp

Ped.

* * *

- di - - - - o!

FEDERICO

- di - - - - o!

p

m.s.

Ped.

*

(Stapps parte accompagnato da Peters. Le boscaiuole fanno i loro addii alla Signora
Poco PIÙ MOSSO ♩ = 63

22 *pp*

Hedvige ed agli sposi, poi partono. Federico dà il braccio alla madre e con Jane l'a-

cres:.....

iuta a rientrare nella di lei camera. Ricke abbraccia la Signora Hedvige, poi va alla

mf

f

pp
Ped. *
sua camera. Comincia il tramonto)

f
Ped. poco rit:..... *
a tempo espress:

ppp
Ped. *
8

rit.
Ped. *
23

ppp
Ped. *
7

FEDERICO (ritorna e quasi subito appare Crisogono in completo assetto di viaggio)

Che fai? Tu ci abbandoni?!

CRISOGONO

Vo via!

ALLEGRO ♩ = 126

a tempo

CRISOGONO

MENO MOSSO ♩ = 92

Sì.

E-ro fresco, gras-so, pi-o,

MENO MOSSO ♩ = 92

CRISOGONO

li-bero! Or sembro una borsa di tabacco

e fo pie-

(Ricke, che ha udito le parole di Crisogono, gli si avvicina)

CRISOGONO

24

f

-tà! Muo - io del mal del - l'U - ni - ver - si -

CRISOGONO *affrett.* (con commozione)

-tà... Io dun - que le - vo il tac - col

affrett.

CRISOGONO *MENO* ♩ = 80 *rit.* (se ne va)

Loewe... voi Ricke, ad - di - o, - e co - si sia!...

MENO ♩ = 80 *rit.*

p

FEDERICO (con trasporto a Ricke) *Opp.*

CRISOGONO Ah,..... fi - nalmen - te mi - al!...

rapidamente prendendo il sentiero di sinistra)

pp *mf* *forte*

ped. * *ped.* *

(da lontano, perdendosi poco a poco)

ALLEGRO $\text{♩} = 126$

(Federico attira

CRISOGONO

25 Gau - de - a - mus i - gi - tur ju - ve - nes dum

ALLEGRO $\text{♩} = 126$

p

a sè Ricke che, obliosa del passato, è come inebriata)

CRISOGONO

su - mus! Gau - de - a - mus i - gi - tur

FEDERICO

 $\text{♩} = 69$
(con passione)

Ah vie - ni

CRISOGONO

ju - ve - nes dum su - mus!

$\text{♩} = 69$
MENO MÓSSO (dal 2º quarto in poi)

mf

FEDERICO

qui, le bianche braccia in - tor - no al col - lo mi - o!

p

FEDERICO

poco rit.

26

La tua te - sta vi - ci - na co - sì..... al - la

*poco rit.**col canto*

FEDERICO

a tempo

mi - a!

Il tu - o pres - so al mio

a tempo

RICKE

POCO MENO MOSSO ♩ = 63

(abbandonandosi, con voce semispenta e chiu -

Sem-pre co-sì!

FEDERICO

POCO MENO MOSSO ♩ = 63

cor!

RICKE dendo gli occhi beata)

poco rit. *mf* *rit.*

sf *sf* *mf*

Lia. *

FEDERICO *LARGHETTO* $\text{♩} = 58$ (Ricke aprendo gli
con molta espressione

27 *p* *espress.*

LARGHETTO $\text{♩} = 58$

FEDERICO occhi fissa amorosamente Federico)

p *espress.*

-stri - ni co - me la - ghi, co - me

FEDERICO

f *poco rit.*

cres. *mf* *f* *poco rit.*

lu - ne lu - mi - no - si, co - me

FEDERICO

a tempo
p

stel - le mi - ste - rio - si. No, non

a tempo
pp

FEDERICO

cres.

chiu - de - re il chia - ro - re del - le

mf animando

cres.

FEDERICO

f Poco più ♩ = 66

lar - ghe tue pu - pil - le. I - o m'ir -

Poco più ♩ = 66
(dal 3° quarto in poi)

cres.

FEDERICO

-ra_dio al_le scin - til - - le del - la.....

FEDERICO

affrett.

lu - ce... del - - l'a - mo - re. Io m'ir

FEDERICO

rit.

(Ricke abbandona, piangendo, la testa sul

-ra - dio al - le scin - til - le del - la

FEDERICO petto di Federico)

rit.

lu - ce del - l'a - mor, del - la

rit.

dim:

FEDERICO

ten. Opp.

lu - ce del - l'a - mor!

28 *affrett.* *f*

pp *rit. col canto* *cres. molto.*

Ped. * *Ped.* *

AGITATO ♩ = 112

FEDERICO (sorpreso)

(Ricche rialzando il capo, quasi con accento pauroso,

Pian - gi? Pian - gi!

AGITATO ♩ = 112

f

RICKE esclama:)

Sì!... Tremo alla mi - nac - cia d'u-n'occul - ta scia -

fp

RICKE

- gu - ra d'un te - muto do - lor, ah!.. e l'anima ha pa -

cres. *sempre col canto*

RICKE *a tempo*

- u - ra. E la ba - cia - ta

ff *mf*

RICKE

fac - cia del - la tua Ri - cke in - tan - to sen - te i ba - ci d'a -

rit.

pp *P dolce* *col canto*

RICKE

MENO MOSSO ♩ = 80
(quasi ridestandosi da

- mo - re por - ta - ti vi - a dal pian - to.

MENO MOSSO ♩ = 80

29

pp

Ad. *

RICKE un sogno pauroso)

Sei qui!... Sei mi - o!...

poco cres. *mf*

mf

RICKE

Mi - ol... Mi - ol... Sem - pre!!!... I nostri

cres. *f* *p*

pp

Ped. * Ped. * Ped. * Ped. *

RICKE

cuo - ri, le a - ni - me, i no - stri

mf

RICKE

cuo - rie le boc - che sus - sur - ra - no: Sem -

cres. *f*

Ped. * Ped. *

RICKE

RICKE

Second system of the musical score. The vocal line includes the lyrics: "pre! al dol_ ce de _ si _ o, ed". The piano accompaniment features triplets and dynamics *f* (forte) and *ff* (fortissimo). Tempo markings include *AGITATO* with a metronome marking of 108. A box containing the number "50" is present in the right hand. *ped.* (pedal) markings with asterisks are in the left hand.

RICKE

RICKE

stri - de, ir - ri - de e di - ce co - m'un am - mo - ni -

RICKE

(con angoscia)

- men - - to: Sem - pre... Ri - cke in - fe -

(Violini I!)

f *ff*

Led. *

RICKE

(abbandona di nuovo, piangendo, la testa sul petto di Federico)

- li - ce!

31

dim: *p*

LARGHETTO ♩ = 69 (Cala lentamente la notte)

FEDERICO (dolcemente rassicurandola)

p Que - sta pa - u - ra stra - - na

LARGHETTO ♩ = 69
p molto espressivo

pp *cres:.....*

FEDERICO

è..... nel - la tua per - so - na,

mf

FEDERICO (con slancio e passione)

è il di - vi - - - no ros - sor.....

cres. molto

p *f*

FEDERICO

rit.

.... di amante che si do - - - - na,

p *rit.*

FEDERICO *a tempo*

p è la gran scien - - - - za u - ma - - na

p *a tempo*

FEDERICO

poco affrett.

che ac - cop - pia nel de - sì - o

poco affrett.

cres:..... *f*

FEDERICO *a tempo*

ah! l'a - mor ed il pu - do - re!

pp a tempo

cres:.....

RICKE

(ravvivata al nome di Dio)

f Sì! L'a -

FEDERICO (con slancio)

L'a - mo - re, o Ricke, è Di - - - -

mf *cres:.....* *f*

RICKE

rit.

poco rit. quasi a tempo

- mor, l'amor è Di - ol E questo, nome san - to,

FEDERICO

- - ol

pp *poco rit. quasi a tempo*

m.s. *col canto*

Teo *

RICKE

pe - nè - tra nel mio cor,

piu rit.

RICKE

e a - sciu - ga a - gli occhi il pian - - - tol

poco affrett.

poco affrett.

RICKE

a tempo

Or dunque a - mo - re è Fe - - - de?...

a tempo
cres.

mf

mf

RICKE *rit.*
 FEDERICO E - ter - - na?
 Fe - - - del In - fi -

52
rit.

pp *mf* *pp*

Ted. *

RICKE *Poco PIÙ MOSSO* ♩ = 76
 FEDERICO E cuor che a - ma cre - de...
 - ni - - - tal ed

Poco PIÙ MOSSO ♩ = 76
pp

Ted. *

(interrompendola)

FEDERICO
 a - - - ma ol - tre la vi - - - ta!

Ted. *

RICKE (abbracciandosi stretta a lui)

Dun - - - que ai miei oc_chi cre - di?...
 FEDERICO
 O bel -

RICKE

FEDERICO *affrett.* Vi ve - di l'a - mor mio?
 - l'oc_chio che non men - tel!...

FEDERICO *a tempo*

rit.

Ne - gli oc_chi tuo_i, ne - gli oc_chi tuoi lo ba - cio!
 a tempo

Poco più mosso ♩ = 84

RICKE (con passione)

Pren - di i miei oc - chi, ba - - - ciami, o, a - -

FEDERICO

Poco più mosso ♩ = 84

mf

RICKE

- man - te mio dol - - cis - - si - mo,

FEDERICO

La tua boc - ca m'ab - ban - -

RICKE

le brac_cia tu - e m'at - trag - - gono or

FEDERICO

- do - - - na

RICKE

vi - vo, sen - to e pal - pi - to!

FEDERICO

so - no l'a - ni - me du - - -
l'a - ni - me due ba - - -

RICKE

Tu pur gli oc - chi so - a -

ba - - - ci

FEDERICO

- ci...

33

RICKE

- vis - - si mi or do - na al ba - - cio

FEDERICO

or vi - viamo...vi - vi...e ta - - - ci

RICKE

animando.....

mi - - o e be - vo..... a - vi - da

FEDERICO

nel mi - ste - ro del so - spir!

p animando.....

RICKE

cres:.....*e*.....

l'a - - nima ch'en - tro splende - e m'in-

FEDERICO

La tua bocca m'abban - do - - - na

cres:.....*e*.....

Ped. * Ped. * Ped. * Ped. *

RICKE *incalzando* *sino*

ne - - - brio! Pren - di i miei oc_chi

FEDERICO

so_no l'a_ni_me due ba - ci! La tu_a

..... *incalzando* *sino*

Ped. * Ped. *

RICKE *rit:*.....

f ba - - ciami, ba - - ciami!

FEDERICO

hoc - ca ah,m'ab_ban - do - - - - nal'

rit:.....

Ped. * Ped. *

RICKE

(già le disiose bocche si toccano in quelle miti ombre della sera che

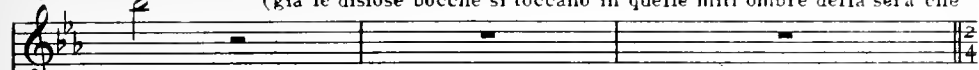

Ah!

FEDERICO

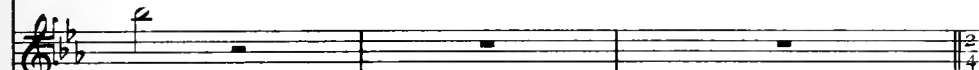

Ah!

a tempo

fff marcatissimo *affrett.*

RICKE avvolgono i due amanti, quando dal sentiero della foresta si ode una voce cantare
l'Inno di Weber)

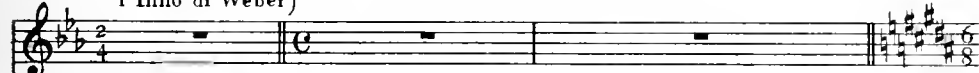

FEDERICO

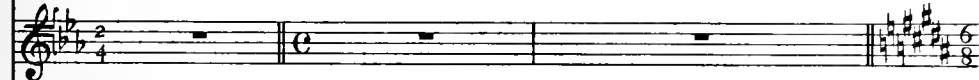

WORMS

(interno)

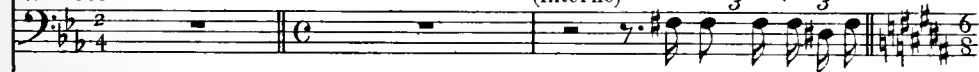

Risplende tutta la

dim. *p* *pp*

(ascolta colpito; ad un tratto in preda a vivissima gioia, grida:)

FEDERICO *ALLEGRO* $\text{♩} = \text{♩}$

E Worms!...

WORMS

sel - va già; tre - mendo un fra-go-re s'e - le - - -

ALLEGRO $\text{♩} = \text{♩}$

mf *sf*

FEDERICO (corre nella camera da letto, vi prende una lampada ed esce ad

È Worms!...

WORMS

- va co - m'onda in tempe-sta del - l'o - ce - an! Son

FEDERICO incontrare l'amico. Ricca si afferra convulsa alla tenda che divide le due stanze quasi per nascondersi nelle sue larghe pieghe)

WORMS

queste trombe e i lampi acciar che l'alme sgomentano e i co-ri?

34 (Federico appare nel fondo del sentiero sostenendo Worms)

ALLEGRO

rit:.....

(Federico e Worms entrano in casa; Worms si lascia cadere spossato su di una sedia; Federico depone la lampada sul tavolo e guarda Worms colpito dal di lui stato pietoso)

MENO MOSSO $\text{♩} = 76$

WORMS

Recit.

Per - chè guardi co - si? Mu - ta - to...ve - ro?

Più mosso ♩ = 96

FEDERICO

Si!... U - n'ombra!...

WORMS

Sembro... Un mor-to!

55

Più mosso ♩ = 96

f a tempo *rit.* *dim.*

WORMS

rit. *LARGHETTO* ♩ = 72

So - no un ri - sor - to!

Fe-rito, prigio-

col canto *p* *p* *pp*

WORMS

3

- nier,

vol-li fug - gir

per non morir fra

col - tri,
Off.

WORMS

coltri, ma in bat - taglia; mi fin - si

cres.

WORMS

mor-to e fui gitta-to mor-to fra i morti d'u-na

WORMS

stan-za, d'una stanza fune-ra-ria! Là, il di vidi mo-

pp

WORMS

-rir,..... giunger la not - te, no-ve-rai l'o-re

poco cres.:.....

WORMS

Più mosso ♩ = 108

len - te... len - te... len - te... a mez - za -

..... *dim* *Più mosso* ♩ = 108

pp

WORMS

- notte co - me spetro fuo - ri bal - zai dalla fi -

3 *3*

ALLEGRO ♩ = 126

WORMS

- nestra e... via pei campi!

36 *ALLEGRO* ♩ = 126

cres. *f*

3

ff p p

fp

WORMS

Sen-tii dell'ar-mi il fer-ra-gliare,..

cres:.....ff

WORMS

(a piacere)

il fuoco! Sen-tii l'a-cu-to

(Piaatti) ff col canto fp

WORMS

rit.

morso d'una fe-ri-ta, ma il mio vo-

a tempo 3 ff

LARGO ♩ = 63

WORMS *a piacere*

- ler che m'ha fat - to gi - gan - te po - tè più del do -

LARGO ♩ = 63

fp *fp* *col canto*

PIÙ MOSSO ♩ = 84

WORMS *a tempo* *poco rit.*

- lor!... Allor...

PIÙ MOSSO ♩ = 84

37 *espressivo* *a tempo* *poco rit.*

p *poco rit.*

WORMS (alzandosi)

al_ lo - - - ra... ap -

rit.

cres:..... *f* *dim.* *pp*

LARGHETTO ♩ = 84

WORMS *con cuore*

- pe - na il suo - lo san - - to di.....

LARGHETTO ♩ = 84

cres.

p

WORMS

li - ber - tà ho toc - ca - - to soa -

WORMS

- vis - - si - mo pian - - to ha il..... mió'

cres.:..... *cres.:.....*

WORMS

vi - so ba - gna - - to.

f *dim.*

Leg. *

WORMS

Pian - gila me dis - si, È la - - grima

pp *cres.*

WORMS

que - sta che non..... do - lo - - ra!

f

WORMS

Per la San - ta Ger - ma - - nia

38

WORMS

ah, tu puoi mo - - rir an - - cor! E, a

WORMS

ter - ra, là, a gi - noc - - chi ba - -

(Corni)

p

pp

WORMS

- ciai il pian - to mi - o, be - ne -

WORMS

- dis - si i..... miei oc - chi,

ten. *a tempo*

rall.

col canto *f*

WORMS

a - te - o a - do - rai Di -

p *cres.* *rit.*

(Violini) *pp*

p *rit.*

ped. *

(Federico è fortemente commosso al racconto di Worms - Ricke tutt'ora immobile, livida, ascolta, ma nessuna pietà traspare dal suo volto)

WORMS

WORMS

WORMS

WORMS

FEDERICO
Più mosso (con entusiasmo)

Il Tu - - gend-bund!

[59] *Più mosso*
cres.

(con affetto)

WORMS

Si! I'E - po - - pe - - - al OI,

a Federico)

WORMS

I'im - - pe - rio - sa bra - - - ma d'un

cres:.....

WORMS

o - ri - glie - re a - mi - col An -

Opp.

f

f

WORMS

- cor u - dir pa - - ro - - le a - mi - che...

Opp.

f

f

FEDERICO

(con slancio)

Tu

WORMS

cre - - de - re a un av - - ve - -

cres.

f

f

FEDERICO *MENO MOSSO* ♩ = 80

WORMS giun - - - gi in o - - -

40

MENO MOSSO ♩ = 80

ff

FEDERICO

- ra gio - con - - da... Di

FEDERICO

mie..... noz - - ze è il

p

FEDERICO

pri - - mo gior - - no!

(accennando a Ricke che si è scostata dalla tenda)

FEDERICO

E Ri - - - cke è
 8.....
f

FEDERICO

la mia spo - - sa!
 8.....
f

(Ricke si avvanza lenta, rigida quale statua. Worms la guarda esterrefatto come uo-
mo colpito da grande affanno)

FEDERICO

Tu - - a ca - - sa è
 8.....
dim:

FEDERICO

que - sta! - Po - - sa!
 8.....
p

ALLEGRO ♩ = 108

cres.

ff

(Worms fissa Ricke quasi im-
plorandone il perdono; ma lo
sguardo di Ricke è implacabile:
Federico interpreta quel terri-
bile silenzio una profonda pie- (con subitanea risoluzione)
tà di donna)

WORMS

Or-sù, in cam-

41

ff

(sorpreso, volendo trattenere l'amico)

FEDERICO

REC¹⁰

rit.

Partire tu! Par-ti-re stanco, affranto?!

WORMS

- mi - no!

ff

REC¹⁰

mf

rit.

sempre col canto

mf

FEDERICO

WORMS

De - sti - no giu - sto e san - to!

p

(a Ricke, invitandola a unirsi a lui per trattenerne Worms)

FEDERICO

WORMS

non ri - pi - gli lena?.. Ri - ckel..

In - ci - ta me

p

RICKE

(con freddezza crudete)

UN POCO MENO ♩ = 69

WORMS

Addio!

l'o - - ra.. Ad - di - o!

Sol ri - for - ni - te la

UN POCO MENO ♩ = 69

pp

p

(Ricke prende la bisaccia e va a rifornirla di cibi, mentre Federico insiste ancora presso Worms)

FEDERICO

Tu non mi lascerai! No!

WORMS

vuota mia bisac_cia!..

Lo debbo!

(a giustificare la sua partenza, sussurra misteriosamente:)

UN POCO PIÙ MOSSO $\text{♩} = 80$

WORMS

Il Tu_gendbund co_man - da..

Tor - ne -

42

UN POCO PIÙ MOSSO $\text{♩} = 80$

(approfittando dell'assenza di Ricke consegna a Federico una lettera; questi l'apre e la legge ansiosamente)

WORMS

-rò!

Leggì!

FEDERICO

Per me? U-no dei ca-pi?...

ALL^o VIVACE ♩ = 144

WORMS

Sì! A Koe-nigsberg! T'at-ten-do!

ALL^o VIVACE ♩ = 144

FEDERICO

Giu-ro!

(vedendo ritornare Ricke, esclama)

Non manca-re! Si-lenziò!

MENO MOSSO ♩ = 100

FEDERICO (Worms rimette la bisaccia al collo e si avvia) (tentando ancora di trattenere Worms)

Minaccia il cielo! Tuona!

MENO MOSSO ♩ = 100

43 *fp* *Pespressivo*

FEDERICO

(parte con Worms)

Resta! Ah ch'io t'additi almeno il tuo cam-mi-no!

WORMS (risoluto)
Addi-o!

(Fuori nel lontano tuona, ma la luna pur tuttavia si mo-

p *mf*
Ped

stra e penetra nella stanza dove Ricke è rimasta immobile, colpita dall'apparizione di Worms =

p *accres molto*

Una disperazione profonda s'impadronisce di lei -
ALL. VIVACE ♩ = 168

Si getta in ginocchio, prega fervidamente, disperatamente :

A un tratto cessa di pregare e levatasi ritta, le braccia stese al cielo in atto d'im-

(Violini)

precazione,

..... grida :)

RICKE *a piacere* *LARG^{to}* ♩ = 66

44 Tu non sei buo-no, o Di - o! Tu non sei giu-sto!

col canto *p*

RICKE (guarda intorno a sè ed ora tutto le fa terrore)

pp

LARGHETTO

pp

LARGHETTO

RICKE (con intenso dolore)

45 Al - - l'ar - - den - te de-si - o già ri - na - sce - va il

LARGHETTO *espressivo*

pp

RICKE

cres.

cor, e - ra il pas - sa - to o - -

RICKE

- bli - o e l'av - ve - ni - re a -

RICKE

Un poco meno

- mo - - - re. Ne' miei capel - li an - co - ra le

espressivo

Un poco meno pp.

Opp. sen - to! Il

RICKE

care di - ta sen - to! Il labbro ancor di_sfi_o - ra il.....

cres:

RICKE

ba - cio della vi - ta! Nel_l'inf_i - ni - ta ebbrez - za del di -

mf *f*

RICKE

a tempo *p rit:.....* *f affrett.*

vi - no mo_men_to, gri - da - vo:.... io vivo alfi - ne!.... Ho.....

rit:.....

a tempo col canto.....

RICKE *poco rit.* *Pa tempo* *poco rit.* *poco rit.*

vin - to... la... mi_a sorte! E in - ve - ce... è già la fi - ne... la

dim: *atempo* *pp* *poco rit.*

RICKE *molto rit:* *dim:* *Poco PIÙ* ♩ = 69

fi - ne... la morte in ve - ce... è già!

Poco PIÙ ♩ = 69

sempre col canto *f*

cres:

46

p

RICKE (con accento di disperazione)

p

Or che fa - rò? men - tir?... fug - gi - re?...

RICKE *PIÙ MOSSO* ♩ = 92

(Rimane cupamente assorta,.....)

PIÙ MOSSO ♩ = 92

fp

..... poi a un tratto.....

RICKE

f

..... esclama:)

RICKE

De - sti - no, ti ob - be - _ di - scol..

ff

RICKE (Siede -- scrive rapidamente e risolutamente)
 MENO MOSSO ♩ = 76

47

MENO MOSSO ♩ = 76

pp

Ped del pp

RICKE

(alzandosi)

È fat-to! È fat-to!

RICKE (Si avvicina alla finestra = il cielo è ormai tutto coperto di nubi = rombi di

Il ciel s'è fat-to

48

f *fp*

*

tuono - lampi)

RICKE

te - nebra! La selva e il mondo è te - nebra onde Ri_cke ce_lar vi

fp *fp* *fp* *fp*

RICKE

pos - sa la sven_tu - ra su - - - a!...

marcate

RICKE (Corre nella stanza nuziale - Si china a baciare il guanciale del letto Prende un fiore

49

pp *cres.*

Ded. del PP

*

e se lo nasconde in seno... Poi si arresta ad ascoltare e le pare che Federico ritorni. - Si avvituppa in un mantello, = pone la lampada presso la lettera e rivolta a tutte quelle cose
 RICKE

mf *pp* *cres.*

Opp.

che abbandona, dice:)

- dio!

RICKE

O ca-re co-se, ad-di-

f

RICKE

(esce e ha appena il tempo di celarsi dietro un albero, mentre Federico ri-

- - o!

f

ALLEGRO $\text{♩} = 84$

FEDERICO

- torna e le passa vicinissimo rientrando. Poi Ricke s'interna nella selva, correndo, tra la luce

50 ALLEGRO $\text{♩} = 84$

fp

p

FEDERICO

vivida dei lampi)

Ha vo - lu - te par - tir!..., Non la mi -

pp

FEDERICO

- nac - cia del - l'u - ra - ga - - no,

FEDERICO

non le mie pre - ghie - re la lun - ga

p

FEDERICO

(guardandosi attorno e cercando di Ricke)

vi - a da quel vo - ler i han smos - so!

FEDERICO

a piacere

(chiamandola)

(penetra nella stanza da letto... è vuota)

51 E Ri - cke? Ri - cke!

a tempo

col canto *mf*

FEDERICO

FEDERICO

*a piacere**a tempo*

(vede la finestra aperta)

a piacere

Ah, da mia ma - dre! La fi - nestra aper - ta anco - ra?!

a tempo

col canto *cres.* *col canto*

FEDERICO

(va, e à stento gli riesce di rinchiuderla per la gran violenza del vento)

a tempo
mf cres:

FEDERICO

(si avvicina al ta-

Scoppia l'u - ra - ga - no!
s

FEDERICO

(con calma)

volo per prendere la lampada e vede la lettera di Ricke)

(ma appena ha presa la lette-

Tò, Ricke'che mi scri-ver? *a tempo*
ff col canto

FEDERICO

ra se la lascia sfuggire dalle mani)

Di - o ! Fug -
ff dim.

FEDERICO

- gi - ta!

f *pp*

FEDERICO

(raccolge la lettera e confusamente rilegge:)

rit. (*parlato*) *a tempo*

(si ferma livido)

«Com - pian - gi - mi»
a tempo

f *fp rit.* *cres:*.....

FEDERICO

(torna a leggere)

Com - pian - ger - la?!... per - chè?

f *f* *cres. molto*

FEDERICO

«Per te, per mamma, per tutti sono morta?!... Compiangimi e per -

53

p *p*

FEDERICO

affrett.

(rimane come fulminato...corre come pazzo per

- dona... perchè t'amo!»

FEDERICO

salire alla camera della madre, poi muta pensiero e si avvia per entrare nella stanza da

cres:..... affrett:.....

FEDERICO

letto è lascia invece, come impaurito, cadere le cortine = Sempre più violento si fa fuori l'uragano)

sino..... al.....

FEDERICO

Più mosso $\text{♩} = 96$

(con immenso dolore)

Ah più fie ro u - ra -

54 *Più mosso* $\text{♩} = 96$

ff

con 8.^a bassa ad libitum.....

FEDERICO

- ga - no scop - pia e in - fu - ria

FEDERICO

den_tro all'a_ni_ma mi - a!!... 55

FEDERICO

Già il mio cer - vel - lo

(Ottavino) *ff*

ff

con 8.^a bassa ad libitum.....

FEDERICO

ah, smarri - sce o_gni vo - le - re del pen_sie - ro!!

ff

con 8^a bassa ad libitum.....

FEDERICO

(come un pazzo grida:)

FEDERICO

Perchè ?

Perchè ?

Perchè ?..

Corni

56

mf

sp

dim:.....

FEDERICO (con angosciosa passione)

Già..... sul mio pet - - to

p

FEDERICO

io..... la strin - ge - - vo!...

FEDERICO

Tut - ta!... tut - ta!... tut - - ta!...

cres. *f*

Opp.

FEDERICO

Sul - - la..... mi - - a

f

FEDERICO

già..... la di - sia - - - - ta

FEDERICO

boc - ca ah,..... spasi - ma - - va...?

FEDERICO *rit. molto*

la di - si - a - ta boc -

FEDERICO (ad un tratto gli sovviene che in quel momento udì la voce di Worms, mentre Ricke si scostava da lui quasi impaurita)

PIÙ MOSSO $\text{♩} = 120$

- cal Worms!!..

(Violini) *staccatissimo*

57 *PIÙ MOSSO* $\text{♩} = 120$

fp
lto.

FEDERICO

Worms che can - - - ta!!.. Eb -

*

FEDERICO

- be - - ne, per - ché tre - - -

cres. —

And. *

FEDERICO

- - - mo?

(L'uragano è al colmo - Federico torvo, agitato da terribili sospetti, si abbandona su una sedia
 FEDERICO

ff
 con 8^a bassa ad libitum.....

FEDERICO
 riandando col pensiero il passato)

FEDERICO *a piacere*

a piacere

a tempo

58 Quan - do?... Do - ve?... Lag - giù... al mu -
a tempo *a tempo*
col canto p *col canto*

FEDERICO

MENO MOSSO $\text{♩} = 84$

- li - no... *MENO MOSSO* $\text{♩} = 84$ I - o?... Lun - gi... con
cres. *mf* *sf*

FEDERICO

(alzandosi, con un

Gior_gioll!... Là!... Worms!... E

grido terribile)

FEDERICO PRIMO TEMPO $\text{♩} = 120$

(fa un gesto di or-

Ri - - - - - cker...

PRIMO TEMPO $\text{♩} = 120$

FEDERICO

rore, come per scacciare l'orribile sospetto) (L'uragano infuria ancor più; un fulmi-

con 8ª bassa ad libitum.....

ne scoppia vicino alla casa..... una vocina impaurita chiama disperata:)

59

fff *fp* (Fulmine)

MENO MOSSO $\text{♩} = 72$

JANE (internamente)

(Jane entra correndo, lagrimosa dalla paura)

Ri - cke!!! Ri_cke, ho pa -

MENO MOSSO $\text{♩} = 72$ La pic_ci - na!

p *f* *pp* *

JANE

-u - ra!

FEDERICO

(guardandola con grande attenzione)

Ricke è

FEDERICO

(l'uragano va a poco a poco calmandosi)

Riten:

vi - a...

par - ti - ta...

È par-ti - ta con...

Riten:

molto espress.

p

JANE (con espressione di paura)

Il ma_le - det - to?!..

FEDERICO

(sorpreso, fissando sempre Jane)

Car_lo...

Il ma_le - det - to?!..

..... *sino* *al*

JANE

MENO MOSSO $\text{♩} = 56$

L'uomo del Muli - no!

FEDERICO

(con insistenza)

Il ma_ledet - to!.. Di, perchè tal nome?

..... MENO MOSSO $\text{♩} = 56$

JANE

Là Ricke lo chia - ma - va: Il male - det - to!..

Opp.

JANE

Oh, Ricke ha pianto tan_to! (insinuante e cercando tranquilare Jane):
a piacere

FEDERICO

O mia picci - na, ri -

(Federico siede e attira presso di sè Jane, ascoltandone con angosciata attenzione il racconto)

FEDERICO

- cerca i più lon_ta_ni sov - nir!..

60 *rit. molto espress.*

P rit. molto

JANE *AND^{te} MOSSO* ♩ = 84

Sem_pre pian - ge - va, e se chie - de - vo:

AND^{te} MOSSO ♩ = 84

p

JANE

Per - chè?. ta - ce - va. Io pur pian -

pp

JANE

- ge - - vo. 61 A gio_chi mie - i

p

JANE

cres. più non gio - ca - vo, vi - ci - na a

mf

JANE

poco rit. le - i sta - vo e guar - da - - vo.

poco rit.

dim.

FEDERICO (con accento di grande amarezza, levandosi di scatto)
a tempo

62

Pian - ge - va sem - pre!! E an - - co - - ra

ff a tempo

Red. *

(torna a sedere e ad ascoltare, forzandosi alla calma)

FEDERICO

l' a - ni - ma mi - a è nel bu - - io!..

dim:

JANE

So - la cre - den - do si, un di, se - du - ta,

p

JANE

l' ho u - di - ta in la - cri - me dir: Son per -

p

poco rit.

poco rit.

JANE

*più rit.**A tempo*

du - ta! E - cupa, as - sor - ta

FEDERICO (con disperazione)

Per - du - ta?!..

63

più rit. *ff* *p* *pp* *A tempo*

JANE

l' u - dia - so - ven - ti dir fra i la - men - ti:

JANE

« Ah! fos - si mor - - - - ta! »

FEDERICO (quasi singhiozzando)

Ricke!..

Ri_cke!..

pp

LARGO ♩ = 69

FEDERICO (si alza con impeto; Jane intimorita e sorpresa lo stà a guardare immobile)
(con immenso dolore)

ff O mi - a vi - ta fi - ni - ta! Per me tut - to è squal -

64 LARGO ♩ = 69

ff

FEDERICO

- lor!..... La mi - a vi - ta è fi - ni - ta o

FEDERICO

PIÙ MOSSO ♩ = 88

(con terribile risoluzione)

- - gni co - sa è do - lo - re! Or

PIÙ MOSSO ♩ = 88

10

FEDERICO

- sù mio cor,..... non pian-ti, non viltà ! Non

(Ottavino) *ff*

FEDERICO

affrett.

più do-lor,..... ma l'o-dio... non piet-à ! A

(Ottavino) *ff*

affrett.

FEDERICO *a tempo*

Koe - nigsberg! col - pir - lo in tut - to... O -

ff a tempo

Ped. *

FEDERICO

molto rit. (prorompe in diretto pianto)

- no - re! glo - ria... la pa - tri - a!

molto rit. stent.

Ped. *

(L'uragano s'è calmato - riappare la luna, che rischiarla la selva e penetra dalla finestra nella stanza)

MENO MOSSO

65

ff

dim.

Ped. * Ped. * Ped. *

(vedendo piangere Federico gli
 si accosta timorosa, lo prende
 per la mano e lo conduce vicin
 o alla finestra)

JANE

Ve-di, la lu-na pie-na ri-

dim. *p*

Ped. * Ped. * Ped. *

JANE

- schia-ra..... il ri-tor-no di Ri-cke! Attendiamo col

pp

Ped. * Ped. * Ped. *

JANE

(Federico, commosso, affranto,
 gior-no! A-spet-tia-mo...

m.s......

Ped. * Ped. * Ped. *

siede vicino alla finestra, tenendo fra le sue braccia Jane, accarezzandole, con movimento quasi incosciente,

JANE

POCO PIÙ MOSSO ♩ = 69

Co - sì.....

POCO PIÙ MOSSO ♩ = 69

leggero
pp

Ped. * Ped. *

la testa.)

JANE

(Cala lentamente il sipario)

.....

Ped. *

ppp

Ped. *

Fine del Quadro 1°

QUADRO SECONDO

A Koenigsberg. Nei sotterranei della Società secreta « Louise-bund » (una diramazione del Tugendbund). Rozza tavola, alcune panche e sgabelli di legno, e addossato alla parete di sinistra, presso all'enorme pilastro in muratura al quale sono affissi i Bandi e i Decreti e gli Ostracismi della Società secreta, un armario zeppo di *rapiere*, spade ed altre armi per difendersi in caso di sorpresa.

Le pareti sono bizzarramente ricoperte da iscrizioni e strani disegni: bandiere, teste di morto, le braccia incrociate della Vehême, nomi, date!... Nell'alto, in nero, è scritta la data della prima Confederazione; il Reame di Westfalia è dipinto entro un circolo che pende sorretto da una forza; invece i nomi di Wolkensdorf e di Schill sono dentro alla aureola di una bizzarra ghirlanda raffigurante una corona d'alloro.

Sul valore simbolico vi è poco a dire, ma quanto al valore artistico si comprende che tutte le iscrizioni murarie furono speciale lavoro di Crisogono, il quale funge da segretario, cancelliere, usciere, portiere, e... banditore!

QUADRO II.

(Tromba)

$\text{♩} = 92$
AND^{te} MOSSO

f ben marcato

dim:..... p pp.
stacc.

f

dim:.....

stacc.

pp

p

pp

stacc.

cres.

f

sempre stacc.

p

subito p

cres.

(Si alza il sipario) (Carlo Worms, seduto al tavolo, scrive)

f

ff

dim:.....

p

pp

(lontani)

ALCUNI FRATELLI (interni)

(altri)

1

Ger - ma - nia! Ger - ma - nia!

pp

ALTRI FRATELLI
(ancora lontano)

Ger - ma - nia! Ger - ma - nia!

cres:.....

ALTRI FRATELLI
(meno lontano)

Ger - ma - nia!

cres:.....

ALTRI FRATELLI

Ger - ma - nia!

mf

CRISOGONO (dal fondo portando un mantello e una maschera che porge a Worms)
(parlato)

2 Senior, il tuo mantello e la tua maschera. digià i «Fra-

mf

CRISOGONO

_tel - li» scendono al con - ve - gno! Tri - on - fal -

CRISOGONO

_men - te in - cro - cia al - ta per l'a - ria su su dai

CRISOGONO

cuo - ri la pa - ro - la d'or - dine: «Ger - mania! Ger - mania!»

(entrando in scena a gruppi e dando la parola d'ordine a due studenti che stanno, colle spade incrociate, a ciascuno degli ingressi; le spade alla parola d'ordine, si abbassano e lasciano passare i Fratelli)

I FRATELLI

Ger -

I FRATELLI (altri c.s.)

_ma_nia! Ger_ma_nia!

pp (.)
stacc. il basso

CRISOGONO

Or

(altri c.s.)

Ger_ma_nia!

(altri c.s.)

Ger_ma_nia!

I FRATELLI

cres.....
legato

CRISOGONO

si che l'a_ni_ma sus_sul_ta al san_to

I FRATELLI (altri c.s.)

Ger_ma_nia!

(.)

CRISOGONO

no - me di Ger - ma - - - - - nia.

I FRATELLI

(altri c.s.)

Ger -

(A poco a poco i vasti sotterranei si affollano. Gente strana e silenziosa vi penetra sbu-
(altri c.s.) (altri c.s.) (altri c.s.)

Ger - ma - nia! Ger - ma - nia! Ger -
(altri c.s.) (altri c.s.)

- ma - nia! Germa - nia! Ger - ma - nia!

cando dai diversi corridoi. Alcuni fanno crocchio al pilone e vi leggono gli editti affissi;
(altri c.s.) (altri c.s.)

- ma - nia! Ger - ma - nia! Ger -
(altri c.s.)

Ger - ma - nia!

8

cres.

The third system continues the musical score. The vocal lines repeat the phrase 'Ger - ma - nia!'. The piano accompaniment features a crescendo 'cres.' and a section marked with an '8' and a dotted line, indicating a repeat or a specific rhythmic pattern. The piano part includes various chordal textures and a steady bass line.

altri passeggiano; altri si siedono sulle panche e sugli sgabelli. Molti si riconoscono sotto

I FRATELLI

(altri c.s.) (altri c.s.) (altri c.s.)

_ma_nia! Ger_ma_nia! Ger_ma_nia! Ger-

(altri c.s.) (altri c.s.) (altri c.s.)

Ger_ma_nia! Ger_ma_nia! Ger-

(Trombe)

f

8.....

ff

la maschera e si salutano silenziosi con rapide e forti strette di mano e un parlare sot-

I FRATELLI

(altri c.s.) (altri c.s.) (altri c.s.)

-ma_nia! Ger_ma_nia! Ger_ma_nia! Ger_ma_nia!

(altri c.s.) (altri c.s.)

-ma_nia! Ger_ma_nia! Ger_ma_nia!

8.....

tomesso. Alcuni sono anche senza maschera e sono per lo più gli ultimi adepti, gli stu-

4

denti troppo fieri di far parte della Tugendbund per nascondersi. Al tavolo si avvicinano alcuni dei capi, discorrendo animatamente con Worms.)

WORMS

(a Crisogono) *REC^{to}*

Di Fe - de - ri - co?

CRISOGONO

Null'an_

LARGHETTO

WORMS

(rimane assorto)

As_sen_te u_no dei ca_pi?!

CRISOGONO 5 (I capi pigliano posto al ta-

-cor!...

LARGHETTO

f p

mf

(Crisogono batte tre colpi con un rapir sul tavolo per imporre silenzio; il movimento si arresta, il bisbiglio cessa; tutti prendono posto)

volo - una sedia rimane vuota)

MENO MOSSO $\bullet = 80$ poco rit.

(colpo) *f*

dim. *p*

WORMS

Il no - me!

(chiamando con voce imponente)

CRISOGONO

REC^o

I nuo - vi bat - te - si - mi!

(Alcuni Fratelli mascherati traggono i nuovi iscritti avanti ai capi: Crisogono li pre-

CRISOGONO

Poco più mosso ♩ = 84

Wilh - elm Ma - yor di Tü - bin - gen

ppp *p*

Poco più mosso ♩ = 84

senta a Worms che li scrive sul Gran Libro)

CRISOGONO

Fritz Ja - ner di Za - mo - se.

CRISOGONO

Ol - der - mütz di Tor - gan.

cres:.....

affrett.

CRISOGONO

Freid - litz di Cob - lenz. Re - -

affrett.

CRISOGONO

-my di Wit - tem - berg. Jo - han - nes Hans di

CRISOGONO *affrett.*

Mainz. Jahn di Nüremberg.

cres.

affrett. *f.* *ff*

6

(alzandosi e rivolgendosi ai nuovi adepti)

WORMS

Co - no - sce - te? Vo -

Tenori

(in gruppo davanti al tavolo dei capi)

A
D
E
P
T
I

f Sì!

Bassi

f Sì!

6

P staccato *sfz* *P*
fp *fp*

WORMS

-le - te? Ar - ri - ve - re - te?

Tenori

Sì! Sì!

A
D
E
P
T
I

Bassi

Sì! Sì!

sfz *P* *sfz*
fp

WORMS

Sa-prete mo - ri - re? La

Tenori

Sì!

Bassi

Sì!

A DEPTI

ff sfz *p*

WORMS

vo-stra re-li-gio-ne?

Tenori

f Germa - - - nia!

Bassi

f Germa - - - nia!

A DEPTI

mf *f* 8^{va} ad libitum

WORMS

La vostra madre?

Tenori

Germa - - -

Bassi

Germa - - -

WORMS

Il vostro a more?

Tenori

-nia!

Germa - nia!

Bassi

-nia!

Germa - nia!

ADEPTI

ADEPTI

WORMS *animando*.....

a tempo

La vo - stravi - ta?

Che fare - te per

Tenori

ADEPTI

Germa - nia!

Bassi

Germa - nia!

animando

a tempo

cres.

f

WORMS

7

(accenna agli adepti di prendere posto tra i Fratelli.)

lei?

Tenori

ADEPTI

Tut - - - to!

Bassi

Tut - - - to!

7

ff

(Crisogono va ad affiggere al pilone i nuovi Bandi) (Worms, che occupa il posto in mezzo

WORMS

del tavolo presidenziale, è il solo ritto in piedi)

WORMS

WORMS

REC^o

a tempo

WORMS

a piacere

WORMS

fi - ne che atten - de ogni ti - ranno!...

mf a tempo

WORMS

a piacere

Tutti po-po-li per lui e con-tro lui a-pro-no

WORMS

le a-nime al-la co - scienza! Or Reden - zio - ne è il so-gno

WORMS

bel-lo che acqueta il mon-do e il suo è un su - premo bacio fra -

WORMS *a tempo*

-ter_no, è: La Santa Alle - an_za!

WORMS

Dà il ric-co l'o-ro e il po-ve-ro dà il sangue!

WORMS

Dà il Re la sua pa-ro-la e..... la sua fe-de!

9 *Poco più mosso* ♩ = 88

WORMS (un fremito di entusiasmo corre ed esalta tutti)

I FRATELLI

Tenori

Bassi

f Noi morrem pel Re!... per la pa-trial... Vi-te, fi-gli, l'or, an-

9 *Poco più mosso* ♩ = 88

f Noi morrem pel Re!... per la pa-trial... Vi-te, fi-gli, l'or, an-

MENO MOSSO ♩ = 66

WORMS

Il Tu - gend - bund è al - ta - ree tri - bu -

Tenori

- goscia, ogni do - lor!.....

Bassi

- goscia, ogni do - lor!.....

MENO MOSSO ♩ = 66

WORMS

- na - le! Qui mar - tiri e i colpe - vo - li con - ven - gono!

cres:.....

(a Crisogono)
WORMS

(ai Fratelli)

O - ra il colpe - vol ven - ga! Giu - di - ca - te!

f secca

I FRATELLI

ANDANTINO $\text{♩} = 69$

10

(Crisogono si affretta a far entrare Jebbel; il giovinetto pallido, cogli occhi pieni di lacrime, si ferma, e a capo scoperto, innanzi ai capi: la sua estrema giovinezza strappa un mormorio di dolore e di sdegno)

Tenori

p

Oh la

Bassi 1ⁱBassi 2ⁱ

I FRATELLI

10

ANDANTINO $\text{♩} = 69$ *p*

Tenori

vi - le e - si - sten - za! Oh gioventù già i - gna - va!

Bassi 1ⁱBassi 2ⁱ

I FRATELLI

*pp**p*

Tenori *p*
Oh! Me - - - sta e vin - ta co -

Bassi 1! *p*
Me - sta e vin - ta co -

Bassi 2! *p*
Me - sta e vin - - - - ta co -

I FRATELLI

Tenori *rit.* (a un cenno di Worms, Jebbel parla)
- scien - za se già col - pa la gra - va!

Bassi 1!
- scien - za se già col - pa la gra - va!

Bassi 2!
- scien - - - - - za!

cres. *rit.* *f* *dim.* *p* *pp*

I FRATELLI

JEBBEL (con angoscia)

p

Son Jeb - bel!... Jebbel so - no!... Il men - di - can - te!...

a tempo

p

JEBBEL *animando*

Io ho tra - di - to Palm!... E per del -

animando

p

JEBBEL *Più mosso* ♩ = 80

- l'o - ro!... O - gnor col mio ri - mor - - so!...

11 *Più mosso* ♩ = 80
espressivo

mf

p

JEBBEL

Co - si vis - - si! Col de - si -

*Da **

JEBBEL

- de - - rio di gri - da - real mon - - do:

cres:

JEBBEL

f (con disperazione) *animando* *affrett.*

I - o ho tra - di - to Palm!... I - o ho tradi - to

mf *animando* *affrett.*

cres:

JEBBEL

a tempo

Palm!... *a tempo* Co - si fan - ciul *rit.* lo già so - no un

dim. *p*

JEBBEL, ALLEGRO ♩ = 152

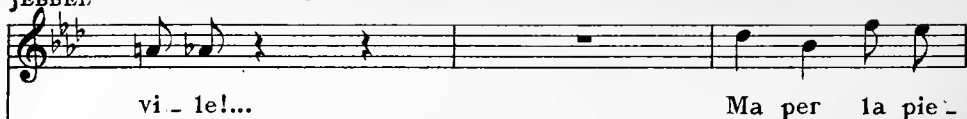
1.^o TEMPO ♩ = 69

ALLEGRO ♩ = 152

1.^o TEMPO ♩ = 69

p

JEBBEL

JEBBEL

ALLEGRO ♩ = 152

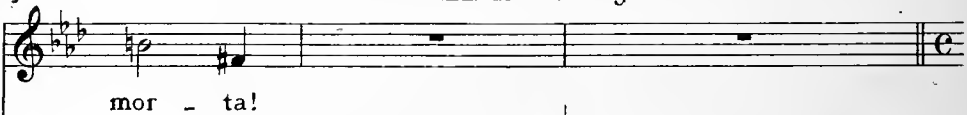

ALLEGRO ♩ = 152

staccato

pp *f*

POCO MENO ♩ = 112

JEBBEL

(risoluto) (deponendo l'oro sul tavolo)

molto rit.

Quest'è l'oro per cui mi son ven - - du - to... Pren -

POCO MENO ♩ = 112 *molto rit.*

f *pp* *col canto*

MENO MOSSO ♩ = 80

JEBBEL

(riprende il posto, in attesa della sentenza) (silenzio solenne: l'assemblea non si è

- de - te!

MENO MOSSO ♩ = 80

p *pp*

12

Tenori 1! ALLEGRO VIVACE ♩ = 144

ancora riavuta dallo stupore di quella confessione, ma ad un tratto scoppiano minacciose grida:

Tenori 2!
p
Muo - ia!

Bassi 1! e 2!
p
Muo - ia! Muo - ia!

p *cres:.....* *mf*

12

ALLEGRO VIVACE ♩ = 144

p *cres:.....* *mf*

Tenori 1: *mf cres.* *ff*
 Tenori 2: *cres.* *ff*
 Bassi 1 e 2: *cres.* *ff*

Muo - ia! Muo - ia! Muo - -
 Muo - ia! Muo - ia! Muo - -
 Muo - ia! Muo - ia! Muo - -

13 *POCO MENO* ♩ = 138
 (Un uomo esce dalla folla e si smaschera. E Lützow: alla di lui)

Tenori 1:
 Tenori 2: - - - ia!
 Bassi 1 e 2: - - - ia!
 - - - ia!

13 *POCO MENO* ♩ = 138

LÜTZOW *vista l'assemblea si calma* (avvicinandosi ai capi ed accennando a Jebbei) *REC?*

Sia mi - o que - sto fan -

LÜTZOW *opp. a tempo* (I capi si consultano con Worms)

- ciul - lo !!

a tempo

p

WORMS (a Lützow) 14

Sì!..

LÜTZOW (ponendo una mano sulla spalla di Jebbei)

T'ar - ruo - lo!

p rit.

f a tempo

14

(La pietosa generosità di Lüt-zow esalta l'Assemblea)

FRATELLI

Ten. 1^a

Ten. 2^a

Bassi 1^a

Bassi 2^a

Ev - vi - va il no - stro e -

a tempo

FRATELLI

-roe Lüt - zow a - ni - ma gran - de e grande cor!

-roe Lüt - zow..... a - ni - ma gran - de e grande cor!

-roe Lüt - zow..... - a - ni - ma gran - de..... e grande cor!

-roe Lüt - zow..... gran - de a - ni - ma e grande cor!

ff

FRATELLI

I

Re - den - to sei; Jeb - bel, va al - la glo - ria! Con Lüt - zow va, va sul

Re - den - to sei; Jeb - bel, va al - la glo - ria! Con Lüt - zow va, va sul

Re - den - to sei; Jeb - bel, va al - la glo - ria! Con Lüt - zow va, va sul

Re - - den - - to - - - - - se - i; Jeb - bel, va al - la

FRATELLI

I

campo d'o - nor! Va lag - giù dove e - ter - no vi - ve chi muor!

campo d'o - nor! Va lag - giù dove e - ter - no vi - ve chi muor!

campo d'o - nor! Va sul cam - po del - l'o - nor!

glo - - ria! Va sul cam - po del - l'o - nor!

(Crisogono introduce il Pastore Stapps, che tiene fra le mani una piccola scatola sui di cui coperchio è disegnata una croce - Alla

15 LARGO $\text{♩} = 66$

vista del Pastore tutti si alzano, silenziosi, in segno di rispetto)

(Stapps si ferma nel mezzo dell'Assemblea)

STAPPS

E-ra mio

STAPPS

fi_glio na_to col de - sti - no di fatal mor_te dentro all'occhio az -

STAPPS

-zurro; a_vea i ca - pel - li d'o_ ro degli ar - can - ge - li e dentro al

STAPPS

cuo_re la dolcez_za mi_te che fa timidii buo_ni e la for_

STAPPS

_tez_za del_l'a_mor pa_trio che fa i fan_ciu_l_lie_

STAPPS

(è fortemente commosso, poi riesce a dominarsi e riprende:)

-roi.

16

pp

Pia *

STAPPS *POCO MENO* ♩ = 63

Vi - de un ti - ran - no e la Ger - ma - nia in fran - ta, il

POCO MENO ♩ = 63

STAPPS

mon - do in san - gue con - tem - plò, chia - mò «Pie -

STAPPS

-tà l'i - dea cru - en - ta e san - - ta ed al - to il

STAPPS

(colle lagrime nella voce)

brac - cio per pu - nir le - vò... Mo -

Poco più mosso ♩ = 72

pp

STAPPS

- ri... A Schœnbrunn!... Lo

Opp.

- ti - - no! For - se in quel -

STAPPS

vi - di!... E - ra il mat - ti - - no! For - se in quel -
cres:.....

Ped.

*

-l'ai - - - ba d'in-com - piu - to di
 STAPPS *b2*
 -l'ai - - - ba d'in-com - piu - to di

f *pcres.*
 Ped. * Ped. *

STAPPS *animando*
 vi - - - de com - pir - - - si il
animando

f *pcres.*
 Ped. * Ped. *

STAPPS *b2*
 pa - tri - o de - sti - - - no e

f
 Ped. * Ped. *

STAPPS *accel.*

co - me an - ti - co mar - - ti - re

accel.
Meno

STAPPS

a tempo

(si arresta profonda-

mo - - ri.

*dim:**a tempo*

mente commosso e poi si avvicina al tavolo dei capi mostrando la cassetina che contiene un fazzoletto bagnato nel sangue di suo figlio Federico)

STAPPS

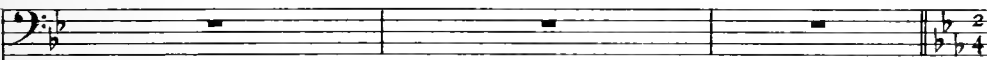

MENO MOSSO ♩ = 56

STAPPS
con molta espress.

17

Pria ch'ei con - fu - so, giù, trainfami tom - be, rac - col - siil

MENO MOSSO ♩ = 56
espress.

p

STAPPS

san - gue che il suo cor ver - sò... Qui scen - do

f

STAPPS

co - me a san - te cà - ta - com - be e il san - gue

dim:

STAPPS

su - o dimartire vi dò! Ec - co il suo san -

Animando

Animando

18 *cres:* *f* *dim:*

Poco più mosso ♩ = 66

STAPPS (baciando la scatola la depone sul tavolo - Worms si leva, corre al vecchio e

I FRATELLI

Ten. 1^a -guel

Ten. 2^a *pp*

Bassi 1^a (con grande pietà) *pp*

Bassi 2^a *pp*

Fie - ro, o vec - chio, è il tuo do -

Fie - ro, o vec - chio, è il tu - o do -

Fie - ro, o vec - chio, è il tu - o do -

Poco più mosso ♩ = 66

p

Io bacia in fronte) *p*

I FRATELLI

Ma do - lor su - bli - mee

-lor, ma do - lor su - bli - mee

-lor, ma do - lor su - bli - mee.....

-lor, ma do - lor su - bli - mee.....

cres:

WORMS

Il Tu - gendbund è ca - ta -
cres.
 san - to; ed è fe - con - do a glo - rie il
cres.
 san - to; ed è fe - con - do a glo - rie il
 san - to;
 san - to;

mf

WORMS

(ai Fratelli)

- com - bal. Qui fer - ve u - na Fe - del I mar - ti - ri non
 pian - to; ed è fe - con - do a glo - rie il
 pian - to; ed è fe - con - do a glo - rie il
 Ed è fe - con - do il
 Ed è fe - con - do a glo - rie il

mf

cres.

WORMS

I FRATELLI

muo - iono; e - ter - ni con - tro il mon - do e il
 pianto che l'a - mor di pa - tria dà! Ah, l'a - mor di
 pianto che l'a - mor di pa - tria dà! Ah, l'a - mor di
 pianto che l'a - mor di pa - tria dà! Ah, l'a - mor di
 pianto che l'a - mor di pa - tria dà! Ah, l'a - mor di

UNA VOCE (ma ad un tratto frammezzo la folla tuona una voce che interrompe le parole di Worms)

REC?

I FRATELLI

rit. vi - li paro - le! O falsa Fe - de
 tem - - po...
 rit. pa - tria, di pa - - tria dà! REC?
 rit. pa - tria, di pa - tria dà!
 rit. pa - tria, di pa - tria dà!
 rit. pa - tria, di pa - tria dà!
 rit. pa - tria, di pa - tria dà!

Poco più ♩ = 84

LA VOCE

ALLEGRO ♩ = 112

questal.. (La sorpresa è generale - Worms si arresta dapprima, poi scagliandosi contro l'incognito, grida più forte)

WORMS

19

Poco più ♩ = 84

cres.

ALLEGRO ♩ = 112

A

8^a bassa ad libitum.....

LA VOCE

(con ironia)

E_roi?!

WORMS

mil - le verranno e - roi!

(Corni)

LA VOCE

E lo-gica co-

WORMS

Sì! Amor di patria as - sol - ve.

LA VOCE

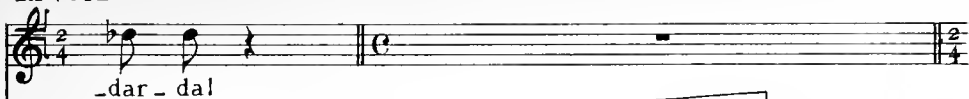

WORMS

LA VOCE

WORMS

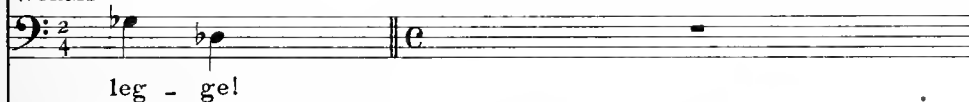

LA VOCE

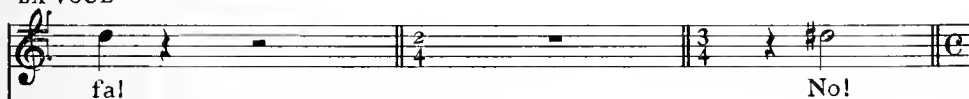

WORMS

(impetuosamente esce dalla folla continuando con grande slancio e con strano accanimento contro Worms)

LO SCONOSCIUTO

La vit - to - ria è san - - ta e

LO SCONOSCIUTO

pu - - - ra al - - l'e - roe che a mor - te

LO SCONOSCIUTO

val San - - ta spa - da alma si -

LO SCONOSCIUTO

- cu - - - ra al sol - da - - to che mor -

LO SCONOSCIUTO

-rà! Chia - ma e_ser - ci - ti la

LO SCONOSCIUTO

pa - tri-a... chia - ma e_roi..... e li - ber -

LO SCONOSCIUTO

-tài Tu un ag - guato e un a_sas -

LO SCONOSCIUTO

-si - no of - fri in_ve - ce... è u_na vil -

LO SCONOSCIUTO (Worms fissa perpleso lo Sconosciuto, mentre Crisogono urla:)

ALCUNI FRATELLI

Tenori (tumulto nell'assemblea in favore e contro dello Sconosciuto)

Bassi

f

Si - len - zio!

Si - len - zio! Taccia!

(allo Sconosciuto)

WORMS

CRISOGONO

ff

Chi sei tu

Il nome sveli!

ALCUNI FRATELLI

Taccia! Parli!

Taccia! Parli! Parli!

WORMS

Opp.

Ten.1 dunque? Chi sei?

Ten.2! Al Giu - di - zio!..

Al Giu - di - zio!.. Chi

(levandosi e intromettendosi) Al Giu - di - zio!..

Al Giu - di - zio!..

Chi sei? Chi sei?

sei? Chi sei? Chi sei?

Bassi 1! Chi sei? Chi sei?

Bassi 2! Chi sei? Chi sei?

(impavido, continua rivolgendosi ora a Stapps)

LO SCONOSCIUTO

21 Sol..... di Glo-ria san - te splen - - do-no

f Ped. * Ped. * Ped. * Ped. *

LO SCONOSCIUTO

or..... qui, o pa-dre, le tue la - - crime.

f Ped. * Ped. *

LO SCONOSCIUTO

So - - no pu-re gemme e ful - - go-no

p dim. *cres:.....* Ped. * Ped. * Ped. * Ped. *

POCO PIÙ MOSSO

(ad un tratto additando le iscrizioni delle pareti)

LO SCONOSCIUTO

on - de il cor..... tre - ma a pie - tà. Ma là

f *fp* *pp*

Ped. *

LO SCONOSCIUTO

guar - do, eu - na co - or - te d'e - roi

LO SCONOSCIUTO

spen - ti pas - sar veg - gol Là di -

cres:..... *f*

LO SCONOSCIUTO

-vi - ni no - mi leg - go!.. La co -

dim:.....

LO SCONOSCIUTO

-or - te pas - sal.. val.. Lun - go

22

p

LO SCONOSCIUTO

san - gue co - la die - - - tro a le e -

LO SCONOSCIUTO

-roi - che gen - ti mor - - - te, io là

LO SCONOSCIUTO

veg - go al - tre la - - cri - me, d'al - tri

LO SCONOSCIUTO

pa - dri e ma - dri smor - - tel.. Io là

LO SCONOSCIUTO

guar - do a quelle la - - cri - me che ver -

LO SCONOSCIUTO

-sa - - ro - no al - - tri pa - - dri ed io

LO SCONOSCIUTO

gri - - - do: Là è l'e - sem - - - pio! Là il mi -

ff *p*

Ped. *

LO SCONOSCIUTO

-ster..... del sa - gri - fi - - - cio!

cres.

cres.:..... *mf* *affrett.*

Ped. *

LO SCONOSCIUTO

Qui?.. Nol..

23 *ff*

Ped. *

(rivolgendosi terribile a Worms)

LO SCONOSCIUTO

Al - la splen-di - da vi - sio - ne... de - gli e -

(Arpa)

f (glissando)

f

LO SCONOSCIUTO

-roi mor-ti in bat-ta - glia qui u - na

LO SCONOSCIUTO

man fango racco - glie e a - gli e - roi codar - da

IO SCONOSCIUTO

(e il dito teso verso Worms lo accenna alla Tugendbund con un gesto di accusa)

scaglia!

24 Più Mosso ♩ = 138

f

con 8^a bassa ad libitum.....

WORMS (si strappa la maschera e grida minaccioso con- (Lo sconosciu-
tro lo sconosciuto)

a piacere Il tuo no-me e il tuo sangue!

col canto

a tempo *f*

con 8^a bassa

to si toglie con calma la maschera)

LARGO ♩ = 92

GRISOGONO

Federico!

WORMS (terribilmente sorpreso) *f*

Tu?

Tenori *p* Fede-ri-co

Bassi *p* Fede-ri-co

LARGO ♩ = 92

fp

ad libitum.....

(Molti giovani eccitati fanno atto di scagliarsi contro Federico; Worms si frapponne)

I FRATELLI

Loewel

Loewel

p cres:.....

WORMS

$\text{♩} = 69$
PIÙ LENTO (fra sé, abbattuto e scoraggiato)

Niun lo tocchi! (Ri_cke dunque ha parla_to!)

$\text{♩} = 69$
PIÙ LENTO

f *mf* *rit.*

25

(Sommo e triste è il silenzio; Worms si toglie il mantello e il berretto che con -
ADAGIO $\text{♩} = 76$

p

segna a Crisogono e fra le meraviglie di tutti, rimane in atteggiamento umile; a ca-

po scoperto avanti a Federico)

WORMS

Musical score for Worms, including vocal line and piano accompaniment.

Sia fat-ta la mia

FEDERICO

(con impeto)

Musical score for Federico and Worms, including vocal lines and piano accompaniment.

Io voglio la tua morte!

sorte!... Che vuoi da me?

cres. molto

(accennando ai distintivi del suo giubbotto)

WORMS

Mo-ri-re?! Guar - dal Io già son

fp

WORMS

(correndo entro la folla e traendo a se Körner e Lützow dice loro:)

sa - cro a lei! Di - te - gli, Körner, Lützow,

mf

pp

FEDERICO

Più Mosso ♩ = 96

(interrompendo)

No! no! Il superbo or -

off

p

ch'io morrò!

cres.

26

Più Mosso ♩ = 96

p

pp

f

FEDERICO

a piacere

- go - glio d'una morte ch'è glo - ria io non lo

f *p* *f* *col canto*

FEDERICO

(e rapidamente accostatosi all'armario vi stacca due spade e ne gitta

vo - glio!

a tempo

ff *m.s.*

una a Worms)

FEDERICO

*Recit.*Tu qui mor-rail... *a tempo*

f *col canto* *ff*

FEDERICO

(gittando il mantello)

a piacere

In guardia!

FEDERICO

Ah... tu non vuoi?

WORMS (calmo)

Non voglio!

a tempo

FEDERICO

Dunque hai pau - ra!

Sei vi-le... vi-le...

affrett.

FEDERICO
quasi parlato

POCO PIÙ MOSSO ♩ = 104

vi-le!

WORMS (guarda serenamente e calmo Federico, poi lentamente si lascia cadere in ginocchio avanti a lui) (Molti circondano Federico e mormorano:)

Tenori

Bassi

pp

Noi non vo -

POCO PIÙ MOSSO ♩ = 104

ff *p* *pp*

Noi non vo -

pp

-giam fra noi un fra - tri - ci - da!

cres.

I FRATELLI

3/4

4

-gliam fra noi un fra - tri - ci - dal

Or que - sto san - gue

cres......

cres......

I FRATELLI

2/4

4

Or que - sto san - gue

sparso è mal pre - sa - gio!

cres......

cres......

I FRATELLI

2/4

4

sparso è mal pre - sa - gio! Ha

Ha pianto e s'è u - mi -

poco rit.

I FRATELLI

pianto e s'è u - mi - lia - to, ah, tu per -
 - lia - to, ah, tu per-do - na, per -

dim. poco rit.

(invece queste voci irritano ancor più Federico e lo fanno ancor più violento; gli occhi fissi sempre su Worms, esce in una lunga risata, poscia improvvisamente abbassandosi colpisce in volto Worms.)

FEDERICO

Ah! ah! ah!

I FRATELLI

- do - na!
 - do - na!

p *ff* *ff*

(con un grido d'orrore tutti si scostano da Federico) (Worms. si leva. ed afferrando rassegnato la spada,

WORMS

scostano da Federico)

MENO MOSSO $\bullet = 88$

MENO MOSSO $\bullet = 88$

28

mf

(Tam-tam)

sèmpre calmo dice:)

WORMS

PIÙ LENTO $\bullet = 72$

Orsù, finiam!

Co_de_sto picciol o_dio gran tem_po

PIÙ LENTO $\bullet = 72$

dim.

p

Ped.

*

WORMS

*a piacere**Opp.*

sciu_pa! Io so_no pron_to!

cres. f *col canto* *affrett. ff*

(Mentre Lützow, Körner e Baersch fanno i preparativi del duello, Worms fa cenno a Crisogono di avvicinarsi a lui e lo trae in disparte)

WORMS *ADAGIO* ♩ = 66

A_scolta! Io mo-ri - rò!... Ricke ve_

29

ADAGIO ♩ = 66

WORMS

_drai? Ch'io mo-rir vol-li le di _

CRISOGONO

Ve-drò!

poco cres:..... *p*

Opp. (con commozione stringendo la mano di Crisogono)

WORMS

-rai! Suv - vi - a la man,

(singhiozzando)

CRISOGONO

Di - rò!...

(b)

WORMS

mia vecchia volpe e ad - dio! Non già que - sta la

WORMS

mor - te santa e imma - co - la - ta, morte su - blime e

cres:..... cres:.....

WORMS

for - te co - me glo - ria so - gna - ta!... Col bran - do in

animando..... e affrett:.....

WORMS

pu - - gno sì ma sot-to la grand' a - le

animando..... e affrett:.....

p *cres:.....*

poco a poco.....

WORMS

del-la nostra bandie - ra! Que - st'e-ra l'i-de-a - le!

poco a poco.....

ff

rit.

WORMS

E in - ve - - ce, muo - io,

rit.

dim.

rit. *dim.*

a tempo

WORMS

qui,..... in un du - el - lo frater - - -

a tempo

WORMS

(vedendo che i suoi testimoni gli si avvicinano, stringe ancora nervo-

- no!

30

samente la mano a Crisogono e obbedisce impassibile ai testimoni)

(ha misurato con Körner e Baersch il terreno. Gli avversari sono posti di fronte)

LÜTZOW

Si - lenzio sul terre_nol...

m.d.
pp
f

(ma al momento di ordinare l'attacco, esclama invece)

LÜTZOW

Più MOSSO ♩ = 88

Mi ri - pu_gna! A me sol - da_to questa spada

Più MOSSO ♩ = 88

dim.

(e gittando lontana la spada esclama)

LÜTZOW

REC.^{2o}

gra - va! Va via! Dell'avve_nir dispe_ro omai...

f
col canto
p

(ma una soavissima Donna appare sull'alto della gradinata, accompagnata da un

LENTO ♩ = 69

LA DONNA (rivolgendosi a Lützow)

Fin - chè le don - neei pra - ti han que - sti fio - ri

31

LENTO ♩ = 69

pp

Giovanetto, colme le braccia di gigli azzurri di campo)

LA DONNA

chi del de - - stin di pa - tri - a di -

LA DONNA

- spe - - - - - ra?

pp *

320 (La Donna spinge fra i combattenti l'ultimo dei suoi figli. Federico e Worms si scostano e si inchinano rispettosamente al Giovanetto. Tale apparizione fa correre un fremito fra

Ten.1: ALLEGRO $\text{♩} = 96$

Ten.2:

Bassi 1:

Bassi 2: *pp*

I FRATELLI

La Re - gi - -

52 ALLEGRO $\text{♩} = 96$
leggerissimo

pp

tutti. Lützwow piega il ginocchio davanti alla Donna - I capi, i fratelli si agitano mormorando commossi)

I FRATELLI

p

No - va Thus - nel - da, in noi, in

p

La Re - gi - - na!

- na!

cres.

(Lützwow si rialza e si pone a fianco della Regina)

I FRATELLI

noi rin - no - vi il fa - to ar - di - to.....

35

I FRATELLI

che fatti i vinti e-roi so - - spin-ge a li - ber -

che fatti i vinti e-roi so - - spin-ge a li - ber -

che fatti i vinti e-roi so - - spin-ge a li - ber -

che fatti i vinti e-roi so - - spin-ge a li - ber -

I FRATELLI

- tà, a li - ber - tà..... Freme nei no - stri

- tà, a li - ber - tà..... Freme nei no - stri

- tà, a li - ber - tà..... Freme nei no - stri

- tà, a li - ber - tà..... Freme nei no - stri

(L'entusiasmo esalta poco a poco l'assemblea)

I FRATELLI

can - ti l'in - no bar - di - - -

can - ti l'in - no bar - di - - to,

can - ti per..... Te l'in - no bar - di - to,

can - ti per..... Te l'in - no bar - di - to,

I FRATELLI

f - to, più gli occhi non han pian_tì, non l'ani_me vil - tà, più *sf*
 più gli oc_chi non han pian_tì, non l'ani_me vil - tà, più *sf*
 più gli oc_chi non han pian_tì, non l'ani_me vil - tà, più *sf*
 più gli oc_chi non han pian_tì, non l'ani_me vil - tà, più *sf*

34

cres. *sf*

rit. a poco a poco sino al.....

I FRATELLI

l'a - ni - me non han vil - tà!.....
 l'a - ni - me non han vil - tà!.....
 l'a - ni - me non han vil - tà!.....
 l'a - ni - me non han vil - tà!.....

rit. a poco a poco sino al.....

35 (Tutti piegano il ginocchio dinanzi alla Regina)

MAESTOSO $\text{♩} = 72$

JEBBEL e KÖRNER

I FRATELLI

p Tut - to in Te s'a - du - na av - ve -

CRISOGONO, STAPPS e LÜTZOW

p Tut - to in Te s'a - du - na av - ve -

p Tut - to in Te s'a - du - na av - ve -

p Tut - to in Te s'a - du - na av - ve -

p Tut - to in Te s'a - du - na av - ve -

p Tut - to in Te s'a - du - na av - ve -

35 **MAESTOSO** $\text{♩} = 72$

pp

JEBBEL e KÖRNER

cres.

- ni - re e for - tu - na, la.....

CRISOGONO, STAPPS e LÜTZOW

- ni - re e for - tu - na, la.....

- ni - re e for - tu - na, la.....

- ni - re e for - tu - na, la.....

- ni - re e for - tu - na, la.....

- ni - re e for - tu - na, la.....

- ni - re e for - tu - na, la.....

cres.

JEBBEL e KÖRNER

I FRATELLI

spe - me e la Vit - to - ria! Tu.....

CRISOGONO, STAPPS e LÜTZOW

spe - me e la Vit - to - ria! Tu.....

spe - me e la Vit - to - ria! Tu.....

spe - me e la Vit - to - ria! Tu.....

spe - me e la Vit - to - ria! Tu.....

spe - me e la Vit - to - ria! Tu.....

spe - me e la Vit - to - ria! Tu.....

JEBBEL e KÖRNER

I FRATELLI

sei la no - stra Sor - - - te!.....

CRISOGONO, STAPPS e LÜTZOW

sei la no - stra Sor - - - te!.....

sei la no - stra Sor - - - te!.....

sei la no - stra Sor - - - te!.....

sei la no - stra Sor - - - te!.....

sei la no - stra Sor - - - te!.....

sei la no - stra Sor - - - te!.....

mf

Ped.

CRISOGONO, STAPPS e LÜTZOW

I FRATELLI

Tu sei la no - stra

Tu sei la no - stra

Tu sei la no - stra

Tu sei la no - stra

Tu sei la no - stra

Tu sei la no - stra

Tu sei la no - stra

*

JEBBEL e KÖRNER

CRISOGONO, STAPPS e LÜTZOW

I FRATELLI

Fe - - - de! Tu sei la

Fe - - - de! Tu sei la

Fe - - - de! Tu sei la

Fe - - - de! Tu sei la

Fe - - - de! Tu sei la

Fe - - - de! Tu sei la

Fe - - - de! Tu sei la

Ped. *

no - - - - - stra Glo - - - - - ria!

CRISOGONO, STAPPS e LÜTZOW

no - - - - - stra Glo - - - - - ria!

no - - - - - stra Glo - - - - - ria!

no - - - - - stra Glo - - - - - ria!

no - - - - - stra Glo - - - - - ria!

no - - - - - stra Glo - - - - - ria!

37 Ped. *

JEBBEL e KÖRNER (alzandosi e agitando i cappelli, i berretti, le spade)

In Te si spe - ra, in Te si

CRISOGONO, STAPPS e LÜTZOW

In Te si spe - ra, in Te si

In Te si spe - ra, in Te si

In Te si spe - ra, in Te si

In Te si spe - ra, in Te si

In Te si spe - ra, in Te si

37

JEBBEL e KÖRNER

I FRATELLI

cre - de! Ur - rà!..... Vi - va la

CRISOGONO, STAPPS e LÜTZOW

cre - de! Ur - rà!..... Vi - va la

cre - de! Ur - rà!..... Vi - va la

cre - de! Ur - rà!..... Vi - va la

cre - de! Ur - rà!..... Vi - va la

cre - de! Ur - rà!..... Vi - va la

cre - de! Ur - rà!..... Vi - va la

JEBBEL e KÖRNER

I FRATELLI

Mor - te!..... Ur - rà! Vi - va la

CRISOGONO, STAPPS e LÜTZOW

Mor - te!..... Ur - rà! Vi - va la

Mor - te!..... Ur - rà! Vi - va la

Mor - te!..... Ur - rà! Vi - va la

Mor - te!..... Ur - rà! Vi - va la

Mor - te!..... Ur - rà! Vi - va la

Mor - te!..... Ur - rà! Vi - va la

(Federico e Worms gittano inorriditi le spade, ma il Giovanetto le raccoglie e le porge ancora a loro. I due Fratelli, strette le armi in pugno, abbracciati, gridano commossi ed esaltati:)

FEDERICO

WORMS

JEBBEL e KÖRNER

38

CRISOGONO, STAPPS e LÜTZOW

I FRATELLI

38

FEDERICO

- ri - - - re..... per la Ger -

WORMS

- ri - - - re..... per la Ger -

mf

Da

FEDERICO

- ma - - - - - nial

WORMS

- ma - - - - - nial

JEBBEL e KÖRNER (rivolti a Federico e a Worms con crescente entusiasmo)

CRISOGONO, STAPPS e LÜTZOW *ff* Ur -

Tenori 1! *ff* Ur -

Tenori 2! *ff* Ur -

Bassi 1! *ff* Ur -

Bassi 2! *ff* Ur -

I FRATELLI

*

WORMS

JEBBEL e KÖRNER

- rà..... Ur - rà..... Ur -

CRISOGONO, STAPPS e LÜTZOW

- rà..... Ur - rà..... Ur -

- rà..... Ur - rà..... Ur -

- rà..... Ur - rà..... Ur -

- rà..... Ur - rà..... Ur -

- rà..... Ur - rà..... Ur -

I FRATELLI

(Violini)

FEDERICO

39

Mo_

WORMS

Mo_

JEBBEL e KÖRNER

- ràl.....

CRISOGONO, STAPPS e LÜTZOW

- ràl.....

- ràl.....

- ràl.....

- ràl.....

- ràl.....

39

I FRATELLI

Pa

*

FEDERICO

- ri - - - re..... per la Ger -

WORMS

- ri - - - re..... per la Ger -

FEDERICO

- ma - - - - - nia!.....

WORMS

- ma - - - - - nia!.....

JEBBEL e KÖRNER

Ur -

CRISOGONO, STAPPS e LÜTZOW

Ur -

Tenori 1!

Ur -

Tenori 2!

Ur -

Bassi 1!

Ur -

Bassi 2!

Ur -

Ur -

I FRATELLI

FEDERICO

Ur - *ff*

WORMS

Ur - *ff*

allarg:.....molto.....

JEBBEL e KÖRNER

- ràl..... Ur - ràl..... *ff*
Ur -

CRISOGONO, STAPPS e LÜTZOW

- ràl..... Ur - ràl..... *ff*
Ur -

allarg:.....molto.....

- ràl..... Ur - ràl..... *ff*
Ur -

- ràl..... Ur - ràl..... *ff*
Ur -

allarg:.....molto.....

- ràl..... Ur - ràl..... *ff*
Ur -

- ràl..... Ur - ràl..... *ff*
Ur -

allarg:.....molto.....

(Violini)

ff

I FRATELLI

ff

Ped. * Ped. *

(la Regina e il Giovanetto sono sulla scalinata; al loro fianco Lützow; i capi e i fratelli li circondano)

FEDERICO

WORMS

JEBBEL e KÖRNER

CRISOGONO, STAPPS e LÜTZOW

I FRATELLI

POCO PIÙ MOSSO, MA SEMPRE MAESTOSO $\text{♩} = 80$

Piano accompaniment for the first section, including dynamics like *fff* and *v*.

agitando ancora una volta i cappelli e le spade, in un gruppo pieno d'entusiasmo e di altissima commozione)

Piano accompaniment for the second section, including dynamics like *v*.

40

pp

p *cres:.....*

f

(Cala il sipario)

ff

fff

Ed.

Fine del Quadro 119

INTERMEZZO SINFONICO

È il terzo tramonto, l'ultimo, che avvolge la lugubre piana di Lipsia.

Qui la leggenda della germanica faida fu vinta da questo duello di giganti che la storia già definisce « battaglia delle nazioni ».

La nebbia dell'ottobre come fitto velario si diffonde su tutto; copre sole, cielo, orizzonte e avviluppa la vasta landa. - Tutto è grigio, tutto è invisibile, tutto si fonde in un vasto insieme indeciso: Liebertwoolkwitz e Wachau e i boschi di Gross-Posna. Lontano da Grimma il vento reca solo lo scalpitio di cavalli resi furenti e selvaggi dal terrore; da Rocklitz squilli di trombe richiamano i soldati sbandati, perduti, errabondi; su dal campo fievoli grida, fioche preghiere, gemiti di feriti e angosce e spasimi di moribondi!

Eppure qualche cosa di grande, di soprannaturale, avviene là e la folta nebbia arcana nasconde un grandioso mistero, imperocchè cessano improvvisamente lamenti ed agonie.

Quale suprema visione dunque avviva la vostra morente pupilla, o nuovi eroi? Il Cielo e la Leggenda si confondono là in un supremo abbraccio di poesia, di sangue e di gloria colla Terra e la Storia! È Iwain, Lancillotto del Lago, Vilagloil e tutti gli antichissimi eroi che sui candidi loro destrieri scendono dai mistici Walhalla per contemplare la rinnovata gloria di Hermann...

Voci misteriose e arcane sembrano espandersi intorno intorno; voci di anime vibranti di gloria come quelle dei bardi al tempo di Vilfred, di Werdomar, di Kerding e di Darmond; voci misteriose e arcane inneggianti: « O nuovi eroi, di noi più grandi, perchè, noi eroi per la Fede e l'Amore, voi per la Patria; noi per la Leggenda, voi per la Storia!... »

E la bianca cavalcata aerea passa e si smarrisce alta nel cielo; e il silenzio e la gloria posano soli in compagnia dei morti sul tragico campo dove la Leggenda fu vinta dalla Storia.

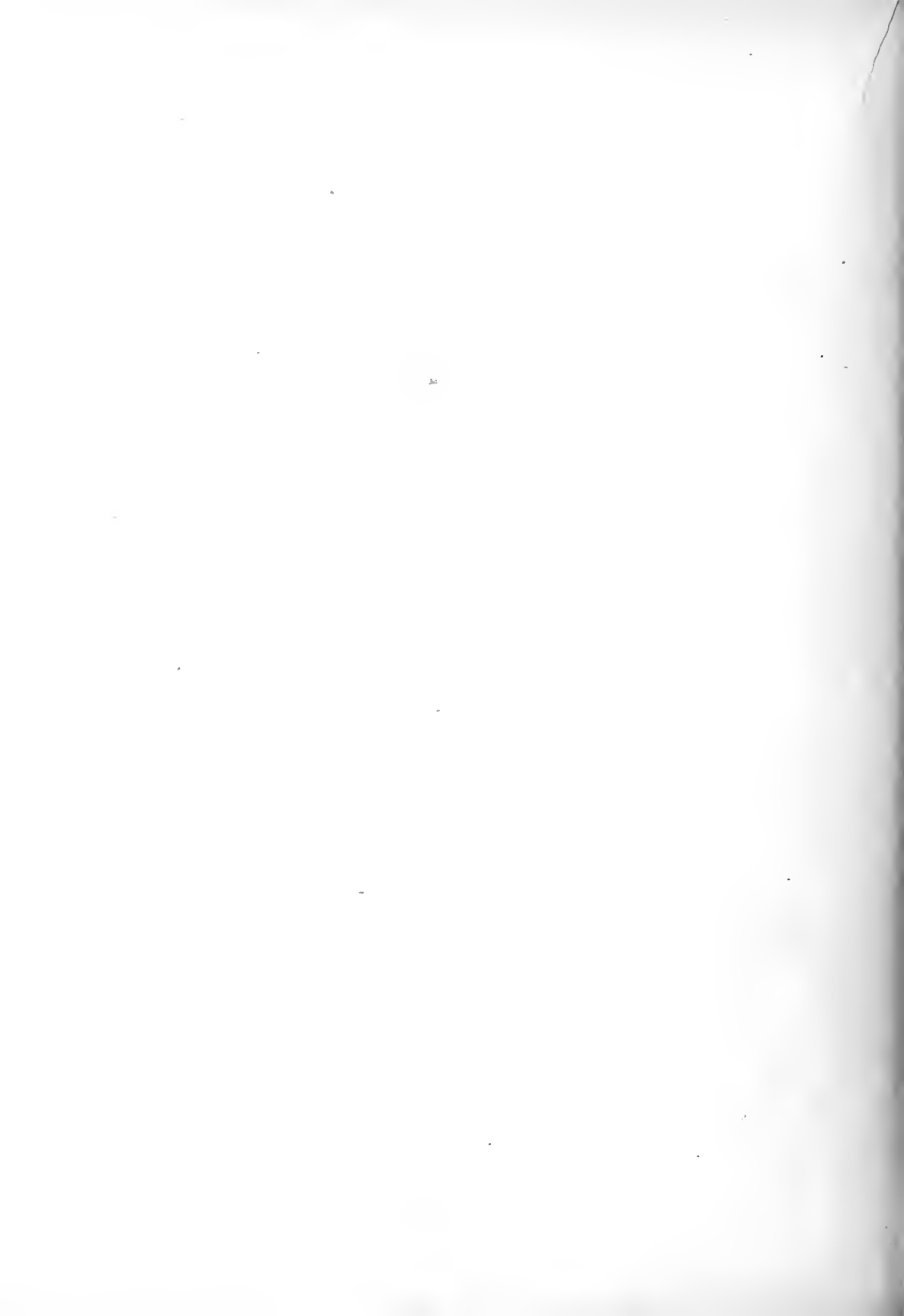

INTERMEZZO SINFONICO

$\text{♩} = 66$
AND:^{te} FUNEBRE

pp *cres.* *p* *mf* *cres:....*

f *ff* *pp* *cres.* *mf* *p* *pp*

pp *cres.* *p* *mf*

pp

3

p

ff *(b)* *f*

dim.

pp cres.

ff dim.

Pa

(Tromba sulla scena)

pp mf m.d. m.d. * *Tea* *

pp * *Tea* *

pp cres. molto mf

5 pp m.d. p cres. f

p dim..... ppp

6

ALL? VIVACE ♩ = 168

8

8

8

8

7

8

8.....

8.....

8.....

8.....

cres...... *p*

(Ottavino)

8.....

8 *p*

8.....

8.....

8.....

8.....

9

cres.

Soprani *f*

Contratti *f*

Tenori *f*

Bassi *f*

Glo - - - ria, o nuo - - - vi E -
 Glo - - - ria, o nuo - - - vi E -
 Glo - - - ria, o nuo - - - vi E -
 Glo - - - ria, o nuo - - - vi E -

(Legni)

10

- ro - - - il La vo - stra
 - ro - - - il La vo - stra
 - ro - - - il La vo - stra
 - ro - - - il La vo - stra
 - ro - - - il La vo - stra

The piano accompaniment for the second system continues the woodwind and string parts. The woodwinds maintain their rhythmic pattern, and the strings provide harmonic support. Dynamics include *f* and *vc*.

glo - - ria è gran - - de

glo - - ria è gran - - de

glo - - ria è gran - - de

glo - - ria è gran - - de

più del - - la no - - stra!

più del - - la no - - stra!

più del - - la no - - stra!

più del - - la no - - stra!

The piano accompaniment continues with similar rhythmic patterns, including a fermata over a chord in the right hand.

Noi e - ra - va - - mo E -

Noi e - ra - va - - mo E -

Noi e - ra - va - - mo E -

Noi e - ra - va - - mo E -

11

- ro - - - i per l'a -

- ro - - - i per l'a -

- ro - - - i per l'a -

- ro - - - i per l'a -

- mo - - - re e.....
 - mo - - - re e.....
 - mo - - - re e.....
 - mo - - - re e.....

per la fe - - de!
 per la fe - - de!
 per la fe - - de!
 per la fe - - de!

..... per la fe - - de!
 per la fe - - de!
 per la fe - - de!
 per la fe - - de!

Voi..... lo sie - - - te in -

Voi..... lo sie - - - te in -

Voi..... lo sie - - - te in -

Voi..... lo sie - - - te in -

12

Vc

V

V

- ve - - - ce mo -

- ve - - - ce mo -

- ve - - - ce mo -

- ve - - - ce mo -

V

V

- ren - - do per la
 - ren - - do per la
 - ren - - do per la
 - ren - - do per la

pa - - tri - a!
 pa - - tri - a!
 pa - - tri - a!
 pa - - tri - a!

This system continues the vocal and piano parts from the first system. The vocal parts have a longer note value for the syllable 'a!'. The piano accompaniment continues with similar chordal textures.

- biam..... per la Leg -
 - biam..... per la Leg -
 - biam..... per la Leg -
 - biam..... per la Leg -

- gen - - da! Voi per la
 - gen - - da! Voi per la
 - ge - - da! Voi per la
 - gen - - da! Voi per la

Sto - - ria! Glo - - ria!

Sto - - ria! Glo - - ria!

Sto - - ria! Glo - - ria!

Sto - - ria! Glo - - ria!

The piano accompaniment consists of a right-hand part with rhythmic chords and a left-hand part with sustained bass notes.

Glo - - ria a voi!.....

Glo - - ria a voi!.....

Glo - - ria a voi!.....

Glo - - ria a voi!.....

The piano accompaniment continues with rhythmic patterns in the right hand and sustained notes in the left hand.

14

fff

dim. ancora.....

pp

più p

16

ppp *pp* *pp*

ped. *

ancora più p

ped. *

EPILOGO

Nella piana di Lipsia, fra Rocklitz e Grimma, il 19 ottobre 1813.

La battaglia, durata tre giorni, è finita. Sul campo omai abbandonato giacciono solo i morti, i feriti, i dimenticati.

A destra è un terrapieno denominato il Thonberg, dove intorno si è combattuto accanitamente: da lì Napoleone ha assistito alla battaglia.

Sul Thonberg esisteva un mulino da tabacco: ora non vi sono che rovine, cariaggi distrutti, cannoni smontati, ruote infrante, rovine d'uomini e cose dovunque; una miseria; il terrore.

La miscela delle uniformi e dei colori è bizzarramente e funebremente fusa nel sangue e nel fango; le divise di Merveldt, di Lichtenstein, dei partigiani di Thielman e quelle brune di Lützwow sono confusamente mescolate a quelle dei cosacchi di Platoff, dei granatieri di Rajewsky e alle azzurre della gran Guardia di Napoleone e dei cacciatori di Lefebvre-Desnouettes, dei lancieri di Krazinski, dei granatieri a cavallo di Guyot e delle giovani reclute di Ney. Oscure nuvole, nere, offuscano il tramonto; sorge densa una nebbia umida, afosa.

Lipsia nel lontano è sommersa in quel fitto mare di nebbie.

Due creature vagolano in quella semiombra di triste tramonto.

Una - selvaggia creatura - dai capelli sciolti in gran disordine - seminuda nelle spalle che una lacera camicia a stento ripara e le gonne bizzarramente allacciate alle gambe la fanno apparire come una antica sacerdotessa druidica vagante nella lugubre piana.

È Ricke,

Ricke, travolta entro alla bufera del glorioso dramma della sua patria, impavida fra stenti e angosce, audace contro il tempo e gli avvenimenti, trascinandosi dietro ai Cacciatori della Morte.

Sospinta Ricke così corre dietro il poema della sua vita, verso il suo destino che per ironia, ancora contro lei, ha fatto del suo amore e del suo odio, Lœwe e Worms, due fratelli; nell'abbattimento fatta ardimentosa dal suo amore, nella stanchezza selvaggiamente rafforzata dal suo odio, allucinata da speranza folle e tormentata inconscia da un orribile presagio.

L'altra creatura, un giovanetto, veste la divisa dei Cacciatori della Morte - ha i distintivi di tamburino; non ha berretto ma una gran fasciatura gli copre la testa dove egli fu ferito.

È Jebbel.

EPILOGO

(Ricke e Jebbel vagolano incerti nei campi di battaglia, talvolta arrestandosi spaven-

cres. *p* *mf*

pp *pp*

♩ = 69
 ANDANTE

tati alla vista di un cadavere, tal'altra osservando come in cerca d'una persona)

RICKE (incitando Jebbel)

Cerca!... Rammenta!...

1

fff *pp*

JEBBEL (tentando ricordarsi) *3* (fa alcuni passi guardando intorno)

Il lo-co più non rav-vi-so!...

Soprani e Contralti
 (interno e lontano) *p*

Tenori (a bocca chiusa) *p*

RICKE

È il ven - to!

Oh! il fio - co la - men - to!

pp

pp

cres:.....

mf *pp*

JEBBEL

(cerca ancora)

(lontanissimo)

p *pp*

p *pp*

JEBBEL (arrestandosi avanti al ferrapieno)

Ecco il muli-no! Ecco il li-vi-do

2

f *fp* *p*

JEBBEL

Thonberg! Co-gli occhi

f *fp* *p* *p*

JEBBEL

no-ti al-la Vit-to-ria, Na-po-le-on las-

pp

JEBBEL

- sù la di-man-da-va ai mor-ti!

3 animando

pp

JEBBEL

cres.....
poco affrett.

No! Vi - va con - tro a Lui la Li - ber -

JEBBEL

cres..... *f*

- tà, la Li - ber - tà mar - cia - va,

JEBBEL *a tempo*

p e ai fian - chi a - ve - a gli an - ge - li del - la Gío - ria

a tempo

JEBBEL

la Pa - tri - a e la Mor - te:!

cres......

f *pp*

JEBBEL *cres.* *3*

ed il li - vi - do Thon - berg al - lor tut - to si tin - se

f *cres.* *4* *dim.*

JEBBEL *3*

in ros - so cu - po e per fuoco e per sangue!

p

JEBBEL *PIÙ MOSSO* ♩ = 112

5 *PIÙ MOSSO* ♩ = 112 Koer - ner il can - to;

JEBBEL

Worms la ban - die - ra; Lœ - we la

JEBBEL

spa - dal Io sul tam - bu - ro se - gna bat -

JEBBEL

-ten-do il fre-mi-to del - l'in - noi Cri-

JEBBEL

-so - go - no là vi - di a un grande ab - brac - cio

JEBBEL

ten - der le brac - cia e... ca - der

rit:.....
pp
(Tamburo) *pp*

JEBBEL

mor - to! Poi...

JEBBEL

mor - ti...

JEBBEL

mor - - ti tut - ti |

pp

JEBBEL

a tempo

E il mio tam - -

a tempo

JEBBEL

- bu - - - ro o - gnor bat -

JEBBEL

- te - - - a... ma so - lo e

JEBBEL

sen - za can - - - to

JEBBEL

... so_vra il li - vi - do Thon - - - berg

JEBBEL

ros - so so - lo per san - - gue! .

RICKE

MENO MOSSO

(arrestandosi ai piedi del Thonberg)

6 MENO MOSSO *f* Qui dun-que? E

RICKE

più dei tuoi be - gli oc - chi

RICKE

spen - - ti nel dol - ce tuo guardar Ri -

RICKE

- - cke vi - vrà?

RICKE

Qui dun - que ? E

RICKE

più, nei bre-vi ba-ci ar-den - - ti la

RICKE

po-ve-ra tua Ricke ancor vi-vrà?

cres:.....

Più mosso ♩ = 92

RICKE

f

Ah! mor - to, mor - to!

Sop. e Cont.

Ten.

p lontano (a bocca chiusa)

Più mosso ♩ = 92

7

f

pp

RICKE

JEBBEL

Ah! mor - to,

O - di, lu - gu - bri gri - di!...

cres. molto

f

RICKE

mor - - to!

JEBBEL

O - di, vo - ra - ci

(Legni)

con s...

ff *mf* *sf*

RICKE

(con disperazione)

ff Ah! mor - to,

JEBBEL

stri - - di l...

con s...

ff

RICKE

(singhiozzando)

poco rit.

(singhiozzi)

mor - - to! Ah!..... ah! ah! ah!.....

poco rit.

FEDERICO

(come un gemito)

Ah!

JEBBEL

a piacere

O - di? Là sotto un ge - mi - to!...

dim.

p

rit:.....

pp

(Ricke e Jebbel, immobili, anelanti, ascoltano)

PIÙ MOSSO ♩ = 100

FEDERICO

(come prima)

Ah!

PIÙ MOSSO ♩ = 100

8

f

RICKE (esaltandosi)

Sì,... un ge - mi - to!...

f *dim:*

RICKE (tornano ad ascoltare)

A_scol - ta!...

JEBBEL
Laggiù!...

p *rit:.....* *ppp*

RICKE (sconfortata)

Nul - la!...

JEBBEL (cerca ancora presso il Thonberg)

p ritenuto *f a tempo*

9

(a un tratto addita a Ricke un corpo insanguinato)

JEBBEL

Loe - we l...

(Ricke accorre, si inginocchia

f *dim:.....*

e con suprema dolcezza riesce a sostenere sopra il suo ginocchio la testa di Federiço)

p

dim:.....

molto rit:.....

(osservando con febbrile angoscia)

JEBBEL

Lie - ve re - spi - ro!...

ppp

10

f a tempo

RICKE

animando

(piena di speranza)

Ma re - spi - ra!...

JEBBEL

Un'

fp

fp

JEBBEL

om - bra di vi - ta sol...

mf

RICKE

f

Ma è vi - ta, è vi - ta... vi - ta...

cres:.....

RICKE

vi - ta!

affrett:.....

pp

RICKE

Jeb - bel, a - gli a - vam - po - sti...

cres:..... *affrett:*

JEBBEL

(fa per allontanarsi, a un tratto si sovviene della fiaschetta)

Vò!

rit. per tornare

f

JEBBEL
d'acquavite che tiene a tracolla, ritorna e la dà a Ricke)

poco a poco a tempo

RICKE

(Ricke versa lentamente sulle labbra di Federico alcune stille

JEBBEL

(corre via verso gli avamposti in cerca di soccorso)

rit. Prende _te!

mf *affrett.*

RICKE *LARGHETTO* ♩ = 58

di liquore e spia ansiosa sul volto la vita che torna. Federico al contatto del liquore tra-

LARGHETTO ♩ = 58

pp *pp*

RICKE

_sale senza però aprire gli occhi)

ppp

FEDERICO (con un filo di voce)

11 O tu che mi... soc - cor - ri... e sei... pie...

espress.

fp

Ped. * Ped. * Ped. *

FEDERICO

(la voce si spegne)

- to - sa... deh,.... dimmi tu...

dim:.....

cres:..... *mf*

Ped. * Ped. * Ped. *

RICKE

poco rit.

FEDERICO

Ger...

...chi ha vin.to og - gi?

poco rit.

pp

pp

RICKE

a tempo

12

FEDERICO ma - nia!...

a tempo

Oh, be-ne-det-to

a tempo

poco rit.

12

a tempo

espressivo

p

p

pp Ped.

*

RICKE

FEDERICO

Ger -

lab - bro!...

An - cor!...

poco rit......

Ped.

*

Ped.

*

Ped.

Ped.

*

RICKE

FEDERICO - ma - nia!

O dolci-s-si-ma

poco rit.

pp

p

FEDERICO

POCO PIÙ MOSSO ♩ = 69

vo - ce e dol - ce

POCO PIÙ MOSSO ♩ = 69

pp

Ped. * *Ped.* *

RICKE

POCO MENO ♩ = 58

(ma vinto dalla commozione non

FEDERICO

no - me parliam ancor...

POCO MENO ♩ = 58

espressivo

poco rit. *p*

Ped. * *Ped.* * *p*

RICKE può profferir parola e scoppia in lagrime)

FEDERICO

poco rit.

Tu ta - ci?..

poco rit.

(b)

FEDERICO *ALLEGRO* ♩ = 100
(rispondendo a un subito presentimento)

Ri - - cke!...

13 *ALLEGRO* ♩ = 100

p

RICKE (accarezza amorosamente la testa di Federico e la bacia con grande dolcezza)

FEDERICO

cres:

FEDERICO

f

Sei

RICKE

FEDERICO

Be - vi la vi - ta A - mo - re

tu?

RICKE

(to fa ancor bere)

be - vi, be - - vi!

dim.

p dim.

pp rit.

FEDERICO *MENO MOSSO* ♩ = 63
(rianimato e fissando in volto Ricke)

14 So l'in - fi - ni - ta e de - so - la - ta sto - ria

MENO MOSSO ♩ = 63

FEDERICO

del tuo do - lor!... Loso,... io so,... in - no -

p sf

FEDERICO

- cen - - tel... Or..... muo - io

p pp m.d.

Ped. *

FEDERICO

lie - - - to.

p m.s. m.d.

Ped. *m.s.* *

RICKE *Più mosso* ♩ = 80

No, vi - vrei, io cre - do, al la tua

15 *Più mosso* ♩ = 80

f

RICKE

vi - - ta... Se Id -

RICKE

- di - o mi con - dus - se a te vi -

RICKE

poco rit.

- ci - - no fu per-
 - ché noi dob - bia - mo a - mar - ci an-
 - co - - ra. Non ho sof -

RICKE

- ché noi dob - bia - mo a - mar - ci an-
 - co - - ra. Non ho sof -

RICKE

- co - - ra. Non ho sof -

RICKE

poco rit.

-fer - to in van..... mai più ci la_sce -

p *poco rit.*

RICKE

-rem, ah! al -

cres.

RICKE

f p.

-fin tu sei

f cres.

RICKE

mi - - o..... mai più ci

ff

RICKE

la - sce_rem, vi - -

RICKE

vrai

FEDERICO (con un gemito)

No... È fi -

16

mf *fff*

fpp

RICKE

MENO MOSSO ♩ = 66

(lo osserva ancora, lo fa bere... ma gli occhi di Federico

FEDERICO

(la voce si spegne in un sospiro)

-ni-ta!

MENO MOSSO ♩ = 66*pp*

toroano a chiudersi - essa dà in un grido di terrore)

RICKE

♩ = 144
ALL' AGITATO

Di-oi... Muore!... Muore!

17

♩ = 144
*ALL' AGITATO**ppp**p*

RICKE

(disperatamente chiama soccorso)

A - - - iu - to!... A -

cres.

RICKE

- iu - tol... A - iu - - - -

Leg.

RICKE

(ascolta avidamente verso gli avamposti... ma
LARGO ♩ = 66

tol...

LARGO ♩ = 66
pp

il silenzio è sommo)

18

ALLEGRO ♩ = 144

pp

(imprecando contro colui che fu cau-
sa di tanto dolore)

RICKE

Ah, il ma - le -

RICKE $\flat 2 \cdot$

-det - - - - -tol...

ff

FEDERICO (tale imprecazione disperata penetra nel cuore di Federico)

LARGHETTO $\bullet = 54$

dim:..... Tacil... Quest'o-ra è

p *pp*

FEDERICO

pi - - a qui... si per -

pp *m.d.* *m.s.*

FEDERICO

-do - - na e... o -

m.d. *m.s.*

FEDERICO

- bli - - - al

19 *pp*

FEDERICO

FEDERICO

p Qui spi - ra ar - ca - - - no un

(Tromba) *pp*

pp

FEDERICO

sof - - - - fio che

FEDERICO

sper - - - de o - - - gni ran - - -

FEDERICO

- cor..... che.....

cres:.....

FEDERICO

fa im - mor - tal chi

FEDERICO

muc - - - re: di.....

FEDERICO

pa - - - tria es - so è l'a -

FEDERICO

-mor..... Pu - - -

The second system continues the vocal line with lyrics '-mor..... Pu - - -'. The piano accompaniment continues with similar rhythmic patterns. Dynamics include *f* (forte) and *p* (piano).

FEDERICO

-gnar, ca - - - der ci

un..... poco..... affrett:

The third system features the vocal line with lyrics '-gnar, ca - - - der ci'. The piano accompaniment includes the instruction *un..... poco..... affrett:* (un poco affrettato). Dynamics include *f* and *p*.

FEDERICO

vi - - - de in - - -

cres:

The fourth system features the vocal line with lyrics 'vi - - - de in - - -'. The piano accompaniment includes the instruction *cres:* (crescendo). Dynamics include *f* and *p*.

FEDERICO

-siam un sol sten - - -

FEDERICO

-dar - - - do

FEDERICO

l'ul - - ti - mo no - - stro.....

a tempo

FEDERICO

sguar - - - do

FEDERICO

ad... es - so vol -

FEDERICO

-gem - - mo in - - siem.

This system contains the next two lines of the musical score. The vocal line continues with the lyrics '-gem - - mo in - - siem.'. The piano accompaniment continues with similar textures.

FEDERICO

Al - - lor tut - t'ho scor -

(Trombe)

pp

FEDERICO

- da - - - to sul...

This system contains the final two lines of the musical score. The vocal line concludes with the lyrics '- da - - - to sul...'. The piano accompaniment continues with the established rhythmic and harmonic patterns.

FEDERICO

lab - - - bro lo ba -

FEDERICO

- cia - - - i... lo *cres:*

FEDERICO

cer - - - ca... è la per -

ten.

FEDERICO

- do - - - na...

f *dim.*

FEDERICO

rit:

com'io gli per - - - do -

dim: *p* *pp col canto*

Poco più mosso ♩ = 69

FEDERICO

- nai! Lo cerca...

Poco più mosso ♩ = 69

p *mf*

FEDERICO

(Ricce cerca, ormai senza paura, fra i morti)

poco lonta - no...

dim:

p

RICKE (improvvisamente nel rimuovere un vuoto gabbione si arresta e dà un grido. Essa si è trovata di fronte al cadavere di Worms che cogli occhi ancora aperti pare guardarla)

(Violini) *pp*

cres. *mf* *pp*

FEDERICO (ha compreso che Ricke ha scoperto Worms e con tutte l'ultime sue forze tenta sollevarsi e vedere)

Tu l'hai scorto!

pp

f *f*

RICKE *PIÙ LENTO* ♩ = 63

21 L'a-sta nel pugno stretta;... con occhi aperti;... pro-no;...

pp

f *pp*

RICKE

(Ricke si china

FEDERICO

guar_da com'unche a - spet - ta...

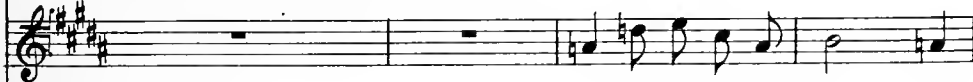

A - spetta il tuo per - do - no!

sul cadavere e vede che cadendo Worms ha nascosto nel corsetto il drappo della bandie-
RICKE

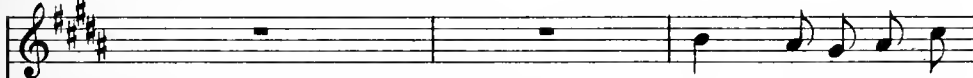

Ul - ti - mo suo pen -

cres.

ra strappandolo dall'asta nel timore che cadesse nelle mani dei nemici)
RICKE

- sie - - ro fu la ban - diera!.. A - sco - sa!...

RICKE

pp

entro al corset - to ne - ro..... sovra il suo cuore or po - sa!

pp

(apre il corsetto e ne leva la bandiera, poi, lentamente fissi i suoi occhi negli occhi del morto, sta un momento assorta, poi si china pietosa e col drappo della bandiera gli chiude gli occhi)

RICKE

Pace...

poco rit. *a tempo*

pp

RICKE

(accorre di nuovo presso Federico, morente)

Car - lo Worms!

22

f *p*

(Lontano un rumore sordo di armi, di soldati, viene a turbare gli ultimi momenti di Federico)

FEDERICO *LENTO* ♩=58 (scuotendosi di soprassalto)

Che è questo, Ricke?

LENTO ♩=58

(Tamburi) *pp* *pp*

RICKE (si alza e guarda all'orizzonte - Il sole cogli ultimi suoi raggi che infuocano tragicamente il

Lag-

RICKE cielo fa risaltare in nere ombre la gran visione di un esercito in ritirata. Passano i gra-

-giù! Laggiù nel - l'ul-ti-mo confin!

cres:.....

natieri: Le aquile, tese le larghe ali, rassembrano uno stormo di uccelli atterriti che fug-

RICKE

Fra il mondo e Di - o ca - val - ca lenta ed

-gono. E uno, solo, tutto solo, su quel sole rosso, rosso di sangue, cavalca, la gran testa

RICKE

al - ta cu - pa un'appa - ri - zio - ne!!

FEDERICO

(facendo un supremo sforzo per rialzarsi)

Voglio ve - de - re an -

pensierosa abbandonata sul petto. Napoleone, in quell'aureola sanguinosa del tramon-

FEDERICO

(Ricke sostiene Federico e lo aiuta a salire il Thonberg là dove giace il cadavere di Worms)

-ch'i - o!

RICKE to, oramai tramonto egli pure, cavalca tutto solo colla sua immensa gloria e la sua im-

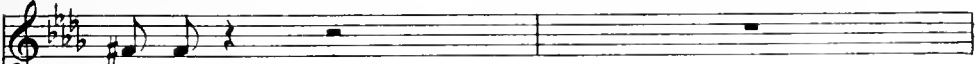

Guarda!

FEDERICO

Off.

Na-po-le -

menza sfortuna. Lo seguono silenziosi i suoi generali e tutta quella grande ombra di

FEDERICO

-o - ne!!

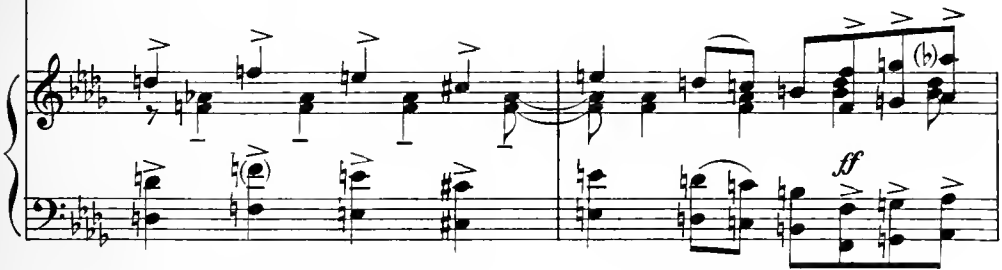

cavalli, teste, piumati cappelli, armi, bandiere, rassomiglia ad una grande fantastica ca-

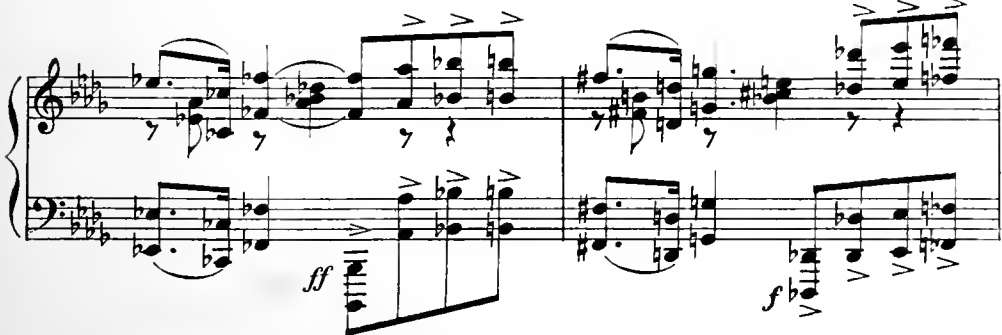

Valcata di spettri.)

FEDERICO

(fra le braccia di Ricke, gli occhi in quello spettacolo vivo della patria liberata)

rit.

O li-be-ra Ger-

rit.

FEDERICO

a tempo

troncata

(cade morto)

- ma..... Ah!...

23

a tempo

fff

Ped.

(Ricke, senza lacrime, distende con dolcezza il corpo amato e vi si accocchia vicina po-

g

Ped.

*

8

nuziale ed eterna.)

8

8

8

8

TAMBURI

6

(E sempre lontana intanto va sul rosso orizzonte affievolendosi la gran macchia nera di quell'esercito in ritirata)

