

1144 0877

NOCTURNO

Zarzuela en un acto

Propiedad.

LETRA DE E. F. CAMPANO

Pr. 7 Pts. 50

música del mro.

R. CHAPÍ.

(Sirve tambien para piano solo)

N.º 1. PRELUDIO y DUO. Tiple y Barítono.

All.º animato.

PIANO.

Pablo Martin

dim:

Moderato. *p*

p

Ped ⊕ Ped ⊕ Ped ⊕ Ped ⊕ Ped ⊕ Ped ⊕

Ped ⊕ Ped ⊕ Ped ⊕

dol. *p*

p

Ped ⊕ Ped ⊕ Ped ⊕ Ped ⊕ Ped ⊕ Ped ⊕

tr

tr

pp

Ped ⊕ Ped ⊕ Ped ⊕ Ped ⊕ Ped ⊕ Ped ⊕

p

p

All.^o moderato.

PEPITO.

Ma - - ri - qui - - ta re - - bo - ni - - ta ya tees -

- pe - - ra tu Pe - pi - - to sal al pun - - to

Ma - - ri - qui - - ta pues ha - - blar - - te ne - - ce -

MARIA.

si - to. Ya es - ta a - qui tu

Ma - ri - qui - ta á la voz de su Pe -

- pi - to y si ha - blar - me ne - ce - si - ta

yo tam - bien lo ne - ce - si - to. Mi sol mies -

PEPITO.

MARIA.

- tre - lla mi luz mien - can - to. Ga - lla - te Pe - pe

PEPITO.

p no chi - llés tan - to. *ff* De - ja que á gri - tos di - ga mia -

MARIA. *pp* - mor. Vá á des - per - tar - se mi buen tu - tor.

PEPITO. *pp* Al te - ner - te a - si á mi la - do yal mi -

- rar - te fren - te a fren - te sien - to her - vir mi

pe - cho to - do cual mag - ne - sia e - fer - ves -

MARIA.

PEPITO.

- cen - te. To - do por mi? To - do por ti.

MARIA.

Que di - chaes que rer - se los dos a - si. Con tua -

PEPITO.

Que di - chaes que rer - se los dos a - si.

MARIA.

- mor Pe - pi - to mi - o yo no sé lo

que me pa - sa que a - ban - do - no los que ha -

Ped

Ped

pp

ce - res im - por - tan - tes de la

ca - sa. To - do por mi? To - do por ti.

PEPITO. MARIA.

MARIA. *f* Que di - cha es que - rer - se los - dos a - si. *p*

PEPITO. *f* Que di - cha es que - rer - se los - dos a - si. *p* Tu mi - ra - da me tras.

PEPITO. tor - na de tal mo.do y tal ma - ne - ra que al ha.cer la tir mi pe - cho

MARIA.

se me rom - pe - la gue - rre - ra.

Al to - mar a - yer la

cuen - ta

mea cor - dé de mi Pe - pi - to

yes - cri - bi tu dul - ce nom - bre

PEPITO.

en lu - gar de unos pe - pi - nos.

To - do por mi?

MARIA.

To - do por ti.

Que di - cha es a - mar - se los - dos a - si.

PEPITO.

Que di - cha es a - mar - se

los - dos a - si. Cuando nos ca -

- se. mos ya ve. rás Ma - ri - a que no. che y que di - a va. mos á pa - sar yo á tu la - do siem. pre muy a. me. lo.

MARIA.
- na. do siem. pre ar. ro. di - lla. do sin ce. sar de a. mar. Cuando nos ca - se. mos ya ve. rás Pe - pi - to co. mo á ti so.

li - to doy mi co. ra - zon mas si te a. rro - di. llas vas á ha. cer de ve. ras muchas pro. di - lle. ras á tu pan. ta.

MARIA.
- lon. To - do por mi to - do por ti

PEPITO.
To - do por mi to - do por ti

f que di - cha es a - mar - se *f* los - dos a - si *p* que di - cha es a - mar - se los dos a -

f que di - cha es a - mar - se *f* los - dos a - si *p* que di - cha es a - mar - se los dos a -

ff *p* *dim:*

rall. *dim:*

- si que di - cha es a - mar - se los dos a - si a - si a - si a - si a -

- si que di - cha es a - mar - se los dos a - si a - si a - si a - si a -

e - rall. *dim:*

á tempo. *ff*

- si.

ff

- si.

ff *á tempo.*

NOCTURNO

1

Zarzuela en un acto

Propiedad.

LETRA DE E. F. CAMPANO

Pr. 4 Pts.

música del m^{tro}.

(Sirve tambien para piano solo)

R. CHAPÍ.

N.º 2. TERCETO del SIFÓN.

Allegretto.

PEPITO.

QUINTIN.

Que-ri-do-a mi - go! co - mo le vá? Va - mos pa - san - do

sin no - ve - dad. Y su fa - mi - lia. Seen - cuen - tra bien.

Mea - le - gro mu - cho. Pues yo tam - bien. Nun - ca pu - de pre - su -

- mir nun - ca pu - de sos - pe - char que dis - pues - tos a re - ñir sei - ban lue - go a sa - lu - dar.

QUIN.

PEP.

Tiene usted se ñor al fe - rez u - na no - via re - tre - che - ra. Lo sa - bi - a mu - cho

an - tes de que us - ted me lo - di - je - ra por lo tan - to le su - pli - co que se

The second system continues the vocal and piano parts. The piano accompaniment maintains a consistent rhythmic pattern with some harmonic shifts.

va - ya us - tea - cos - tar y me de - je con mi no - via pues te - ne - mos que char - lar. Va - mos á

QUIN.

The third system shows the vocal line and piano accompaniment. The piano part features a mix of chords and moving lines, with some dynamics like *f* and *p*.

ver si lo - gro de us - te - des ha - cer me en - ten - der. Soy un mú - si - co y po - e - ta y un ac -

tor muy es - pe - cial — que no tie - neu - na pe - se - ta y lo pa - sa siem - pre

mal — yo es - cri - biu - na sin - fô - ni - a que ha cau - sa - do ad - mi - ra - cion —

des - cri - biend - o y en sal - zan - do las pe - pi - tas de me - lon. ^{MAR. PEP. QUIN.} Que me lon! Que me lon! A este barriore ti -

ra - do me he ve - ni - do á tra - ba - jar — un a - sun - to sorpre - den - te que me

vá á in - mor - ta - li - zar — un po - ema en vein - te can - tos que de fi - jo ha - brá que ver —

MAR. PEP.

de-di-ca-do á las bo-te-las de si-fon de agua de selz. Re-te-bien. Re-te-bien.

QUINT.

Un a-rras-tre de cuer-da mar-ca la es-pu-ma

y de los cla-ri-ne-tes sa-len bur-bu-jas

PEP.

Lue-go in-di-ca la trom-pa con ron-co son que se está ter-mi-nan-do lo del si-fon. Quedes.crip-

MAR.
 Que des-crip - cion ya se vé co - mo sa - le lo del si - fon que des-crip - cion.

PEP.
 cion!

QUINT.
 ya se vé co - mo sa - le lo del si - fon que des-crip - cion. Chi - ton chi -

Chi - ton chi - ton chi -

PEP. *pp*
 - ton que al tu - tor le des - pier - ta lo del si - fon Chi - ton

QUINT. y PEP. *pp*
 Chi - ton chi -

- ton que al tu - tor le des - pier - ta lo del si - fon *ff* chi - ton *pp* chi - ton.

- ton que al tu - tor le des - pier - ta lo del si - fon *ff* chi - ton *pp* chi - ton.

ff *p* *ff*

NOCTURNO

Zarzuela en un acto

LETRA DE E. F. CAMPANO

música del m^{tro}.

R. CHAPÍ.

Propiedad.

Pr. 7 Pts.

(Sirve tambien para piano solo)

N.º 3. CUARTETO.

Tiempo de Vals.

PEPE.

dol:

Soy un al - fe - rez de in - fan - te -

PIANO.

- ri - a que está gui - lla - ti por su Ma - ri - a que ro tan so - lo su pro - tec - cion

DESIDERIO.

QUINTIN.

DES.

y que nos e - chen la ben - di - cion. ¿Es usted el que ha can - ta - do? Ya lo cre - o. No se - ñor.

QUINT.

Es a - mi - go que he em - ple - a - do la la - rin - ge del te - nor. Es - cu - che a - ten - to sin re - chis -

Poco menos. *p* *f* *p* 1.º tempo.

MARIA.

- tar que a ho - ra en fal - se - te voy a can - tar. Que - ri - di - si - mo tu - tur

pp *p* *pp*

si me quie - re us - ted ca - sar le su - pli - co por fa - vor que me de - je us - ted bus -

- car mi dul - cea - mor yo soy no - via de Jo - sé y el no quie - re ma - que a mi

PEPE.

con que ya lo sa-be us - ted pa - ra dar-me el dul - ce si. ¡Si!

MAR. DES. QUINT. DES. QUINT.

Si. ¿Si? Si. E - sa voz me es co - no - ci - da. No lo

DES. QUINT.

cre - o. Si se - ñor. (La es cu - chó to - da su vi - da el mastuer - zo del tu -

Menos.

- tor) oi - ga - mea - ten - to y es - cu - cheus - ted que a ho - ra á los no - vios con - tes - ta - ré.

1.º tempo.

Ma - ri - qui - ta vá á llo - rar no la quie - ró ver su - frir si se llega ín co - mo -

- dar yo no sé que he de de - cir Le di - ré á los dos que

DES. QUINT. DES.
no. Co - mo yo. Pe - ro no se lo di - ré co mo us - ted pues me car - ga e - se me - lon. Co - mo yo.

QUINT. Q. y D. DES.
Jus - ta - men - te co mo us - ted. Co mo us - ted. Aun - que mil vuel - tas le - doy yo no a - cier - to á com - prender
Co - mo yo.

co - mo tie - nee - te se - ñor trésgargan - tas á la vez. Es - cu - chea - ten - to pa -

Menos. *pp* *p rit.* *á tempo.*

- ra fi - nal que to - dos jun - tos van á can - tar es - cu - chea -

- ten - to pa - ra fi - nal que to - dos jun - tos van á can - tar.

pp *pp*

MARIA. *p*
Ay tu - tor que le de - ci - mos ca - ra á ca - ray frente á fren - te

PEPE. *p*
Ay tu - tor que le de - ci - mos ca - ra á ca - ray frente á fren - te

QUINT. *p*
Yao - yeus - ted don De - si - de - rio es - tas vo - ces di - fe - ren - tes

pp

el a - mor que nos te - ne - mos pa - ra en - vi - dia de las gen - tes

el a - mor que nos te - ne - mos pa - ra en - vi - dia de las gen - tes

con que el cie - lo me ha do - ta - do pa - ra en - vi - dia de las gen - tes

y aunque es ted es muy la - di - no fá - cil es de com - pre - der

y aunque es ted es muy la - di - no fá - cil es de com - pre - der

y aunque es ted es muy la - di - no fá - cil es de com - pre - der

pp

que en las co - sas de es - te mun - do tie - ne mu - cho que a pren - der

que en las co - sas de es - te mun - do tie - ne mu - cho que a pren - der

que en las co - sas de es - te mun - do tie - ne mu - cho que a pren - der

f

MARIA.

PEPE.

QUINT.

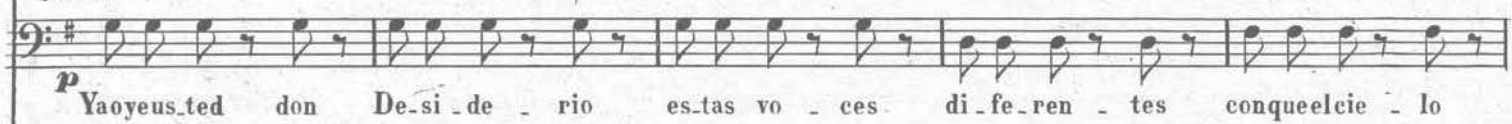

DES.

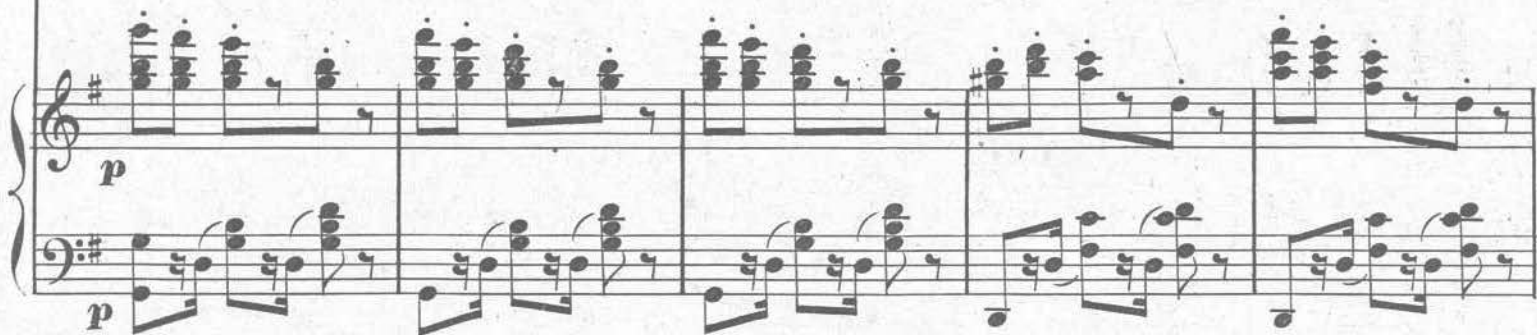

fá.cil es de compren.der que en las co - sas de es.te mun - do tie.ne mu.cho que apren.

fá.cil es de compren.der que en las co - sas de es.te mun - do tie.ne mu.cho que apren.

fá.cil es de compren.der que en las co - sas de es.te mun - do tie.ne mu.cho que apren.

quee.so pue - da su.ce.der en las co - sas de es.te mun - do ten.gomu.cho que apren.

der ah!

der mu.cho que apren - der mu.cho que apren - der

der mu.cho que apren - der mu.cho que apren - der

der mu.cho que apren - der mu.cho que apren - der

8^a loco. 8^a loco.

p *ff* *p* *ff* *p*

ff *ff*

ah mu_choqueapren_der mu_choqueapren-
 ah mu_choqueapren_der mu_choqueapren_der mu_choqueapren-
 ah mu_choqueapren_der mu_choqueapren_der mu_choqueapren-
 mu_choqueapren_der mu_choqueapren_der mu_choqueapren-
 8^a
 p ff

- der.
 - der.
 - der.
 - der.

8^a
 3
 3

NOCTURNO

Zárzuela en un acto

LETRA DE E. F. CAMPANO

música del m^{tro}.

R. CHAPÍ.

Propiedad.

Pr. 6 Pts.

N.º 4 y 5. DUO DESCRIPTIVO y FINAL.

All.^o molto moderato.

PIANO.

QUINTIN.

An-tes e-ran ga-le-ras a-ce-le-ra-das u-nas ca-rro-zas gran-des des-tar-ta-la-das siem-pre tu-vie-ron

DESIDERIO.

QUINT.

mu-cha ve-lo-ci-dad y tar-da-ban-sie-te dí-as de Ma-drid al Es-co-rial. Que a-tro-ci-dad. Mu-chas ve-ces tro-pe-

-zan-do y o-tros mu-chas mas ca-yen-do los via-ge-ros i-ban to-dos re-ne-gan-do y mal-di-

- cien do de se co che pe re gri no sin comer y sin dor mir pues los baches del ca mi no lo so li an im pe dir

dim: **pp**

yal llegar te ne bro sa la no che os cu ra cua tro ó seis bando le ros

ppp **pp** **ppp**

sal tan al co che la ca mi sa le ro ban y muy de pri sa se mar chantan cam pan tes con la ca

DES. QUINT. DES. QUINT.

- mi sa se muere usted del sus to. Y usted tam bien. Le entierran. Y re quies cat in pa ce a men. Mi re usted en se

pp **pp**

- gui - da la di - fe - rencia del vi - a - ge que ha - ce - mos en di - li - gen - cia sa - leus - ted al tro - te

lar - go por las calles de la vi - lla mo - lestando á los ve - ci - nos al so - nar las cam - pa - ni - llas de las mu - las que del

co - che van tiran - do con a - fan - por los pa - los y los gri - tos que les pega el ma - yo - ral ba - ja us - ted una

cues - ta vuel - ve us - ted a su - bir y las cam - pa - ni - llas tri - qui tri - qui - tri con el pol - vo y con el ba - rro que le man - chas in - ce -

- sar sa causted Don De. si _ de _ rio mu. chas co. sas que lim. piar y al ba. jar us. ted del co. che siem. presue. le su. ce -

- der que le tie. nen que fre. gar ó le tie. nen que ba. rrer ó le tie. nen que plan. char ó le tie. nen que co -

loco. 8^a loco. dim:

DES. QUINT. DES. QUINT. LOS DOS.

- ser. Y la. var. Y ten. der. Y plan. char. Y co. ser. Bien se vé que estos vi. a. ges son muy fá. ci. les de ha -

pp

QUINT.

- cer. Oiga usted a. ten. to que voy á de. cir lo ver. ti. gi. no. so del fe. rro ca. rril.

ff

pp á doble tiempo.

ff

Quan - do vá a sa - lir el tren ya sa - lir de la es - ta -

- cion los via - ge - ros que se ván van llo - ran - do de e - mo - cion pe - ro el

tren co - mien - za an - dar y prin - ci - pial tru - cu - trum tri - qui - trim y tra - ca -

- tram y se mar - cha ha - cien - do fum fum fum fum fum y ven - ga co -

rrer y ven-ga vo - lar un pa-so ni - vel se que - da de - trás un tu - nel tam - bien a - trás se de -

pp

- jó y se ax - fi - sian los via - ge - ros con el hu - mo del car - bon de re -

- pen - te a - llá a lo le - jos o - tro tren se vé ve - nir y los pi - tos pi - den

fre - no sin po - der - lo con - se - guir el pe - li - gro es in - mi - nen - te pues los

dos ván á cho - car sin que pue - dan re - me - diar - lo ni lo pue - dan e - vi -

pp

pp

- tar y co - rrer y pi - tar. Tri - qui - trim. Tra - ca - tram. Tru - cu -

pp

pp

- trum. Tro - co - trom. Tru - cu - trum. Tro - co - trom. Se cho - ca - ron se des -

QUINT. *DES.* *QUINT.* *LOS DOS.*

- ha - cen y sea - ca - ba la fun - cion tru - cu - trum tro - co - trom tru - cu -

cres.

cres.

(Vánse empujando e

- tram tro-co - trom em-pu - jo - nes vo - ces gri - tos y sea - ca - ba la fun - cion.

imitando el tren)

Nº 5. FINAL.

Allº animato.

(Orquesta sola)

PIANO.

