

332
17

IL DIAVOLO DELLA NOTTE

Melodramma semiserio in quattro atti

DI LUIGI SCALCHI

Posto in musica e dedicato all'Egregio Bilettante

SIGNOR

Giulio Ricordi

DAL N.º

GIOVANNI BOTTESINI

Rappresentato per la prima volta al Teatro S. Radegonda in Milano il 18 Dicembre 1853.

Riduzione per CANTO con accomp.^{to} di Pianoforte dell'AUTORE

Prop. dell'Editore che si riserva il diritto della stampa di tutte le riduzioni e traduzioni di quest'opera.

N. 9. Atto Secondo. RECIT.^{VO} ED ARIA,, *Io non manco di ricchezze,*, ESEGUITA DAL SIG.^R BOTTERO,, (Buffo) Fr. 5. —

SCENA I. Parco come nell'atto primo.

MODERATO.

MILANO

Firenze, Ricordi e Jouhaud.

B 30899 B

Dall'I. R. Stabilimento Nazionale Privilegiato di
TITO di G.  RICORDI.

Mendrisio, Bustelli - Rossi.

Parigi, L. Escudier.

pp

p

cres.

sf

calando

tr

sf

GERMANO

NARCISO

Qui pote-te fermarvi. Cer-ca far presto, vanne, vo-la, ri-tor - - na, io qui t'a -

RECITATIVO.

1^o tempo.

GER:

(parte a destra)

-spetto. (Oh che na - - - so! oh che na - - - so ma - le - det - - to)

1^o tempo.

NAR.

Eccomi giunto al fin... do-ve? a Pa-ri - gi: e già d'intorno io sento al-tra

sf *RECITATIVO.* *p* *cres.*

ter-ra, al-tro cie-lo, ed al-tro ven-to. Na-to al certo io non e-ra per vi-vere in provincia. Un uomo

f *p*

accel.

grande a-ma la capi-ta-le: i mer-ti miei qui renderò pa-le-si, e ad una ad una le scale sa-li-rò del-la for-

cres. *F*

Allegro

f

- tu - - - na, del - - - la for - tu - - - na le

Allegro

ff

sca - - - le sa - - - li - rò ad u - - na ad u - - - na.

Io non manco di ric -

Poco meno.

R. CONSERVATORIO DI MUSICA MILANO

cres.

-chez - ze, non son pri - vo di bel - lez - ze; nel - la testa ho dell'in -

f

-ge - - - gno, sem - - bro na - to, sem - bro na - to per un re - - - gno:

calando

ma que - st'a - ria col - le - gia - le m'è di pe - so, mi fa ma - le,

R. CONSERVATORIO DI LILIANO

m'in_ca_te_na, mi fa ma - - - le, nè so ren_dere il sa - - lu - - to. Il mio

labbro, il mio lab_bro inva_no bra_ma di sve_larsi, di sve_lar_si ad u_na da_ma,

e di_ven_to a lei dac_can - - - to cir_co_scrit_to ed in_gno_ran - - - te.

Ma col_la_ria di cit_tà tut_to questo spa_ri_rà sì spa_ri_rà, e del

Du - ca la bon - tà un grand'uom di me fa - - rà, ma coll'a_ria di cit_tà tut_to questo spari -

-rà, ma coll'a_ria di cit_tà tut_to questo spari_rà, e del Duca la bontà sì un grand'uom di me fa_rà, ma coll'a_ria di cit_tà tutto questo spari -

-rà, e del Duca la bontà sì un grand'uom di me fa_rà, ma coll'a_ria di città sì tut_to questo spari_rà si spa - - ri - -

-rà, e del Du-ca la bon-ta sì un grand'uom di me fa - - rà, di me fa - - rà.

(cavando un fazzoletto e spolverando le scarpe e gli abiti)

NAR:

Giù, giù la pol - ve - re, facciam toi - let - te: que - st'è una

vi - si - ta, ma d'e - ti - chet - ta, quest'è una vi - si - ta, ma d'e - ti - chet - ta.

(cavando dalle tasche e dal corpetto due grandi catene d'oro e l'occhialino)

In mo - stra i cion - do - li: qua l'oc - chia - li - nò: al di - to il

so - li - to gros - so ru - bi - no. Quest'è una vi - si - ta, ma d'e - ti - chet - ta.

(accorgendosi di tenere il cappello sotto il braccio destro, lo passa sotto il sinistro, poi pentito se lo pone in testa)

Stia - mo in cer - - vel - lo, qui va il cap-pello, il cap - pel - lo.

No, è me-glio met-terlo, met-terlo... no... lo le-ve - rò. Giù, giù la polvere, facciam toi-

-let - te: quest'è unavi-si-ta, ma d'e-ti - chet-ta. In mostra i cion - - do - li: qua l'occhia-li - - -

p *cres.*

p *cres.*

-no: al di - to il so - li - to gros - so ru - bi - no, al di - to il so - li - to gros - so ru - bi - no. Stiamo in cervel - - -

-lo, qui va il cappel - - - lo... è me - glio met - ter - lo... no, no, lo le - - - ve - - -

-rò... qui va il cap - pel - lo, il cap - pel - lo, è me - glio metter - lo... lo le - ve - rò.

cres. *f*

(fingendo di trovarsi davanti al Duca, e facendo molti inchini)

Pa - dro - ne al - tis - si - mo, ser - - vo le so - no: via, non s'in -

- co - modi, chieg - go per - don. Per me sup - pli - sca...

non l'ab - - bia a ma - le... mi com - pa - ti - sca, son pro - vin - cia - le. Via, non s'in -

-co - - - - - mo-di, chie-do per - do - - - - - no... per me supplisca... non l'abbia a

(pago di sè stesso) Allegro assai

male... mi compatisca, son provincia - - - - - le. Bravo, bra - vis - - - - - si - mo, bra-vo Nar-

Allegro assai

-ci - so! bra - vo, bravo, ma bra-vo Nar-ci - so! bra - vo, bra - vo, bravo, bra - vis - si - - - - - mo! grande, è de-

R. CONSERVATORIO DI MILANO

-ci - - - so, di_yen - te - rò, bra - vo, bra - vo, bravo Nar - ci - so! gran - de, gran - de, grande, è de-

-ci - so, di_vente - rò. Padrone al_tis_si_mo, servo le so - no: via, non s'in_ como_di, chiedo per-

-do - no... Bravo Nar - ci - so! bra - vo, bra - vis - si - mo, bra - vo Nar - ci - so, bravis - si - mo, bra - vo!.. Per me sup-

-pli - sca, non l'abbia a ma - le, mi com - pa - ti - sca, son provin - cia - le...per me sup - pli - sca, non l'ab - bia a

ma - le... mi com - pa - ti - sca, son pro - vin - cia - le. Bra - vo, bra - vis - - - si - mo, bra - vo Nar -

-ci - - - so! Grande, è de - ci - so, di - ven - te - rò, grande, è de - ci - so, di - ven - te -

The third system concludes the page with the vocal line and piano accompaniment. The vocal line has a long note with a fermata. The piano accompaniment continues with chords and moving lines.

Più mosso.

-rò, Bra_vo Nar_ci - so, bra_vo, bra_vis_simo! Grande, è de_ci_so, di_ven_te_rò, è de_ci_so, è de_

-ci - so, grande, è de_ci_so, di_ven_te_rò. Bra_vo Nar_ci - so, bra_vo, bra_vis_simo! Grande, è de_

-ci_so, di_ven_te_rò, è de_ci_so, è de_ci_so, grande, è de_ci_so, di_ven_te_rò. Bra_vo,

The third system concludes the vocal line and piano accompaniment on this page. The vocal line ends with a final note. The piano accompaniment continues with chords and a bass line. The tempo is 'Più mosso'.

A. CONSORTI & C. MILANO

bra - vo, bravo, bra - vis - si - mo! Gran - - de, è de - - ci - - - - so, sì,

gran - - de di - ven - - te - - rò, gran - de, è de - - ci - so, di - ven - te - -

- rò.

R. CONSORTI
MILANO

MO

202
22

IL DIAVOLO DELLA NOTTE

Melodramma semiserio in quattro Atti di
L. SCALCHI

POSTO in MUSICA e DEDICATO al SIG.^r

GIULIO RICORDI

EGREGIO DILETTANTE

dal Maestro

GIOVANNI BOTTESINI

Rappresentato per la prima volta al Teatro S. Redegonda in Milano il 18 Dicembre 1858.

Riduzione per CANTO con accomp.^{te} di Pianoforte dell'AUTORE

Prop. dell'Editore che si riserva il diritto della stampa di tutte le rivedizioni e variazioni di questa Opera.

N.º 10. RECIT.º e DUETTO - FINALE II. „Aspettate, di prospetto,, ESEGUITO DAI SIG.^{ri} ALTINI e BOTTERO. (Bar. e Baffo.) Fr. 6.

ATTO II. SCENA III.

DUCA.

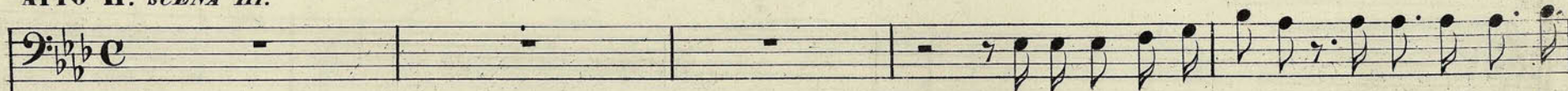

Siete voi che brama - te appoggio e prote -

(Visto il Duca, si ritira in un angolo della scena immobile e nel massimo imbarazzo.)

NARCISO.

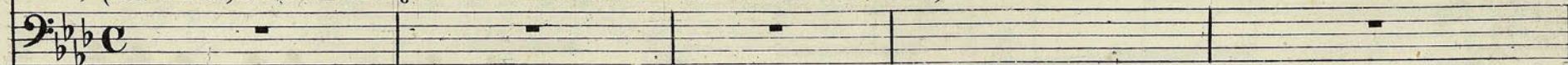

MODERATO.

Recit.º

MILANO

Dall'I.R. Stabilimento Nazionale Privilegiato di

TITO di G. RICORDI

Firenze, Ricordi e Jouhaud. Mendrisio, Bustelli-Rossi.

Parigi, L. Escudier.

P 30900 P

D.
 - zione? Che ve-do! (Mor-bleu! che orrendo na-so! sembra un pa-ra-ca-

N.
 Sì, si-gno-re. (Ho fat-to colpo.)

DUCA.
 - du-te. Io ci scommet-to che il mio di sì gran naso al pa-ra-gone de-star non può stupor, ma com-pas-

- sione.) A-mi-co, qua la ma-no: d'ora in poi voi mio sa-rete, ed i-o sa-rò per vo-i.

Mod.^o maestoso. *calando.*

(Ho fat - to

DUCA.

(voltando Narciso a suo piacere.)

NAR.

Aspet - ta - te, di prospet - to voi mi fa - te me - ra -

col - po.)

- vi - glia: di pro - fi - lo più perfet - - to voi sembra - te al - le mie ci - glia:

D. *vôlto al cielo un vi-so e-gua-le no, nel mondo non si dà, no, no, no: chino a ter-ra*

D. *niun ri-va - - - le contra-star con voi po-trà. Il si-gnore di pit-tu-ra forse un*

N. *po - - co si di - let - - ta? Vuol mo-del - li di scul - tu-ra? io la servo in tut-ta*

D.

Vól - - - to al cie - - - lo, un

N.

fretta, io la servo in tut_ta fretta. So_no pronto a quel che vuo_le, ubbidiente ognorm'avrà,

D.

vi - - so, un vi_so e_gua - - - le no, nel

N.

so_no pronto a quel che vuo_le, ub - bi - dien - te ognor m'avrà. Ba_stan so_lo due pa_ro_le, due pa-

D. *cres.*
 mon - - - do non si dà, un vi - so e - gua - le, no, nel mondo, no, no, non si

N.
 - ro - le ba - stan so - lo, e gen - til mi tro - ve - rà, e gen - til sì sì mi tro - ve -

D. *p* *cres.* *cres.*
 dà, chino a terra niun ri - va - le contra - star con vo - i po - trà, chino a ter - ra niun ri - va - le contra -

N.
 - rà, bastan so - lo due pa - ro - le, e gen - til mi trove - rà, mi tro - ve - rà, bastan so - lo due pa - ro - le, e gen -

D. *f* _star con vo - i po - trà, con - tra - star..... con

N. _til mi tro - ve - rà, mi tro - ve - rà, bastan so - lo due pa - ro - le, due pa - ro - le, e gen - ti - le e gentil mi trove -

D. *ff* voi, no, contra - star con voi po - trà. Per me fa - i.

N. -rà, sì e gen - til mi tro - ve - - rà.

(battendogli una mano sulla spalla.)

D. (Doma_ni a corte lo pre_sento in ve_ce mi_a.)

N. (Degli o_no_ri a me le

N. por_te schiu_se son, pron_ta è la vi_a, schiu_se son, pron_ta è la

D. Nien_te affatto. Sa_li_ra - - -

N. vi_a.) Che far deggio? Sa_lir bramo.

string.

NAR. DUCA. 9

-i. Mol - to in al - - - - to? In al - to as - sa - - - -

f *Poco più.*

NAR. DUCA. a piacere. NAR.

-i. Ma davve-ro? È sacro il pat - to. Come figlio t'a - me - rò. Ed io in a - ria me n'an -

col canto.

Andante. (guardandosi di soppiatto.)

(Mi dà da ri - - - - de -

Andante. *p*

-drò, ed io in a - ria me n'andrò. (Mi dà da ri - de -

Andante.

D. *cres.* *f* *p*
 - re quel suo gran na - - so. Ah! ah! di non re - si - ste - re son per - su -

N. *cres.* *f* *p*
 - re quel suo gran na - - so. Ah! ah! di non re - si - ste - re son per - su -

sf *cres.* *ff* *p*
sf *sf* *f*

D. *cres.*
 - a - so, o mai il fe - - ga - to, ah! ah! ah! ah!..... mi scoppie - rà, ah! ah! non pos - so

N. *cres.*
 - a - so, o - mai il fe - ga - to, ah! ah! mi scop - pie - rà, ah! ah! non pos - so

sf *cres.*
sf *f* *p* *cres.*

D. *f* *p* reg - ge - re, ah! ah! ah! ah! mi dà da ri - - de - re quel suo gran na -

N. *f* *p* reg - ge - re, ah! ah! ah! ah! mi dà da ri - de - re quel su - - o gran

f *p*

D. - so, di non re - si - - ste - re io son persua - - - so, o - mai il

N. na - so, di non re - si - ste - re io son.....per - suaso, o mai il fe - ga - to mi scop - pie -

R. CONSENTINO DI MILANO

D. *p*
 fe - - ga - to mi scop - pie - - rà, ah! ah! mi scop - pie - rà. Ah! ah! non pos - so

N. *p*
 - rà..... si si mi scop - pie - - rà, ah! ah! mi scop - pie - rà.

p

D. *p*
 reg - ge - re, no, non posso regge - re, non pos - so, non pos - so reg - - gere, ah! ah! ah! ah! non posso

N. *p*
 Non posso reggere, ah! ah! non posso reg - - ge - re, ah! ah! ah! ah! non posso regge - re, ah! ah! non posso

p

animando.

D.

reg - ge - re, mi dà da ri - de - re quel suo gran na - so, di non re -

N.

reg - ge - re, mi dà da ri - de - re quel suo gran na - so, di non re -

animando.

D.

- si - ste - re son per - su - a - - - so, io son per - suaso. O - ma - i il

N.

- si - ste - re son per - su - a - so, son per - sua - - - so. Ah! ah! o - ma - i il

calando.

D. *cres.*
 fe - ga - to mi scop - pie - rà,..... non pos - so reg - ge - re, o - mai il

N.
 fe - ga - to mi scop - pie - rà,..... non pos - so reg - ge - re, o - mai il

D. *sf p*
 fe - ga - to mi scop - pie - rà, o - mai il fe - ga - to, o - mai mi scop - - - pie -

N. *sf p*
 fe - ga - to mi scop - pie - rà, o - mai il fe - - - ga - to, o - mai mi scop - pie -

Allegretto. TEN.

D. *-rà, ah! ah! ah! ah! ah! ah!.....*

N. *-rà, o-mai il fe-ga-to mi scop-pie-rà.....*

BASSI.

Allegretto.

dimin.

sf sf

CORO.

La cac-cia appre - sta - si, ne invi-ta il cor - no: se-

La cac-cia appre - sta - si, ne invi-ta il cor - no: se-

CORO.

- re - no il giorno non splen - de in - van, se - re - no il giorno non splen - de in -

- re - no il giorno non splen de in - van, se - re - no il giorno non splen - de in -

This system contains the first two systems of music. The top system has a vocal line in 3/4 time with lyrics and a piano accompaniment. The second system continues the vocal line and piano accompaniment.

CORO.

- van. La caccia appre - sta - si, ne invi - ta il cor - no: se - re - no il giorno non splende in -

- van. La caccia appre - sta - si, ne invi - ta il cor - no: se - re - no il giorno non splende in -

This system contains the third and fourth systems of music. The top system has a vocal line in 3/4 time with lyrics and a piano accompaniment. The fourth system continues the vocal line and piano accompaniment.

Allegro.

CORO.

-van. **DUCA.**

-van. Andiam, ci chiamano i cac - cia - to - ri: i pri - mi o - no - ri saran per te.

Allegro.

p *cres.* *F*

stent.

FF

Moderato.
DUCA.

(caricato)

Moderato.

Io so-no per te Pi - la - de, per me tu sei O - re - - ste.

F *p*

A_vremo u_na sol a - ni - ma divi - sa fra du - e te - - ste. U - drò il mio co - re a

bat - - te_re se il tuo pal - pi - te - rà.....ah!..... e del mio co - re ai pal - pi - ti ah!.....

.....il tuo palpi - - - te - rà.

Per me voi siete un an - ge - lo dal ciel preci - pi - ta - to, pre - ci - pi - ta -

IL CONSERVATORIO DI MUSICA
MILANO

-to, per ren-der-mi fra gl'uo-mi-ni con-ten-to e for-tu-na-to e for-tu-na-

-to. In al-to tra-spor-ta-te-mi, ma pia-no per pie-tà: po-trebbe un qualche osta-co-lo fer-marmi alla me-

cres.

D. *f* *Andiam, i vel-tri*

N. *f* *Andiam, i vel-tri*

po-trebbe un qualche osta-co-lo fermarmi alla me-tà.

f *f* *f* *f*

CORO.

sciol - gansi, la cac - cia è pron - ta, e pron - ta già. An - diam.

sciol - gansi, la cac - cia è pron - ta, e pron - ta già.

NAR.

An - diam. **DUCA.** Io so - no per te

D. Pi - la - de per me tu sei O - re - ste.

N. Per me voi siete un an - ge - lo dal ciel pre - ci - pi - ta - to, dal cie - lo

D. 
 A_vremo una sol a - ni - ma di - vi - sa fra due te - - ste.

N. 
 Per rendermi fra gl' uomi - ni con ten - to e for - tu - na - to e fortu -

D. 
 U - - drò il mio co - - re a bat - - - te - re se il

N. 
 - na - to, in al - to tra - sporta - te - mi, ma pia - no per pie - tà: potrebbe un qualche ostaco - lo fer - marmi al - la me -

D. tuo pal - - - pi - - - te - - - rà; ah!.....

N. - tà, po - trebbe un qualche osta - co - lo fer - marmi al - la me - tà sì fermarmi al - la me - tà:

D. e del mio co - - - re ai pal - - - pi - - - ti ah!..... il tuo palpi - te -

N. in alto trasporta - te mi, ma pia - no per pie - tà: potrebbe un qualche ostaco - lo fermarmi alla me - tà, fermarmi alla me -

D. *f*

-rà, e del mio co - re ai pal - pi - ti il tuo pal-pi - te - - rà, palpi-te-

N. *f*

-tà, po-trebbe un qualche un qualche o-sta-co-lo fermarmi al-la me - tà, fermarmi al-la me - - tà, al-la me-

f

D. *f*

-rà, e , del mio co - re ai pal - pi - ti il tuo pal-pi - te - - rà, palpi-te-

N. *f*

-tà, po-trebbe un qualche un qualche o-sta-co-lo fermarmi al-la me - tà, fermarmi al-la me - - tà, al-la me-

f

D. 

_rà. An - diam an - - diam.

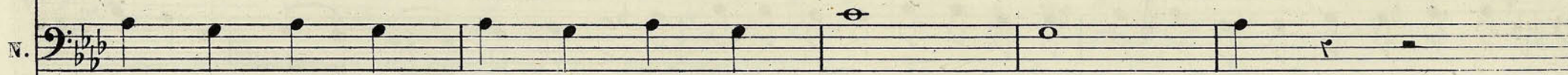
V. 

_tà. An - diam an - - diam.

[Faint, illegible text, possibly bleed-through from the reverse side of the page]