

G. Bononcini: "Così fedele"

dall'Opera "Astarto" (1720)

Edited by Francesco Marco Algeri

"Così fedele
la mia tiranna
non vorrei no
perchè crudele.
Se poi m'inganna
penar dovrò
e l'alma avvezza
per il rigore
a sospirar
sì grand'amore
senza timore
sperar non può."

Original key

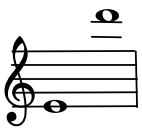

Con spirito

Nino

Piano

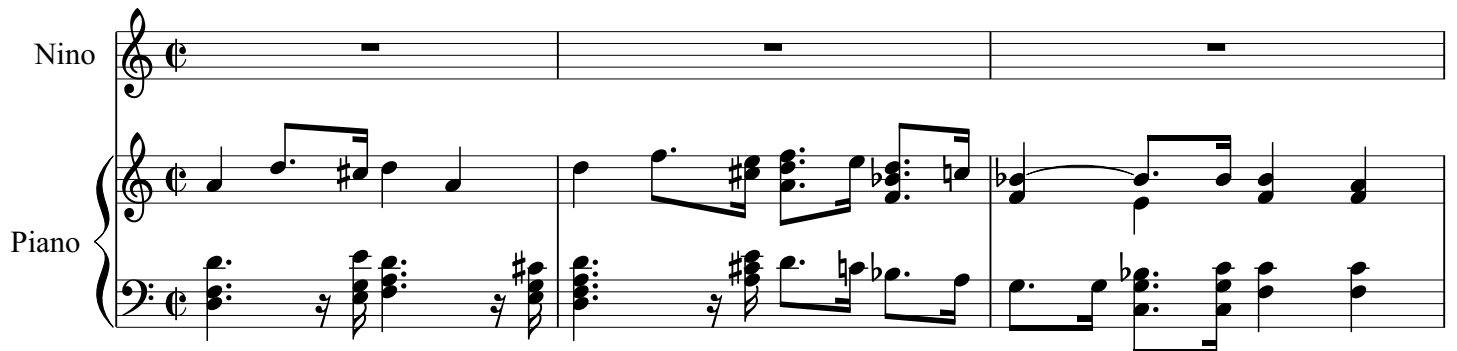

4



7

Co-sì fe-de-le la mia ti-ran - na non vor - rei no—

11

per - chè cru-de-le se— poi m'in-gan-na, se— poi m'in-gan - na pe -

14

- nar— do-vrò, pe - nar do - vrò, — se poi m'in-gan - - -

17

- - - na pe - nar— do-vrò.

21

Co-sì fe-de-le la mia ti-ran - na non vor - rei no

25

per - chè cru-de - le, se poi m'in-gan - na, se poi m'in-gan

28

na pe - nar do-vrò, pe - nar do - vrò,

31

se poi m'in-gan - na pe - nar do-vrò.

34

37

Fine

41

E l'al - maav-vez-za per il ri-go-re a so - spi-rar, — sì gran-d'a-mo - re

45

sen - za ti-mo-re spe - rar nonpuò, — sen - za ti-mo - re spe-

48 *tr*
- rar — non può, sen - za ti - mo - re non può spe - rar —

51 *tr* D.S. al Fine
spe - rar — non può.