

ANTONIO

ORFEO

R. Conservatorio
di Musica-Napoli

BIBLIOTECA

Rari

6

N. d'Inventario

1672

BIBLIOTECA DEL R. CONSERVATORIO
DI MUSICA DI NAPOLI

Sala *Rari* 6. 4. 13

Scaffale *32* Pluteo *2*

N. di Scaffale (Volume) *25*

N. dei Manoscritti in copia

N. di biblioteca

Orfeo ed Euridice
Opera Seria
Assonima

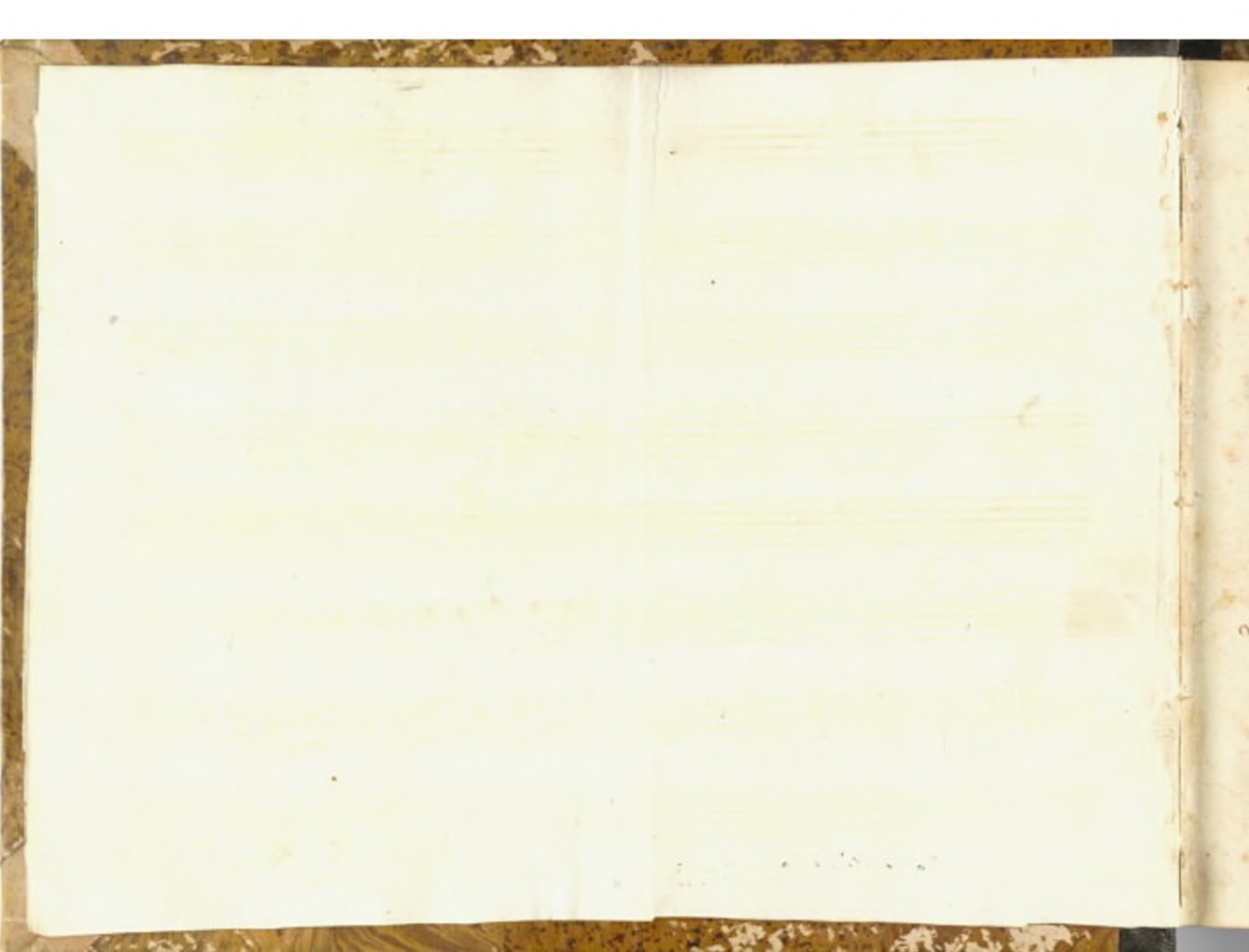

Orfeo ed Euridice 3 atti

Sinfonia

Appartenente al R. Conservat^o di musica in S. Sebastiano

Orfeo Dramma di Aurelio Aureli.

Rappresentato nel Regio Palazzo nel 1682

con musica di Ant. Sartorio
Scritta per Teatro Salvatore
in Venezia l'anno 1672

Allegro

Sigismondo Archetti

Sotto degli Anonimi

Il libretto sta nel vol. 7
di lett. O. -

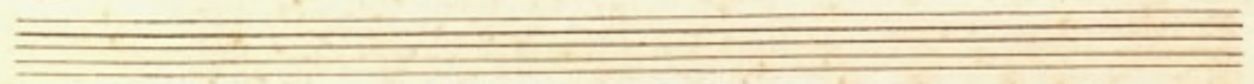

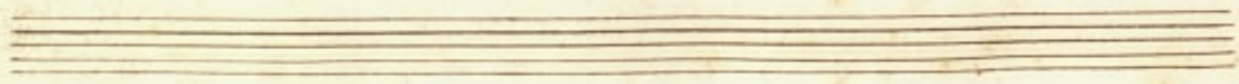

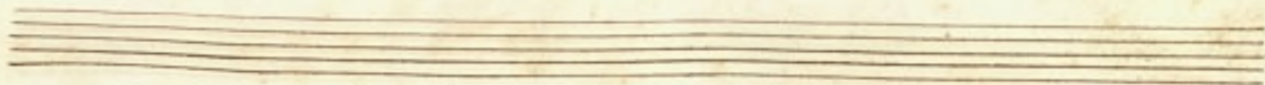
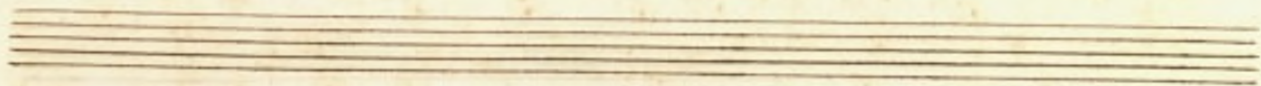

Atto Primo

Scena Prima Curidice, Asfeo, Esculapio, e Coro

Sala illuminata da faci accese in tempo di notte

con soffitto azzurro dipinto à cielo con varie Vertadi

Ritro

na che
 cara e amabile case - - - na

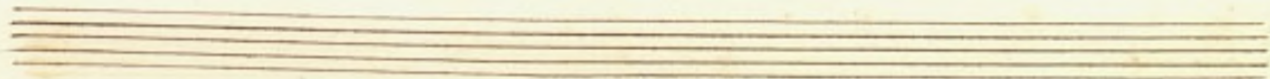

- mi stin - - - ge. che mi stin - - - ge al bel cha -
 che mi stin - - - ge che mi stin ge.

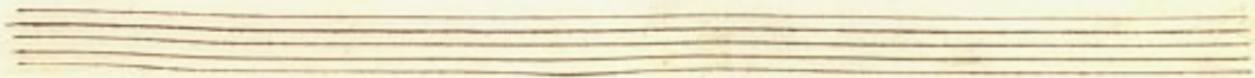

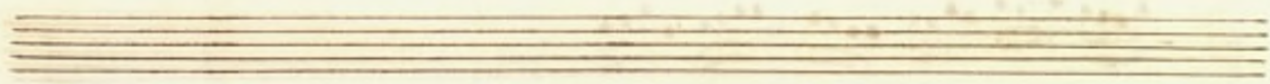

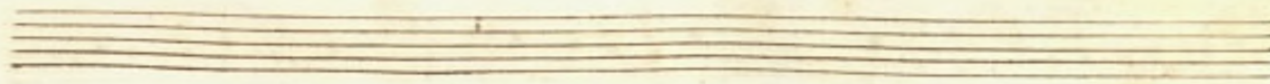

Cara cara cama - - - - - bile ca te -
cara cara, cama - - - - - bile ca te -

- na
na -

Rit. no sup?

Org.
 Brilla il ciel traccia esulta e gode il Mondo al

Mis giur solo Esculapio solo ne suoi torbidi

lumi lieto il cor no dimostra e che presumi

chio con ciglio sereno applaude alla tua fede

Org.

etc.

Si t'inganni Un principio d'affanni Un

ben ch'è l'huomo e fonte d'aspri mali Un diletto ch'ha l'ali Un pia-

cer lusinghiero ch'in superficie tien poca dol-

cezza Non può insonderm' in sen gio

mf *esult.*
 - ia callegrezza Filosofo senexo Susami os-

fuo Saggia vichi m'insegno liberi accenti esegia

mai tu credi che voci adu la tici m'escan dal fabro

mf
 i sensi tuoi delu di fermi il passo oue vai

Esc.

Aria

torno agli studi

so che no do sia-

cer-

reca no può gioeni di riso al co-re

ne sa donar

lungo piacer la sorte mentre

ogni con sorte

il primo don con cui la sposa ho-

9
nora e di perle che son pian - ti d'Au-

no - ra il primo don con cui la sposa fo - no -

ra e di perle che son pian -

ti d'Auro - ra

mf.
Non offuschino i bella accenti si mor-

daci il fulgido seren del no sembiante ch'il bon d'A-

mor aintender poco vale fisi co auerxo a contrastar col male

Mio Sole Mio

rai noi coen - ti *adoro felice a -*

adoro felice i rai noi coen - ti

gia - - - te a miei conten - ti Ninfe dan-".

Ninfe danza - - - te festeggia - - - te festeg-
gia - - - te a miei conten - ti Ninfe dan-

fa - - - te festeggia - - - te festeggia -

te à miei contenti à miei contenti

Scena II.^a Cindo e Setti

Balletto per lo Tanza

Crinda

Aita aita soccorso soccorso correte Signore per di Ari-

Stico dal qual trafit - to ei more *Def.* Come Cieli che

Crin.

lento Da fiero suerimento d'improvviso assalito

parchi' al suo mal rimedio alcun no' giovi *Ort.* Esculapio si

hoi la pietade e l'affetto al germano mi chiama

Solo mio qui resta il cor tu parti tu

parti o caro caro oh di - - o

non piange - te *presto à voi si or nero*

qual far falla volerò

- a quel lume on - - - de m'axde - re.
 luci belle no piangere no piangere no pian-

Cur.

Erin.

16

Da qual duol' improvviso viene oppresso Aristes perchè lan-

quando port' il misero in petto il cor diviso

Notte e giorno sospirar - sospirar - lagrimar chieder mer-

ce dimmi tu dimmi tu che male egli è dimmi tu dimmi

tu che male egli è *Quasi* onqua prouai simil tormento in me

Fin.
dir che s'arde in dolc' ardor in dolce ardor che s'ha d'

cor lungi da se dimmi tu dimmi tu che male egli è dimmi

tu dimmi tu che male egli è *Quasi* Io non t'intendo io non t'in'

Crin:

Cur.

seno affè

molto semplice sei

del duolo

Suo cura n'hauran gli ve - i

Rit.

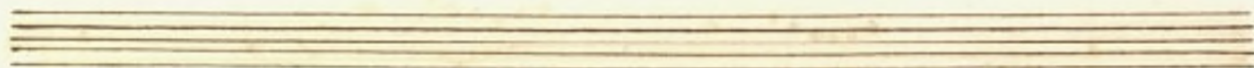

Cur.

ò faretra - - - - -

ò faretra ab Arcier prestami i vanni

ò faretra - - - - -

ò faretra ab Arcier - - - - - ò faretra ab Arcier

Quindici
Scena IV

Quinda Solo

Arde per Euridice, l'infelice tris-
teo Ma quella nò amezza a conversar nell' amo-
re

rose sole ò nò l'intende ò per capir no!

no - le -

And

Se potessi ritornar sol bel fior degl'anni

Miei senza far alcun penar contentar tutti tutti cor-

Handwritten musical score for voice and piano. The score consists of four systems, each with a vocal line and a piano accompaniment line. The lyrics are in Italian and describe the passage of time and the inevitability of death.

re - - i senza far alcun penar contentar tutti tutti vor-
rà con l'età beltà fuga - - -
- ce à vo - - - lo si pens' al fin d'hauego-
Tu lo un so - - - lo si pens' al fin d'hauego-

Tu lo vor- so - - -

Rit?

Scena V Autonoe in habito di Zingara

Auton.
Ruscellotti che sciogliete qui l'interno il pic d'argento -
Serpeggian - - - do Serpeggian - - - do 172

Dolce ri - - o le mie lagrime accogliete le mie

lagrime acco - gliete ment' al vostro mormorio vengo à unir il

mio tor men - - - - - le mie lagri -

me acco - gliete ment' al vostro mormorio vengo à unir il mio tor men -

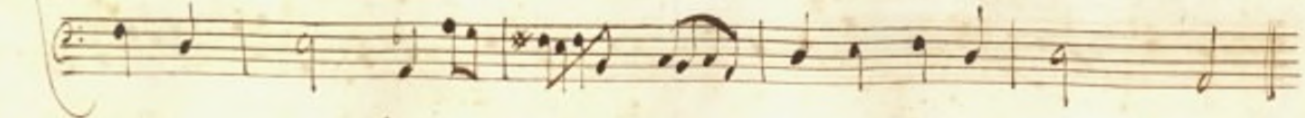
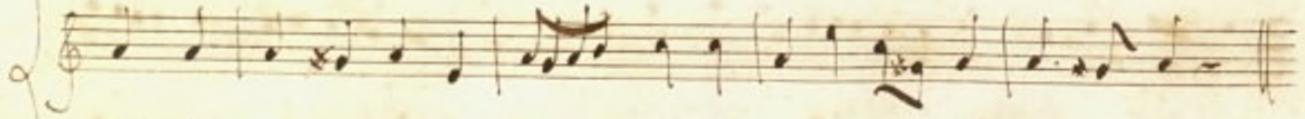
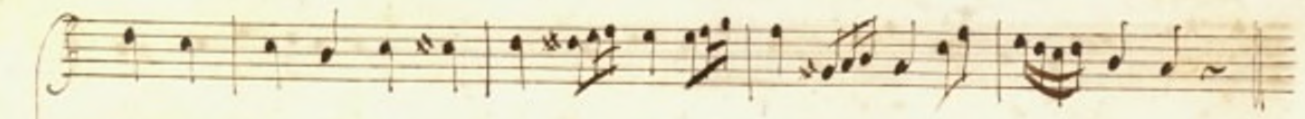
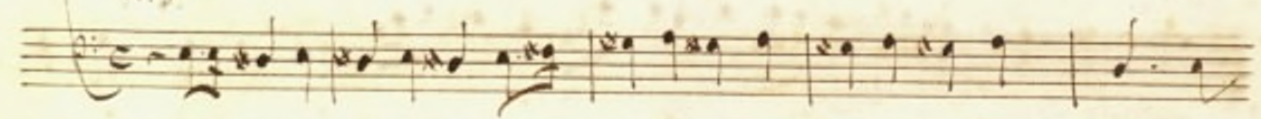
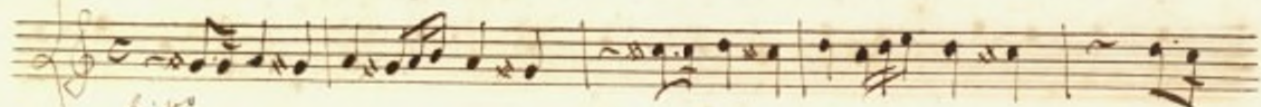
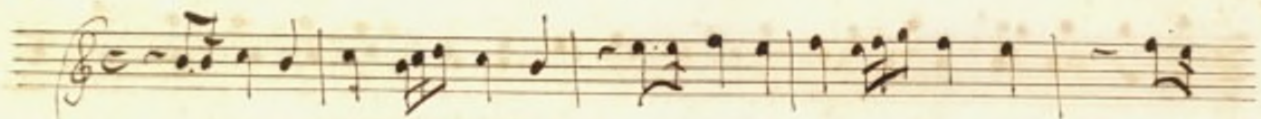

Per l'infido Aristeo lunge dal ciel nato in duina mi

lango ma nel prede a tuoi sorte opporuna, prono barbara in

ni la mia sorte - - na

qual spiro d'annato raminga mea vo

girando cercando girando cercando gi-
rando cercando ch' il cor m' impiagò girando cercando gi-
rando cercando girando cercando ch' il cor mi fesi gi-
rando cercando ch' il cor mi piagò

Rit.

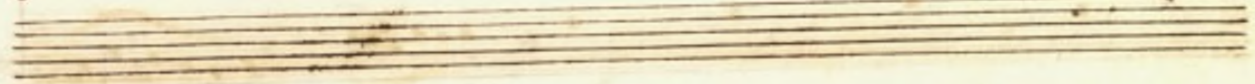

ma dell'iole mio per queste vie romite. chi l'albergo m'ad
 dica oue son io anhi scoprite oue il crudel pas-

Scena VI Orillo, et Autonoe

Pastor ch'è povero inuit si uero no teme inidie
 ne dest' inidie nell' alma no - - - - - bili fra cui-
 gnobili trage felice trage felice una gioconda
 vi - ta è care seue o liberta grandi - - -

Aut.

Fortunato Pastor se il ciel benigni le tue lodi se con di

ord

Aut.

ord

Ahinc che sem quest habito m'è noto e m'è mi

quadro alle manne alle manne paroli equi una cadra

Aut.

ord

Aut.

no parentar età pur lontana Amico qual timor ti so-

Oril.

uxatta *Si che Zingaro sei tanto mi basta.*

Scena VII Achille, Cecile, Autonoe, et Curillo indisparte

Achille

Cecile *Si atterri Si atterri Si atterri Si atterri con destra severa la belva ch'al.*

Autonoe *Si atterri Si atterri Si atterri Si atterri con destra severa la.*

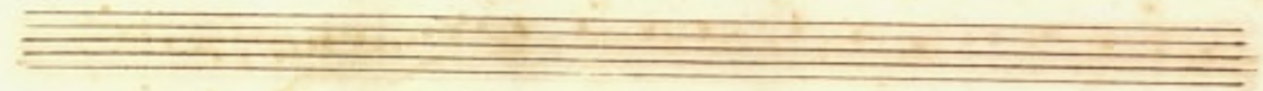

terra a guer - - - - - ra ci spi - da d'aterra d'at-

terra di altera i guer - - - - - ra ci spi - da d'aroda

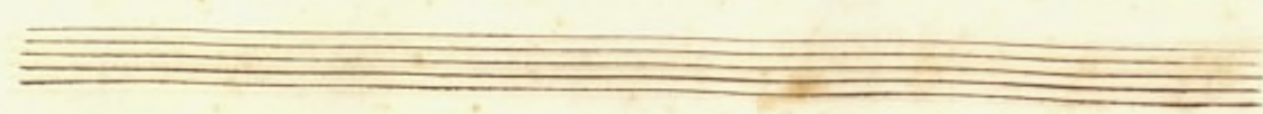
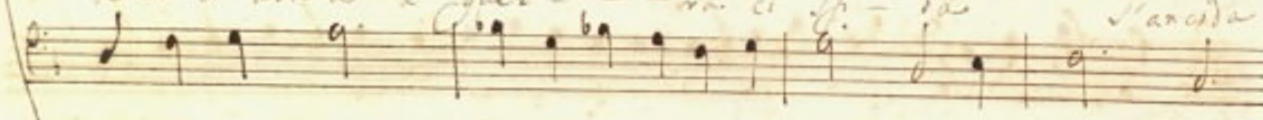

zer - - - - - si statterri stacci - da

statter - - - - - si stacci - da

Qui Ercole con un dardo impiaga mortalmente il Cignale, il quale fugge col le strale fitta nel ventre.

Aut. Coraggioso valor oidi colpi d'eroe. quei due giovani feri

oril.
Dimmi chi sono quello che nella destra armato impugna il

ferra di Zeh e figlio l'altro che la ferra trafisse con sa-

etta volante el gran germe d'Alaena e del torante che ser-

Exc. *Ach.* *Exc.*
lezza che vaghepa Che pupille Saldo Saldo A-

27

Ad.
chille Mira Mira Ahida come ride su quegli occhi larvi-

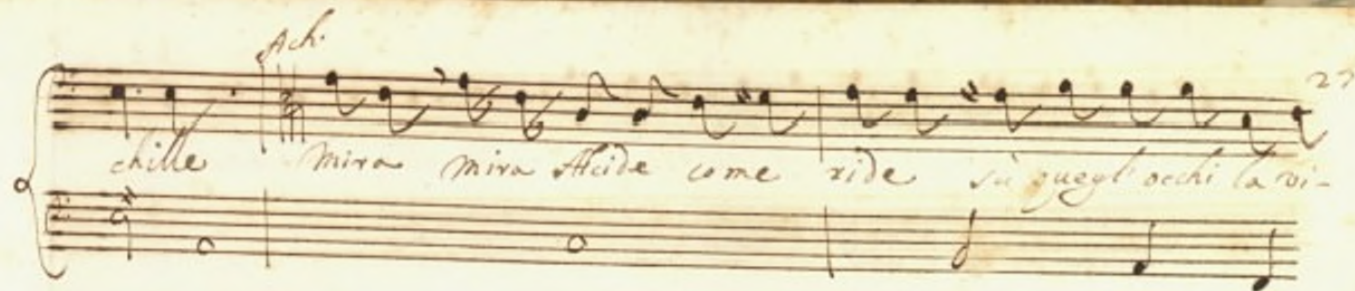

nozza che bellezza che bellezza *Ad.* Inuiti semi-

dei deh senel petto pari al valor la cortesia Ma-

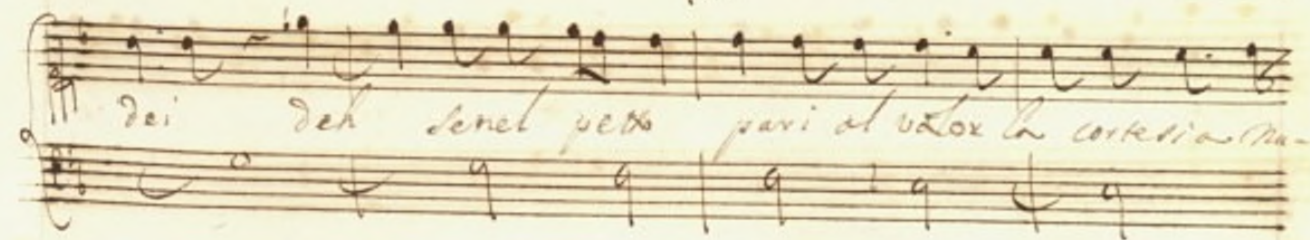

ditte per questo pianto onde le guancie aspergo

additamenti dove si del vagio cardor signolo albergo

sch. che amoroso seambianse cresc. o di bella vagante

se no' idegni ove il tuo pie si porta noi seguirem o ad uscu-

Aut. tuo zamin di sorta Ad. tant'jo na chiedo jo cosi voglio

Orch. 26

Intendo intendo eroles e Achille in beae sophros die -
nis e con ragione: di cepti d'amor no di chione Andianne an -
danne ouenque brami ti surgeremo *And.* Il si putax gl' honari e scorre -
sioa la costta. grazie accetto che sembianze che brio che uogo appeto

Orch. And.

Aut.
Aura dolce di speranza Fa di io go

Da Fa chi' io goda fa chi' io goda il no spi

rar il ho spirar
aura dolce di speranza

fa ch'io goda fa ch'io goda il ho spirar il ho spirar

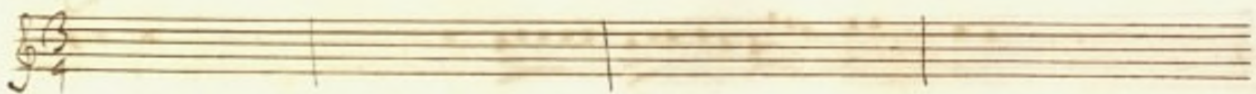

Se un momento d'alimento il mio core ottien da te

il mio core ottien da te mille pene senza spere soffri-

Handwritten musical score on page 30, featuring vocal lines and piano accompaniment. The lyrics are in Italian.

The score consists of two systems of music. The first system includes a vocal line and piano accompaniment. The lyrics for the first system are: *va - poi la mia fe' soffira - poi la mia fe'*

The second system includes a vocal line and piano accompaniment. The lyrics for the second system are: *Deh concedi concedi alla costan - za*

A purple circular stamp is visible on the right side of the page, containing the text: *U.S. CONSERVATORY OF MUSIC*

Con istante - disperare con istante disperar dove

Dolce di speranza fa ch'io go - - - - - Ta

fa ch'io goda fa ch'io goda il tuo spirar il tuo spirar

fa ch'io goda fa ch'io goda il tuo spi-

nas fa chi io godo il ho spirax

Scena VIII *Chirone* *Alcide* *Achille* *Achille*

esce dall' Anfo

Non mai hata vi siete o discepoli frenati sempre

 Vario estral'armi alle fere più severe. Moser

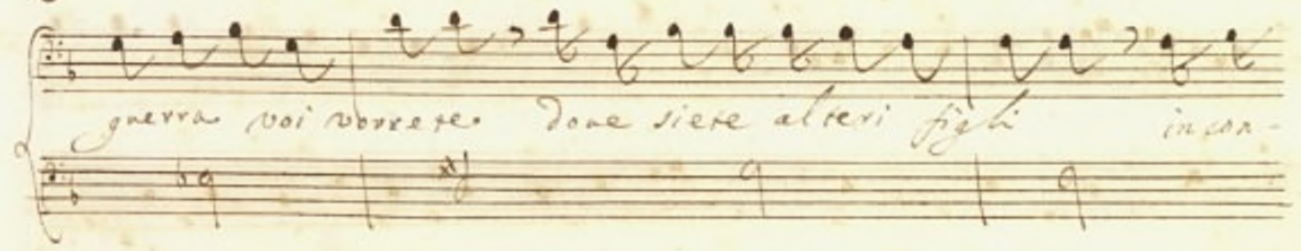
 guerra voi vorrete. Dove siete altri figli in con-

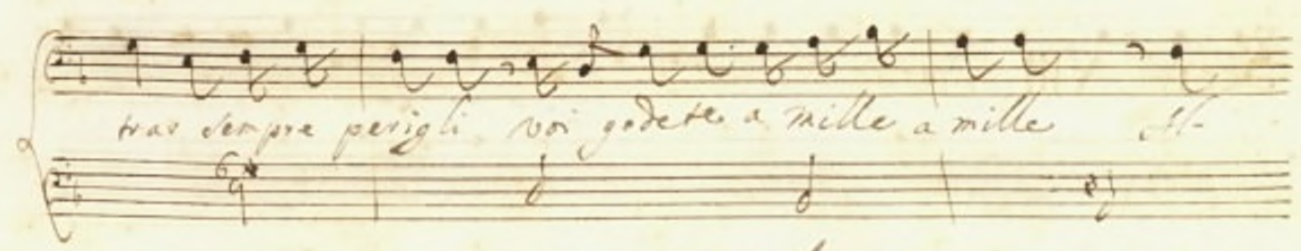
 tra sempre perigli voi godete a mille a mille st-

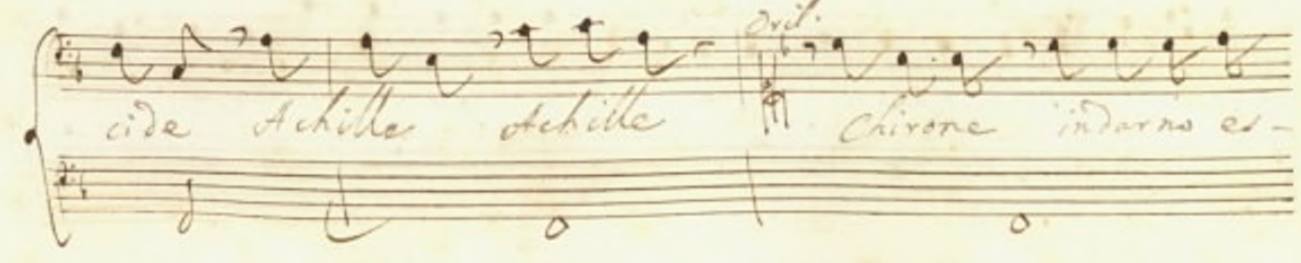
 cide Achille Achille *rit.* Chirone indarno es-

clami excolet e Achille in vano hor qui tu chiami e dove
 sono *ord.* Incassati nati *Chit.* Ahime *ord.* Tale Heccie dovate di
 scaltra e bella Egittia in suo nofoe quella seogliha
 kati alle Mura d'Orfeo *Chit.* Va' feminil bellezza vianta-

chille et Alcides ah no son questi di Chirone i precetti

Viol.

Veh sensati signor son Giovanetti l'inganni offese

credi con le tue rigi dette che i due giovani salti no

vogliono e ancor in bruno amar vaga selta come fan

gl. al. m.

Rit.

Chi ama nò gode un hora di pace nò nò nò nò l'Angelo de

rode Prometeo nel core nò è quant' amore spieta -

--- e vora - ce chi ama nò gode

chi ama nò gode un hora di pace nò

no no no chi ama no gode un hora di pace no

no no no chi ama no gode un hora di pace

Scena IX *Crin.* *Crin.*
Cinda, et *Crin.*
Aristeo *Crin.*

Riedi riedi al riposo

no li stan car

le brami rissare il duto no peno —

so figlia No ti stancar po ti stancar riedi riedi al ri-

po — so figlia No ti stancar

riedi riedi al ri po — so

Scherenza mi core
vost cupido così volcu

.. *pi do così* .. *chi spergiuro tradi prova*
Pire d'amo - re .. *sufferenza mio*

Scusa Aurora e la fiamma che nel mio sen porcu, dice ar-

ando un raggio sol de tuoi bei lumi ardenti qual portabile

Asia sua beltà rapita recar potrebbe per nuovo in-

Lyin:
cendio al mon-do honor à visi fatti giunge e ven-

And.
Lapio. *Allegro.* Si vedrà che non giova per risanar d'ar

noe le piaghe acerbe o feroce valore o virtù d'erbe

Scena X *Allegro.* Calapio, e *Picc.* Aristeo che t'affligge

Setti

And.
un male immenso che hor in fuor hor in gelo fa cangiar miogni

And. *And.*

senso porgimi il braccio Ah che dal petto al mio in d'in-
 ganni se credi poter scoprire il mio tormento
 le fiamme ho in petto e porto un vivo inferno ardo
 non più t'intendo alle tue voci il male non comprendo

Amor Amor spietato Ar cie ro nel co -

- re nel core si feri per isanax - la piaga -

con ienti di godca - - - - - re il

bel che t'in vaghi Amor Amore pietate Azie - ro nel

co - - - - - re nel core - ti fe-

ri nel core ti - teri *Rit. sempre*

Org.

Consolati *Aria* Aristeo vien Euridice Alma
mia che farai — i hor che lassa vedrai
la soave caggion de noi women — — —
svelerai le ne piume o tacerai alma mia.

Alma mi-a che parra

And.
 Io partirò fà voce a lei di scopri l'incerna tua ferita

vai con l'ardie felice sorte un i ta

Scena XI Eur.
 ridice et Aristico

And.
 Rinvia honor qual vuol d'oppime con labio con

Occhio un crine congiurati à miei danni sono infen-
-

ranti che col viso col guardo e con catene danno a

l'anima mia a tormento - - - - - re - - - - -

Quarce. l'autor delle due doglie e amore || Quel nome che ban-

lino in petto mi desti fies gigante arde arde

ma basta dir di po via amante ^{Qu.} Me posi tempo questa tua

^{And.} fiamma ^{ff} Se core no prova alho vostro che

vagheggiar ogni hora ~~de~~ quella portina Ref.

curid.
fuggie di colei che m'innamora - ra | lice vederla
e perche non vedrai celeste Dea se non bagli occhi hai
sole di cui di suoi splendori e sulle guancie si sparsi
falba i fiori sopra il ritratto? | si non furbi?

Cur.

Intendo i sensi d'Amor e Ma saggia nell'a-

dice fingere no capirlo *Ani.* Voh contemplu curi-

dice observa observa o vaga l'effigie di co-

lei ch'el sen m'impia - ga *Curid.* Meo scherzi signore

177

fuor con specchio eno ritratto en - mira

Mira se vuoi veder per chi è mio cor so - - - ra

Ens.

Aris:
lascia d'amar se sospirar in rui complici del mio ar

Soe don gli occhi no - - i Belle ± 'adoro ± 'adoro

Scena XII

Orfeo che

Orf.

Aris.

Cieli ch'ascolta M'arde il suo volto

topraggiunge e Teti

sol per te mo - - - ro bella e adoro la

Lurid.

Aris.

Lurid.

Do-ro viui ch'io parlo ferma che tenti lasciami

Aris.

Orf.

No degnar almen d'udirmi *Accelerato* german voglio so-

curid *Ar. is.*
primi Aristeo godi o cor Molesto arrius

Ar. is. *Orf.*
come ti senti In mezzo al fuoco io vivo - Sei li-

Ar. is.
rausia fenice o Salamandra Son un mostro d'av-

Dozi una fusia son io fiamme a ceraste dell'inferno A-

mor saucet' h' in sens ogn' alito che spiro e letale ve-

leno e crederei co i fiati miei d'io più qui statti infestare

l'ave e amelenar i sassi ^{ozzi} Va delirio amo-

roso agitato è Aristeo ben lo comprendo eucidice sa-

più da quel bel crine incante nato il di lui cor si bona

Cresc.
Io nulla so (Cinger così mi giova) (Ne penetrar po-

Cresc.
tresti l'idol ch'adora' Ignota m'è la cagion del suo amoro'

Orf.
Acos Parti parti mio ben deh cangia stanza e loco

Cantid

Orfeo ben io mi anneggio che gelosia crudele.

volsi a purgerti il core ti son fedele ti son fe de - les

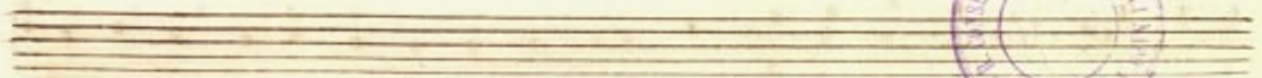

Rit.

Cur.

Il velen di gelo sia *togli oh Dio oh*

Dio oh Dio dal tuo bel sen dal tuo bel sen

à te sol sacrai mia vita, a te sol a te

sol già chieggi ai ta non temer no temer dunque Mis ben

velen di gets sia togli oh ho oh

Dio oh Dio dal no bel sen dal no bel sen togli oh

Fio oh Fio Val ho bel Sen Dal ho bel Sen

Scena XIII.

Orfeo solo

Orf.
Chigeboso no è chò viene amante

lo che fido e costante el mio vago te so - ro Ma ge -

lo so son so per che l'ado - - ro

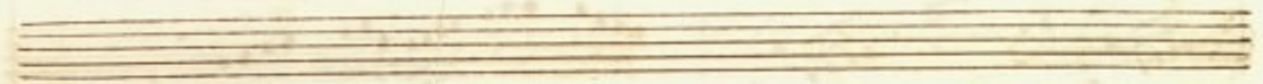

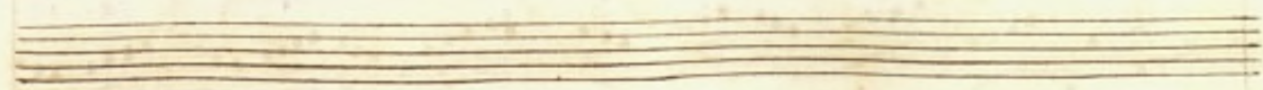

Cerw pace e mi fa guerra, gelo sia col

Vio d'Amor Cinto non d'acceso felo

porta il fow in baltea il gelo per far breccia à

questo cor Cerw pace e mi fa guerra ge lo -

sia col di d'amor gelosia gelosia col

zio d'Amor *Brit. et sup.* **Scena XIV. Autonoe**
 Creole et Achille

Auton.
 fu quest il fin della mia fe tradita del mischerno a-

more il perfido Aristeo fu il traditore qual iammi

Non à voi superò caglia solo di no che se ben fatto au-

verso di me si prende gioco e si ha stello hett illustre in a-

arcole
sal mibil la culla. quel nobile Palagio che s'orreggia su-

perdo là poco lungi a l'herbe in sen tu vedi e d'Ani teo l'al-

bergo farò che l'inhumano a tue piante prostrate con

anima pentita resti trofeo di tua beltà tra - di - ta.

Alc.

che pentimenti Alcide grave offesa ricerca alta ven-

dotta cadrà Aristeo per questa man trafido e vedrà ch'illus

setto nel piagar lo vobio colpo più fero è la destra d'A-

chille o il nudo Arciere -

Scena XV Autonoe, et
Crote

Ant.
segui lo seguito Alcide arretra gl' impeti

Suoi Dal la tua destra forte sia sendo io così brama al mio con-

50
del se se ben crudo fo Pa - - - ms. fo d' Achille ato

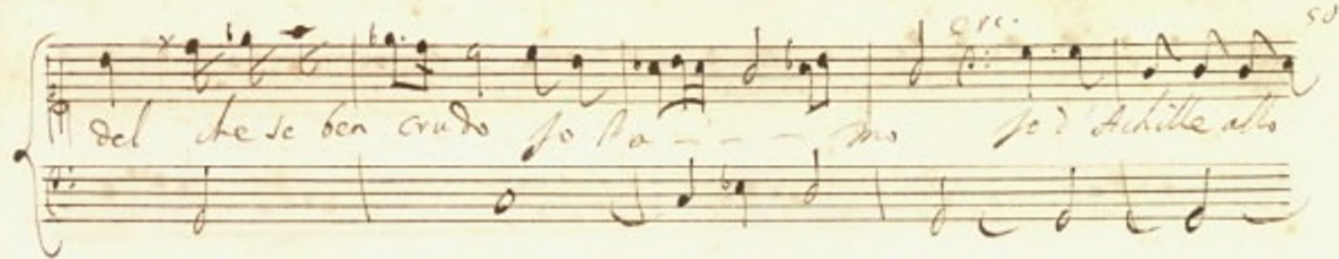

degno remora di reo farò che torti l'infido amante

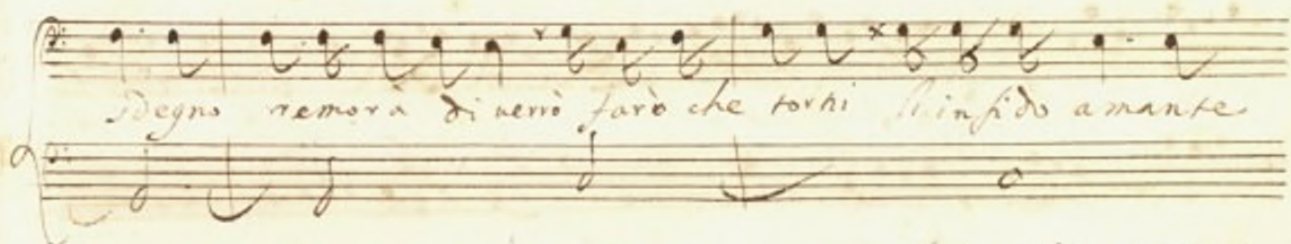

al no bel sen à onissi e fia gloria d' Alcide. bella donna. er-

Autore
uir senza inuaghir si vianne. Haronda il cielo io quit' aspecto

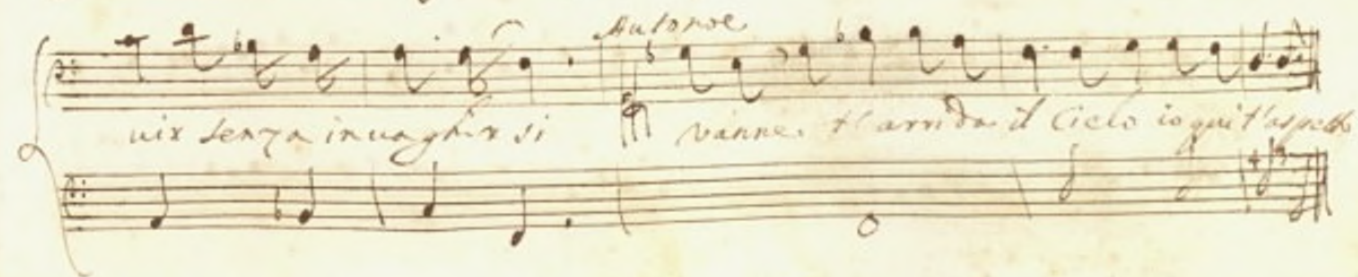

evale

Alti de ch'è nabo à nobli in-

pre - se del fìo fare tra - lo non teme -

- no teme - no teme posse - se Alti de ch'è

nabo - à nobli impre - se

Scena XVI

Euridice

Erinda, et
Baghi son ameni prati

Autonoe

Verdes pompa

D'odorosa prima

mi serene in cel te stelle *si* vi vi -
 plendo no e cada ad animarui il sen do -
 ce ruggia - da ad animarui il

Handwritten musical score on aged paper, featuring a vocal line and piano accompaniment. The score is written in a cursive hand and includes the following lyrics:

Sen dol- - ce rug-
oia - - da
Aut.
Qual improvviso lampo di fulgida bellezza tra questi

53

Cria.

for le mie pupille abbaglia questo campo fiorito ninfe de-
rose a nostri scher-
zi arsi - - de alla bell'ombra amena di quel
platano spiran aura felice e che dolce posar e che

Aut.
dolce posar quiuè Euridice - Euridice

e colui oppor tua à mie brami qui la trattergli de

Fin.
Mira sionora offerua qual fuggara gentile a te sap-

Aut.
ovesta Bella sin peccò hai brama di sentir à predirti gl'e-

uenti a buoni e rei ch'in su la rotta per te' deve gi-

ras fortuna s'alta stendi la destra ai miei presaggi ai-

Cory.
 ubi tu. Che maestà sublime splende il volto a cui-

fai già che ti vanti e Rex de' casi altrui dotto pre-

Saga d'udir in quest' loco le sorti mie. Da l'arte

sua son vaga - *Aut.* Dei sette Monti eretti sulla mas

destro sue destrasti impresse più d'on influsso il

Ciel parlar nò voglio ne di rò quant'è quali le linee princi

pali san d'ogni mano so questa sol + l'addis che dal minus

dis verso il monte del sol lunga. Vetterde questa è bella. k

verde lava e amabile agn'oro e ben conosci al

vago ho sentiente che respira per te. — più d'una —

Cur.
ma - te e ver ma nel mio petto un solo ha

erin.
loco infra costanti azioni el povero Aris -

Auton.
teo lava di fuori la vital ch'intercisa di piu

solchi di via
vita bene. minaccia e questo

Segna ch'il pollice riguarda e indico espresso di fu-

nesto successo che souasta al no ballo - scusa scusa mis

Die con liberta' fauello *Quid.* Segui no mi sgemento

Fin. e se lei sopra d'is serua di mezzana a Aris-

deo sed in son mi dà la morte orfeo

Andante

più remota parte arcani più profondi che potrian conso-

lare forse il tuo petto riveler ti prometto bellissima curi-

dice non a Diana felice

Di Sonc-

Cur. *Aut.*
 mir no' Degni: ou' è costei la sargerranno a te gli ottequij mie i

Cur. *Aut.*
 nella reggia t'averò A te m'inchino mi spiegherò meglio il modo

Rit.

Curid.

Noi so' dir chi vin - cerà

di vin - cerà la cor -

tanza del mio core o il Destin al suo rigore benchè l'armi d'empie

tà noi so' dir

chi vincerà chi vin - cerà

Scena XVII Aristeo
 - chi vin - cerà chi vin - cerà Achille, Autonoe,
 Cleinda e Ninfe

che rotta fè che eggia che promesse sonni

Achil.
 giovane in sano si che sei un empio un traditor

And.

And.

Achil.

Che miso è dei so traditor tu menti alle mie voci ar-

Andon.

rite f'achille. son risponderò col ferro ferma ferma si-

gnor ho belier tu all'iniquo il fulmine del ciel che gli souasta

Achil.

Andon.

tempa: empia il furor ti cedo Palma e l'hasta Pacho

Mà nella raggia iniqua tradire a tuo mal pro ne

gl'occhi m'haurà crudel se tu no m'hai nel core *Andil.* Vivi Vivi in-

grato ma rendi grazie humili a quel volò de l'è d'è

Vitas e con magin d'amora Mi legò il bracio e all'ira

Scena XVIII Aristeo Solo

ma t'ha tolto

And.

Numi ciel che portate videro gli occhi miei Achille il

forte *forte* *quel giuocare, audace ch'ame col ferro minaccia*

Marte,

chi è colui che mi parlò e veloce qual ba-

Lens à miei lumi sinuosi in quel leggiadro aspetto

vidi d'un noc sospira à me di petto ma

Dove oh Dio Dove trascorri rapida vaneggiando al-

- ma infelice brno à te col pensier bel-

La bea. euri di - - ca bench'io sospiri ah!

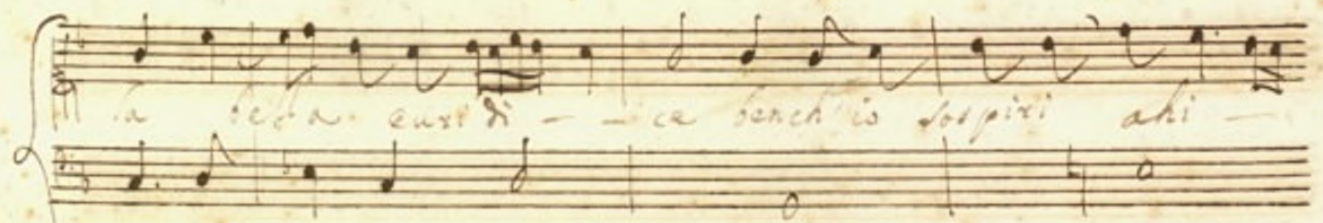

lato per un al - ma di gel e un cor di lar - - so

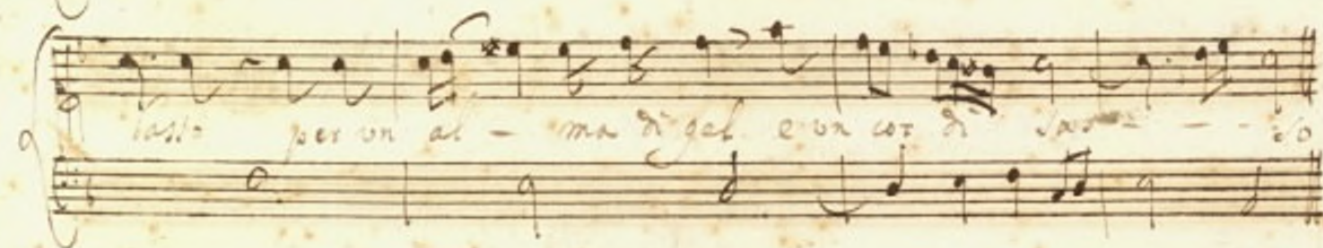

Son amante ma fortunato di veder nò l'opparata

Son Anteo nella sentianza più che veggio in mirar-

Non più atterra - b Sono amante ma sfortunato

Scena XIX Linda
Coro di Ninfe

Crin.
Fiera amide respiro affi cradei che quel

giuvene fiero veid che Aristo ma la sua

forte s'è fatta cecità e chiamolar a morte

And.

Si contenti mi brilla il core che l'amore -

System 1:
Vocal: *sia no* *benche*
Piano: Accompaniment

System 2:
Vocal: *libera io ne vo d'ogni ris - - - - - chio ed o - - -*
Piano: Accompaniment

System 3:
Vocal: *gn'imbroglia mi ami ed ami chi*
Piano: Accompaniment

System 4:
Vocal: *vuole* *mi ami ed ami chi*
Piano: Accompaniment

cuote amar non vo glie m'ami ed ami chi vuol

amar amar non vo glie

Rit.

Fine dell'atto Primo //