La buona Figlivola.

20

SLUB
Wir führen Wissen.
http://d... Semperoper Dresden
gefördert von der
Deutschen Forschungsgemeinschaft
DFG

SLUB
Wir führen Wissen.
http://d[illegible]b-[illegible]378902601/2
Semperoper
Dresden
gefördert von der
Deutschen Forschungsgemeinschaft
DFG

SLUB
Wir führen Wissen.
http://d[illegible]b-[illegible]378902601/3
Semperoper
Dresden
gefördert von der
Deutschen Forschungsgemeinschaft
DFG

URFILM 30/1978 № 443

Sächsische Landesbibliothek in Dresden

Handschrift Nr. Mus. 3264-F-502

Dieser Band wurde 1995 durch Bestrahlung sterilisiert. Verfärbungen stellen keine Gefahr dar.

Die Benutzung dieser Handschrift ist nur unter der Bedingung gestattet, daß der Entleiher der hiesigen Bibliothek ein Stück seiner auf die Handschrift bezüglichen Veröffentlichung geschenkweise überläßt, sofern die Bibliotheksverwaltung nicht ausdrücklich auf die Überlassung verzichtet. Zum Durchzeichnen oder zur Herstellung von Lichtbildern ist besondere Erlaubnis einzuholen.
Belehrende Auskünfte oder Hinweise auf der Bibliotheksverwaltung unbekannte Veröffentlichungen über diese Handschrift werden dankbar entgegengenommen.

Benutzer der Handschrift

nutzung
lichung
und
form?)

210 1154

III 18 53

III 9 280 Id G 80/65

La Buona Figlivola

Dram̄a Giocoso

Musica

Del Sig.r Nicolo Piccini

Mus. 3264-F-502

SLUB
Wir führen Wissen.
http://d... Semperoper Dresden
...378902601/5
gefördert von der Deutschen Forschungsgemeinschaft DFG

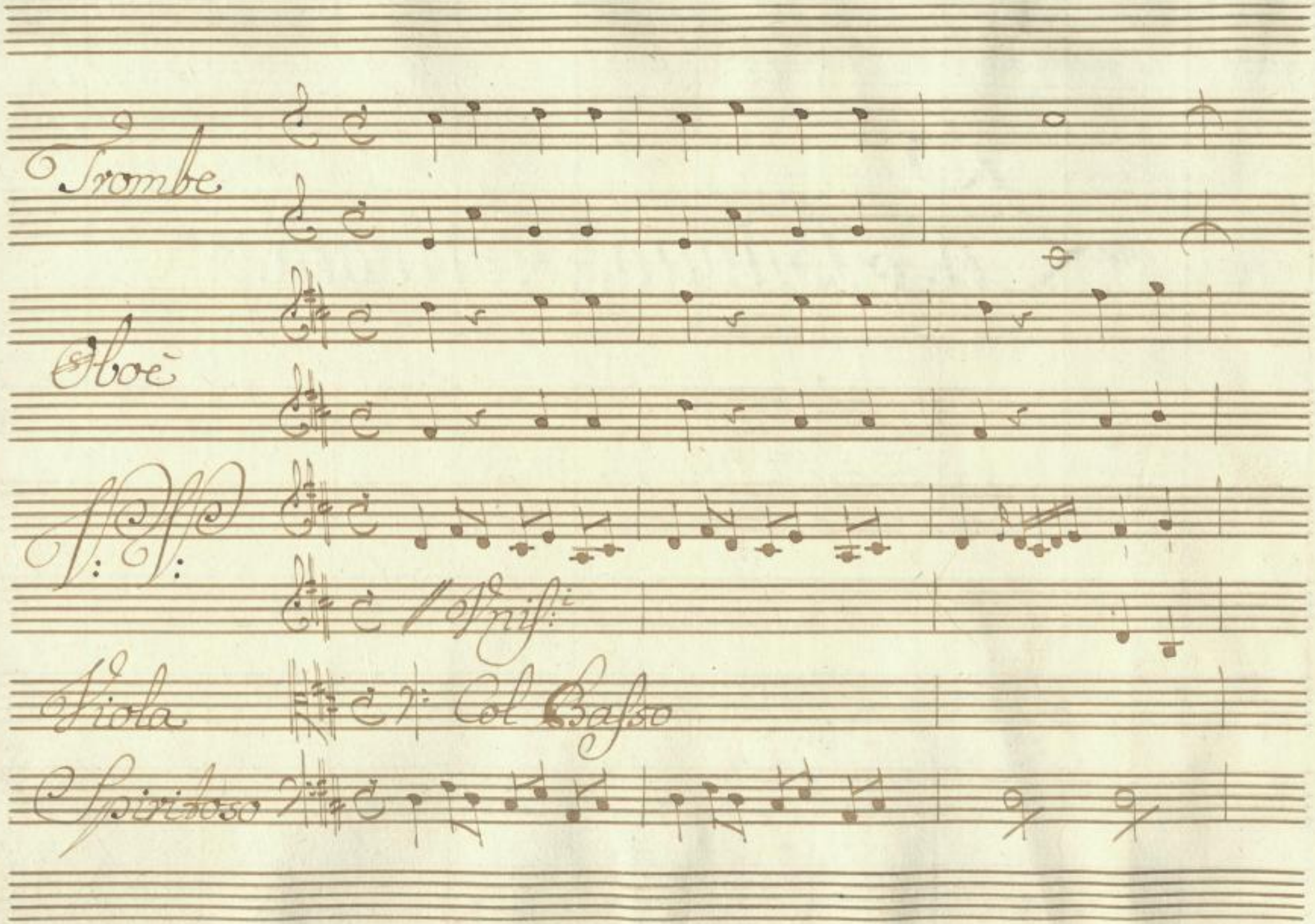

SLUB
Wir führen Wissen.
http://dl... Semperoper Dresden
gefördert von der Deutschen Forschungsgemeinschaft DFG

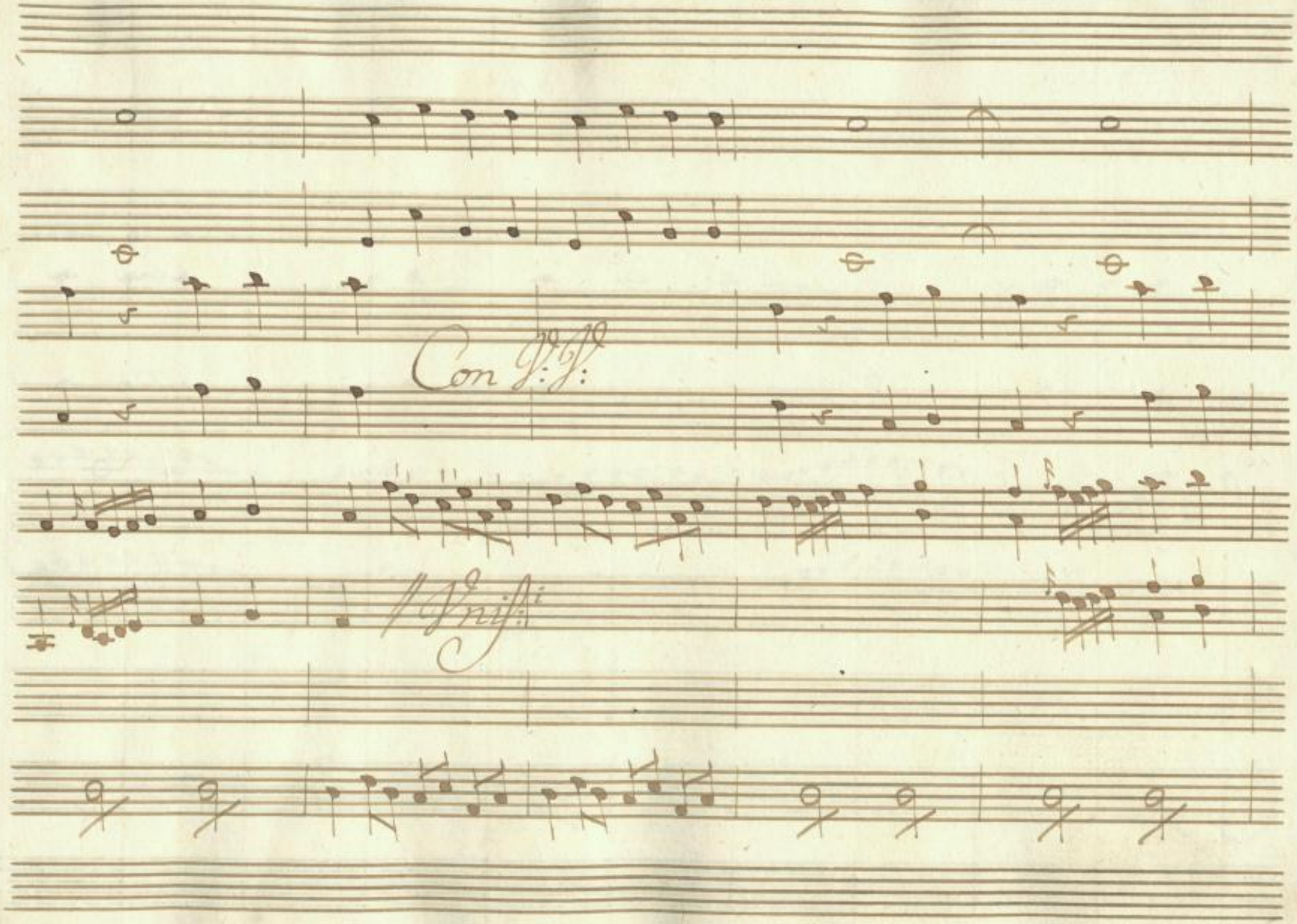

SLUB
Wir führen Wissen.
http://dl...b-Semperoper.de/id378902601/7
Semperoper Dresden
gefördert von der Deutschen Forschungsgemeinschaft
DFG

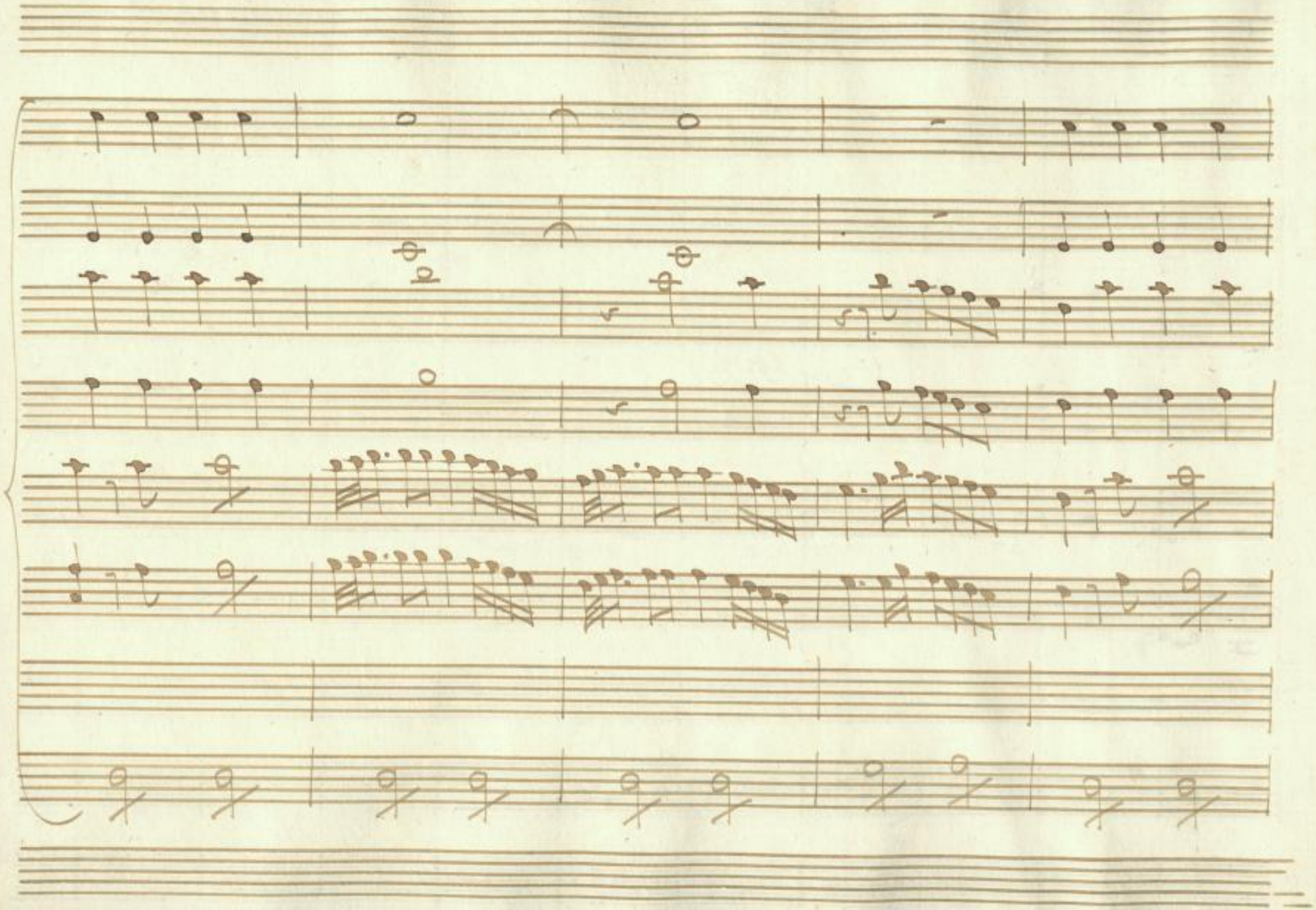

SLUB
Wir führen Wissen.
http://dl...b-Semperoper/378902601/8
Semperoper Dresden
gefördert von der Deutschen Forschungsgemeinschaft
DFG

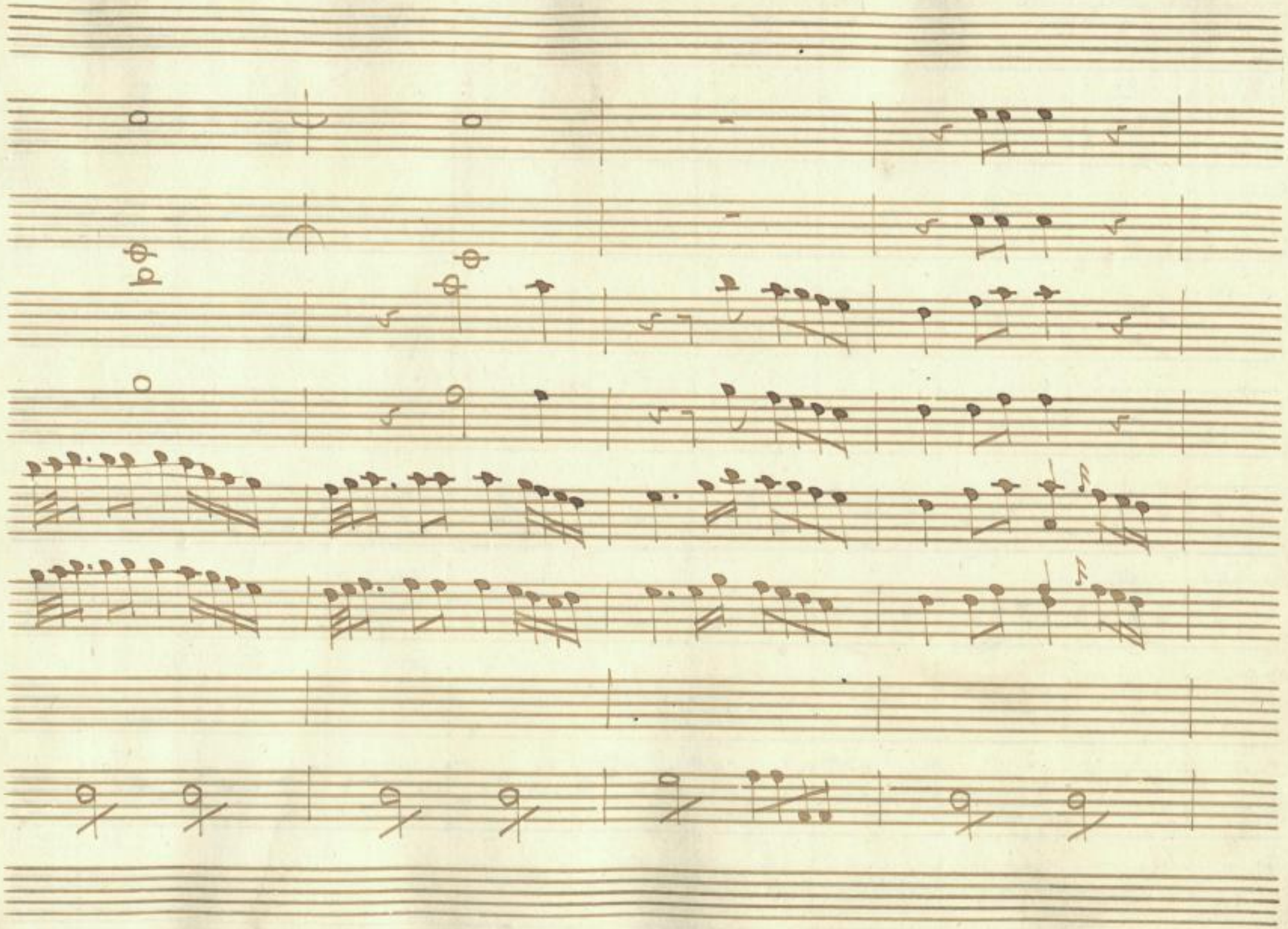

SLUB
Wir führen Wissen.
http://d... 378902601/9
Semperoper
Dresden
gefördert von der
Deutschen Forschungsgemeinschaft
DFG

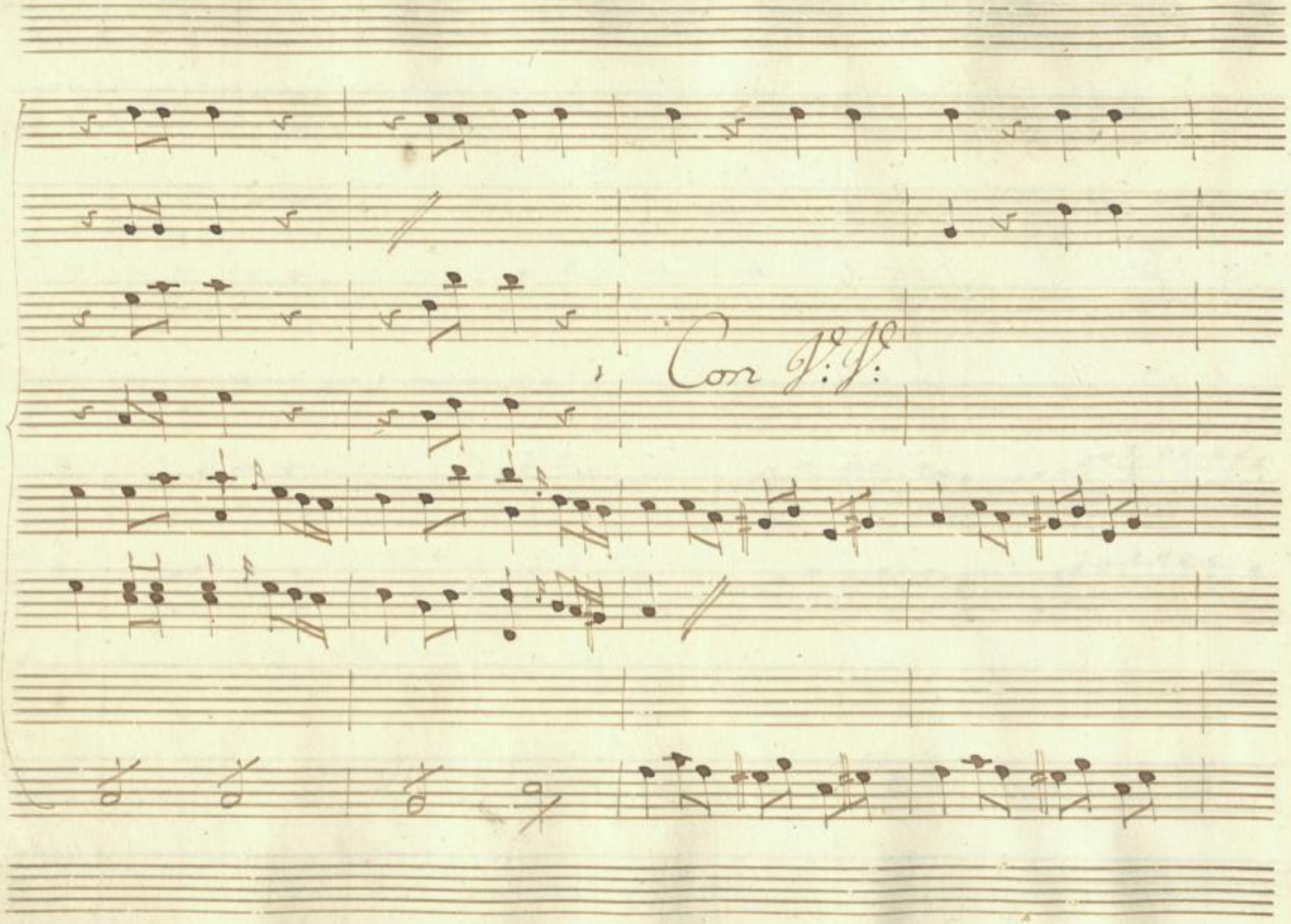

SLUB
Wir führen Wissen.
http://di... 878902601/10
Semperoper
Dresden
gefördert von der
Deutschen Forschungsgemeinschaft
DFG

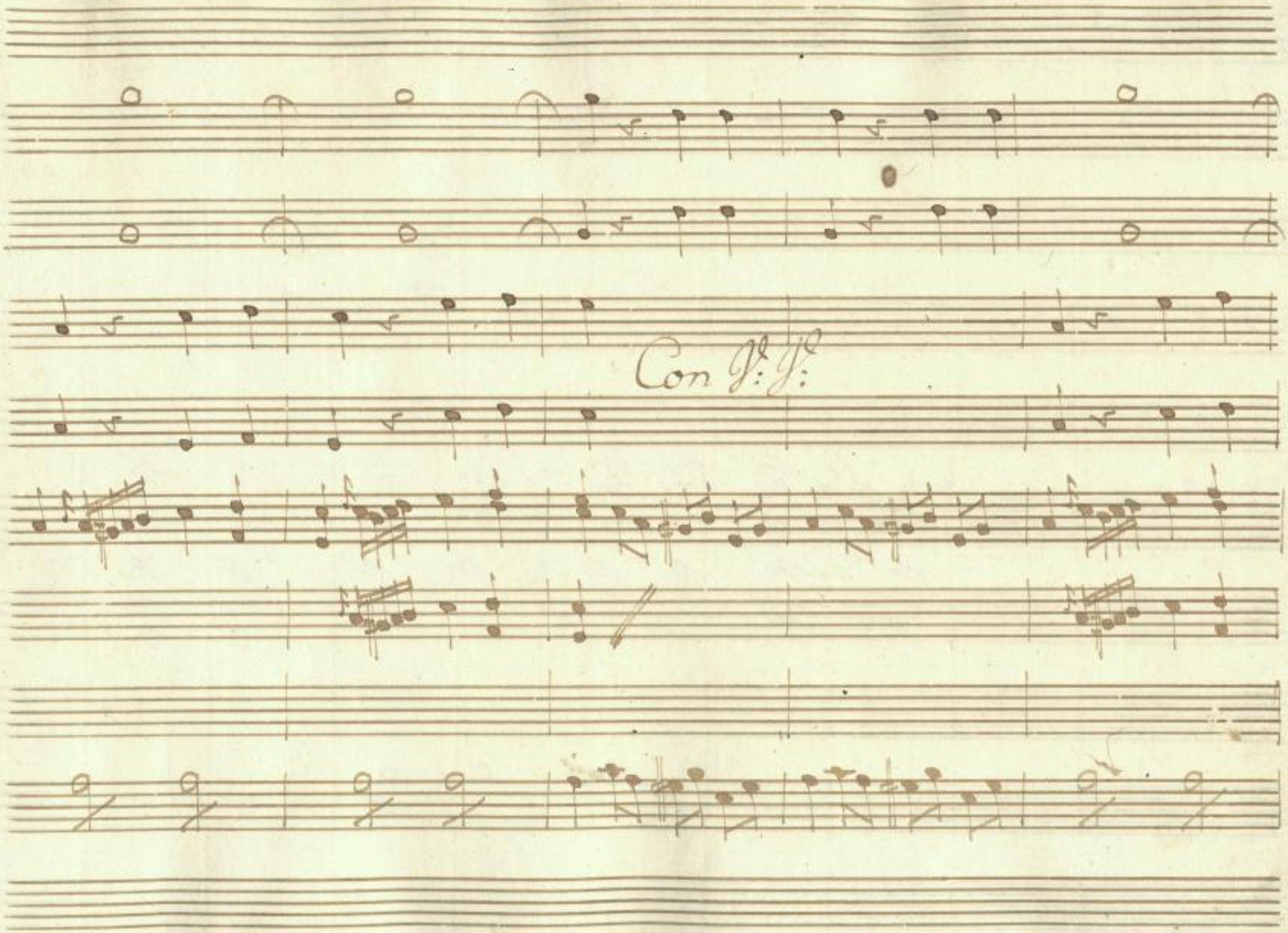

SLUB
Wir führen Wissen.
http://d... Semperoper Dresden
gefördert von der Deutschen Forschungsgemeinschaft DFG

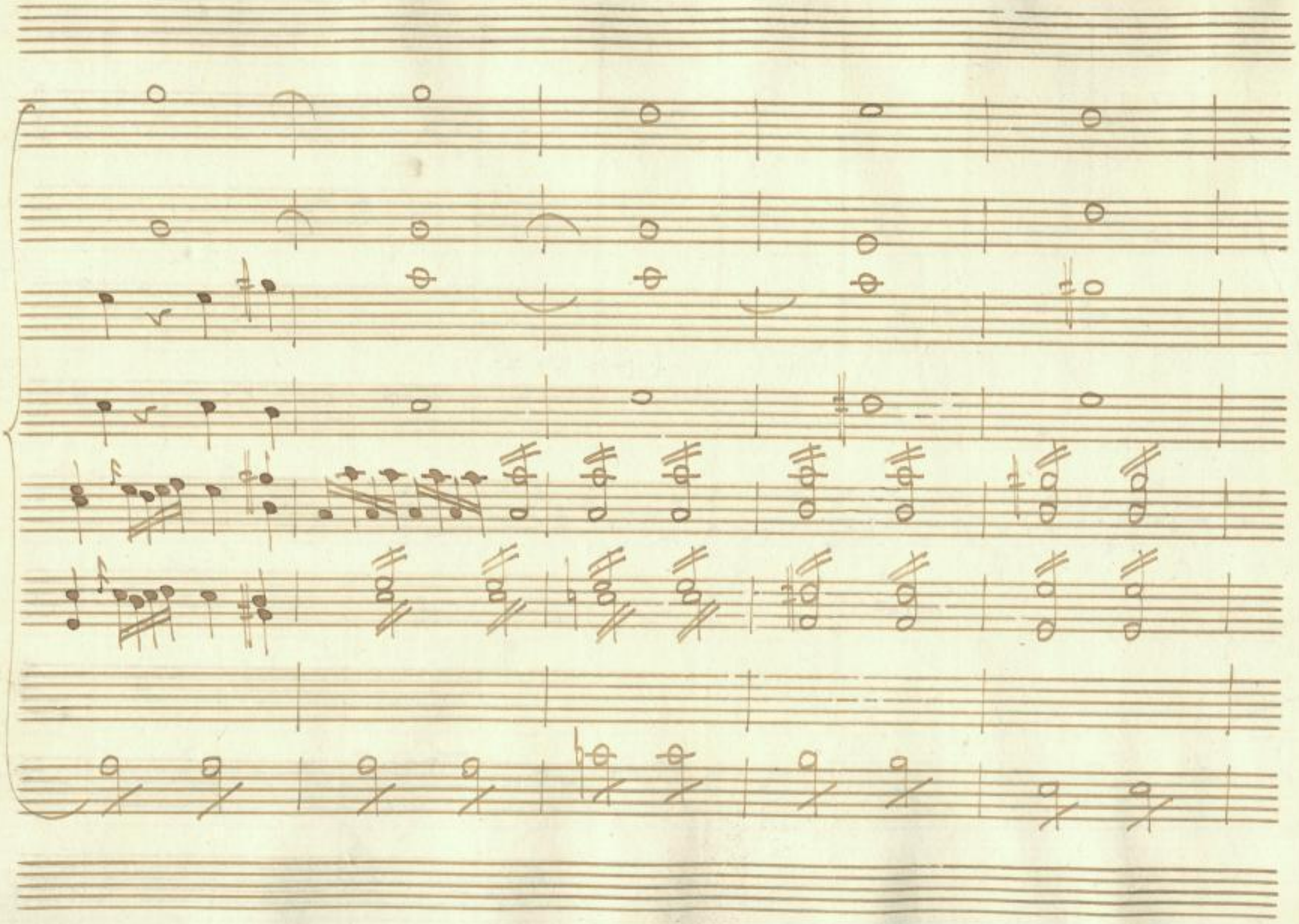

SLUB
Wir führen Wissen.
http://di... 878902601/12
Semperoper
Dresden
gefördert von der
Deutschen Forschungsgemeinschaft
DFG

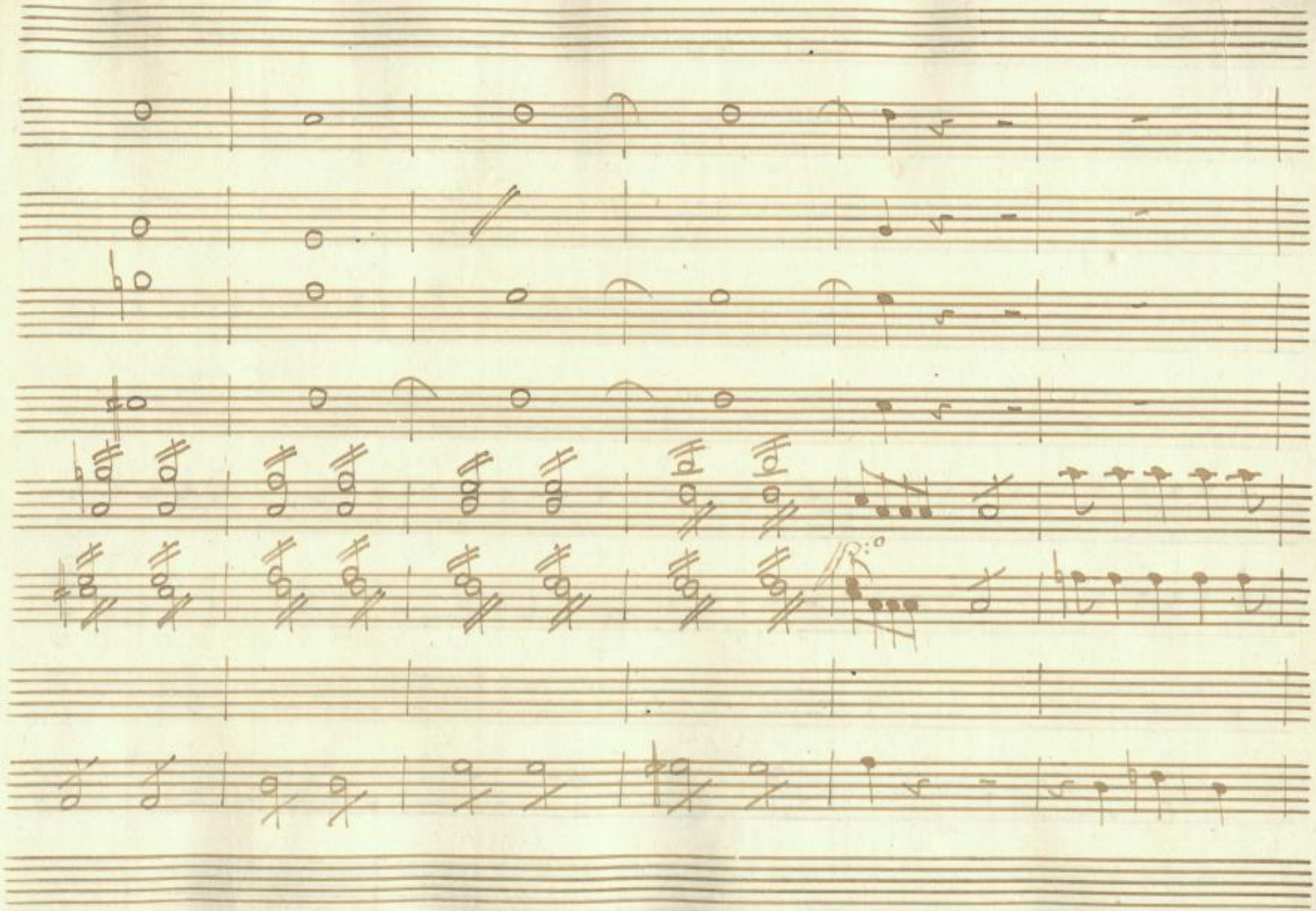

SLUB
Wir führen Wissen.
http://di... 878902601/13
Semperoper
Dresden
gefördert von der
Deutschen Forschungsgemeinschaft
DFG

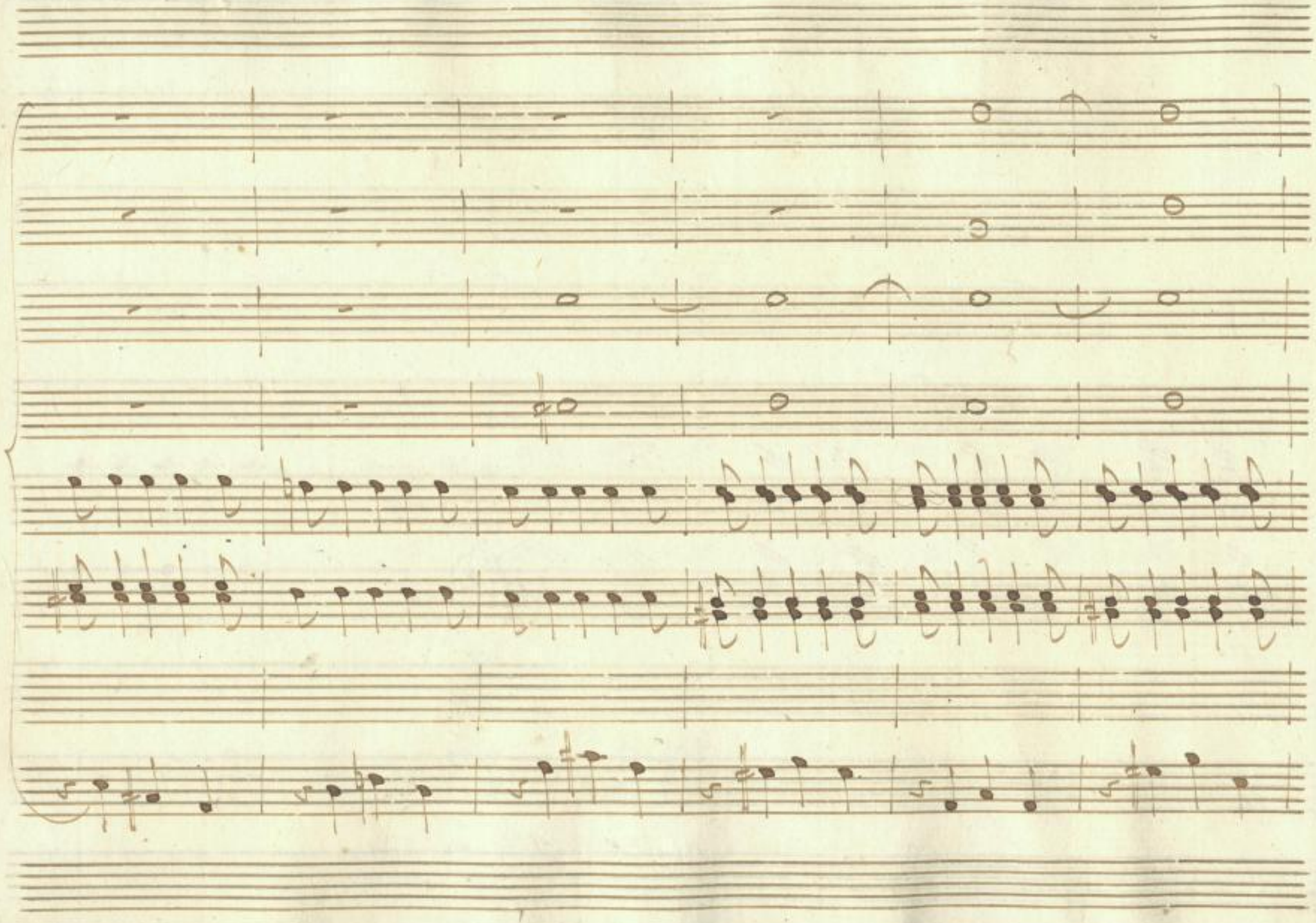

SLUB
Wir führen Wissen.
http://di... 78902601/14
Semperoper
Dresden
gefördert von der
Deutschen Forschungsgemeinschaft
DFG

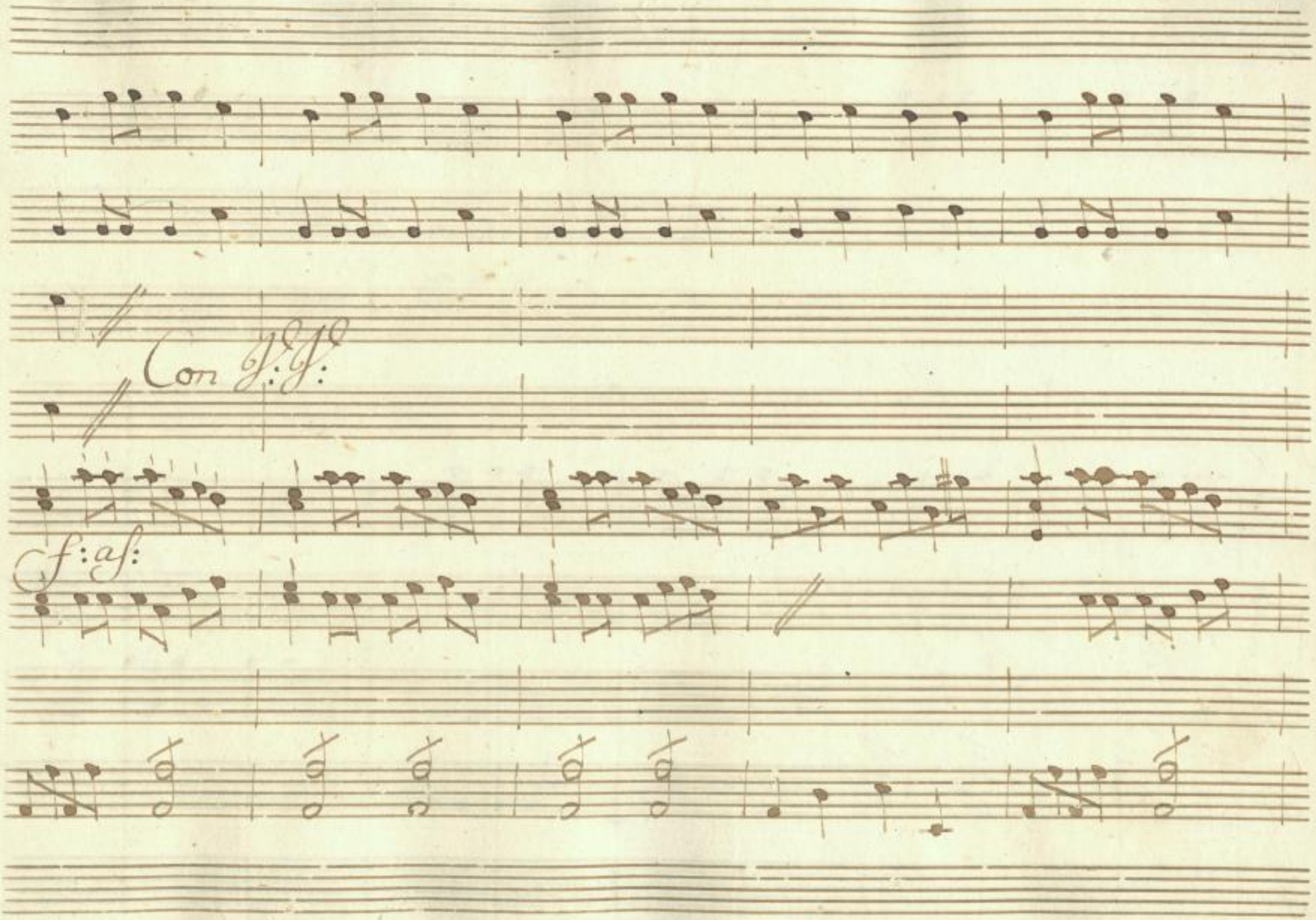

SLUB
Wir führen Wissen.
http://di... 878902601/15
Semperoper
Dresden
gefördert von der
Deutschen Forschungsgemeinschaft
DFG

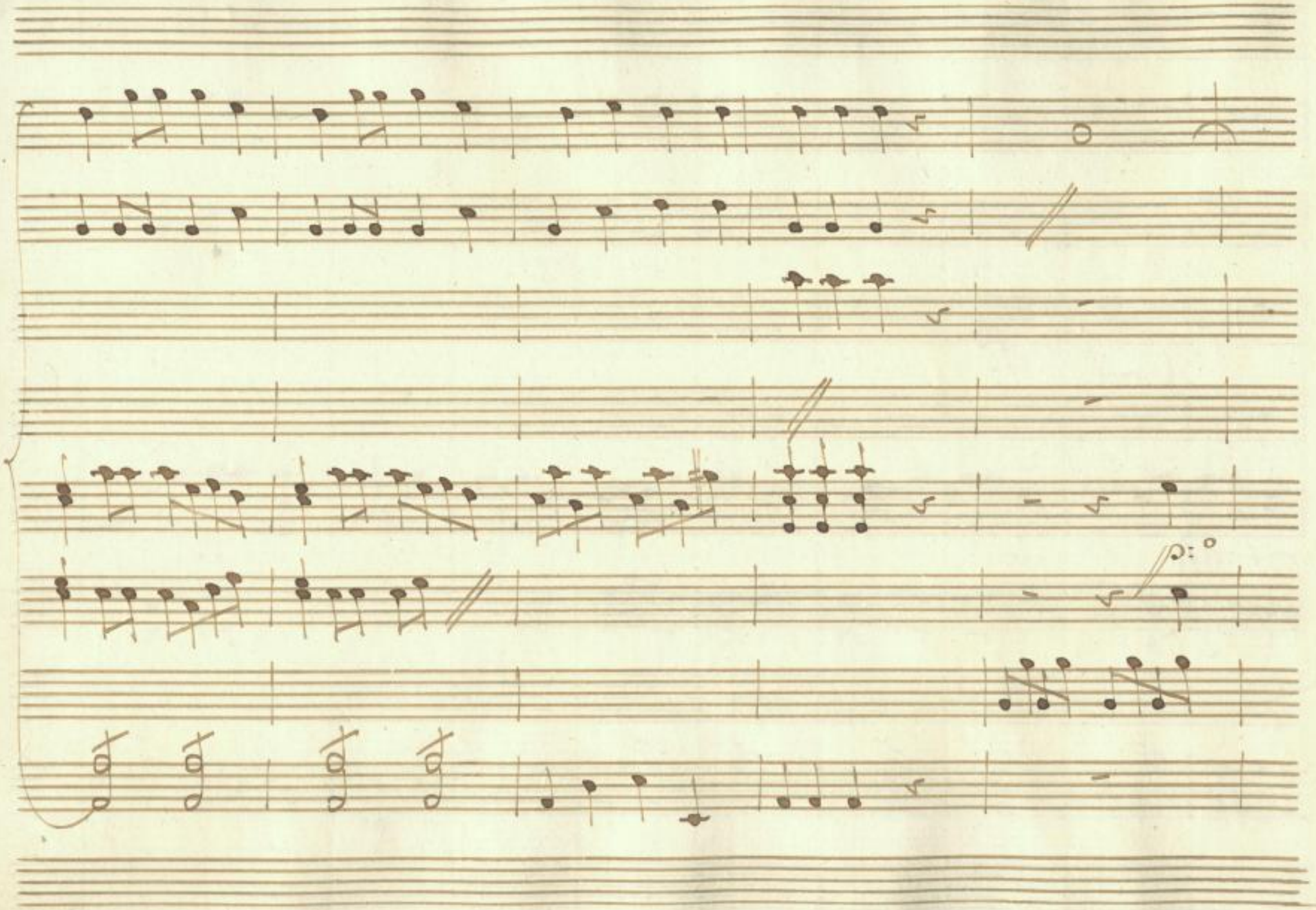

SLUB
Wir führen Wissen.
http://di... 878902601/16
Semperoper
Dresden
gefördert von der
Deutschen Forschungsgemeinschaft
DFG

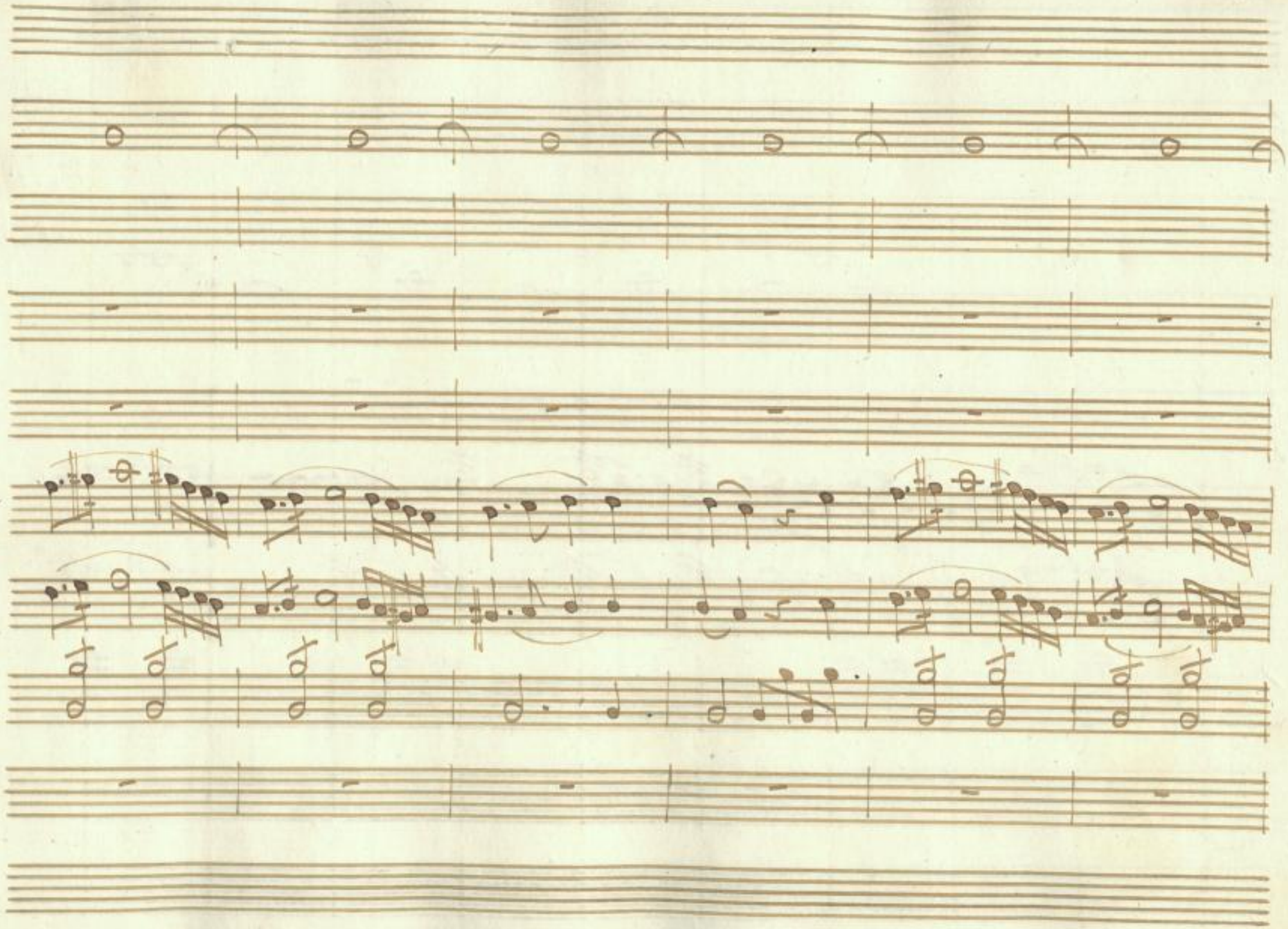

SLUB
Wir führen Wissen.
http://di... 878902601/17
Semperoper
Dresden
gefördert von der
Deutschen Forschungsgemeinschaft
DFG

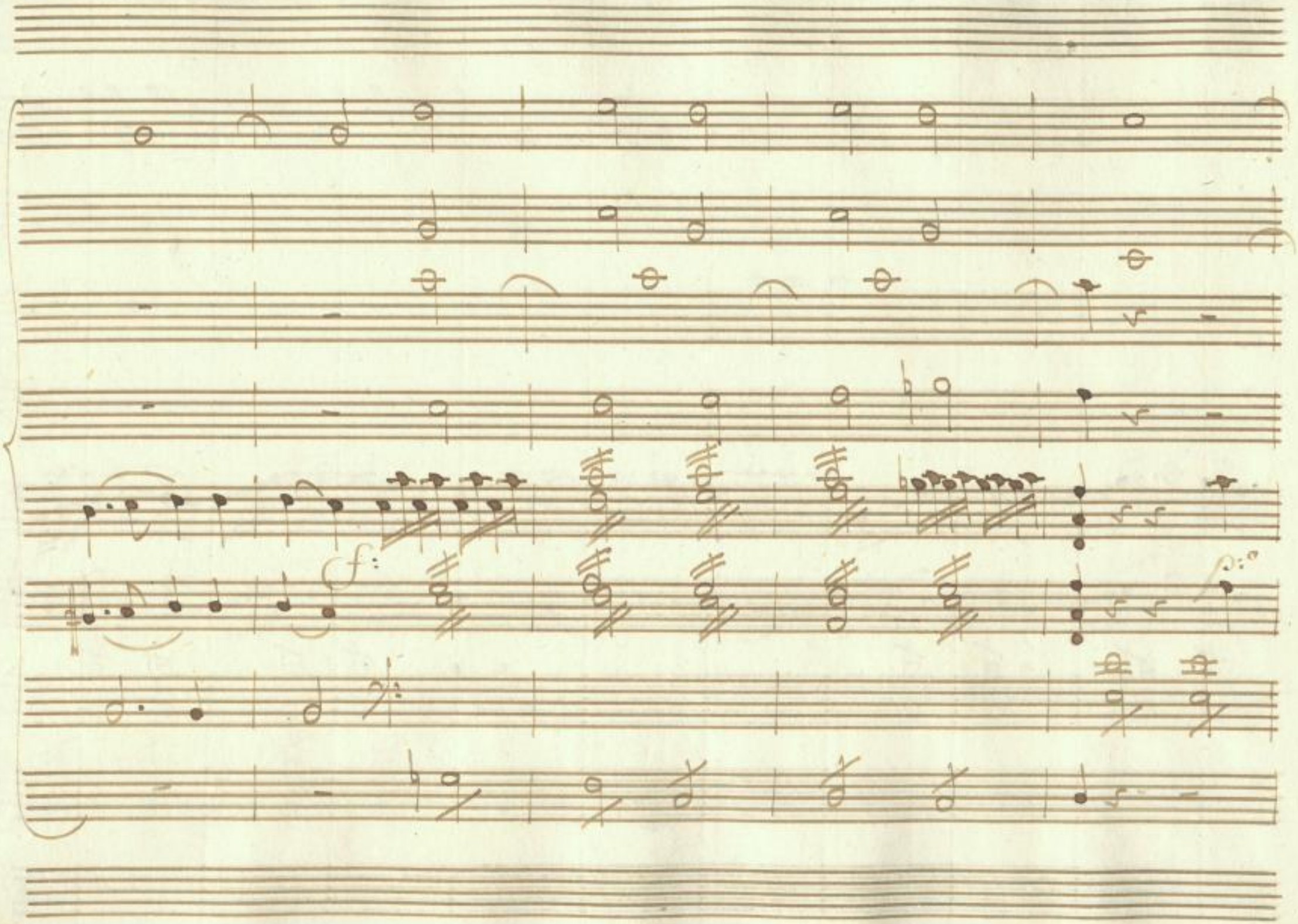

SLUB
Wir führen Wissen.
http://di... Semperoper Dresden
gefördert von der Deutschen Forschungsgemeinschaft DFG

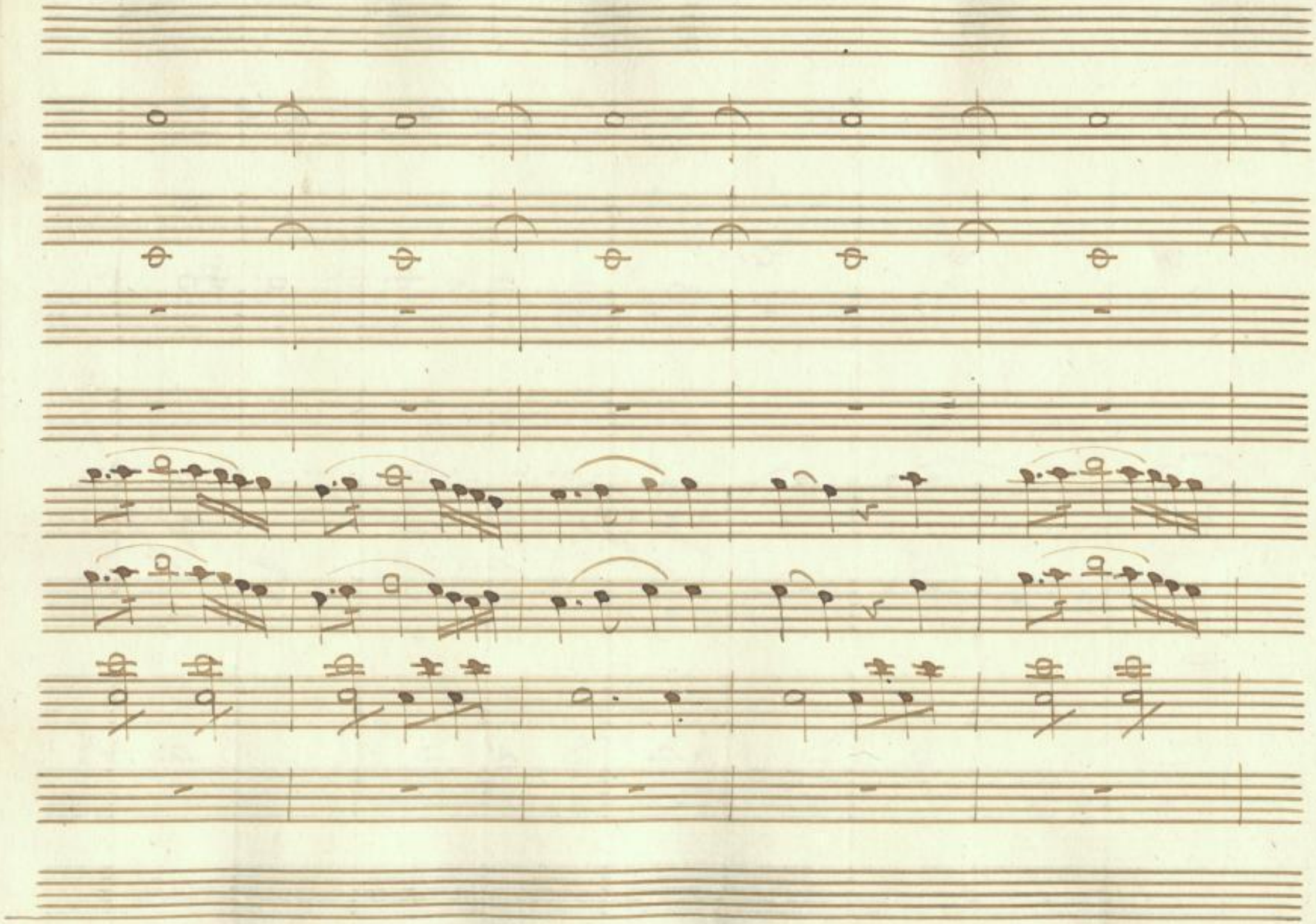

SLUB
Wir führen Wissen.
http://di... Semperoper Dresden
...878902601/19
gefördert von der Deutschen Forschungsgemeinschaft DFG

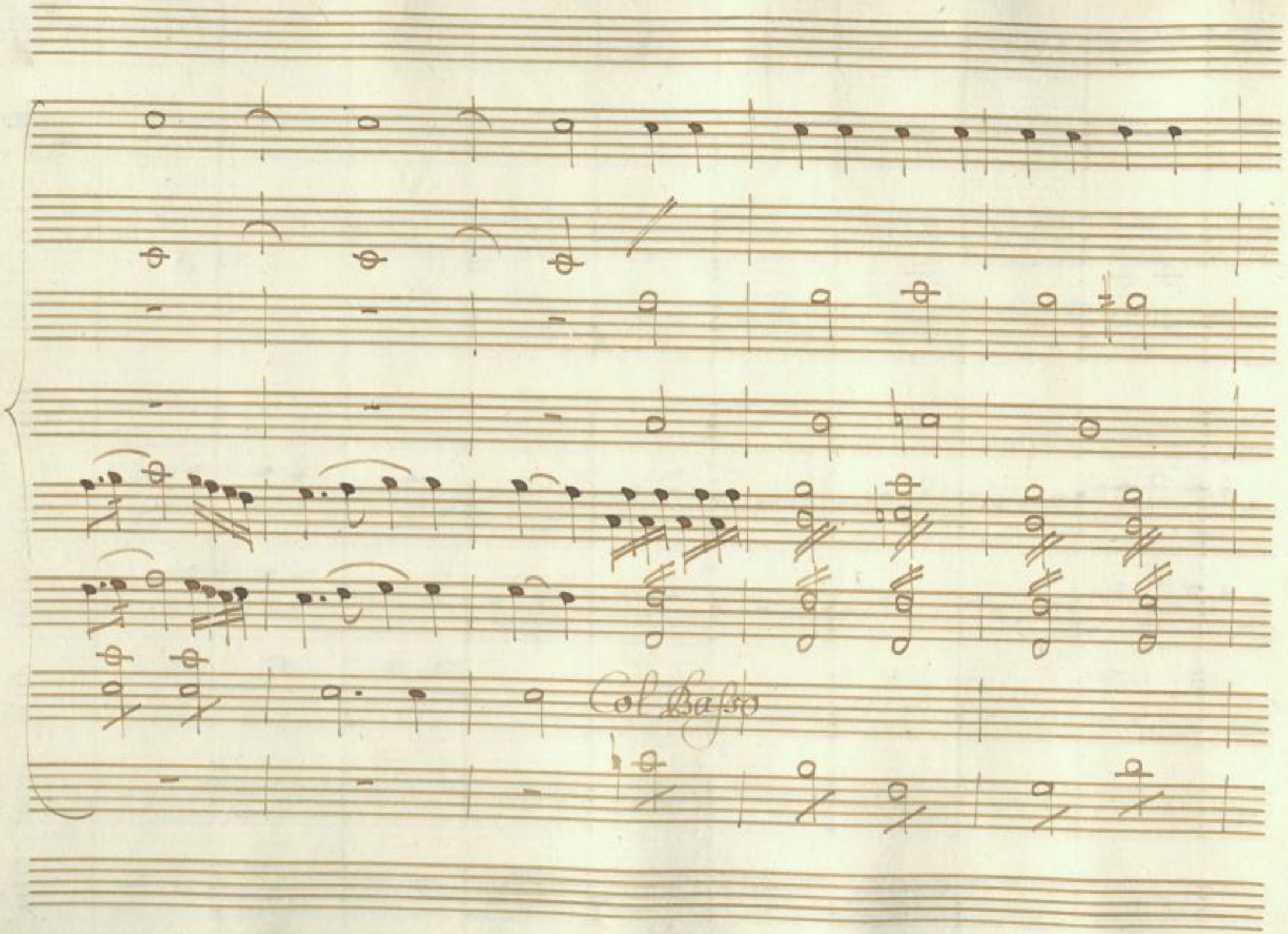

SLUB
Wir führen Wissen.
http://di... Semperoper Dresden
gefördert von der Deutschen Forschungsgemeinschaft DFG

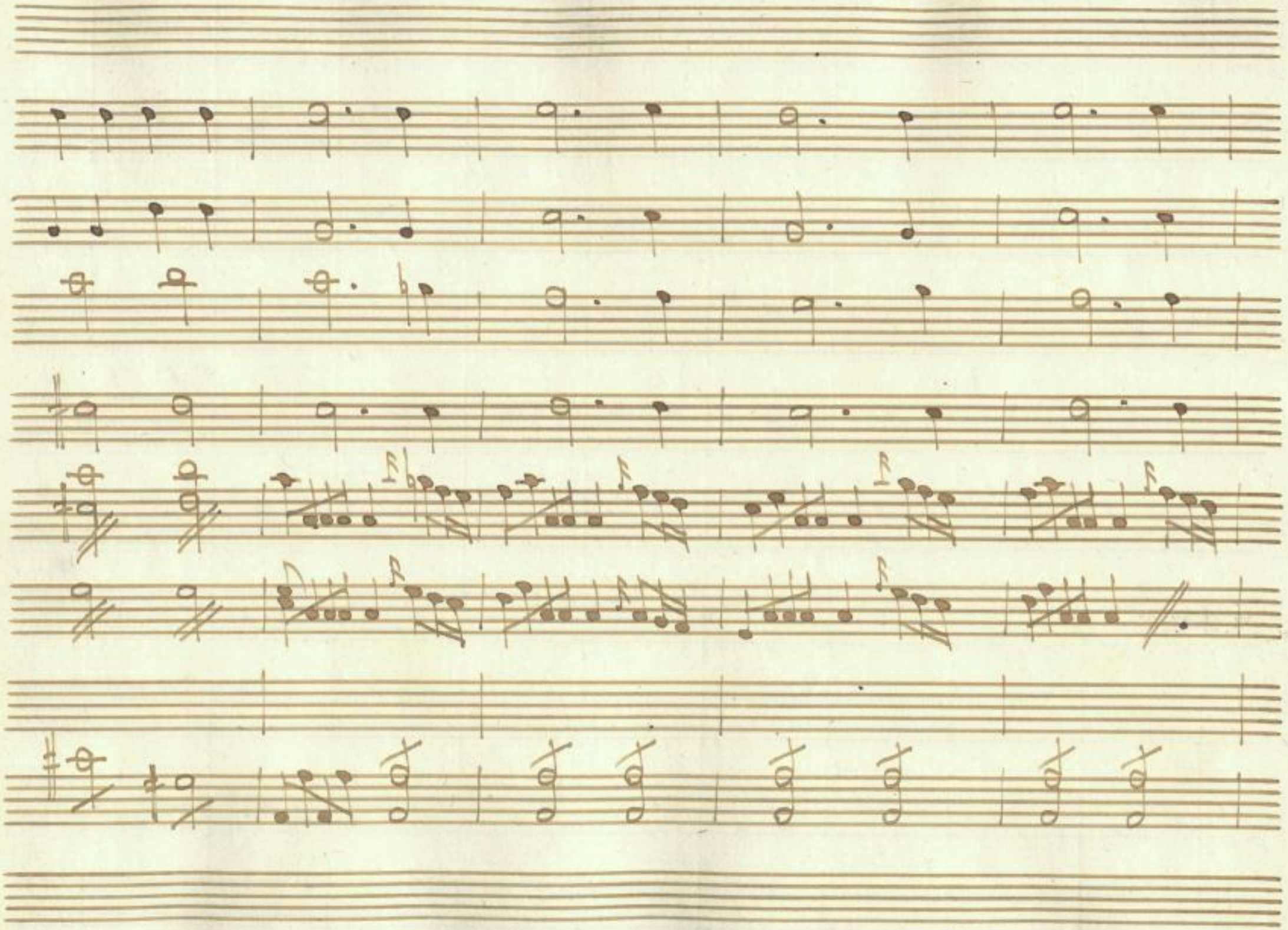

SLUB
Wir führen Wissen.
http://di... 878902601/21
Semperoper
Dresden
gefördert von der
Deutschen Forschungsgemeinschaft
DFG

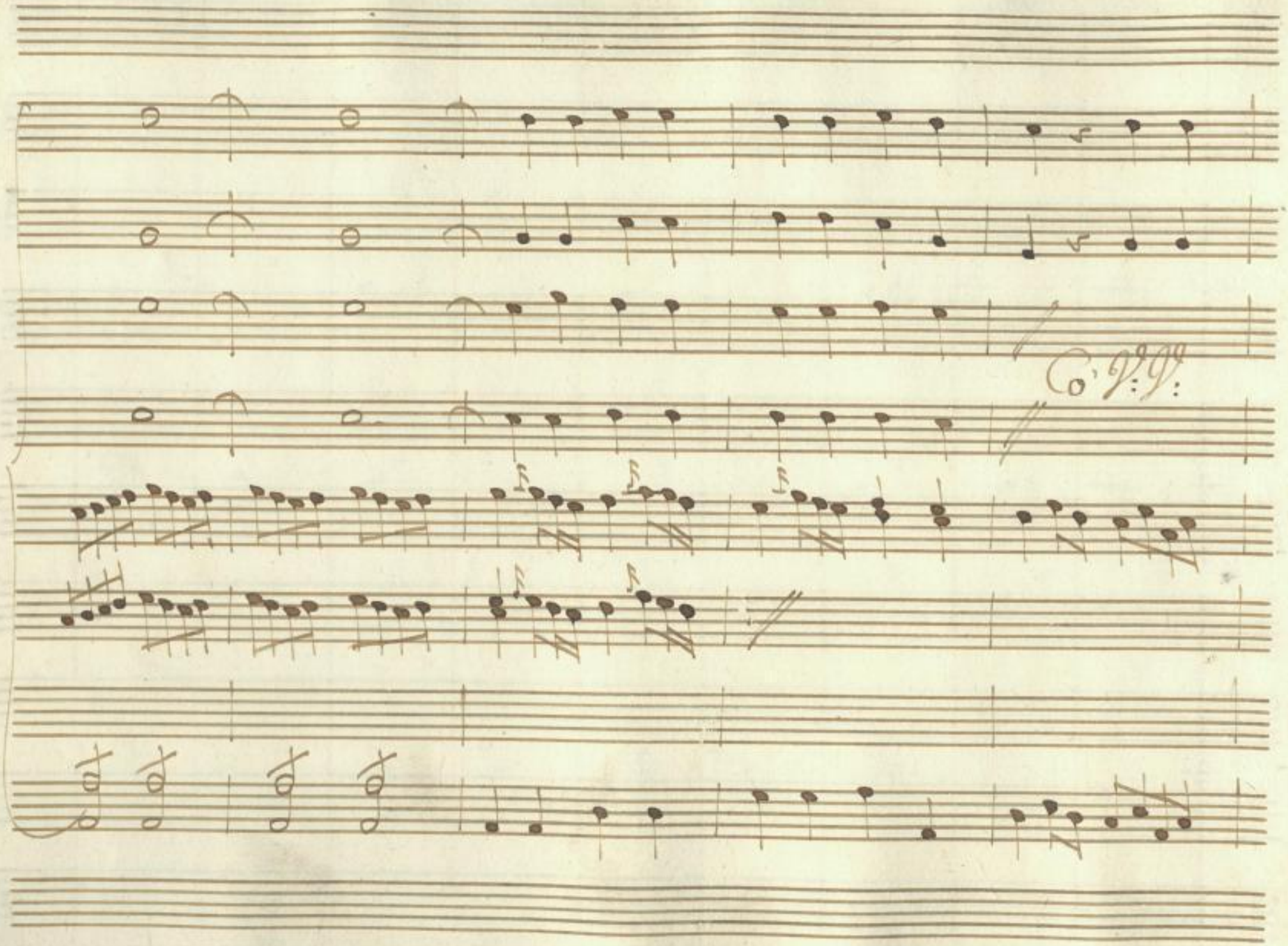

SLUB
Wir führen Wissen.
http://di... 878902601/22
Semperoper
Dresden
gefördert von der
Deutschen Forschungsgemeinschaft
DFG

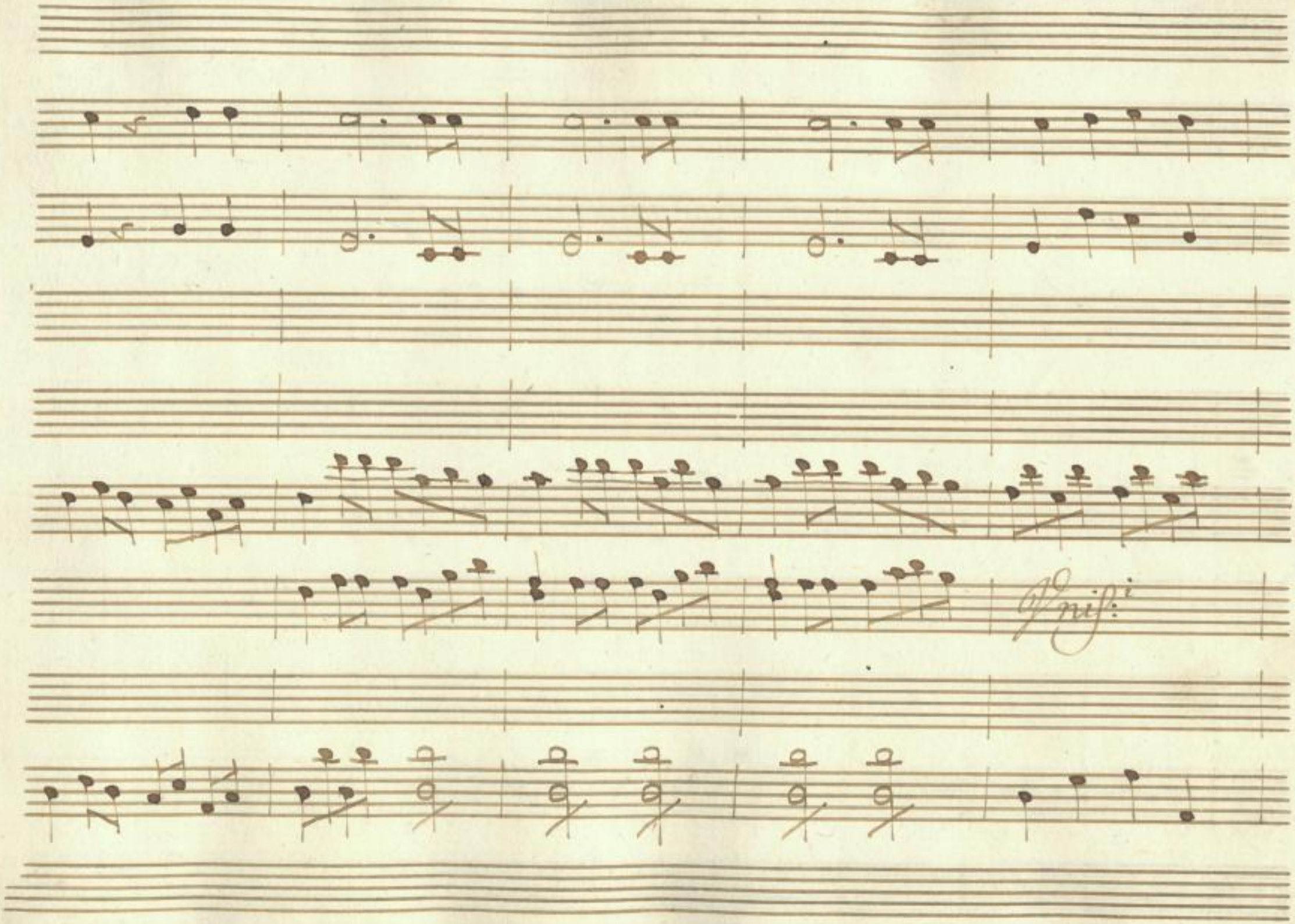

SLUB
Wir führen Wissen.
http://di... 878902601/23
Semperoper
Dresden
gefördert von der
Deutschen Forschungsgemeinschaft
DFG

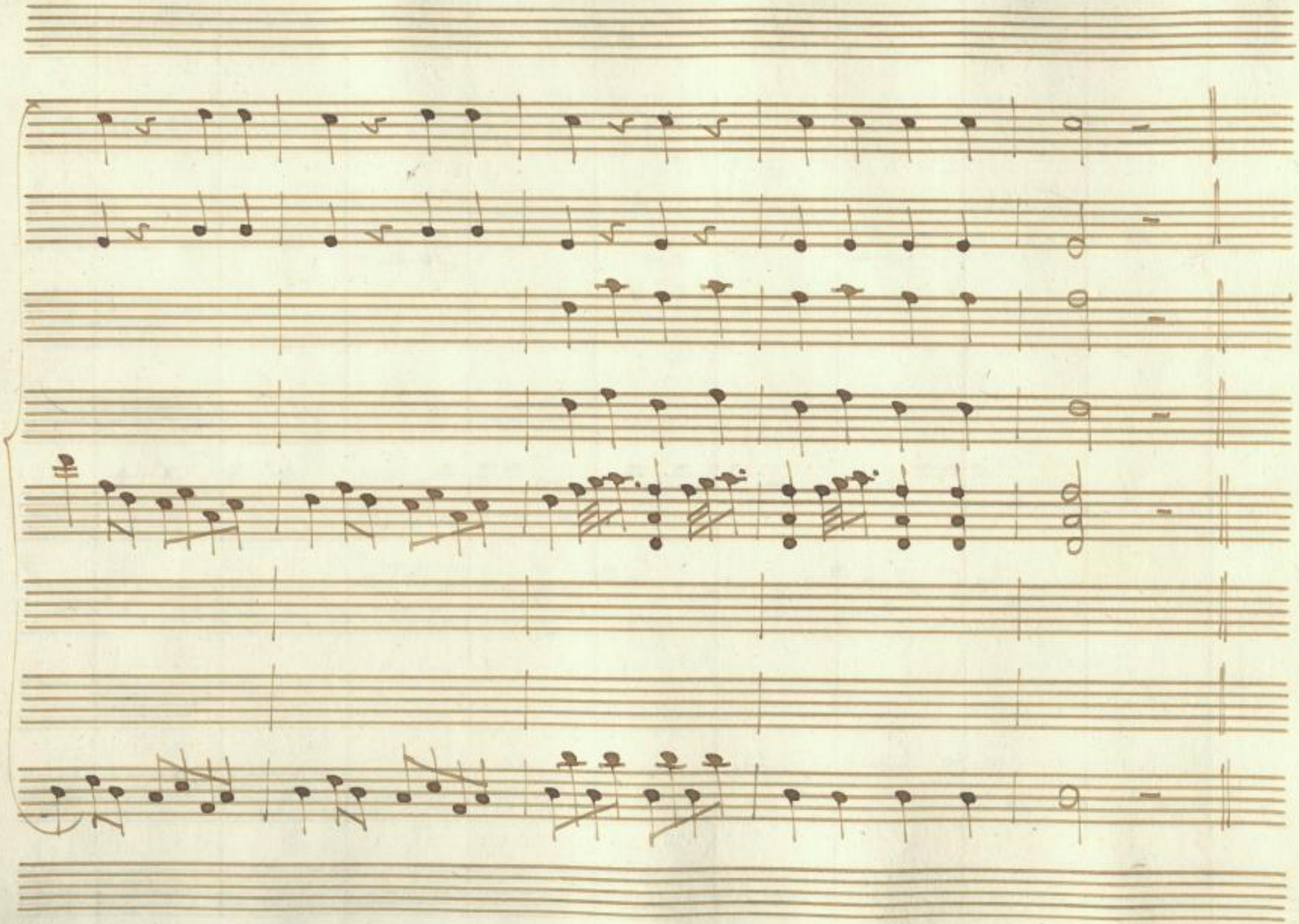

SLUB
Wir führen Wissen.
http://di... 878902601/24
Semperoper
Dresden
gefördert von der
Deutschen Forschungsgemeinschaft
DFG

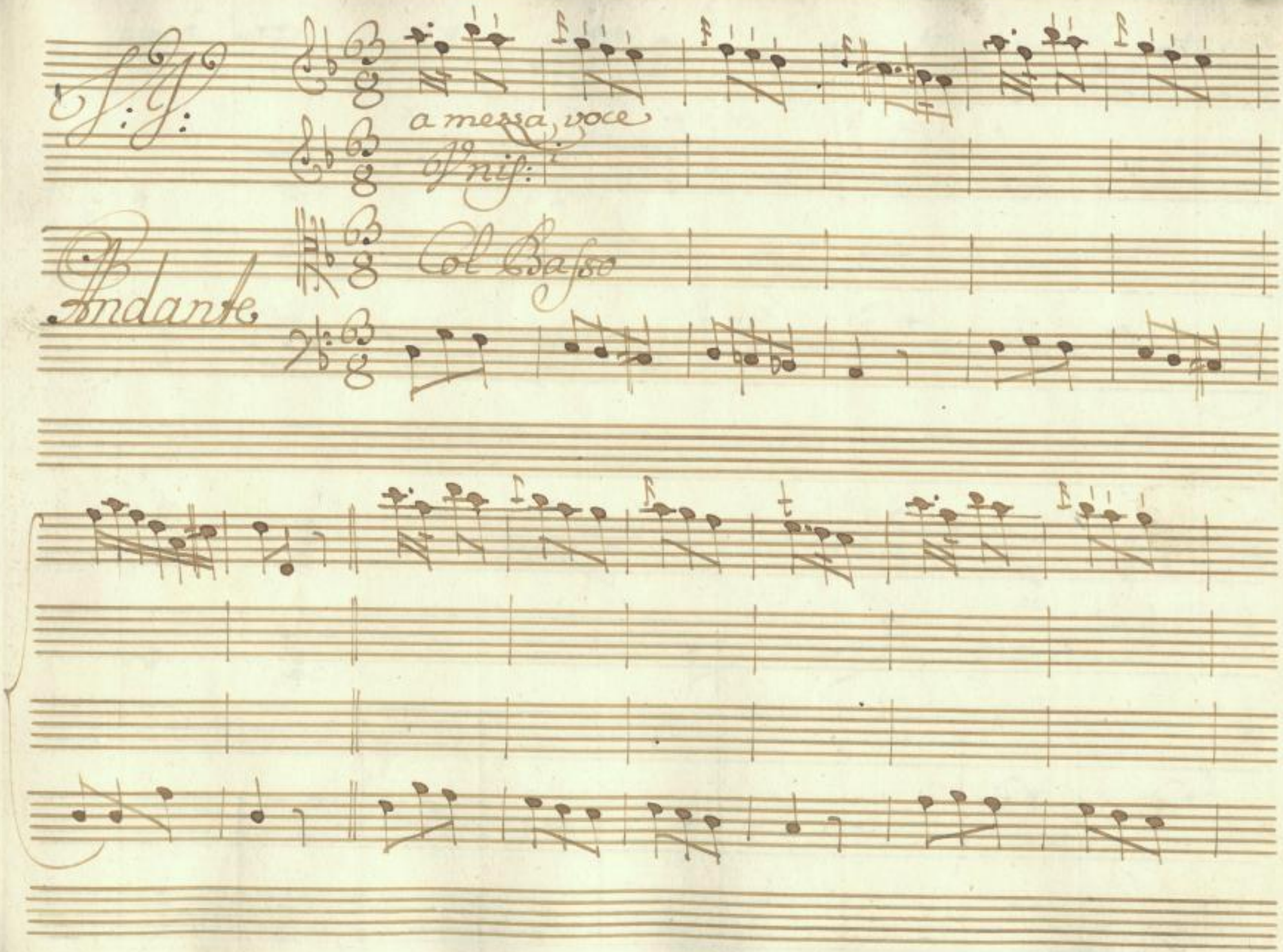

SLUB
Wir führen Wissen.
http://di... 878902601/25
Semperoper
Dresden
gefördert von der
Deutschen Forschungsgemeinschaft
DFG

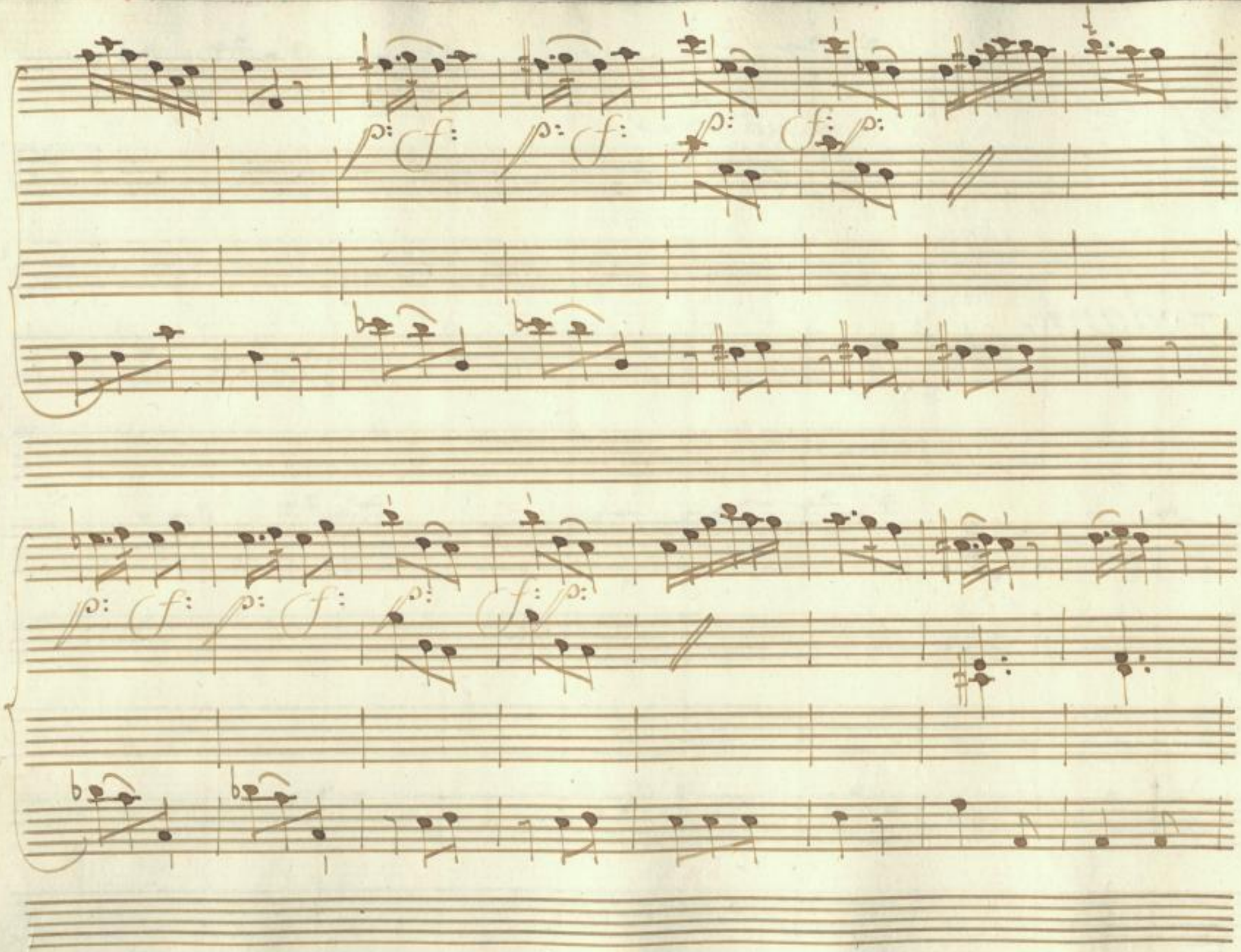

SLUB
Wir führen Wissen.
http://di... 878902601/26
Semperoper
Dresden
gefördert von der
Deutschen Forschungsgemeinschaft
DFG

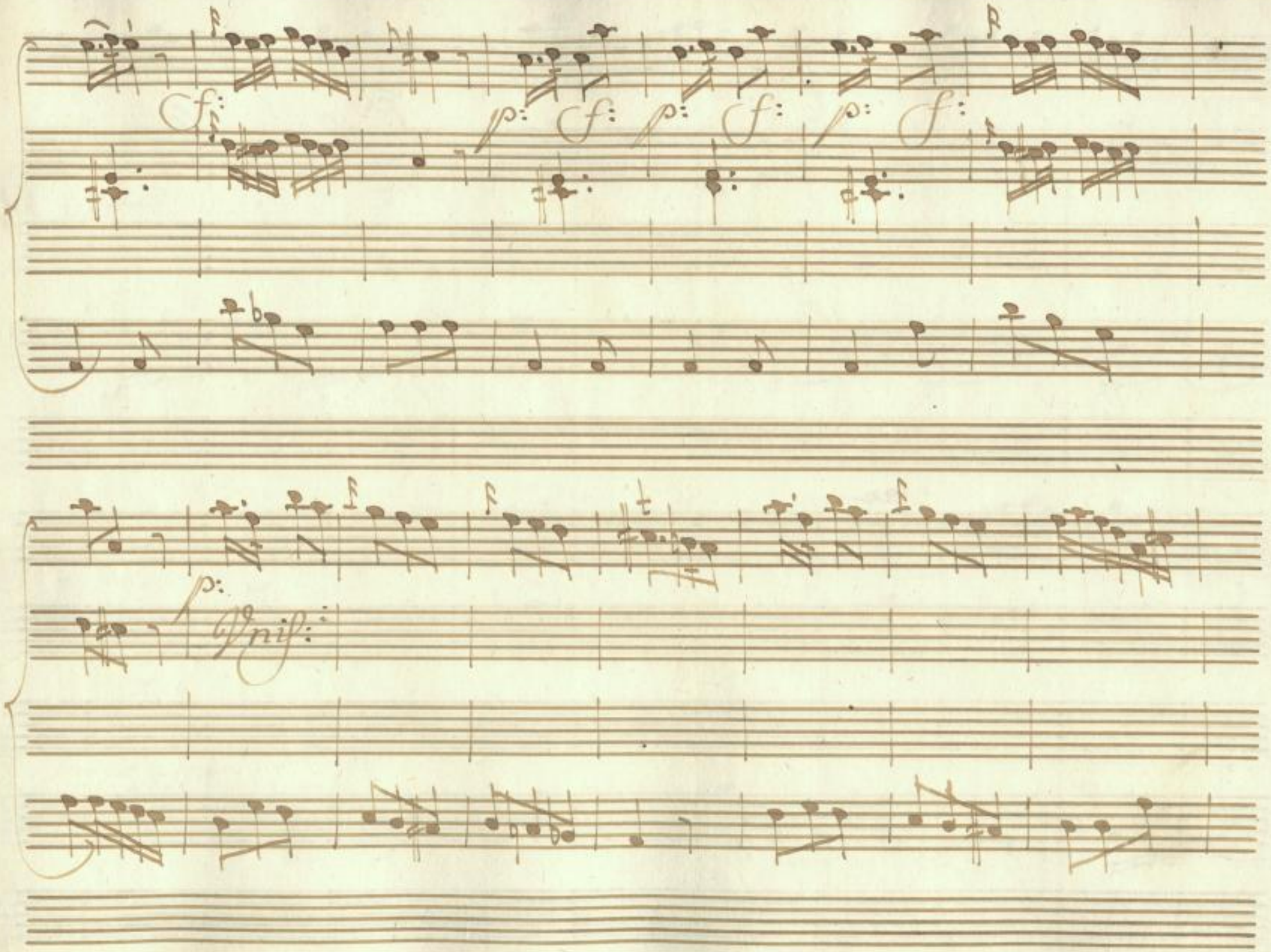

SLUB
Wir führen Wissen.
http://di... 878902601/27
Semperoper
Dresden
gefördert von der
Deutschen Forschungsgemeinschaft
DFG

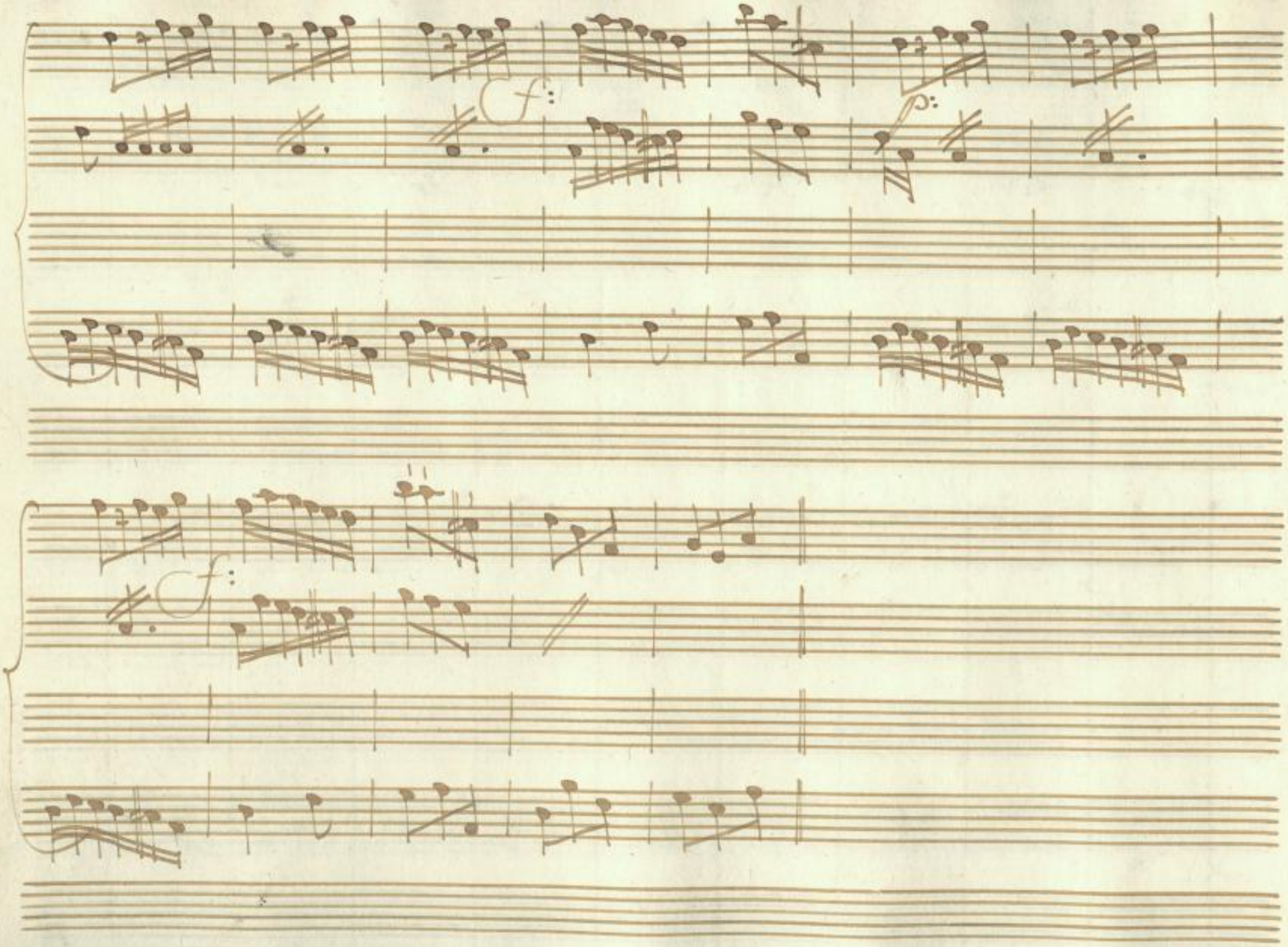

SLUB
Wir führen Wissen.
http://di... 78902601/28
Semperoper
Dresden
gefördert von der
Deutschen Forschungsgemeinschaft
DFG

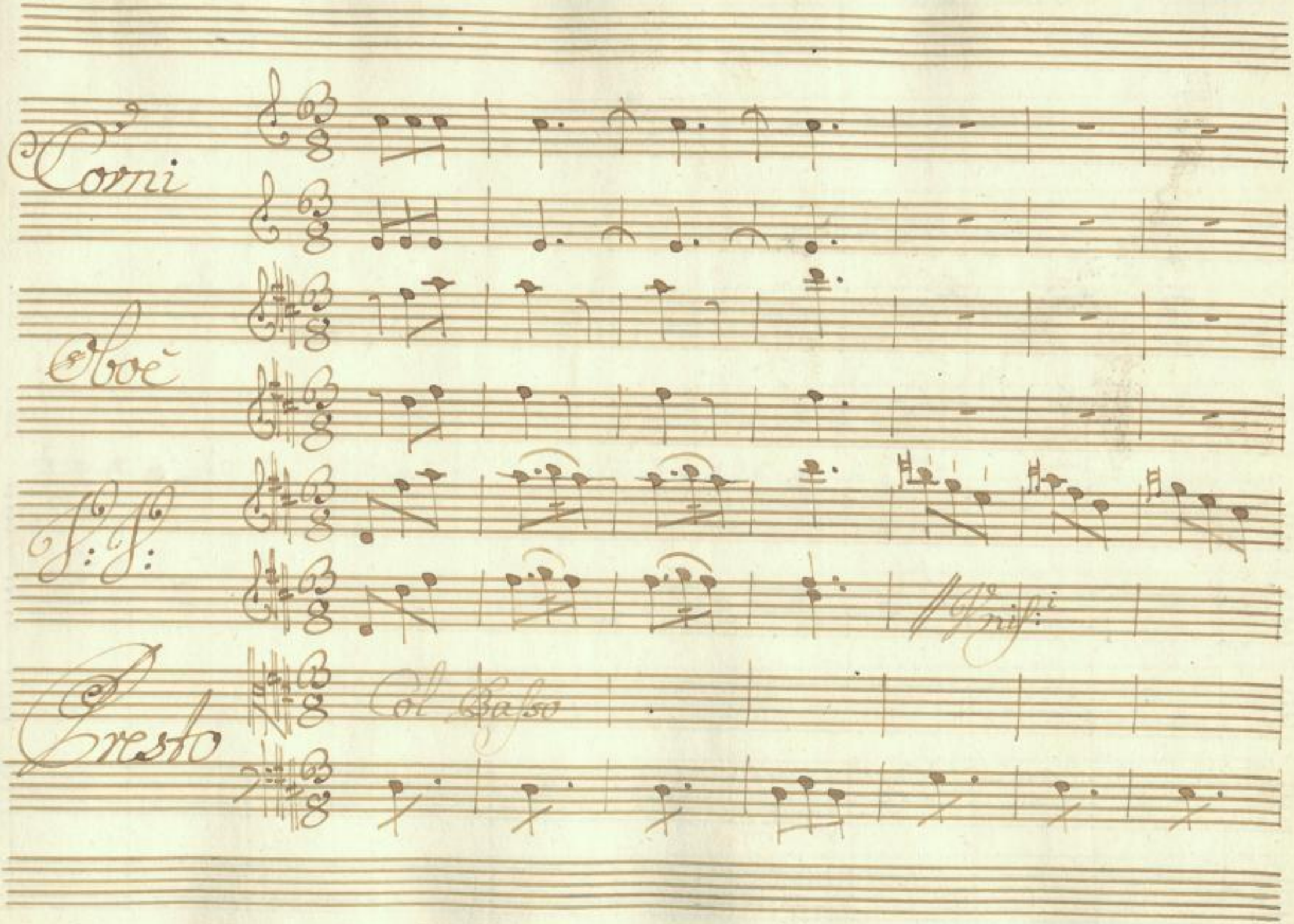

SLUB
Wir führen Wissen.
http://di... 878902601/29
Semperoper
Dresden
gefördert von der
Deutschen Forschungsgemeinschaft
DFG

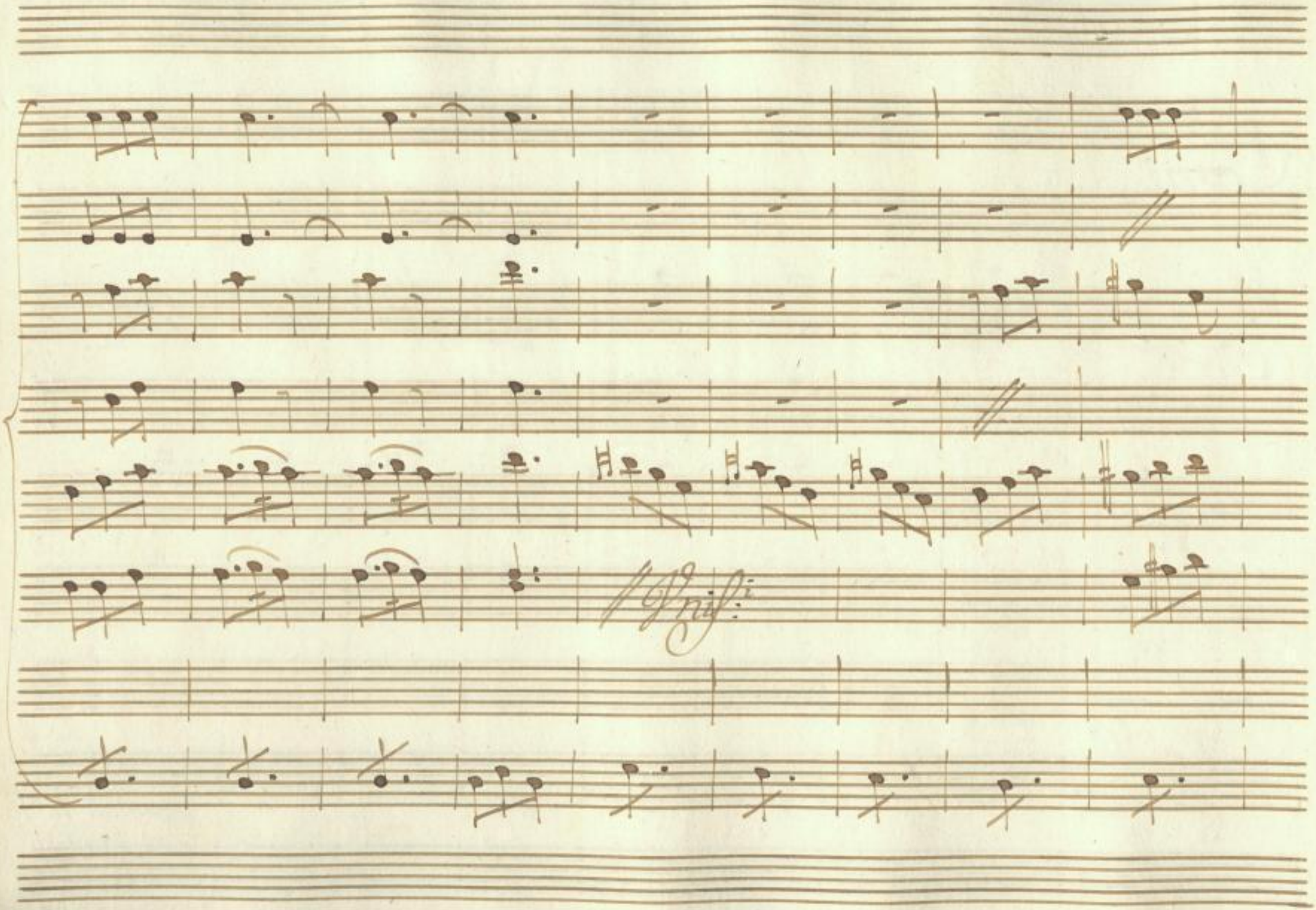

SLUB
Wir führen Wissen.
http://di... 78902601/30
Semperoper
Dresden
gefördert von der
Deutschen Forschungsgemeinschaft
DFG

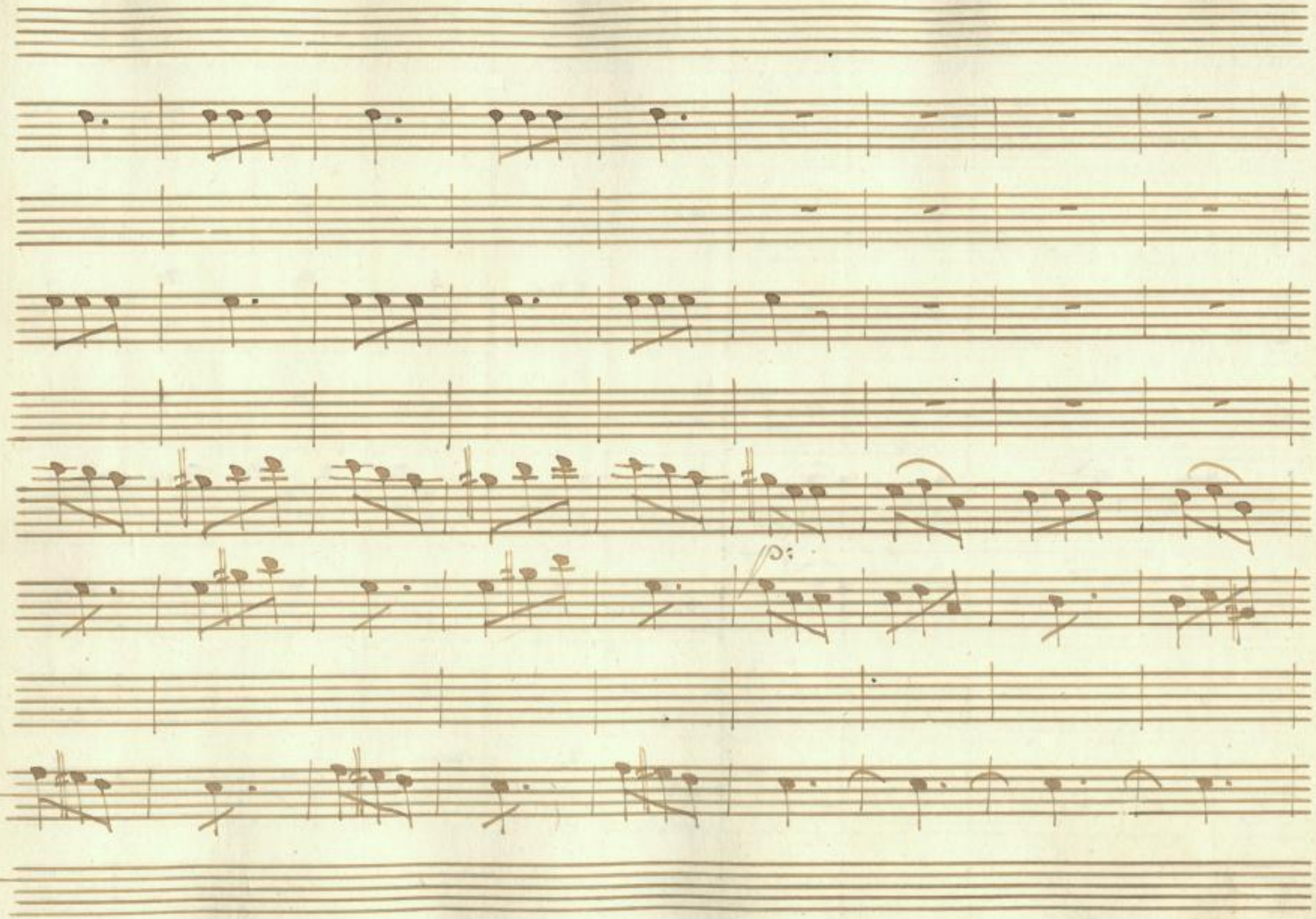

SLUB
Wir führen Wissen.
http://di... 878902601/31
Semperoper
Dresden
gefördert von der
Deutschen Forschungsgemeinschaft
DFG

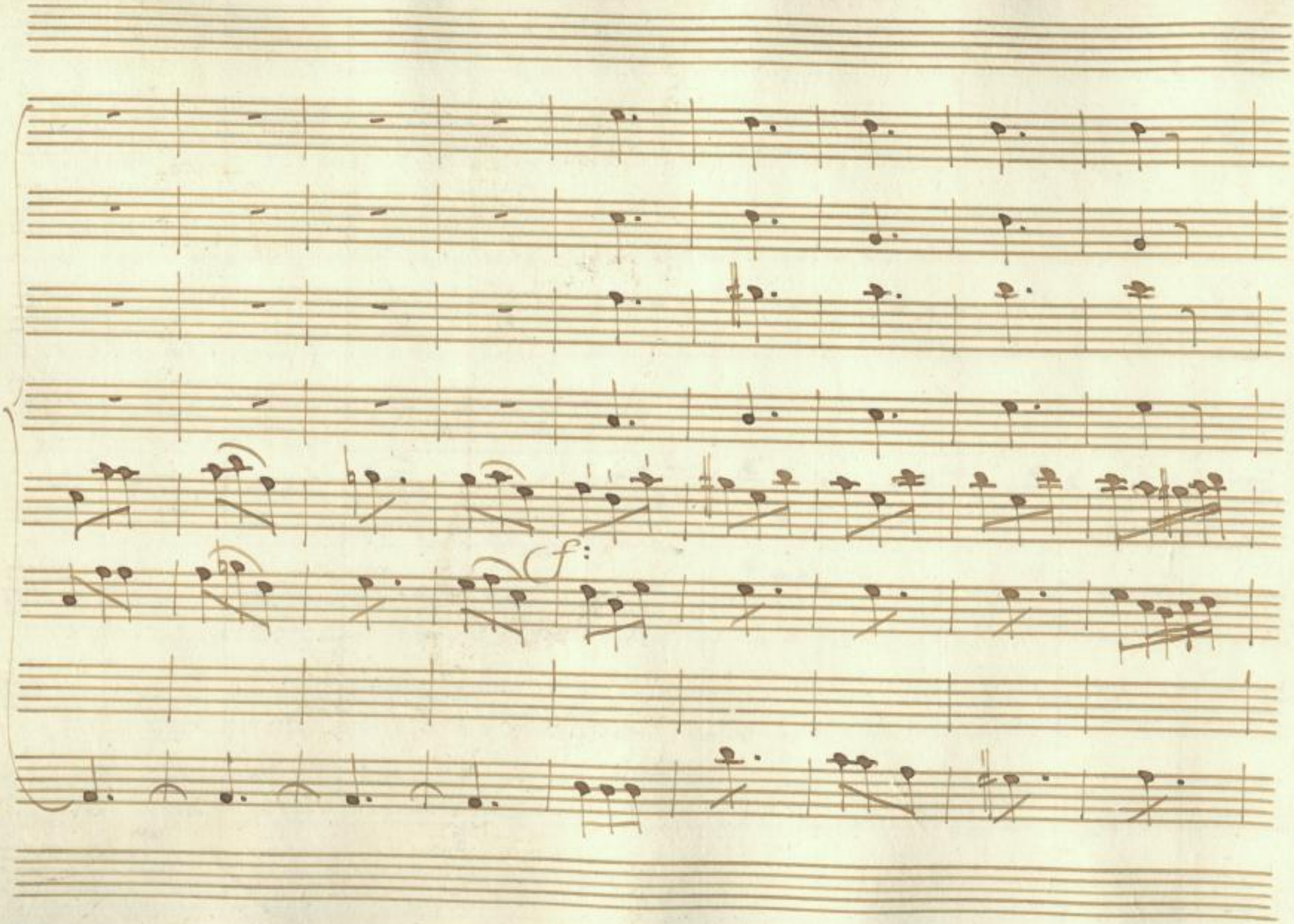

SLUB
Wir führen Wissen.
http://di... 878902601/32
Semperoper
Dresden
gefördert von der
Deutschen Forschungsgemeinschaft
DFG

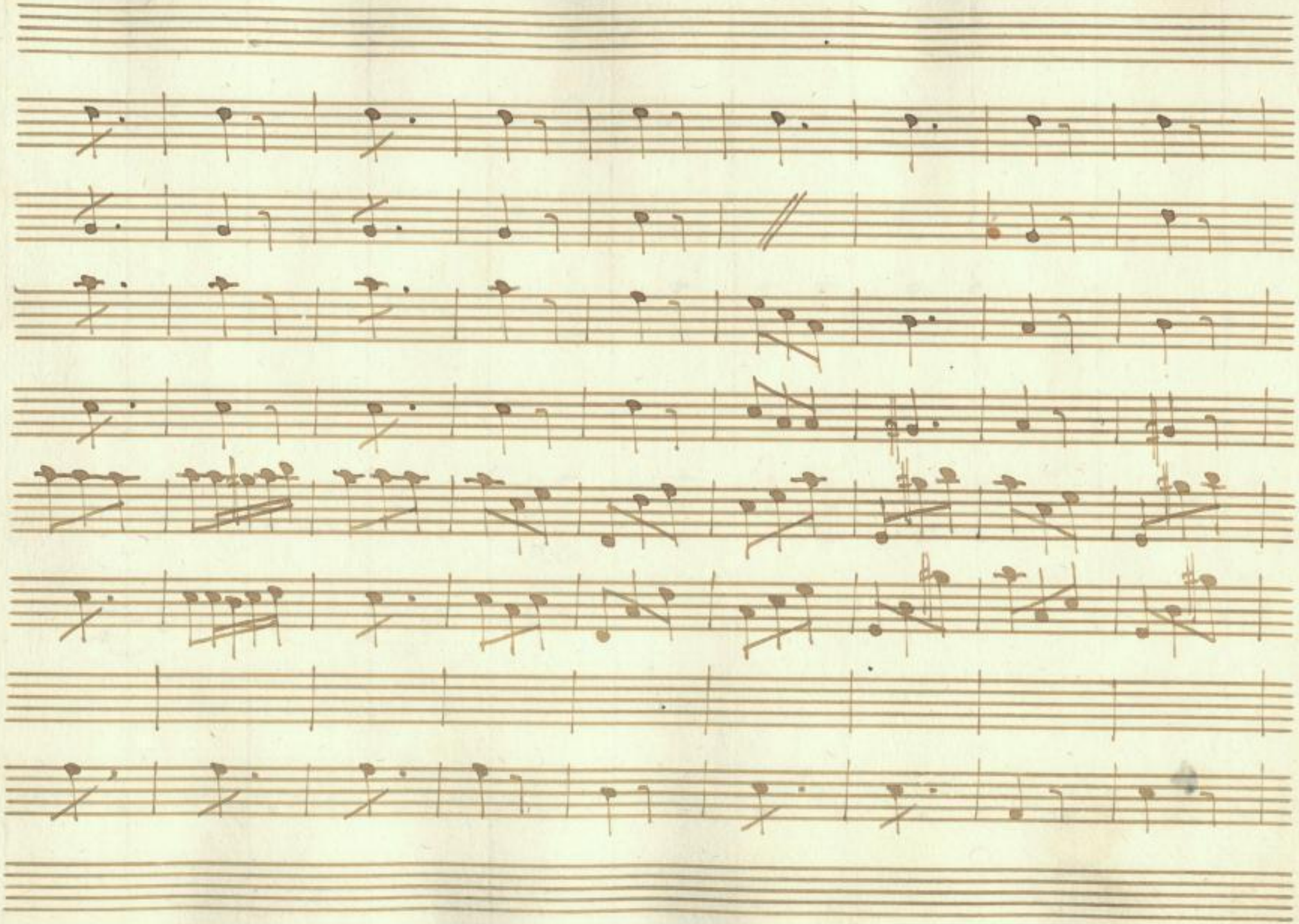

SLUB
Wir führen Wissen.
http://di... 878902601/33
Semperoper
Dresden
gefördert von der
Deutschen Forschungsgemeinschaft
DFG

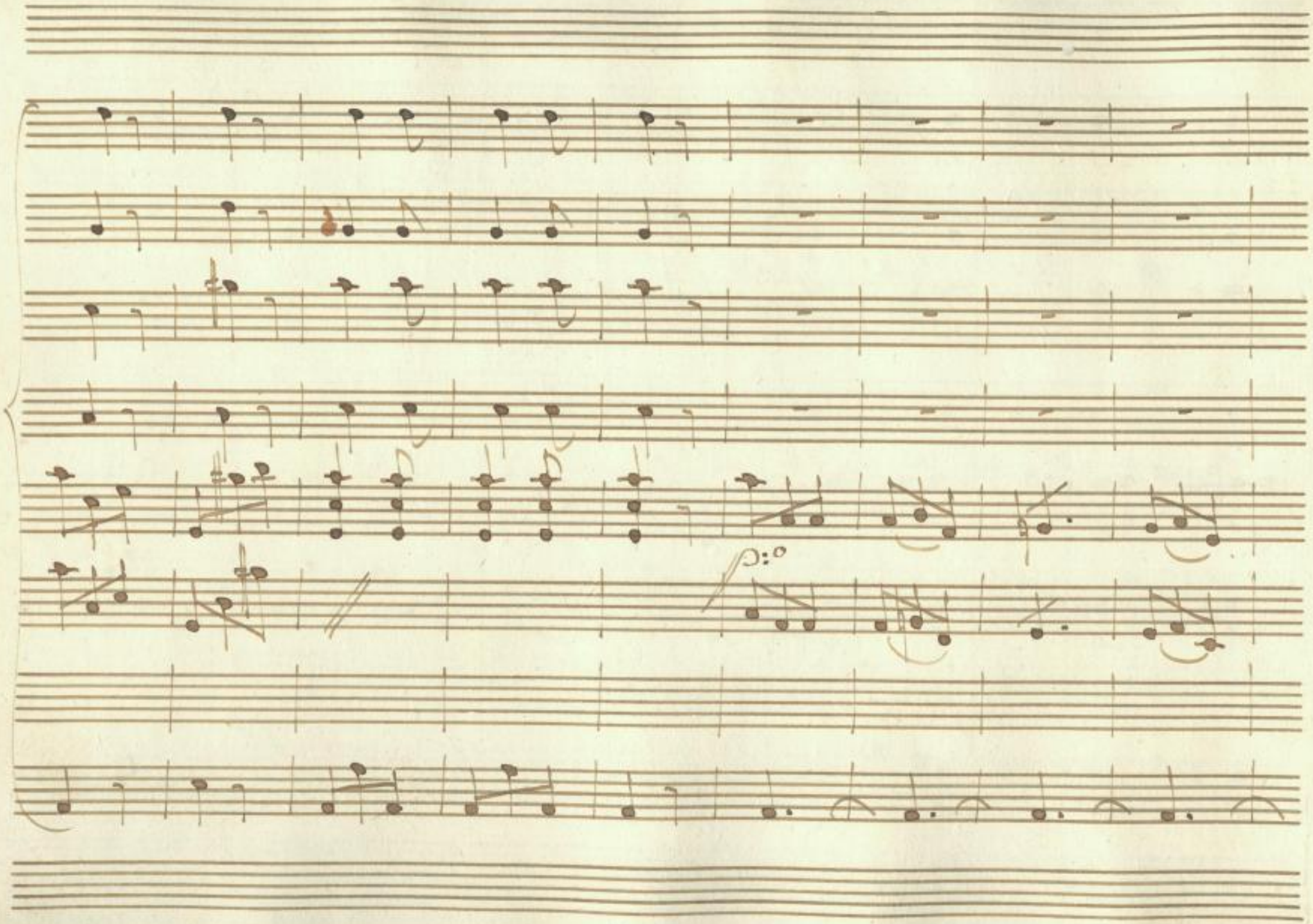

SLUB
Wir führen Wissen.
http://d... 878902601/34
Semperoper
Dresden
gefördert von der
Deutschen Forschungsgemeinschaft
DFG

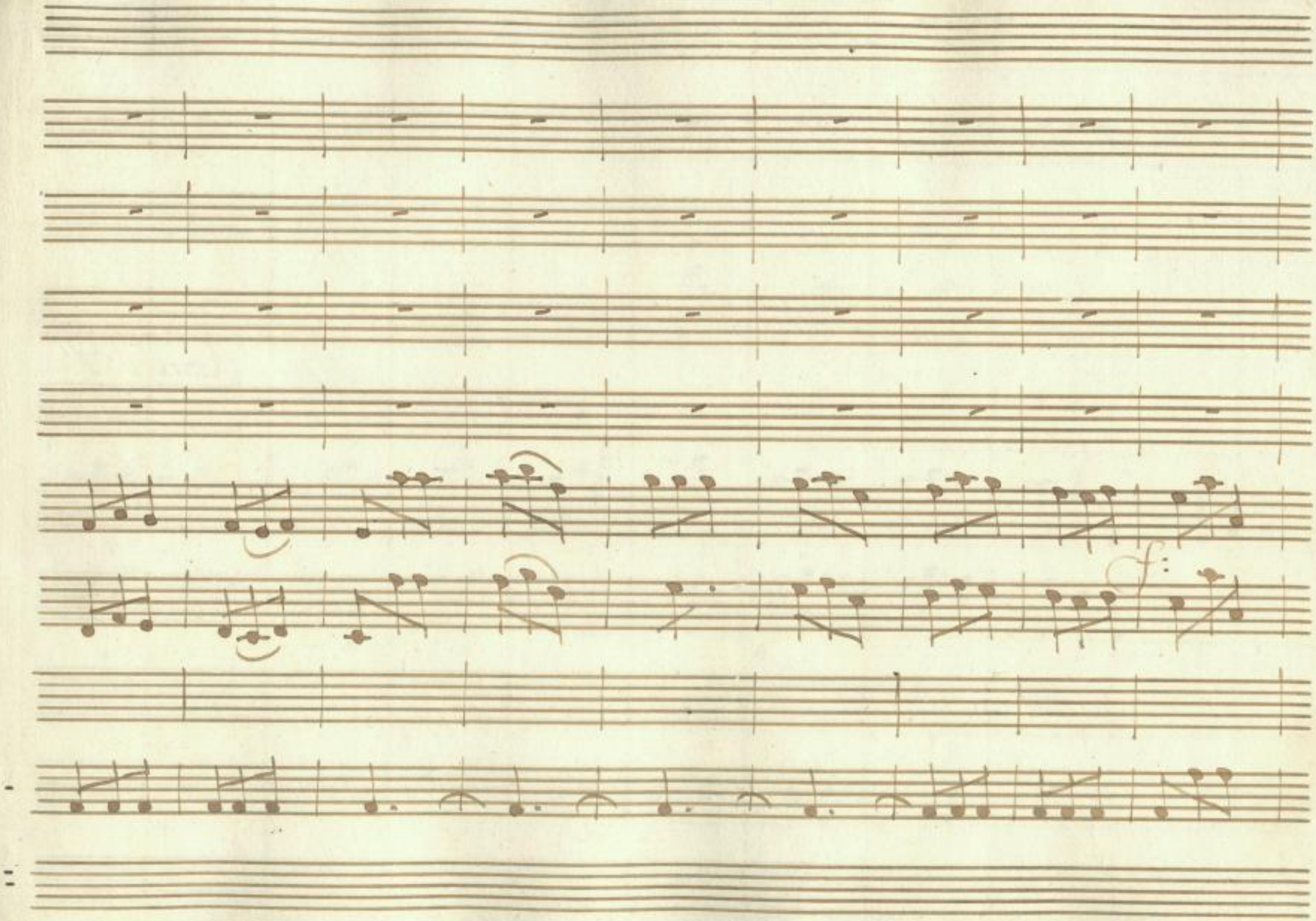

SLUB
Wir führen Wissen.
http://di... 878902601/35
Semperoper
Dresden
gefördert von der
Deutschen Forschungsgemeinschaft
DFG

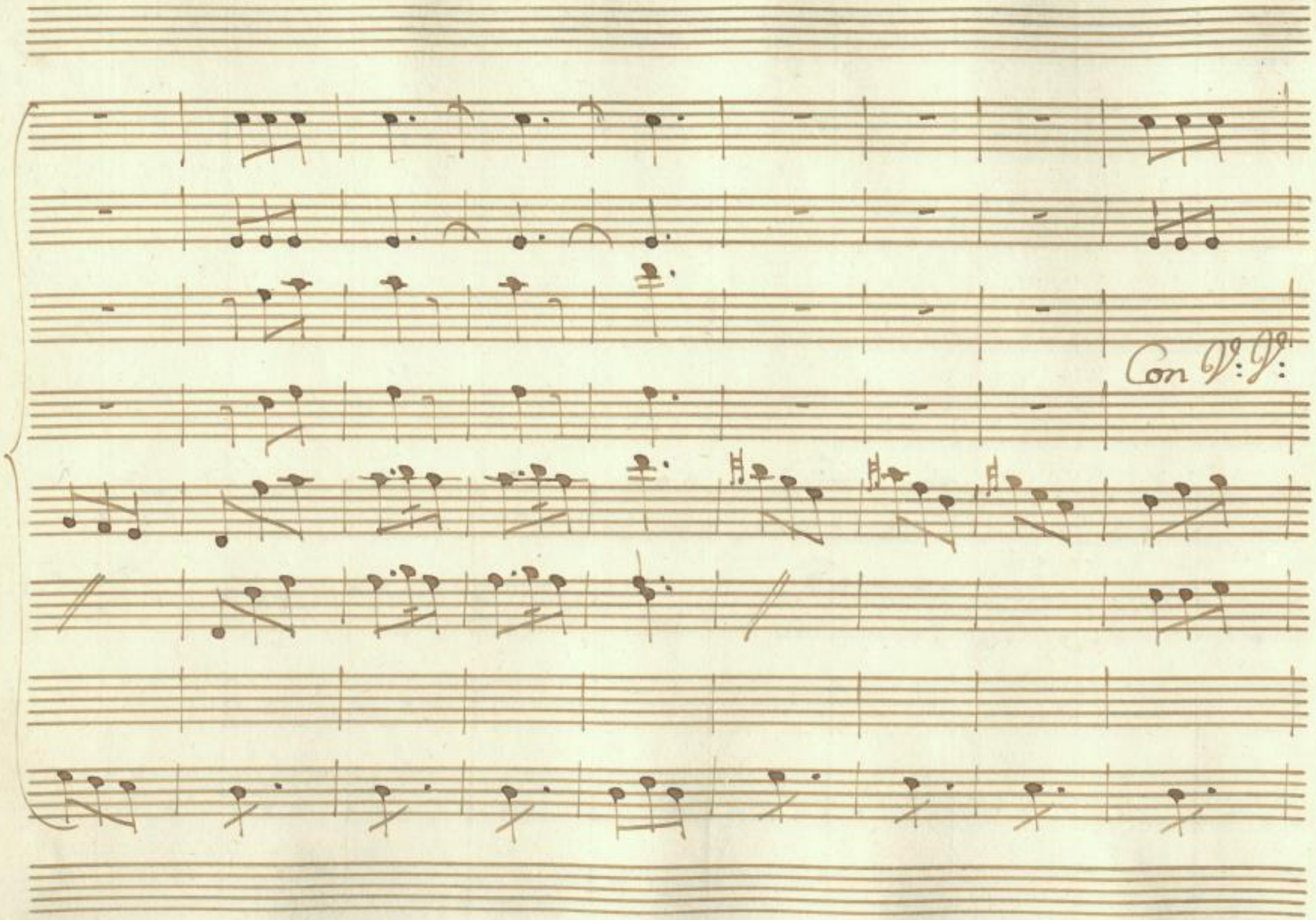

SLUB
Wir führen Wissen.
http://di... 78902601/36
Semperoper
Dresden
gefördert von der
Deutschen Forschungsgemeinschaft
DFG

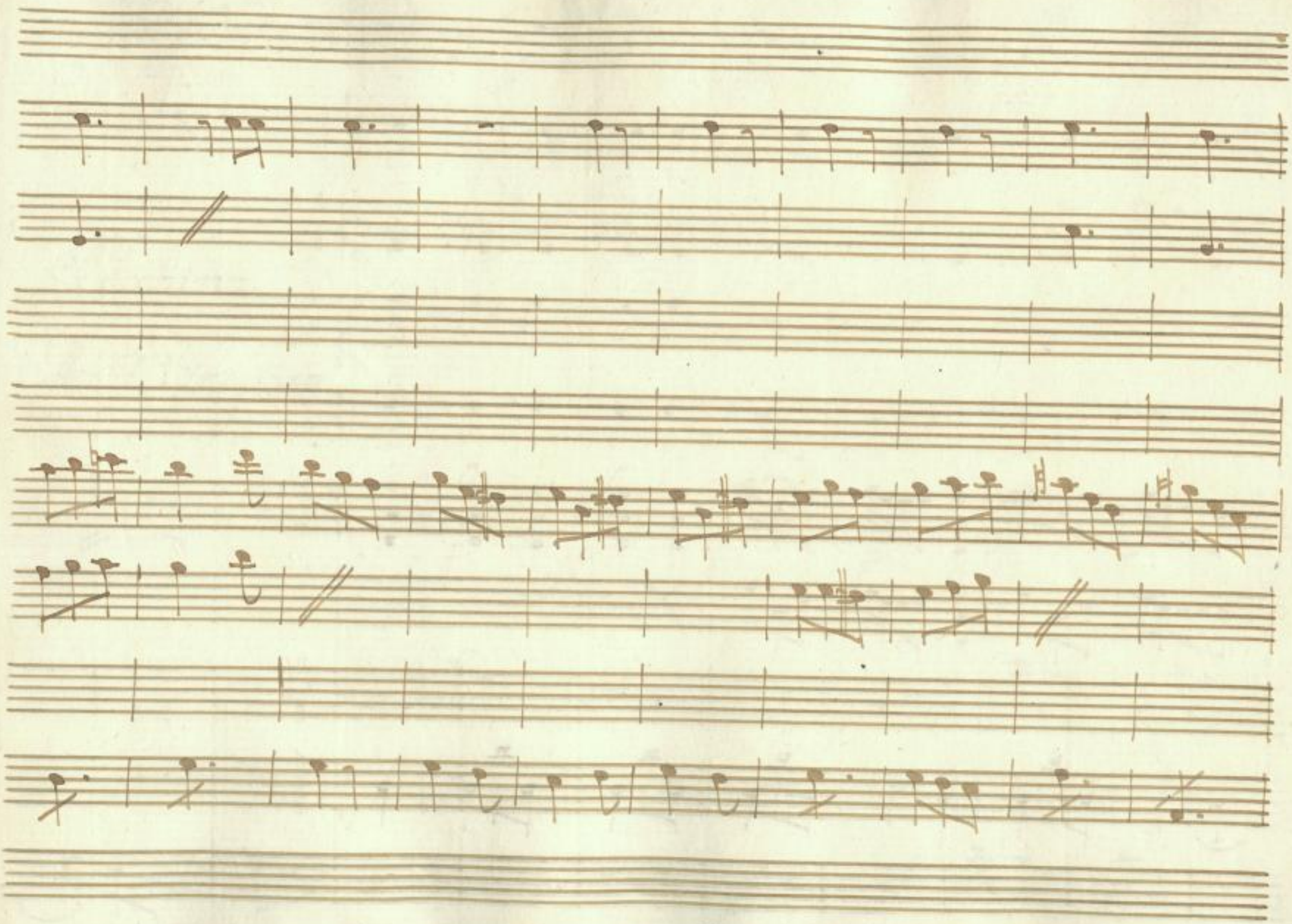

SLUB
Wir führen Wissen.
http://di... 878902601/37
Semperoper
Dresden
gefördert von der
Deutschen Forschungsgemeinschaft
DFG

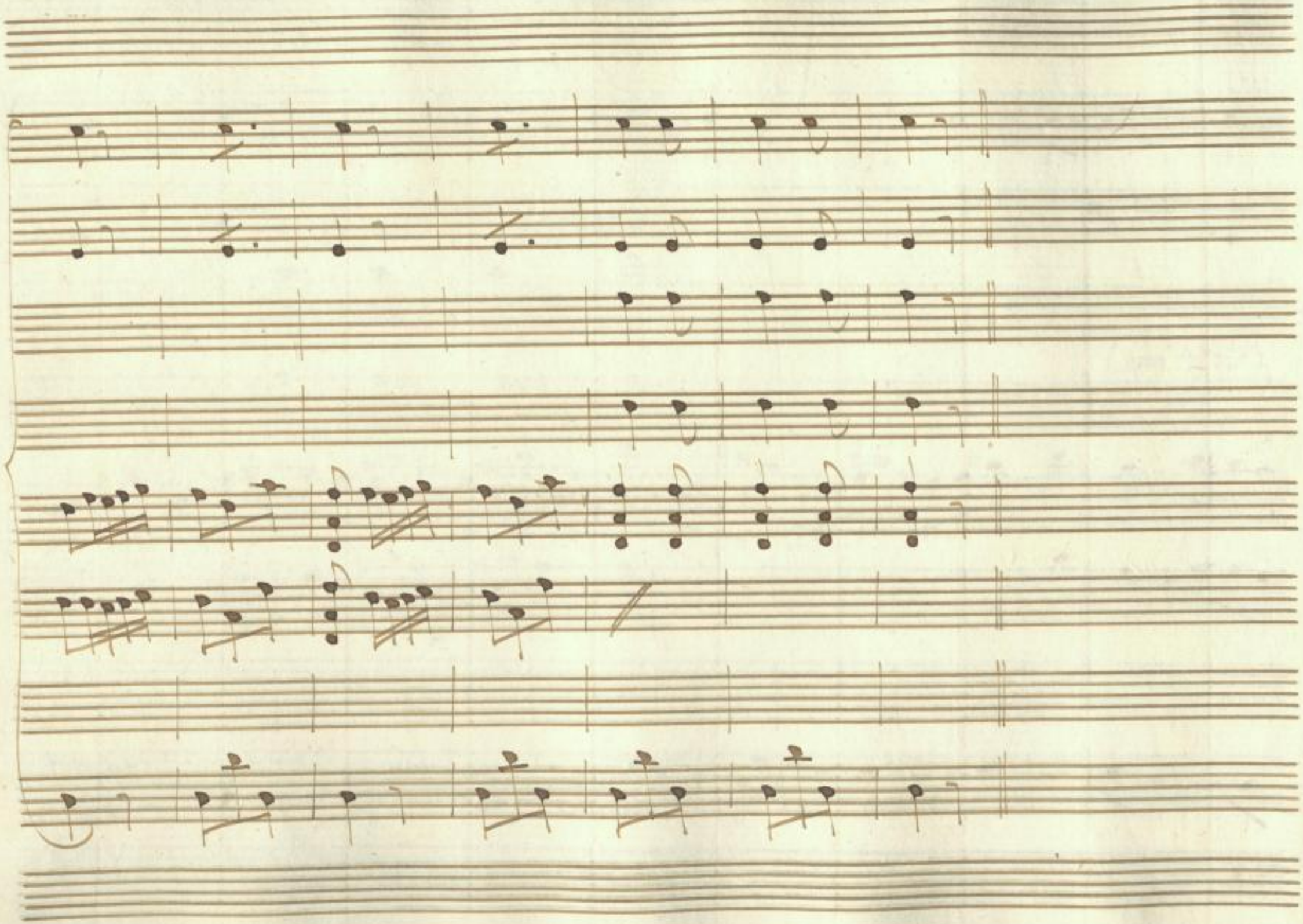

SLUB
Wir führen Wissen.
http://di... 78902601/38
Semperoper Dresden
gefördert von der Deutschen Forschungsgemeinschaft
DFG

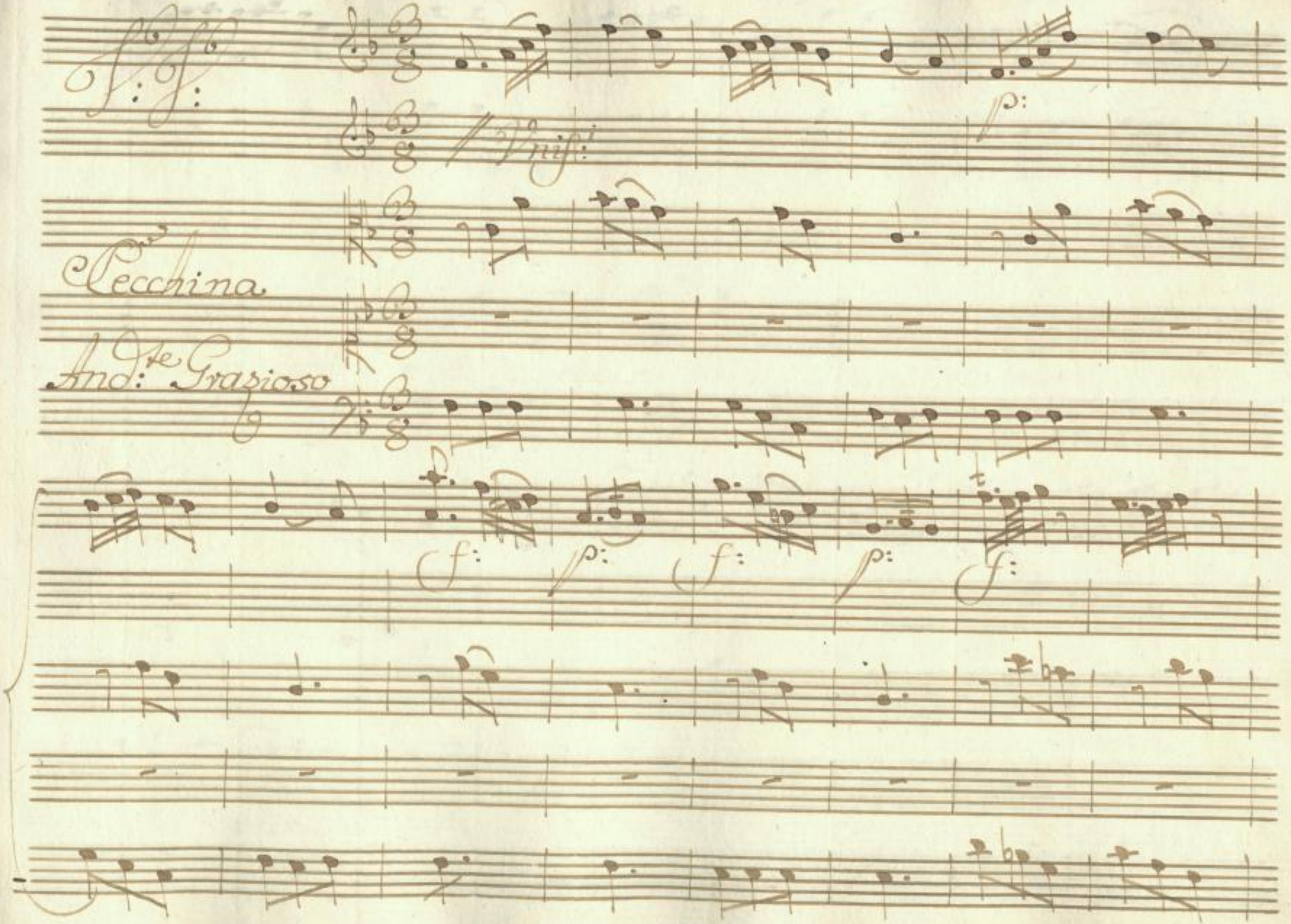

SLUB
Wir führen Wissen.
http://di... 878902601/39
Semperoper Dresden
gefördert von der Deutschen Forschungsgemeinschaft
DFG

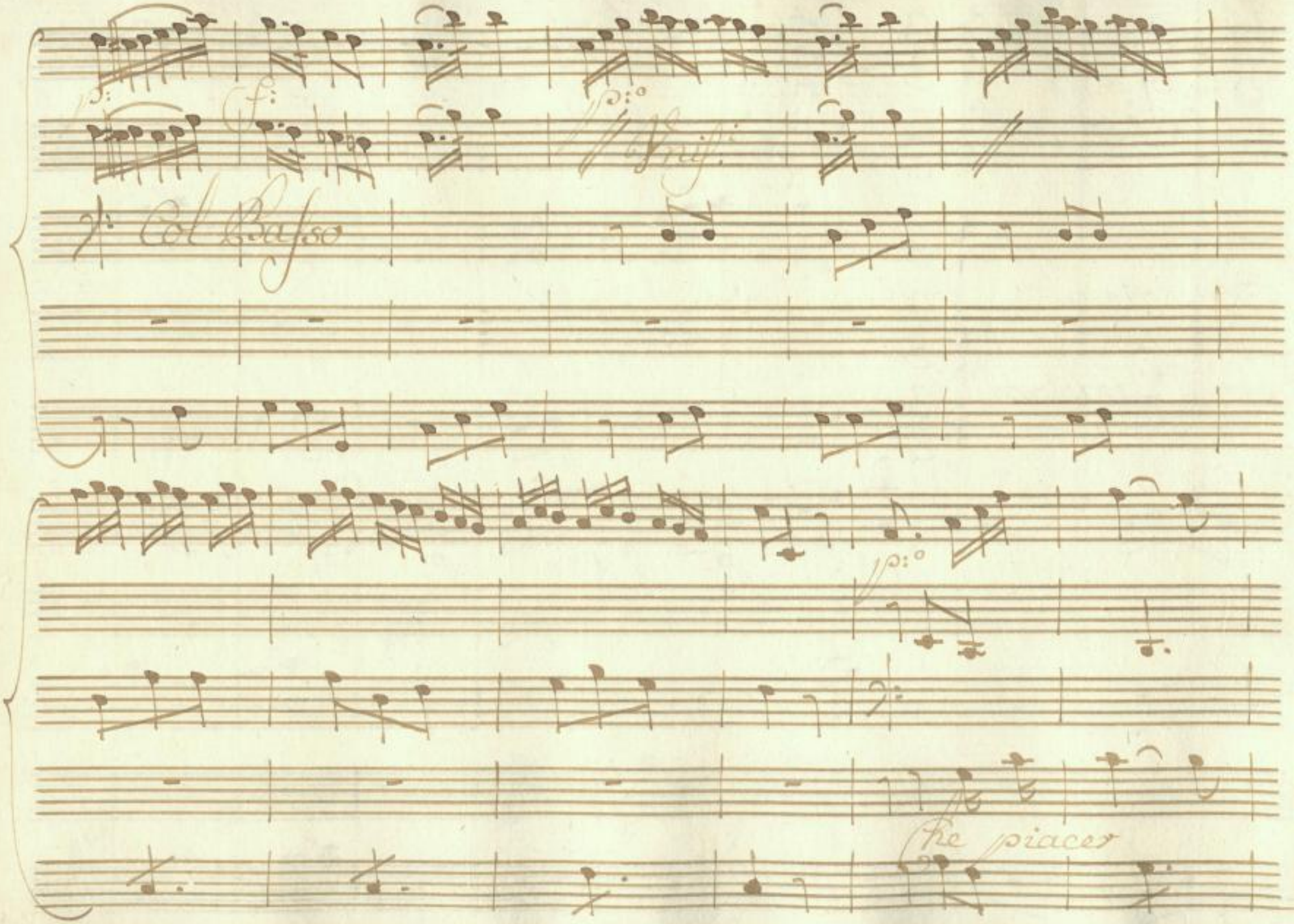

SLUB
Wir führen Wissen.
http://di... Semperoper Dresden
...78902601/40
gefördert von der Deutschen Forschungsgemeinschaft
DFG

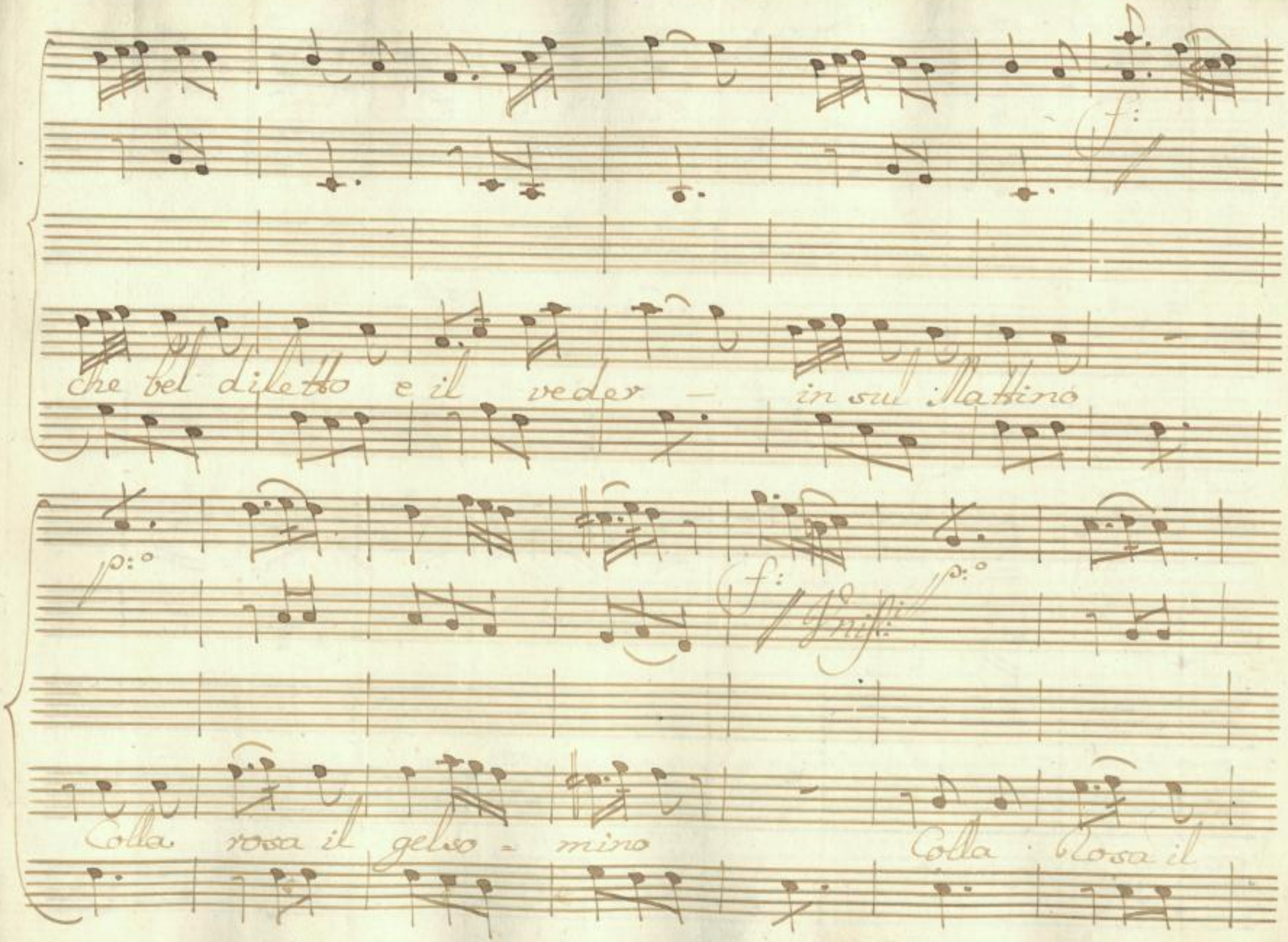

SLUB
Wir führen Wissen.
Semperoper Dresden
gefördert von der Deutschen Forschungsgemeinschaft
DFG

gelso = mino in bel = lessa gareg =

= giar in bel = lessa gareg = giar

SLUB
Wir führen Wissen.
http://di... 878902601/42
Semperoper Dresden
gefördert von der Deutschen Forschungsgemeinschaft
DFG

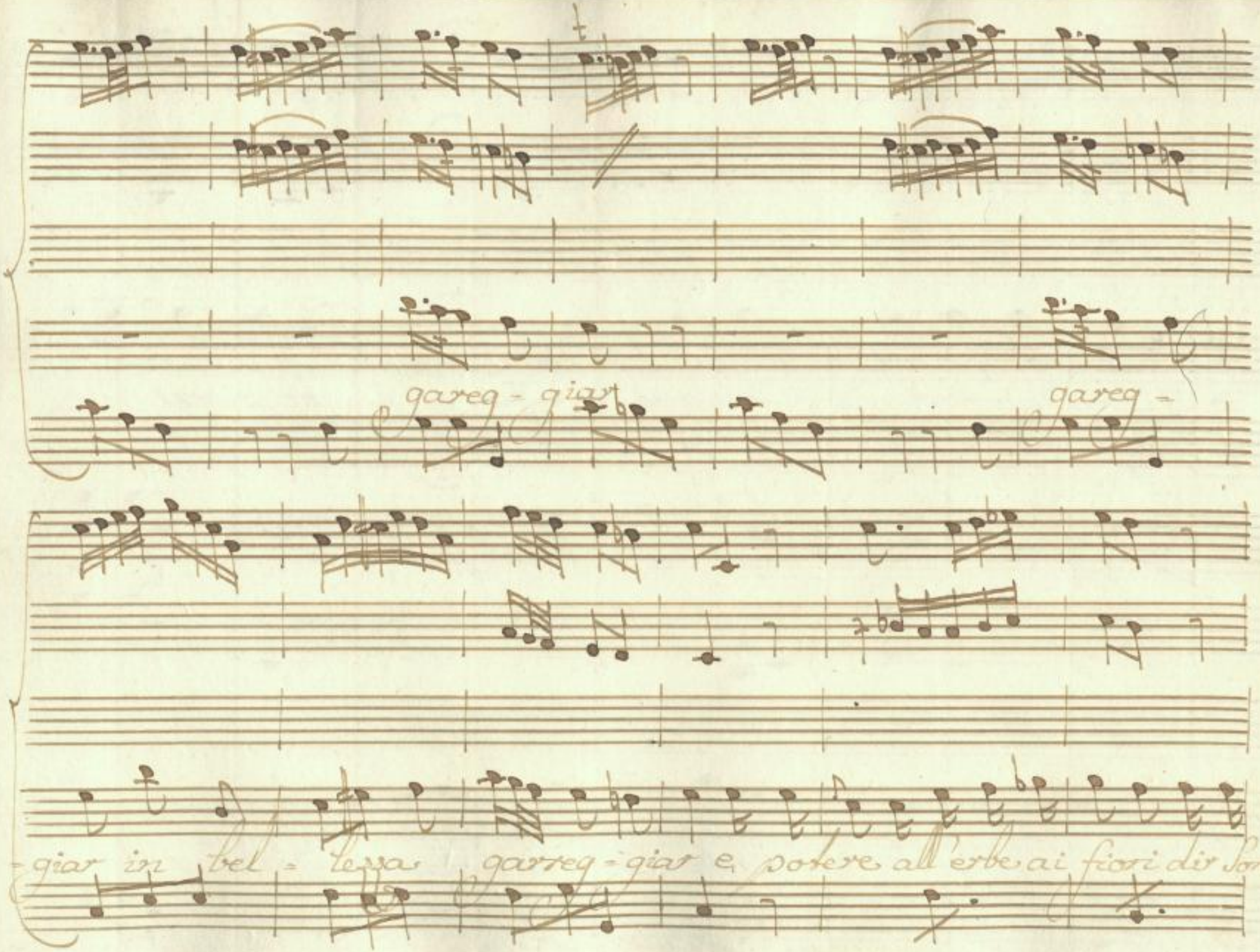

SLUB
Wir führen Wissen.
http://di... 78902601/43
Semperoper
Dresden
gefördert von der
Deutschen Forschungsgemeinschaft
DFG

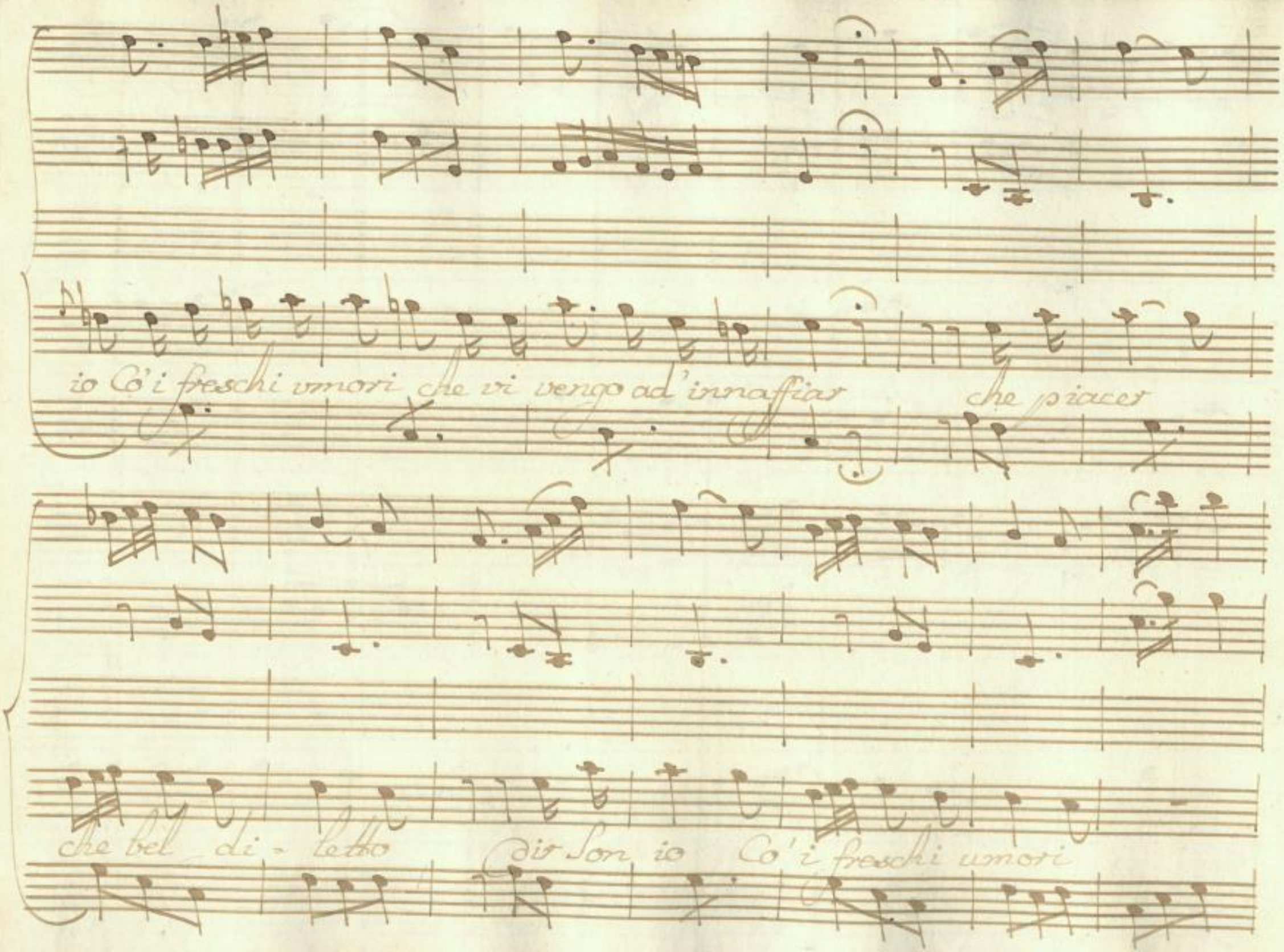

SLUB
Wir führen Wissen.
http://di... 878902601/44
Semperoper Dresden
gefördert von der Deutschen Forschungsgemeinschaft
DFG

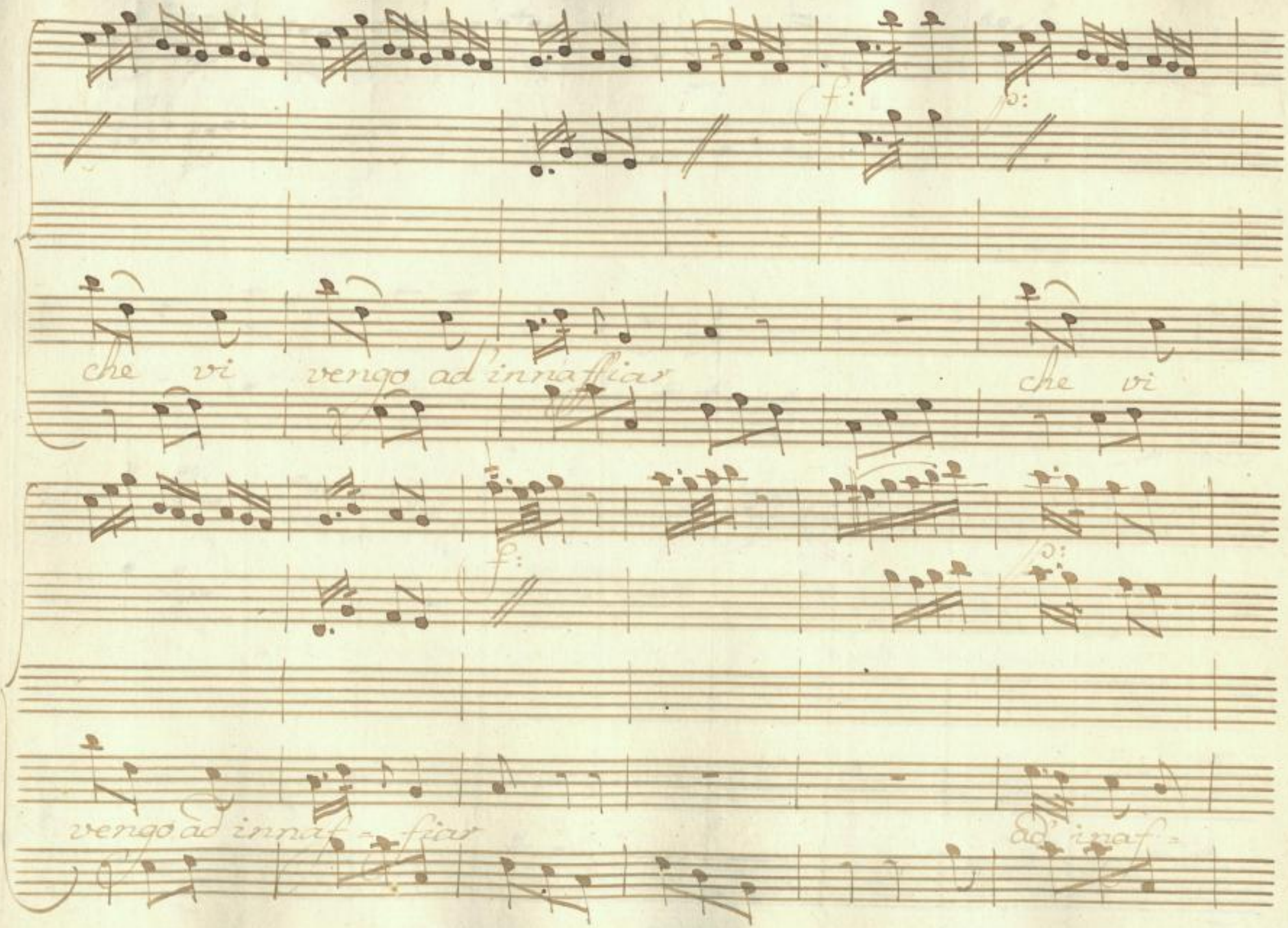

SLUB
Wir führen Wissen.
http://di... 878902601/45
Semperoper
Dresden
gefördert von der
Deutschen Forschungsgemeinschaft
DFG

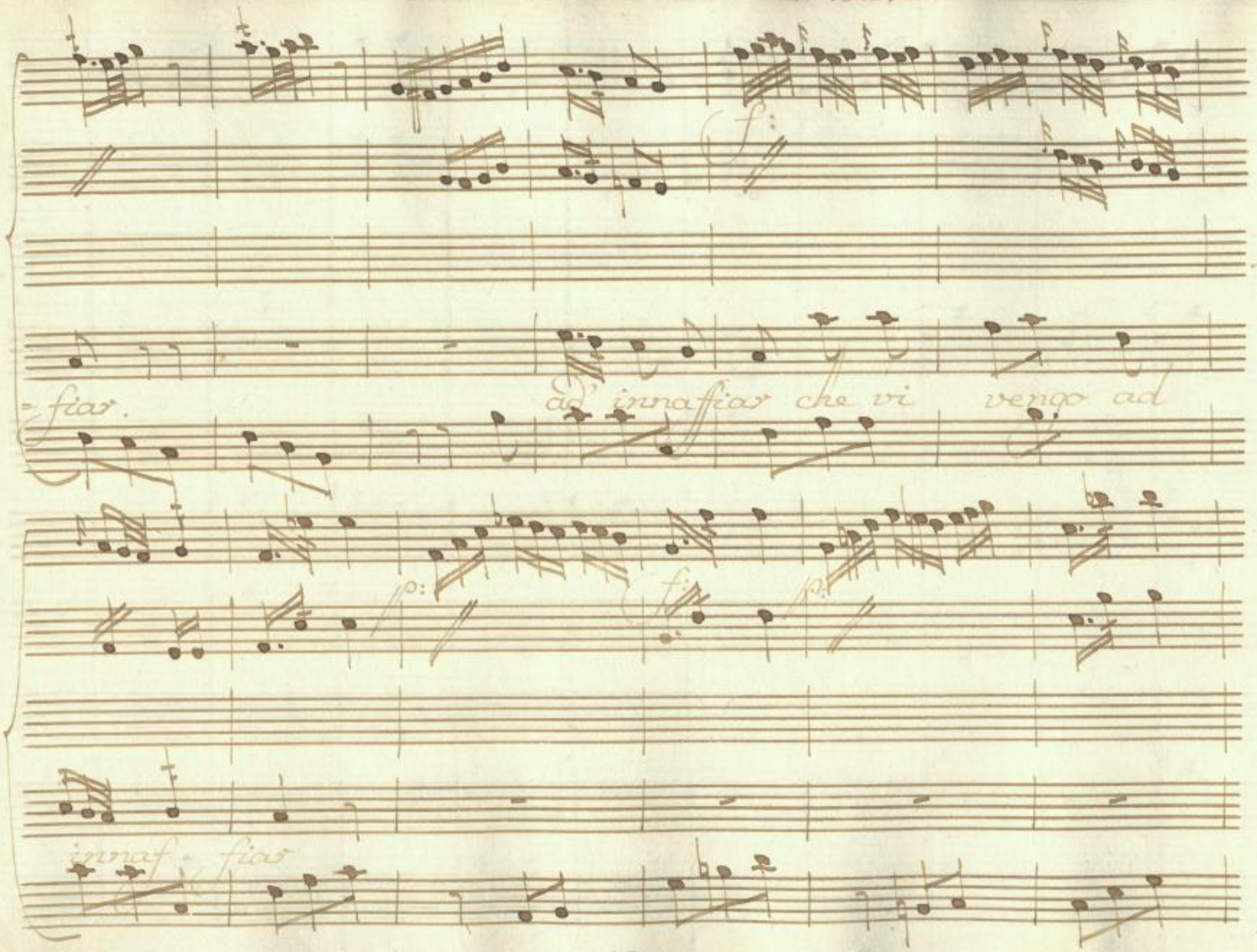

SLUB
Wir führen Wissen.
http://d... 878902601/46
Semperoper
Dresden
gefördert von der
Deutschen Forschungsgemeinschaft
DFG

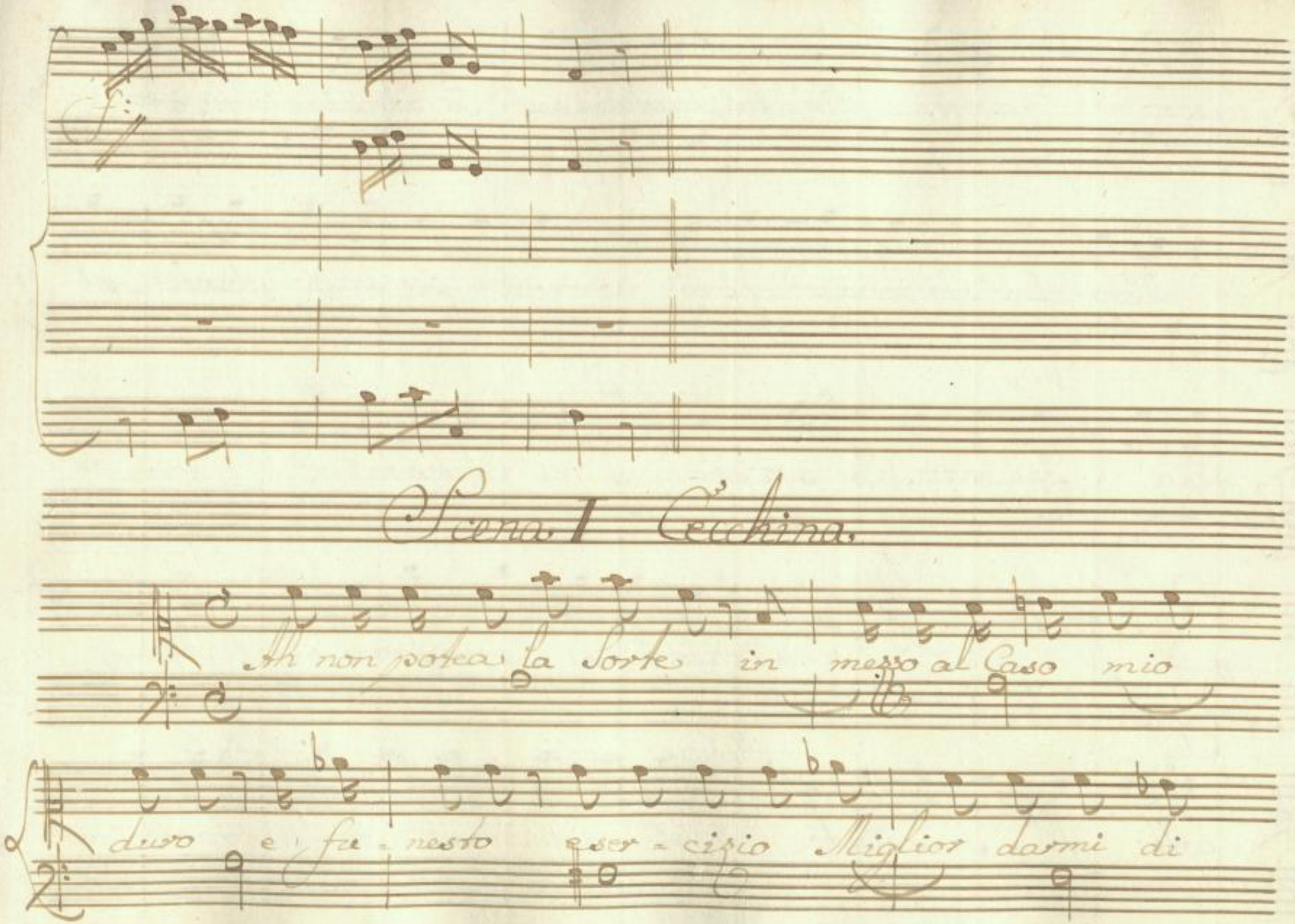
Scena I Cecchina.
Ah non potea la Sorte in mezzo al Caso mio
duro e fu = nesto eser = cizio Miglior darmi di

SLUB Wir führen Wissen. http://di... Semperoper Dresden 878902601/47 gefördert von der Deutschen Forschungsgemeinschaft DFG

questo povera Sventu - rata! non sò di chi sia nata!

questo è il tristo pensier che mi tormenta pur tra le piante e i

fiori trovo il solo piacer che mi contenta

Scena II

Meng: oh Cecchina buon giorno

Cec: Men -

Mengotto e Detta

Meng: - gotto ti sa - luto. Eccomi ad'aiu - tarti

SLUB Wir führen Wissen. http://di... Semperoper Dresden 78902601/48 gefördert von der Deutschen Forschungsgemeinschaft DFG

Cec:

io son venuto tardi venisti affè hò adoquato da

me quanto tu vedi ne bei Recinti Erbosi opre delle mie

Men:

man fiori odorosi Manca nel tuo giardino,

Cec:

Manca, Cecchina bella il più bel fiore qual è il fior che vi

Men: Cec:

manca il fior d'amore non sò, che Cosa Sia

SLUB Wir führen Wissen. http://di... Semperoper Dresden 878902601/49 gefördert von der Deutschen Forschungsgemeinschaft DFG

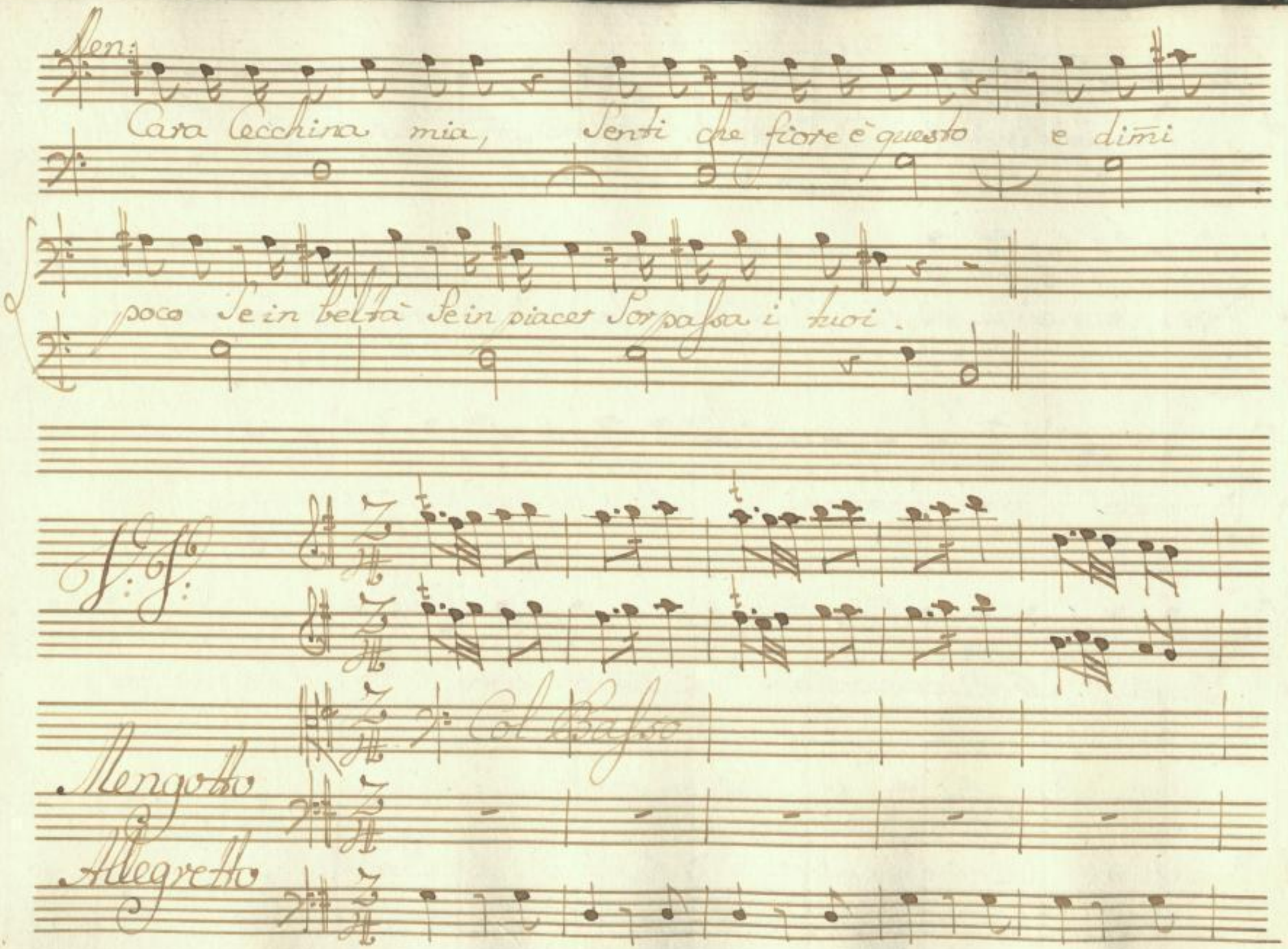

SLUB
Wir führen Wissen.
http://di... 878902601/50
Semperoper Dresden
gefördert von der Deutschen Forschungsgemeinschaft
DFG

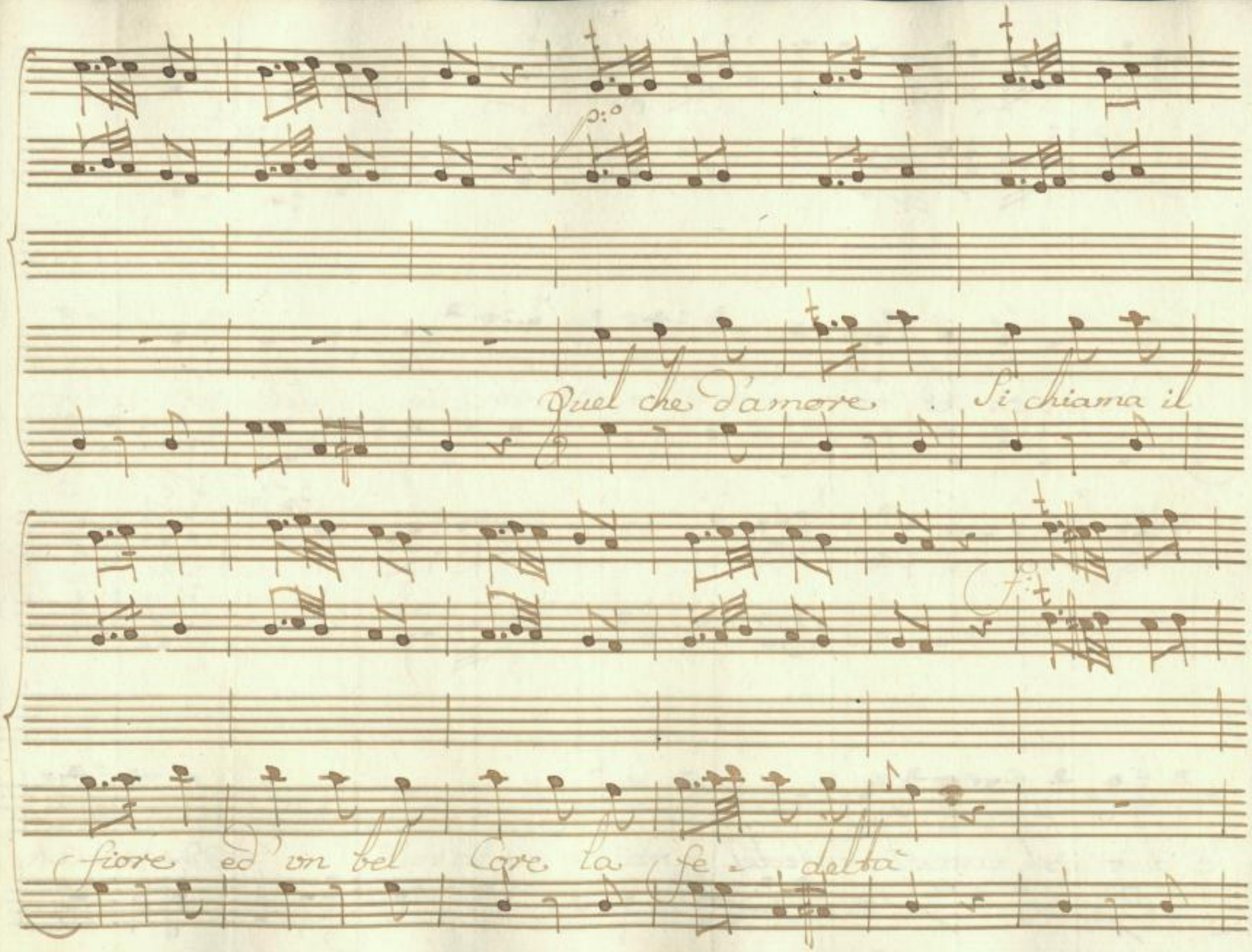

SLUB
Wir führen Wissen.
http://di... 878902601/51
Semperoper
Dresden
gefördert von der
Deutschen Forschungsgemeinschaft
DFG

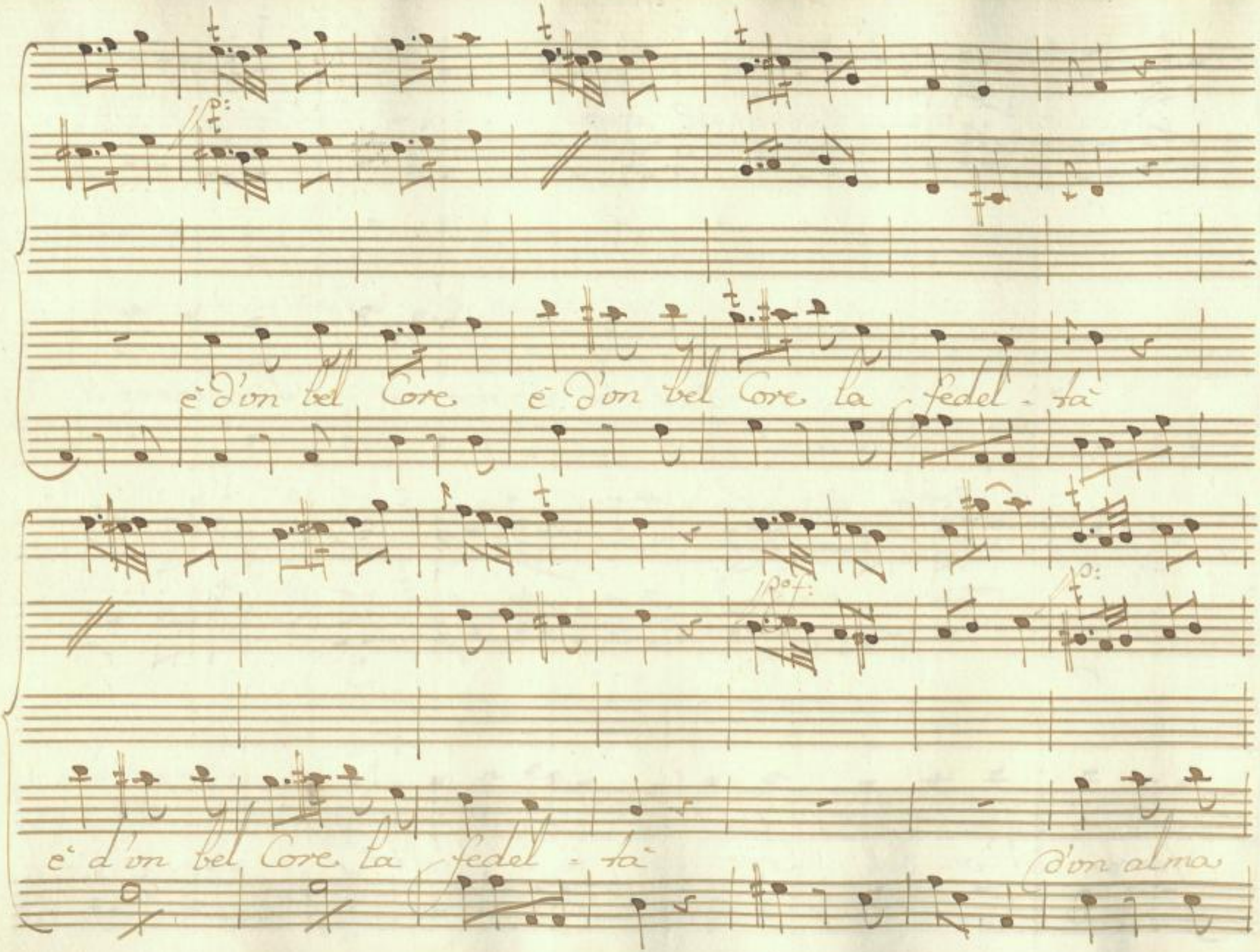

SLUB
Wir führen Wissen.
http://di... 878902601/52
Semperoper Dresden
gefördert von der Deutschen Forschungsgemeinschaft
DFG

fida D'un Cuore Onesto più bell' in = nesto

nò non si dà D'un alma fida D'un Core Onesto più bell' In =

SLUB Wir führen Wissen. http://dl...878902601/53 Semperoper Dresden gefördert von der Deutschen Forschungsgemeinschaft DFG

f:

p:

= nesto nò non si dà

d'un Core onesto

pò f:

più bell' in = nesto nò non si dà nò non si dà

SLUB
Wir führen Wissen.
http://di... 878902601/54
Semperoper Dresden
gefördert von der Deutschen Forschungsgemeinschaft
DFG

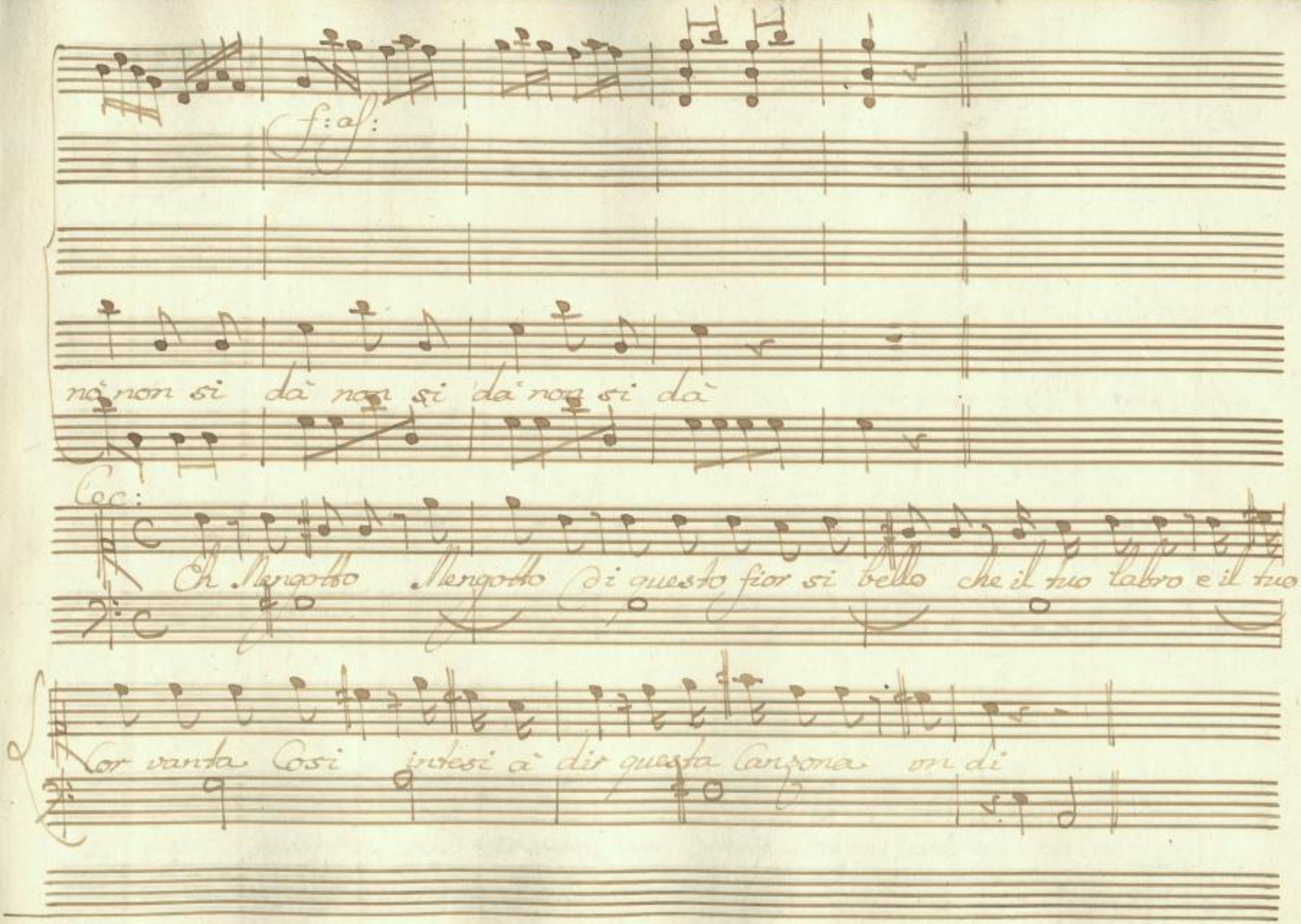

SLUB Wir führen Wissen.
Semperoper Dresden
gefördert von der Deutschen Forschungsgemeinschaft DFG

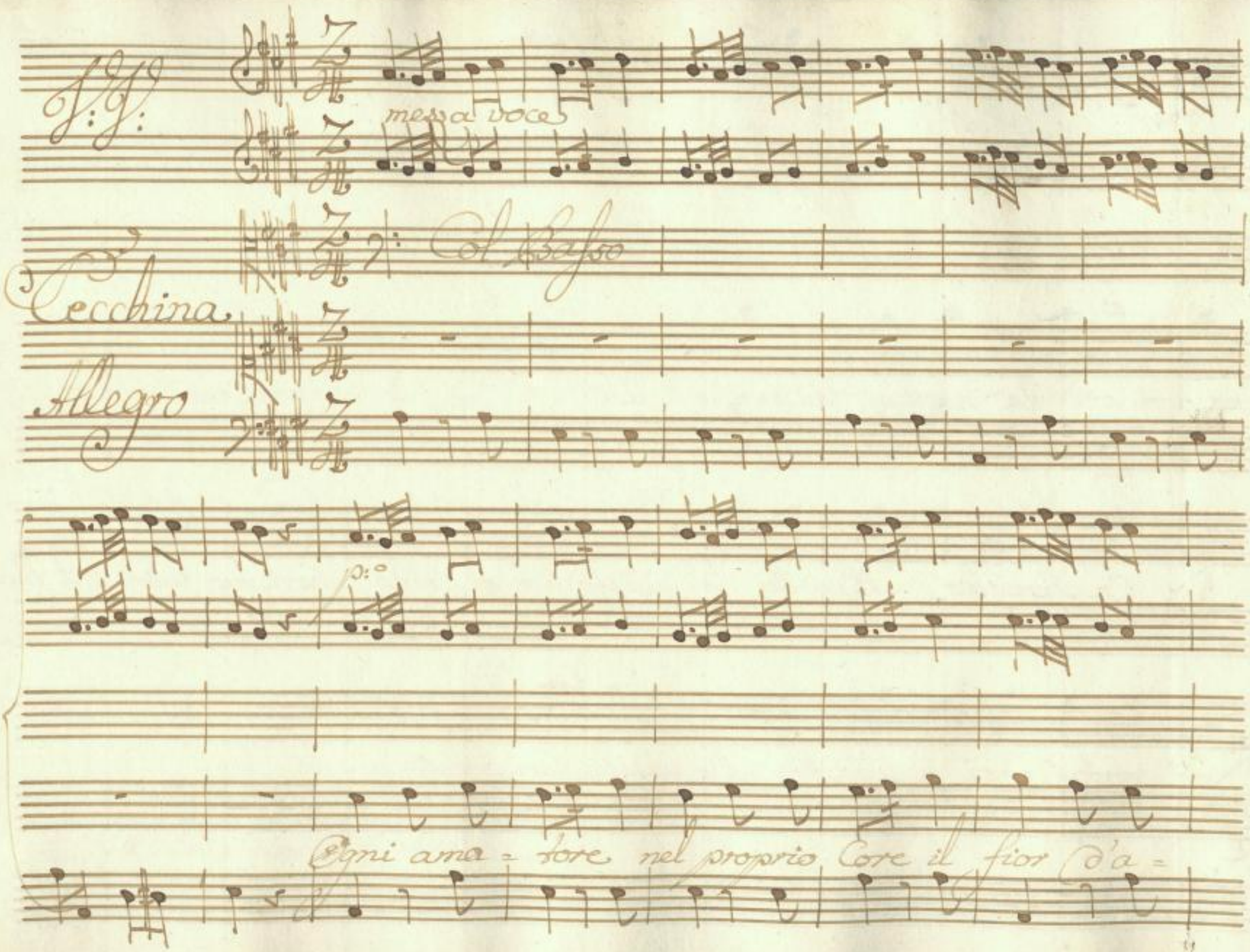

SLUB
Wir führen Wissen.
http://d... 878902601/56
Semperoper Dresden
gefördert von der Deutschen Forschungsgemeinschaft
DFG

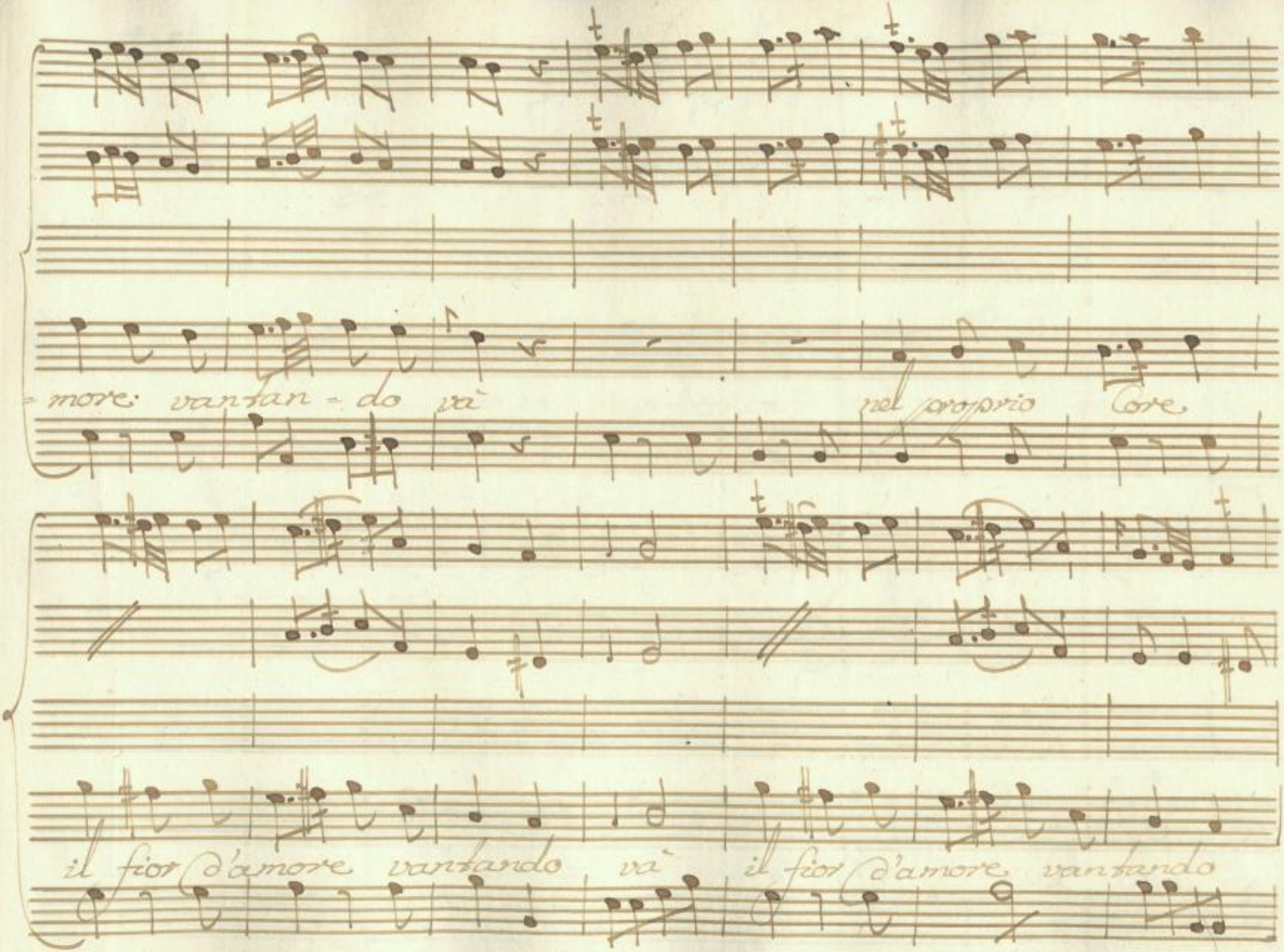

SLUB
Wir führen Wissen.
http://di... 878902601/57
Semperoper Dresden
gefördert von der Deutschen Forschungsgemeinschaft
DFG

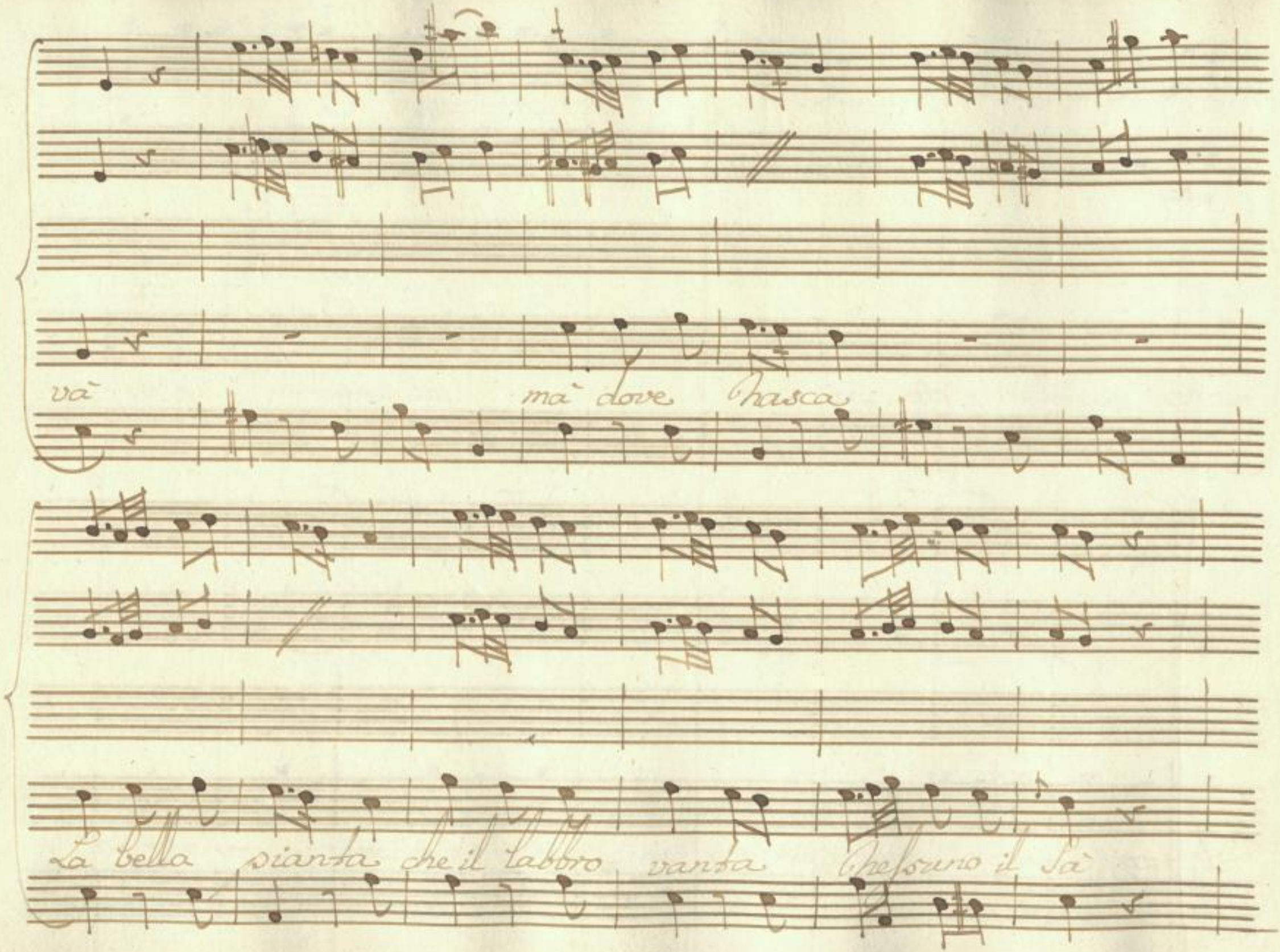

SLUB
Wir führen Wissen.
http://d... 878902601/58
Semperoper
Dresden
gefördert von der
Deutschen Forschungsgemeinschaft
DFG

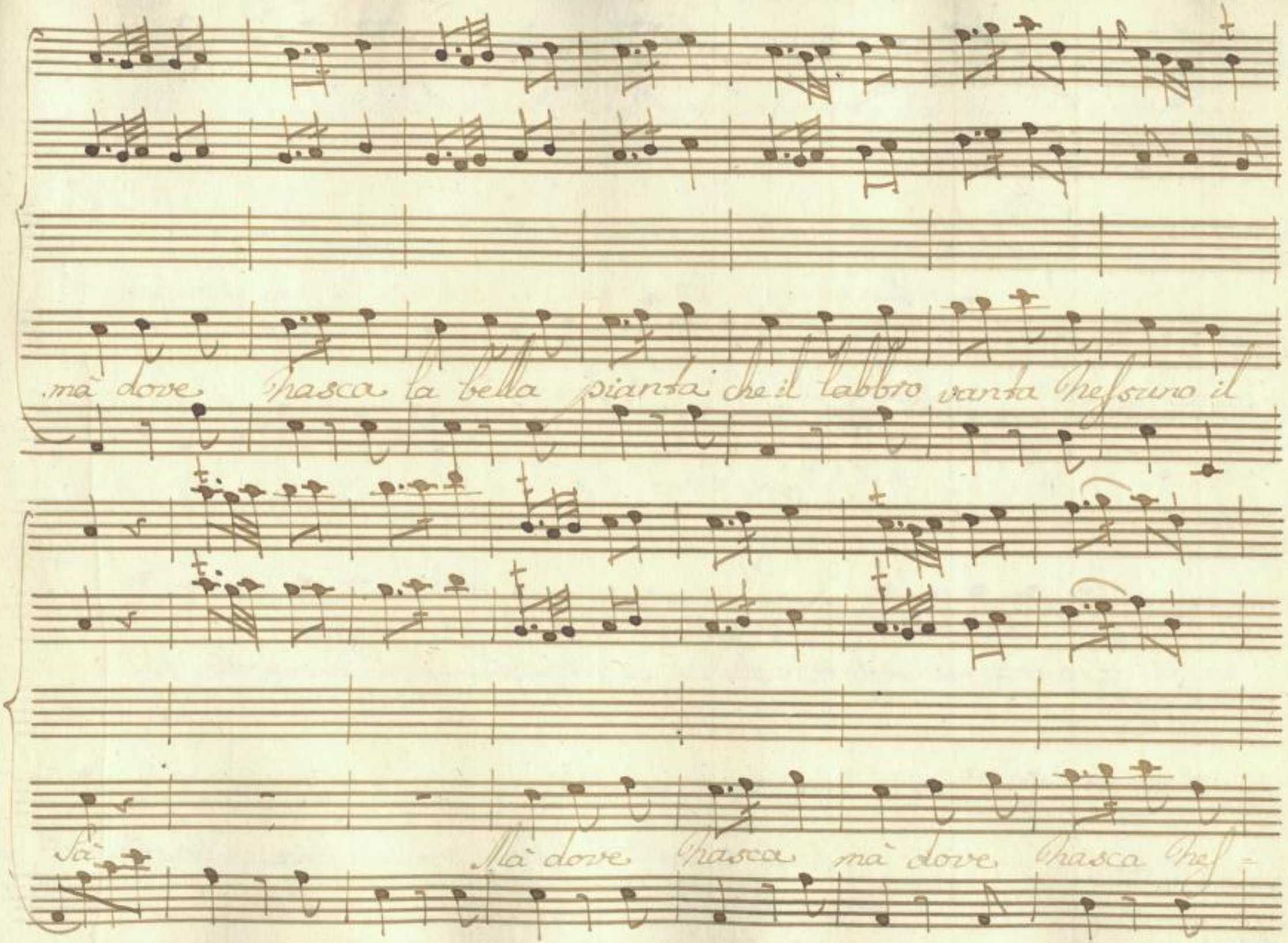

SLUB
Wir führen Wissen.
http://di... 878902601/59
Semperoper
Dresden
gefördert von der
Deutschen Forschungsgemeinschaft
DFG

=suno il Sà nessuno il Sà nessuno il Sà

Mengotto

Posso farti vedere che la pianta felice di Mengotto nel

Seno hà la radice Si ti Sarò fedele fede=lone basta mi

SLUB Wir führen Wissen. http://d... Semperoper Dresden 78902601/60 gefördert von der Deutschen Forschungsgemeinschaft DFG

Cech:

Solo un pò di Compassione Compassione da mè ne avrai da

Men:

vendere mà di più non sò dar più non pretendere Niente

Cec:

Niente d'amor! Si Si ti basta quell'amor Con Cui Sa'mano

i fra-telli gl'amici, nell'innocente amore entri ancor

Meng:

tù, Come amico, e fra-tello e Niente più ah Cec-

SLUB Wir führen Wissen. http://di... Semperoper Dresden 878902601/61 gefördert von der Deutschen Forschungsgemeinschaft DFG

-china al mio foco fratellanza Amici-sia è troppo

poco, mà più tosto, che niente amami da Parente

un di chi sà paren-tella frà noi Cangiar po-trà

Segue L'Aria

di Mengotto

SLUB Wir führen Wissen. http://d... Semperoper Dresden 878902601/62 gefördert von der Deutschen Forschungsgemeinschaft DFG

f: f:

Al Basso

Mongetto

Larghetto

f: p:

f: p:

f:

59

p:

Col Bas:

Recipe di quegl' occhi due Sguardi vezzo=

f: p:

=setti due Sguardi vezzosetti dei tumidi labretti vna pa=rola vn

SLUB Wir führen Wissen. http://d... Semperoper Dresden 78902601/64 gefördert von der Deutschen Forschungsgemeinschaft DFG

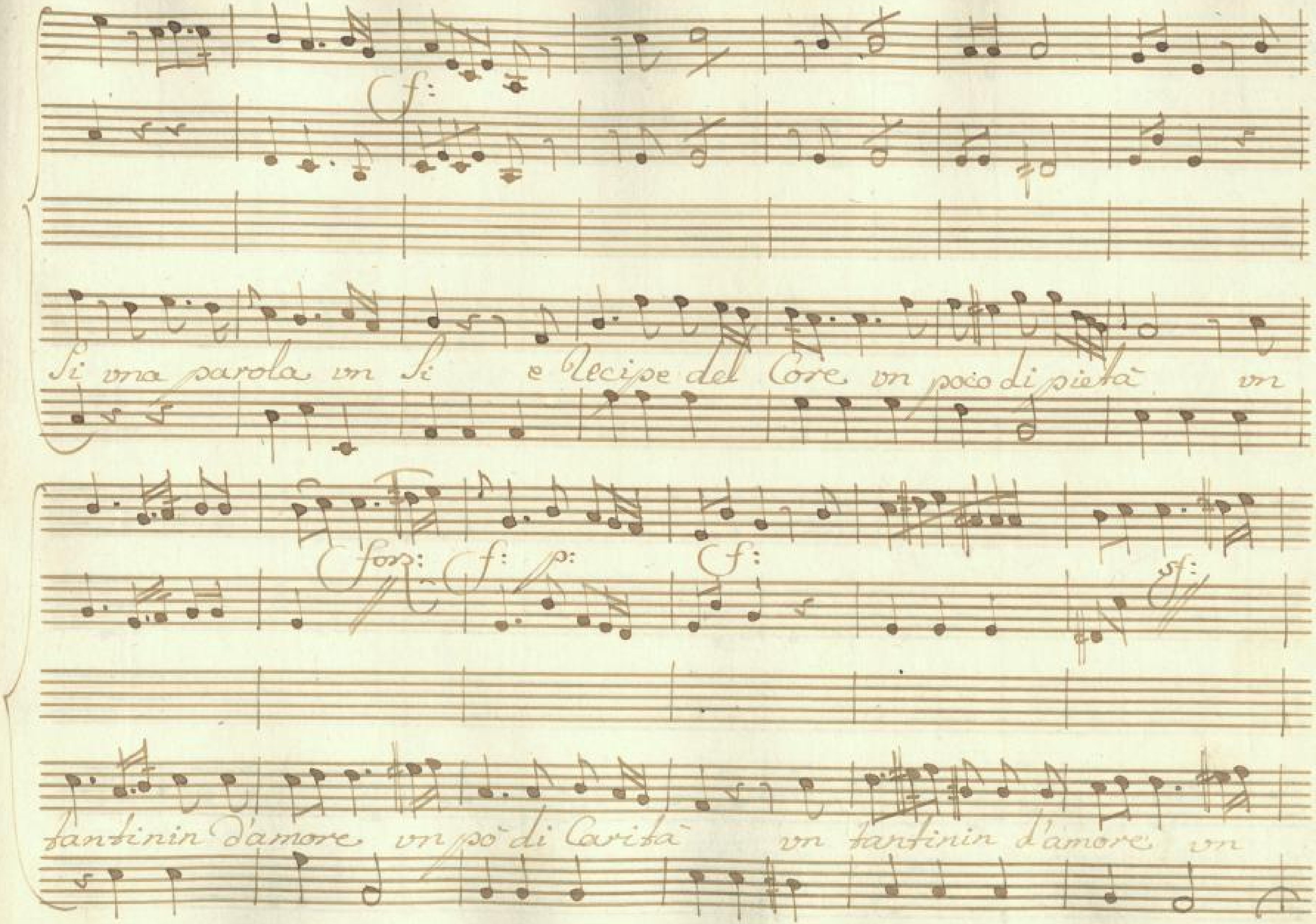

SLUB Wir führen Wissen.
Semperoper Dresden
gefördert von der Deutschen Forschungsgemeinschaft DFG

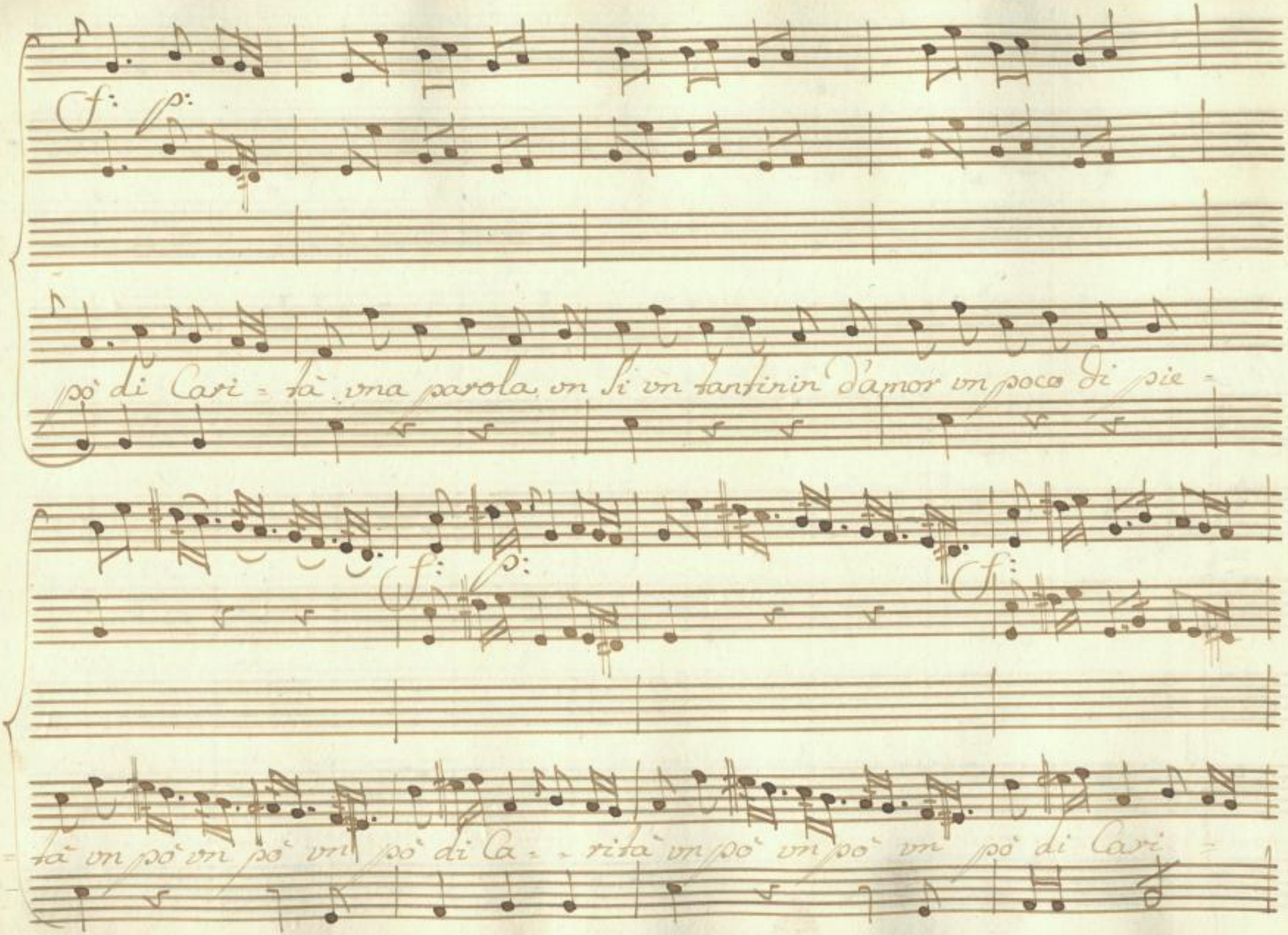

SLUB
Wir führen Wissen.
http://di... 878902601/66
Semperoper Dresden
gefördert von der Deutschen Forschungsgemeinschaft
DFG

All°

-tà Co-si Sen'ande-rà lo stral che mi feri Con il Cordial de

Sguardi Con la pazion del Si Con il Cordial dei Sguardi Con la pazion del

SLUB
Wir führen Wissen.
http://di... 878902601/67
Semperoper Dresden
gefördert von der Deutschen Forschungsgemeinschaft
DFG

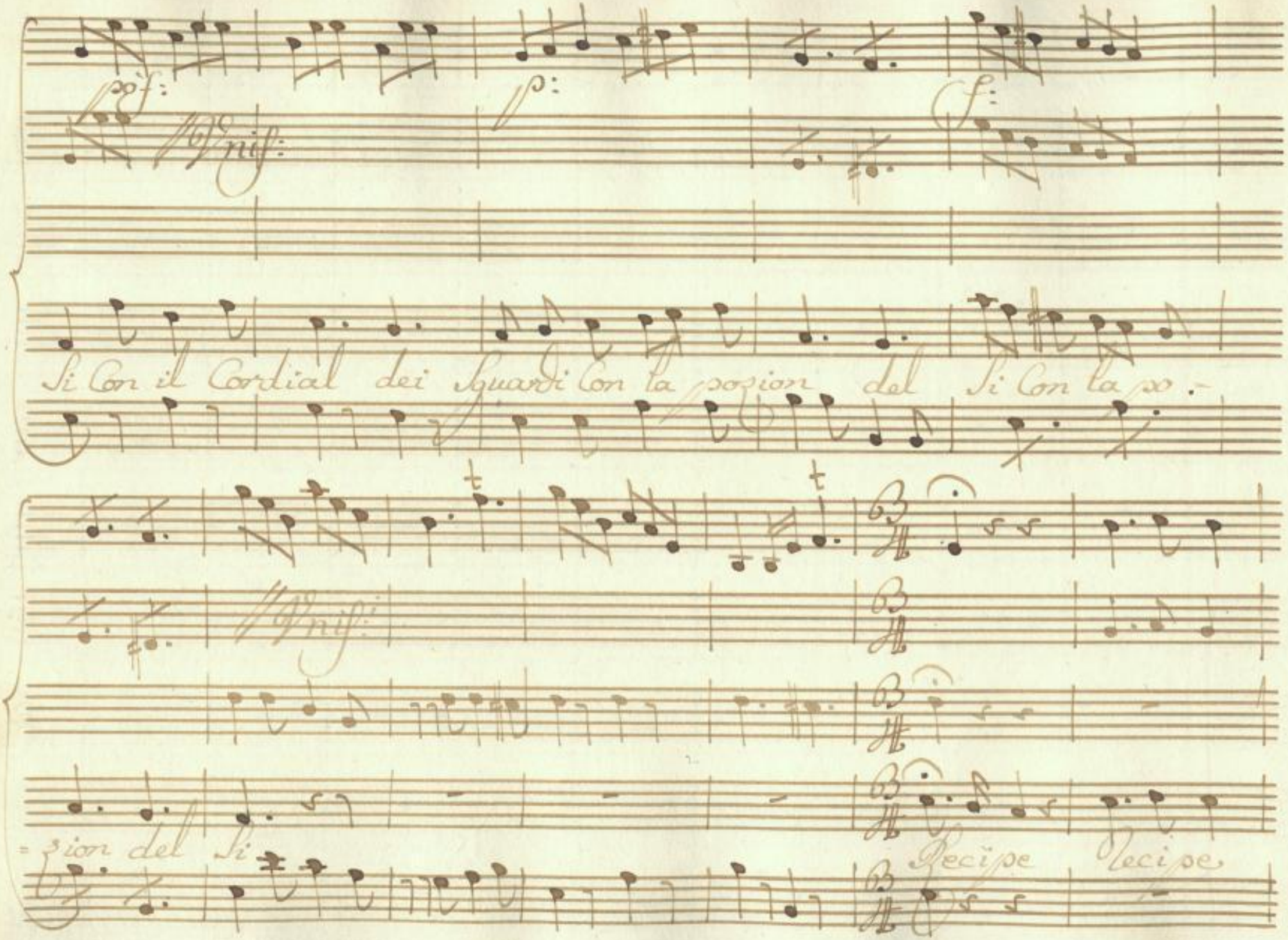

SLUB Wir führen Wissen.
http://di... Semperoper Dresden
gefördert von der Deutschen Forschungsgemeinschaft DFG

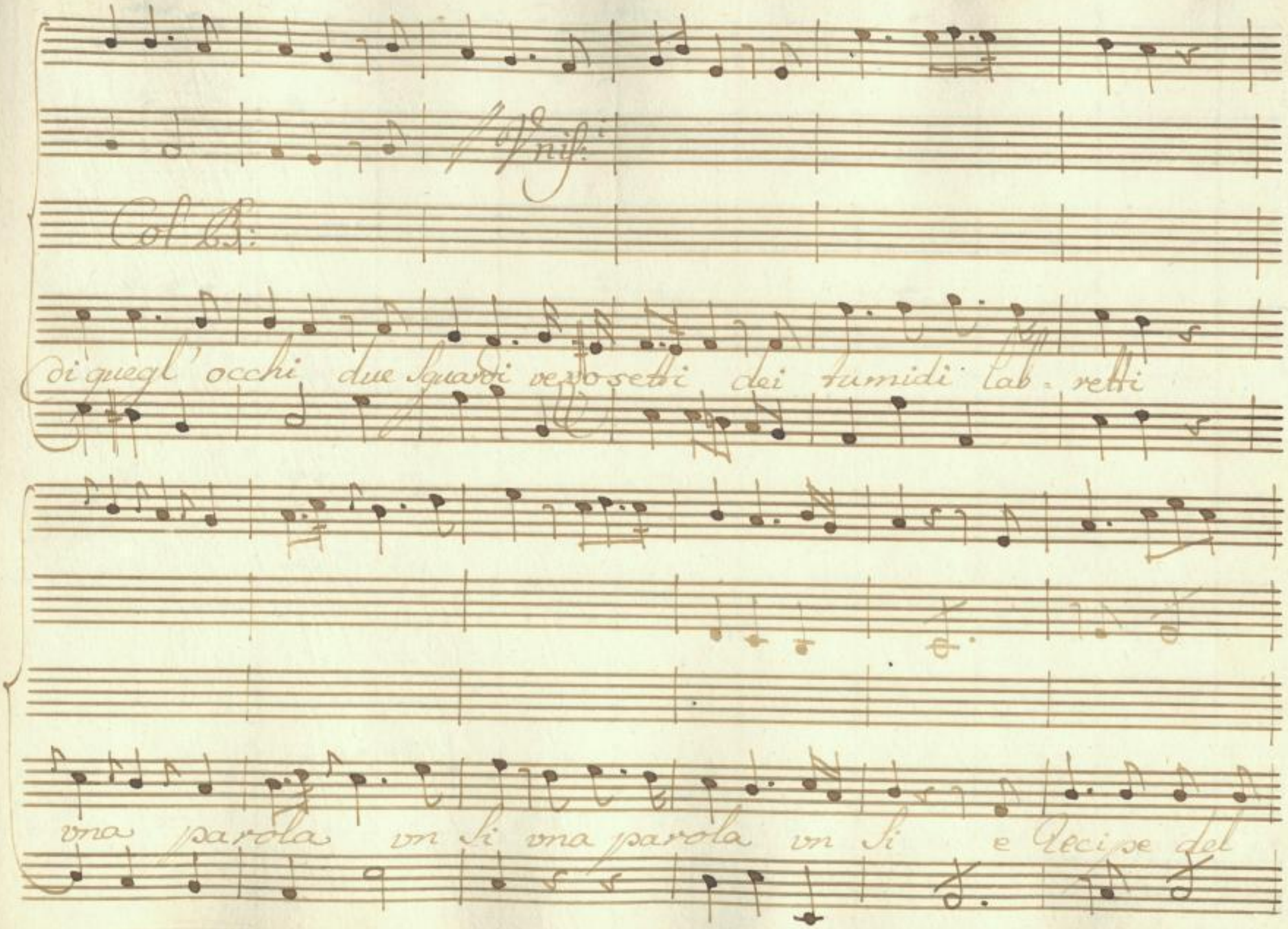

SLUB
Wir führen Wissen.
http://d... 878902601/69
Semperoper Dresden
gefördert von der Deutschen Forschungsgemeinschaft
DFG

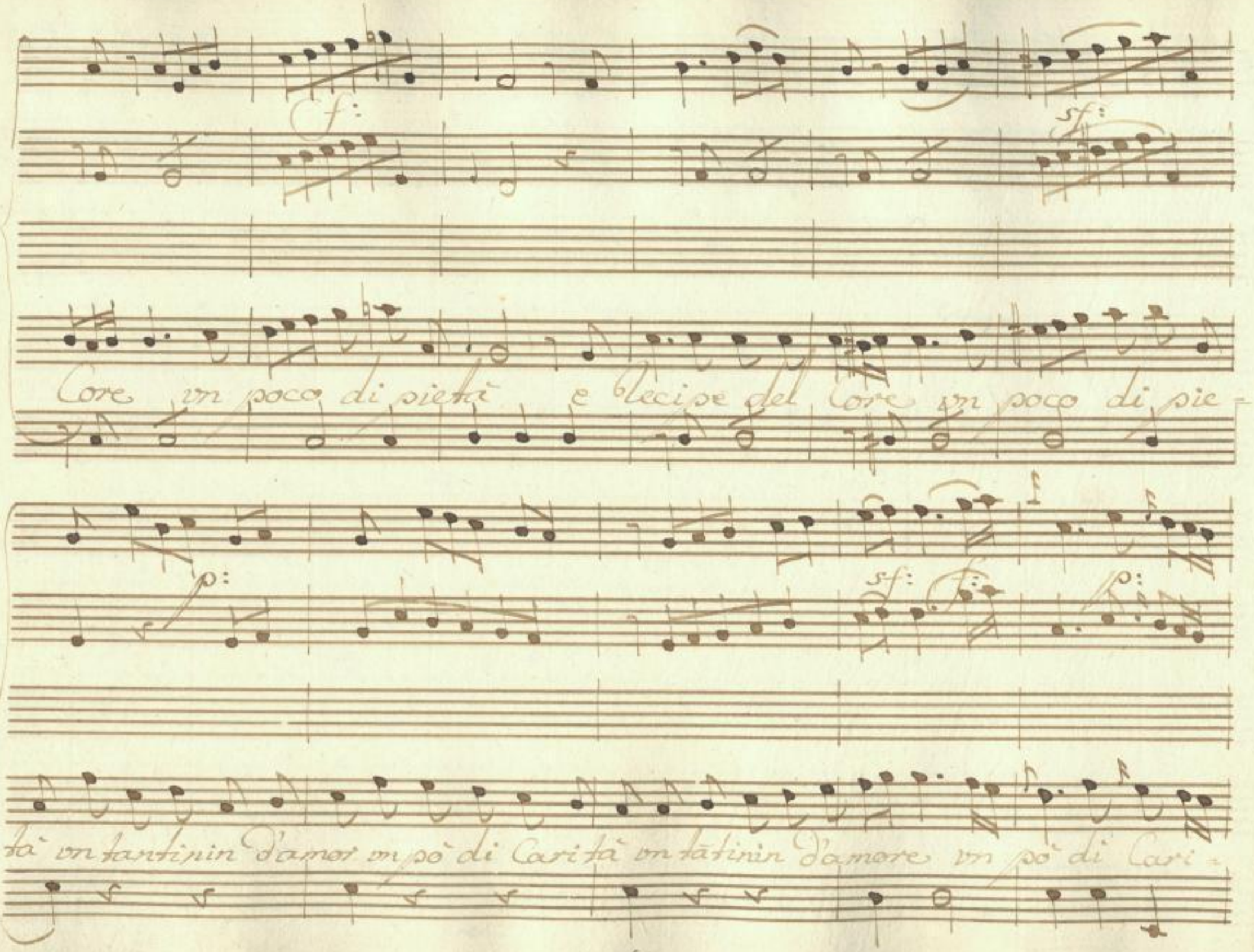

SLUB
Wir führen Wissen.
http://d... 78902601/70
Semperoper Dresden
gefördert von der Deutschen Forschungsgemeinschaft
DFG

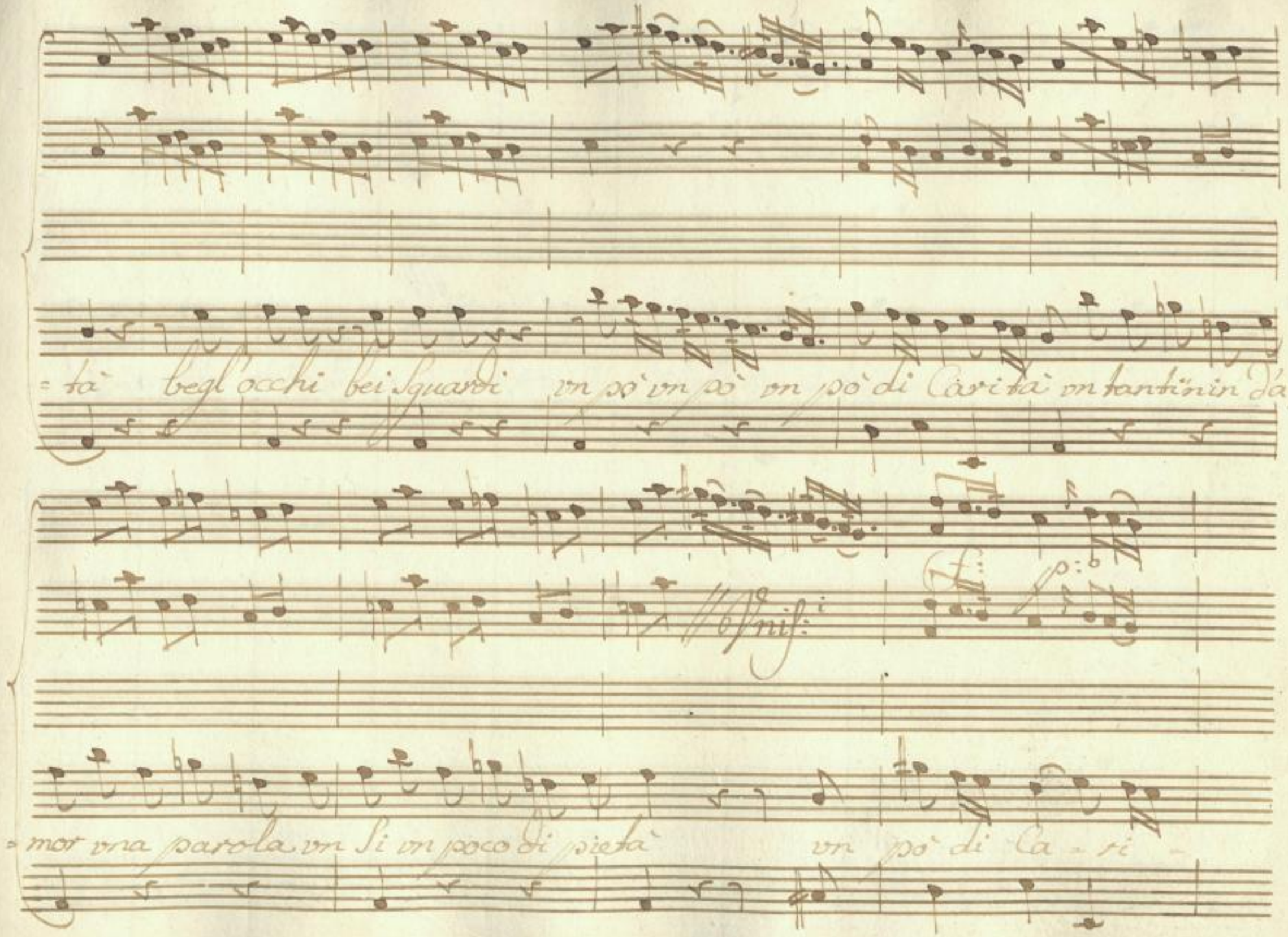

SLUB Wir führen Wissen.
http://di... 878902601/71
Semperoper Dresden
gefördert von der Deutschen Forschungsgemeinschaft DFG

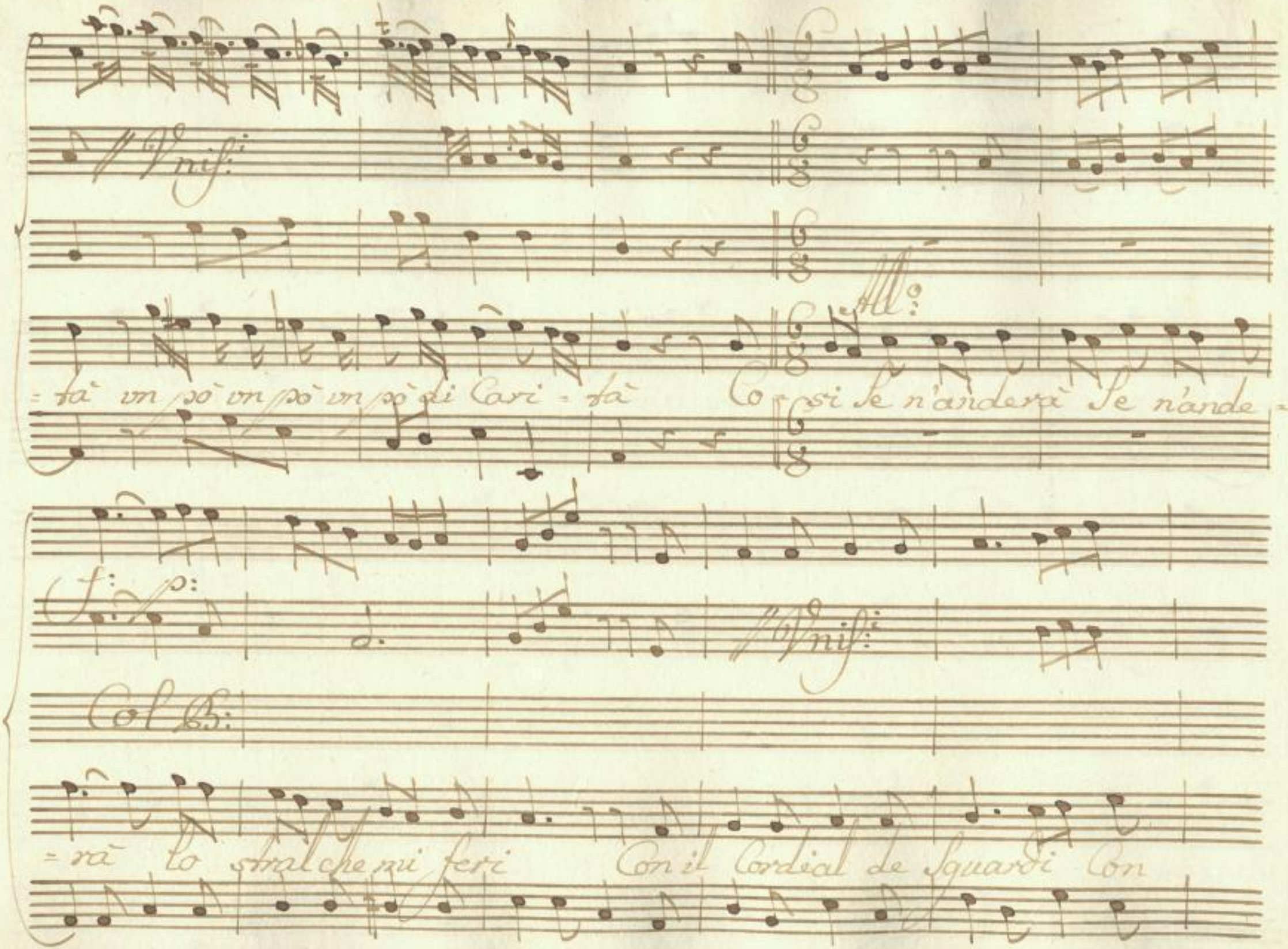

SLUB Wir führen Wissen. http://d... Semperoper Dresden 878902601/72 gefördert von der Deutschen Forschungsgemeinschaft DFG

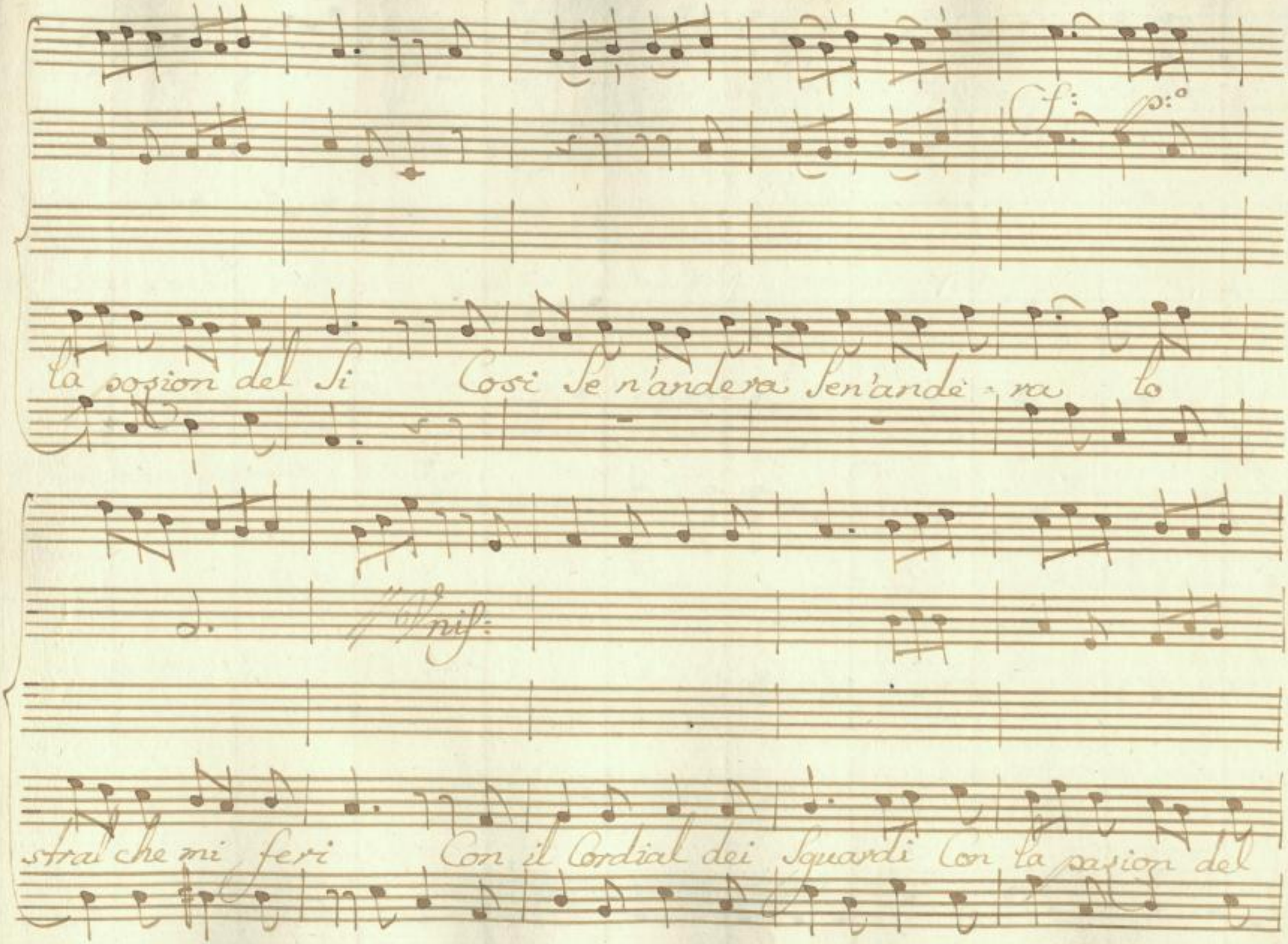

SLUB
Wir führen Wissen.
http://di... 878902601/73
Semperoper Dresden
gefördert von der Deutschen Forschungsgemeinschaft
DFG

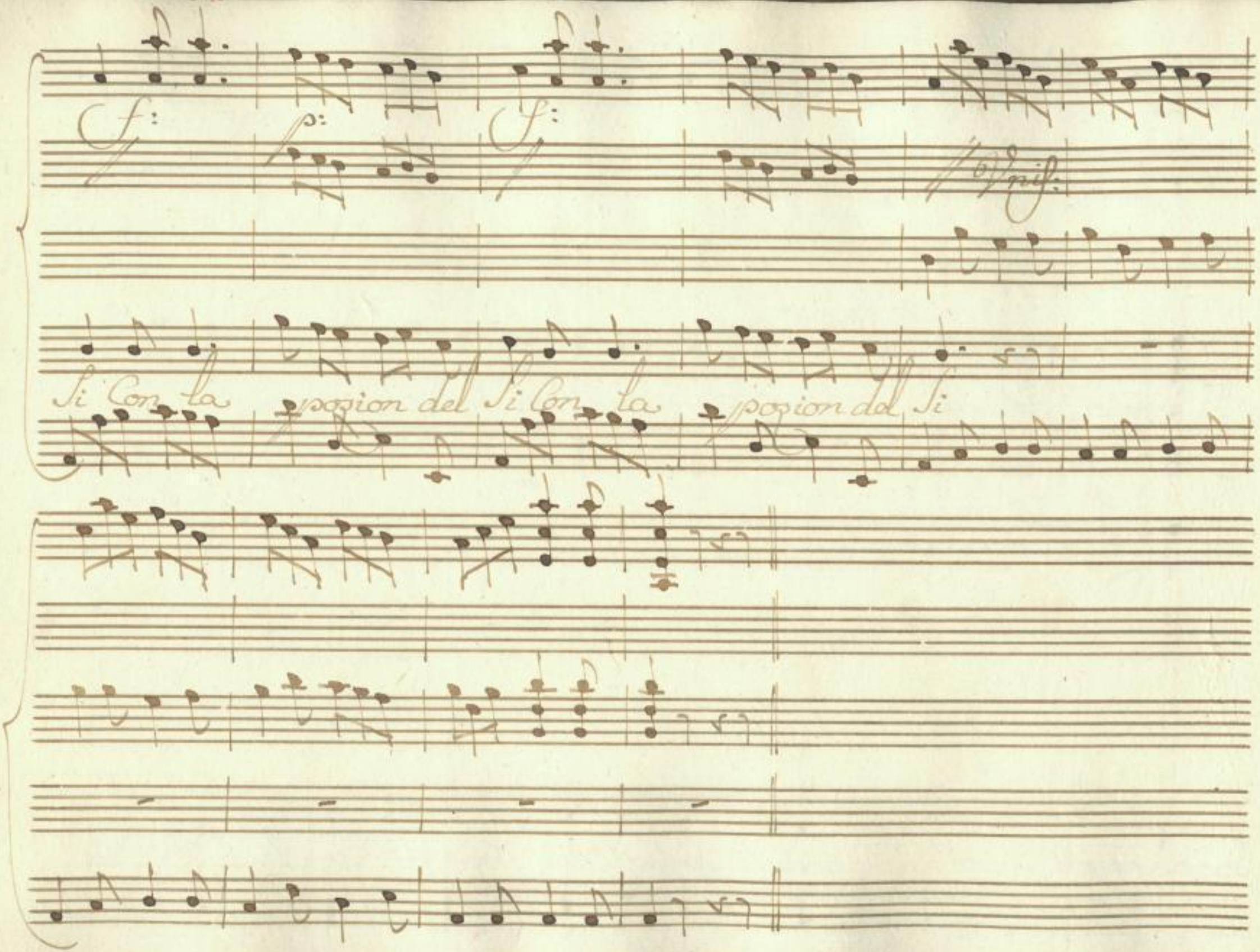

SLUB
Wir führen Wissen.
http://di... 878902601/74
Semperoper
Dresden
gefördert von der
Deutschen Forschungsgemeinschaft
DFG

Scena III

Cecchina ed il March:

Cecch:

Per dir La verità Sento qual che pie=

=tà per lui nel Core mà mi fà ingrata un mio Segreto amore

non ardisco di dirlo mai Nessuno il Saprà oh Ciel! dove m'as=

=condo Eccolo quà

Al Mar:

brava Sei di buon ora questa mane ve=

=nuta al tuo Mestiere

Cec:

Signor. Sò il mio dovere.

Al Mar:

mà non

SLUB Wir führen Wissen. http://di... Semperoper Dresden 878902601/75 gefördert von der Deutschen Forschungsgemeinschaft DFG

voglio che Cosi ti afa - tichi altri Ci Sono e vil -

lani e villane fatte per queste Cose grossolane

Cec:

tu Sei una Ra - gazza tere - rina tu Sei Cosa Sig -

Il Mar:

Cec:

nor! La mia Cecchina Certo Son Cosa vostra Se

Il Mar:

voi mi date il pane Comandar mi po - tete ben Co -

SLUB Wir führen Wissen. http://di... Semperoper Dresden 878902601/76 gefördert von der Deutschen Forschungsgemeinschaft DFG

mando e voglio e dico, ed vbbidir Conviene che tu cec=

=china mia mi voglia bene

Cec: Signor Con Sua Licenza

Il Mar: dove vai?

Cec: an=cor non ada=guai Certe piante ho=

Il Mar: =velle eh che c'è tempo Senti.. ti vuò parlar vuò Confi=

=darti. / Non posso più, voglio Scoprirgli il Core

SLUB Wir führen Wissen. http://di... Semperoper Dresden 878902601/77 gefördert von der Deutschen Forschungsgemeinschaft DFG

Cec: Al Mar:

mi batte in Seno ah non tradirmi amore tù

Sei una fan-ciulla che Merita un tesoro un amante Son

so, che da te brama grata Corispon-densa Cara non mi ne-

-gar. Cec: Con Sua Licenza

Scena IV

Il Marchese Solo

Senti Senti, Cecchi. va' Come il vento e dal Suo turba-

SLUB Wir führen Wissen. http://di... Semperoper Dresden 378902601/78 gefördert von der Deutschen Forschungsgemeinschaft DFG

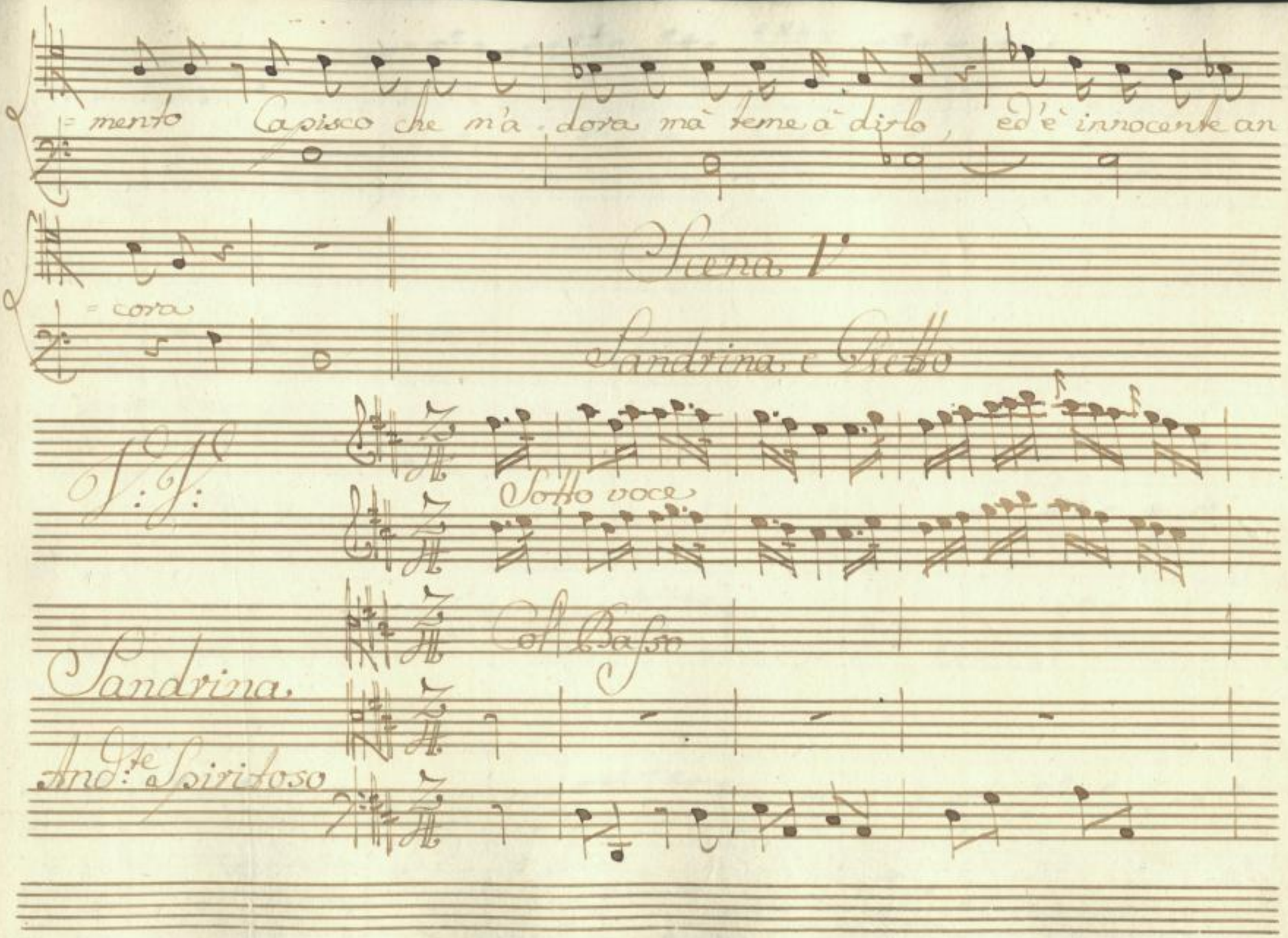

SLUB Wir führen Wissen. http://di... Semperoper Dresden 78902601/79 gefördert von der Deutschen Forschungsgemeinschaft DFG

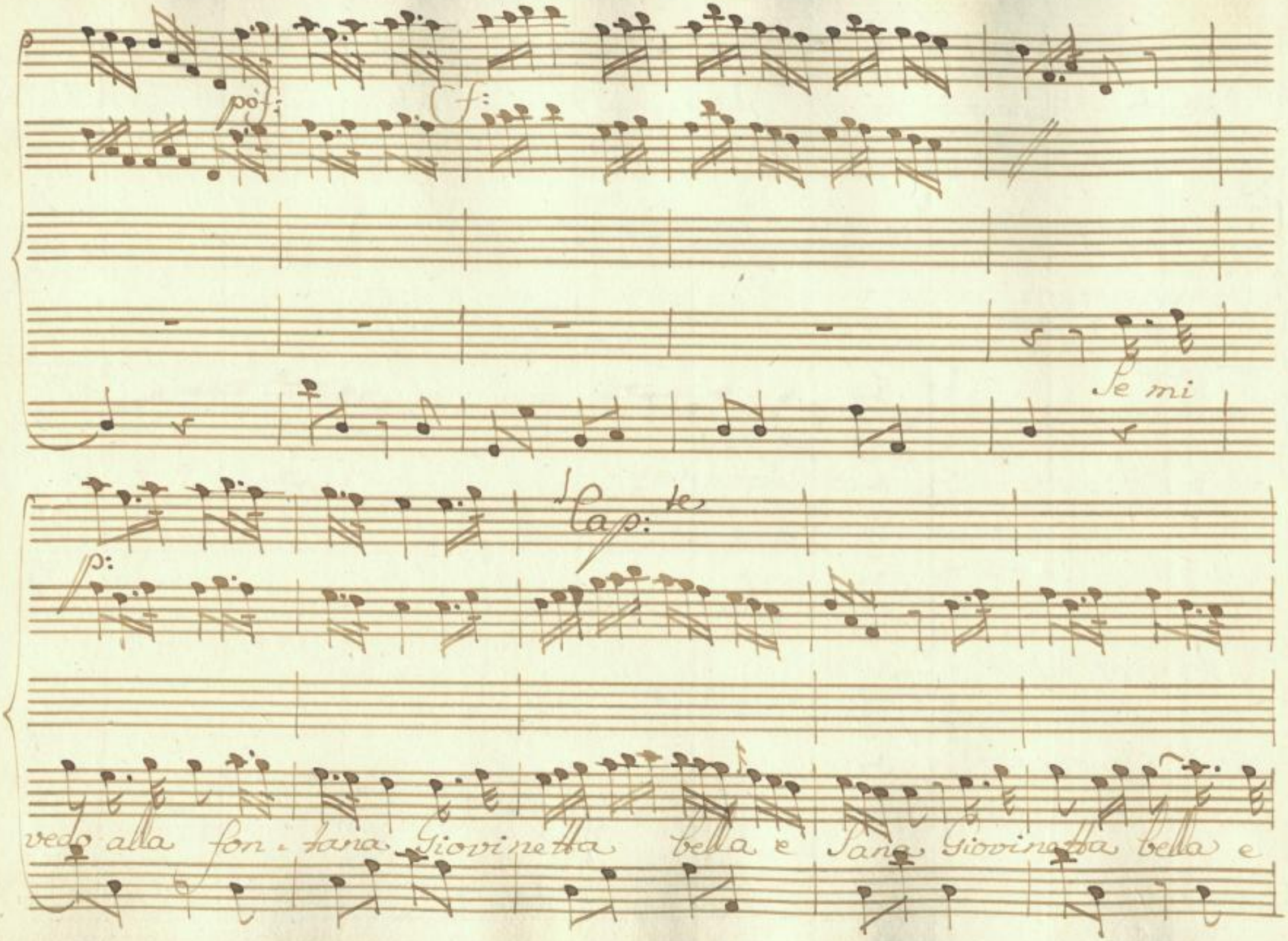

SLUB
Wir führen Wissen.
http://di... 878902601/80
Semperoper Dresden
gefördert von der Deutschen Forschungsgemeinschaft
DFG

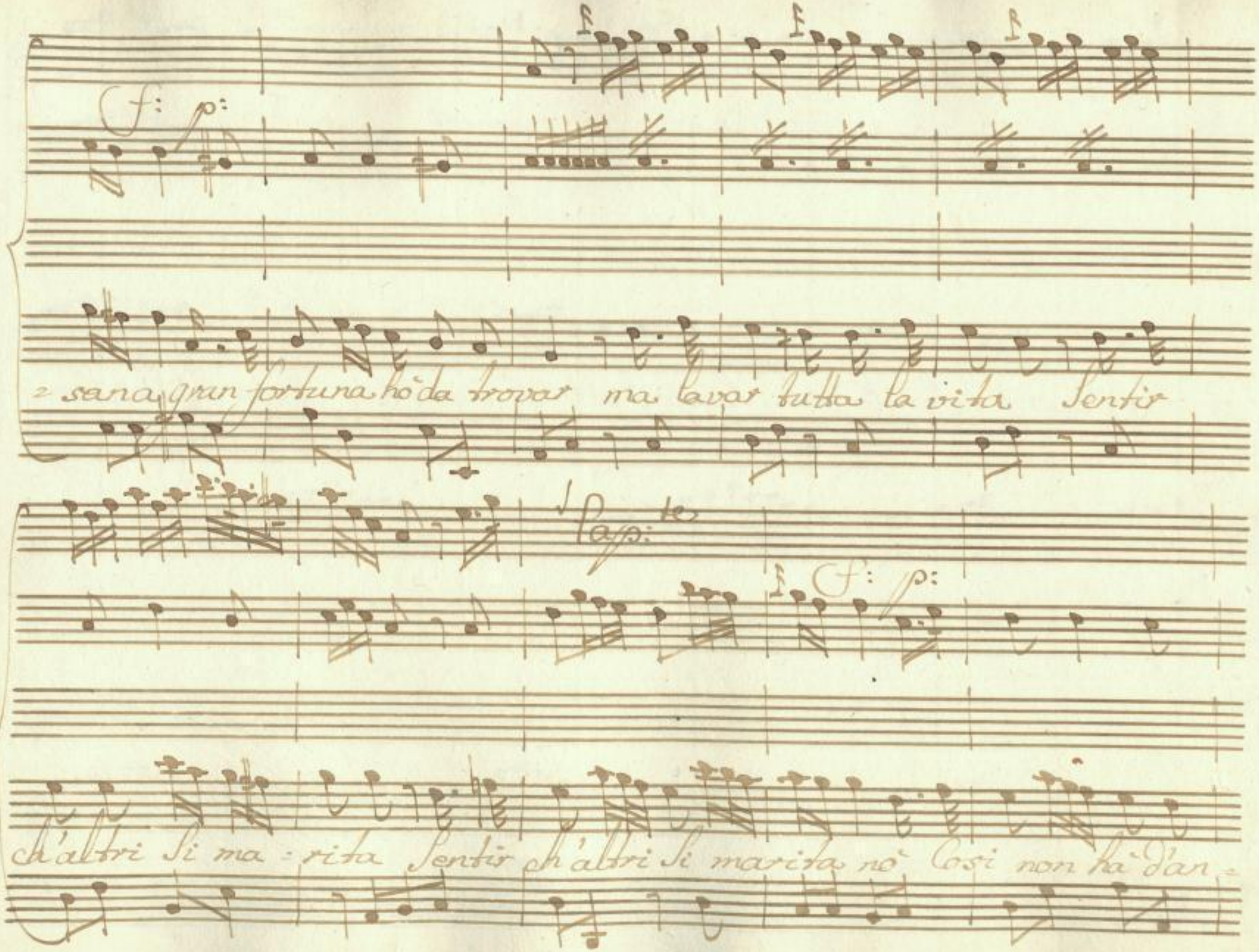

SLUB Wir führen Wissen. http://di... Semperoper Dresden 878902601/81 gefördert von der Deutschen Forschungsgemeinschaft DFG

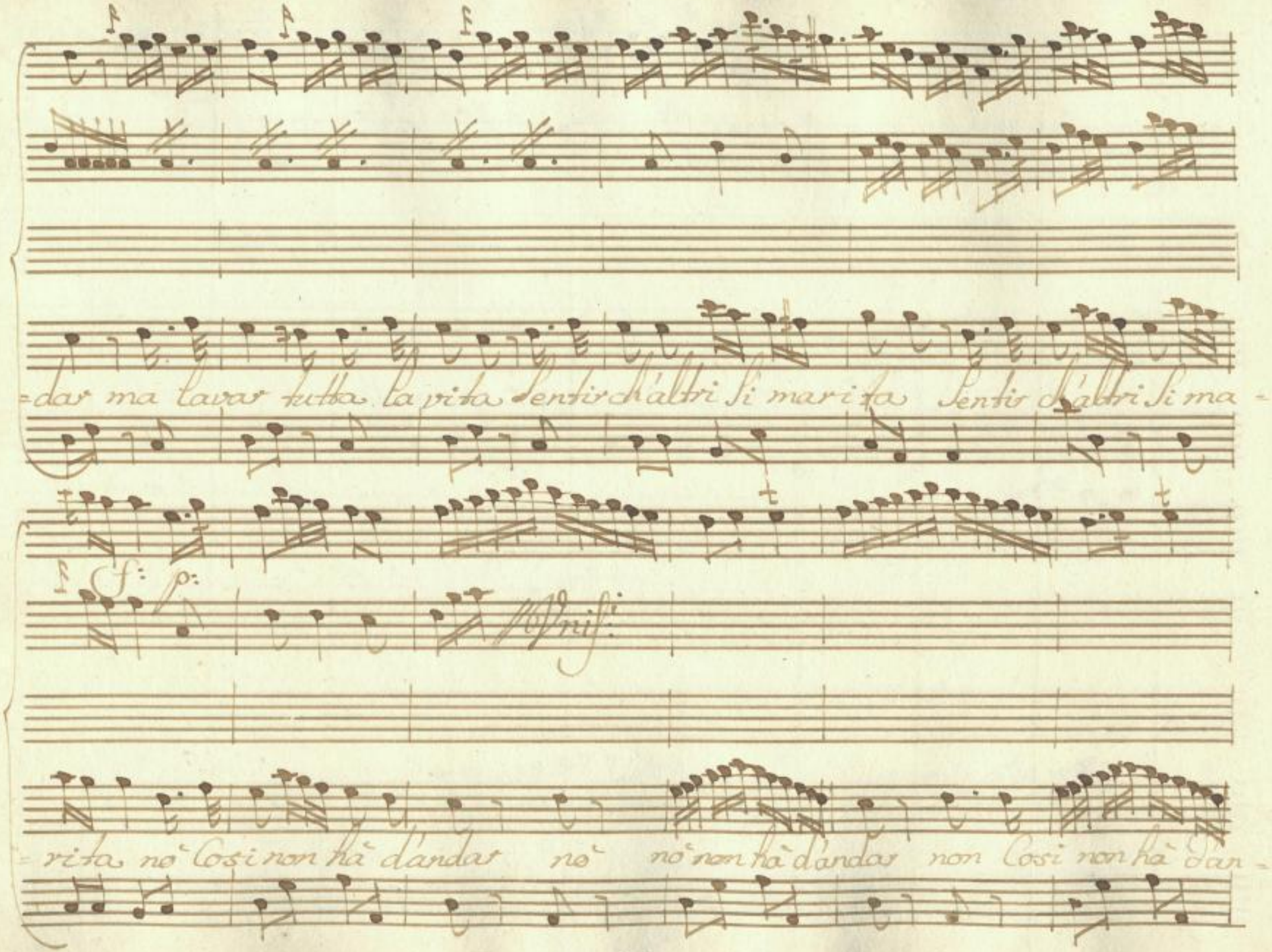

SLUB Wir führen Wissen. http://di... Semperoper Dresden 78902601/82 gefördert von der Deutschen Forschungsgemeinschaft DFG

f:

Unis:

dar non hà d'andar

Il Mar:

Il Mar:

Costei amica è di Cecchina. Io voglio Confidarmi Con

San:

Lei Sandrina appunto hò bisogno di te Con questo

SLUB Wir führen Wissen. http://di... Semperoper Dresden 878902601/83 gefördert von der Deutschen Forschungsgemeinschaft DFG

H. Mar:

peso tratte - nermi non vuo' via non ci vede alcun d'aiute -

Sand:

- ro' Non Credere. Conviene che il Padron d'aver mi voglia

H. Mar:

bene Dimi ma pria ch io passi a Confidarmi il Core

Sand:

vorrei Saper Se mai provasti amore Dirò Cosi Cosi

H. Mar: Sand: H. Mar:

Dunque Sai Cosa è amore Oh Signor Si Sappi re to Confido

SLUB Wir führen Wissen. http://dl...-dresden.de/id378902601/84 Semperoper Dresden gefördert von der Deutschen Forschungsgemeinschaft DFG

Sand:

ch'io sono inamorato e bisogno hò di te eh già lo vedo

Al Mar:

è innamorate in me altri che tù Sandrina mi mi potresti aju=

Sand:

=tar. oh si Signore Comandatemi pur son di buon Core

Al Mar: Sand: Al Mar: Sand:

Amo. L'avete detto mà sai qual sia L'oggetto non sò

dire mà quasi il mio Cervello sel pensa, e L'indo=

SLUB Wir führen Wissen. http://di... Semperoper Dresden 878902601/85 gefördert von der Deutschen Forschungsgemeinschaft DFG

Al Mar:

=vina Senti te lo Confido amo Cecchina Sò che amica le

Sei fra voi Ragasse Confidar vi So=lete e à Raggionar Con

Sand:

te non avrà quel Rossor ch'ella hà Con me Signore vi dirò Conta=

Al Mar:

dina Son Nata ma non mi piace far quest'imbasciata oh che

Sciocco disorso Si tratta d'un amica Si tratta d'un pa=

SLUB Wir führen Wissen. http://di... Semperoper Dresden 878902601/86 gefördert von der Deutschen Forschungsgemeinschaft DFG

Sand:

=drone e ti legale = = rò mi voglio vendicar / vi servi=

Al Mar:

=rò poc' anzi le parlai ma à dir non terminai tù San=

=drina per me le parla un poco delle che tutto fuoco

dille che gl'ochi suoi dille che se vorrà capir mi

puoi

Segue L'Aria.

SLUB Wir führen Wissen. http://di... Semperoper Dresden 878902601/87 gefördert von der Deutschen Forschungsgemeinschaft DFG

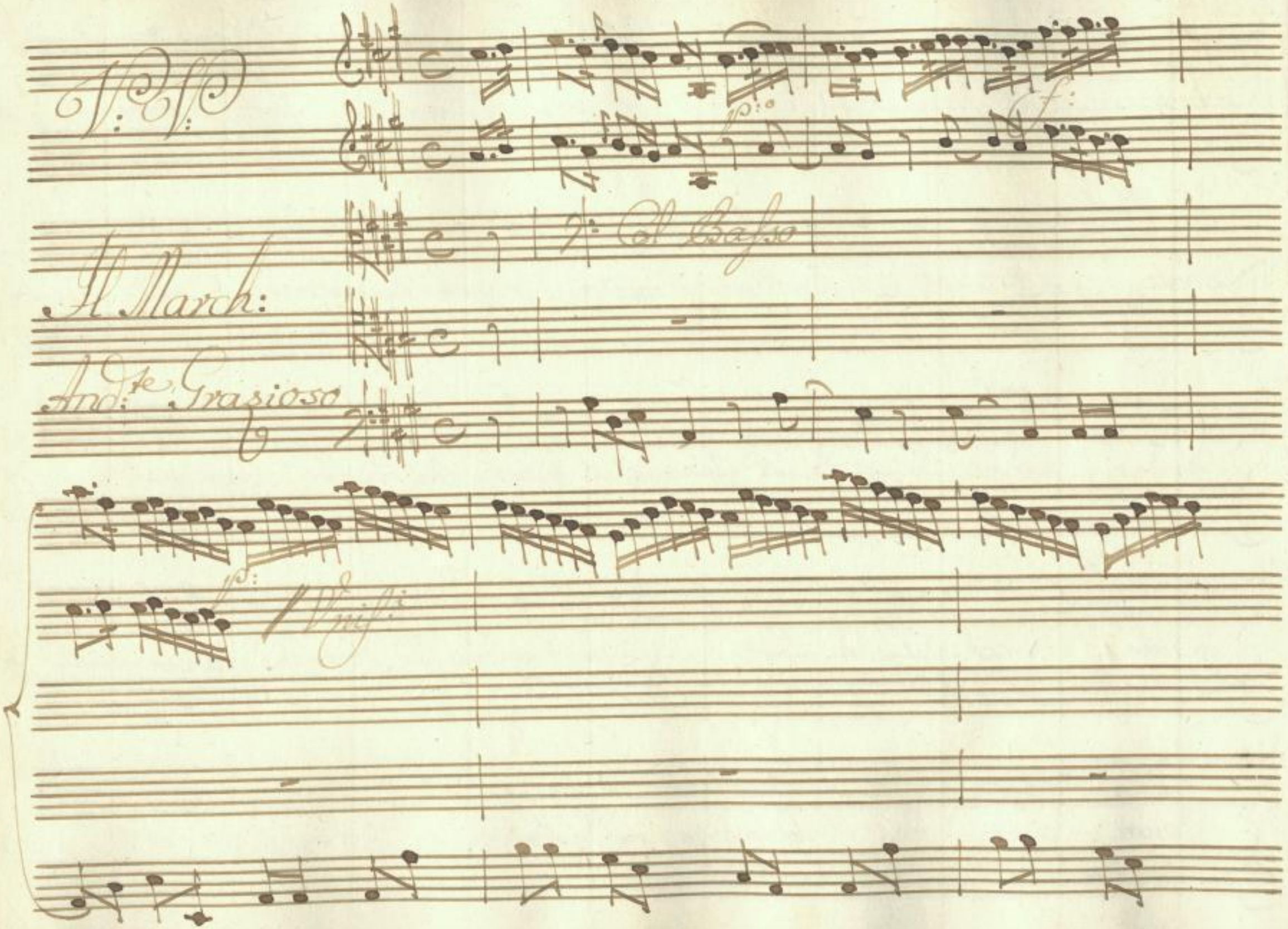

SLUB
Wir führen Wissen.
Semperoper
Dresden
gefördert von der
Deutschen Forschungsgemeinschaft
DFG

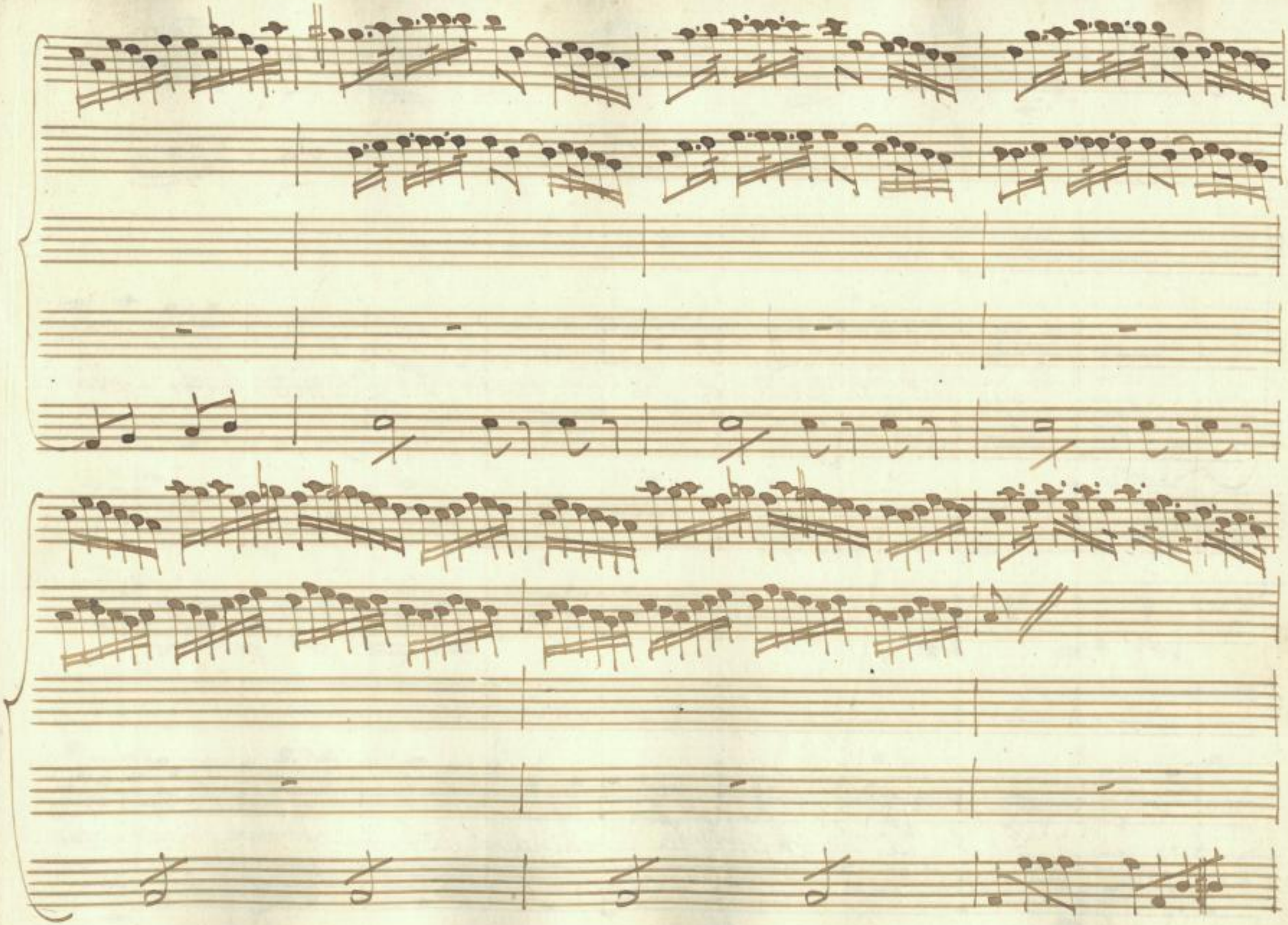

SLUB
Wir führen Wissen.
http://di... 78902601/89
Semperoper
Dresden
gefördert von der
Deutschen Forschungsgemeinschaft
DFG

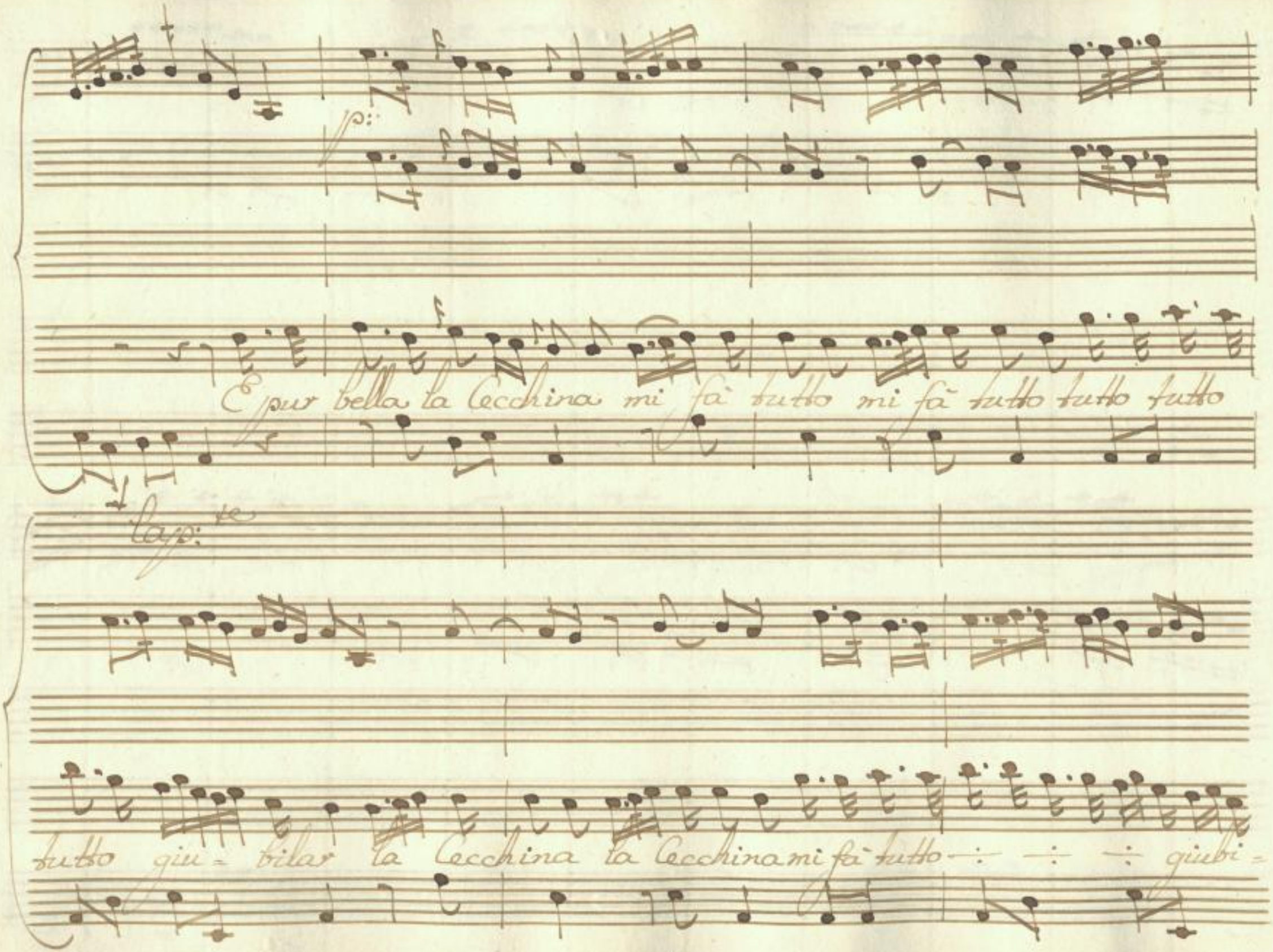

SLUB Wir führen Wissen.
http://di... Semperoper Dresden
gefördert von der Deutschen Forschungsgemeinschaft DFG

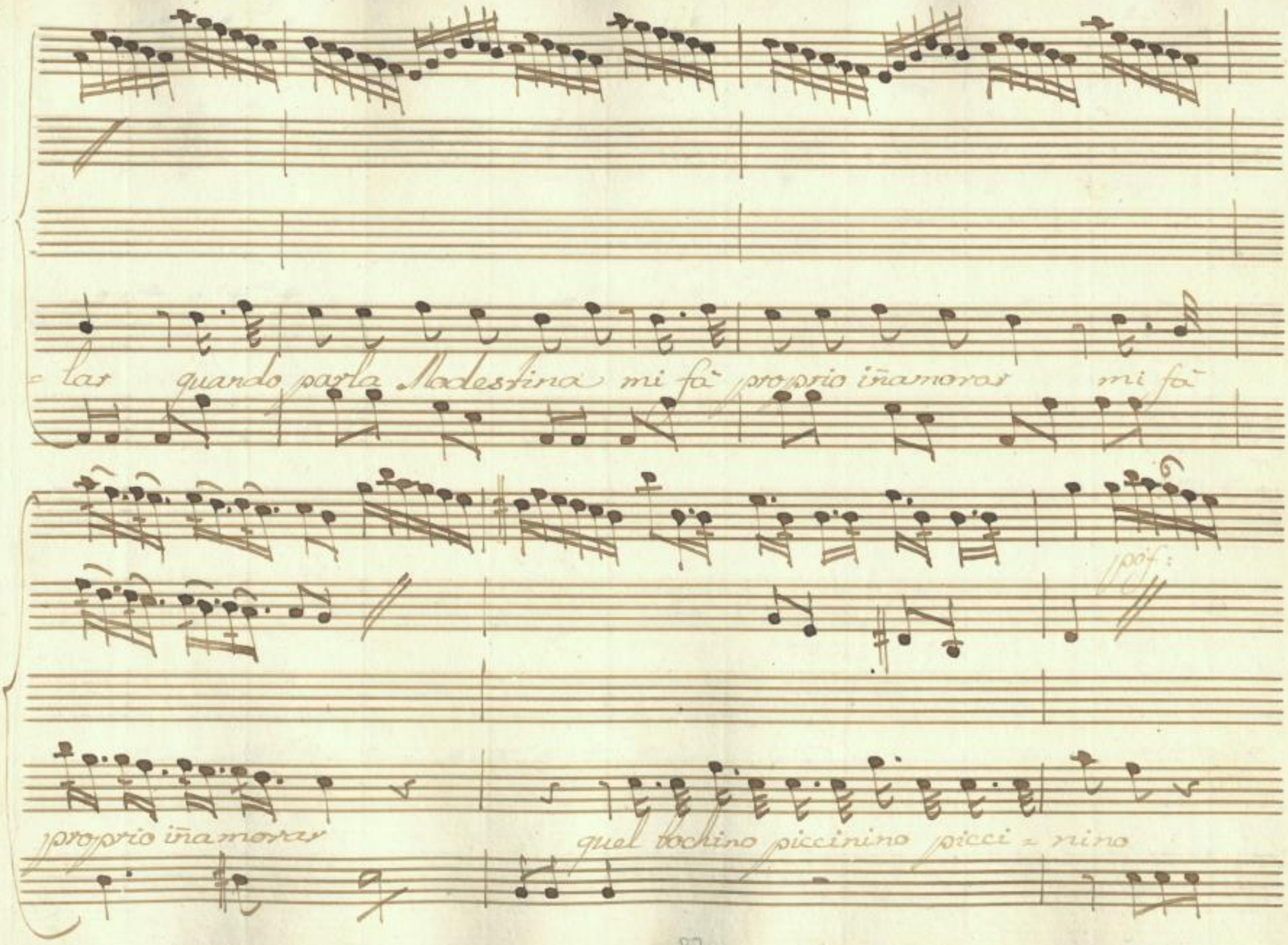

SLUB
Wir führen Wissen.
http://di... 878902601/91
Semperoper Dresden
gefördert von der Deutschen Forschungsgemeinschaft
DFG

quegl'occhietti si furbetti si furbetti ah di più di più ah di più di

Lap.te

più non si può far ah di più di più ah di più di più non si può

SLUB
Wir führen Wissen.
http://di... 878902601/92
Semperoper Dresden
gefördert von der Deutschen Forschungsgemeinschaft
DFG

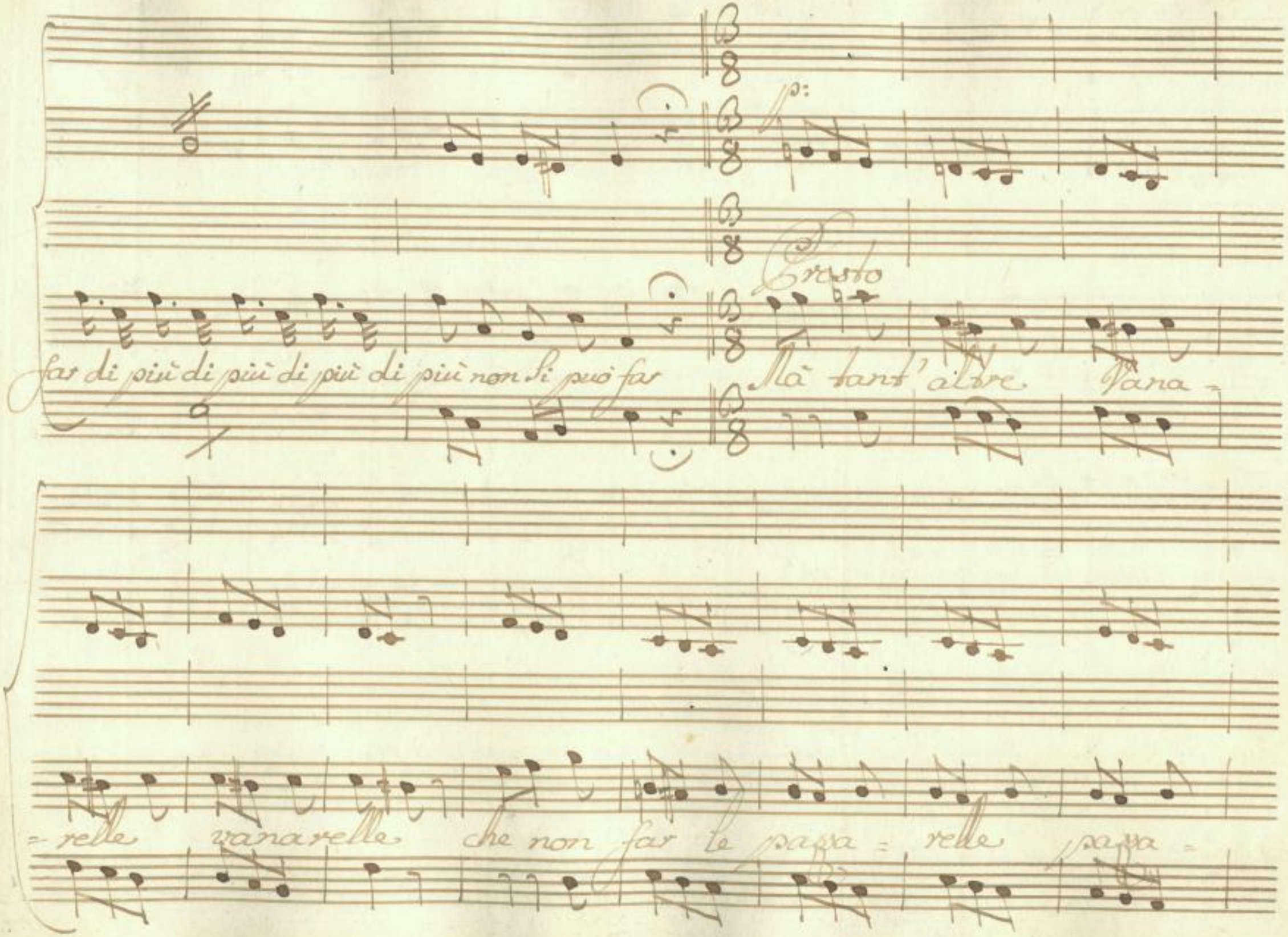

SLUB
Wir führen Wissen.
http://di... Semperoper Dresden
gefördert von der Deutschen Forschungsgemeinschaft DFG

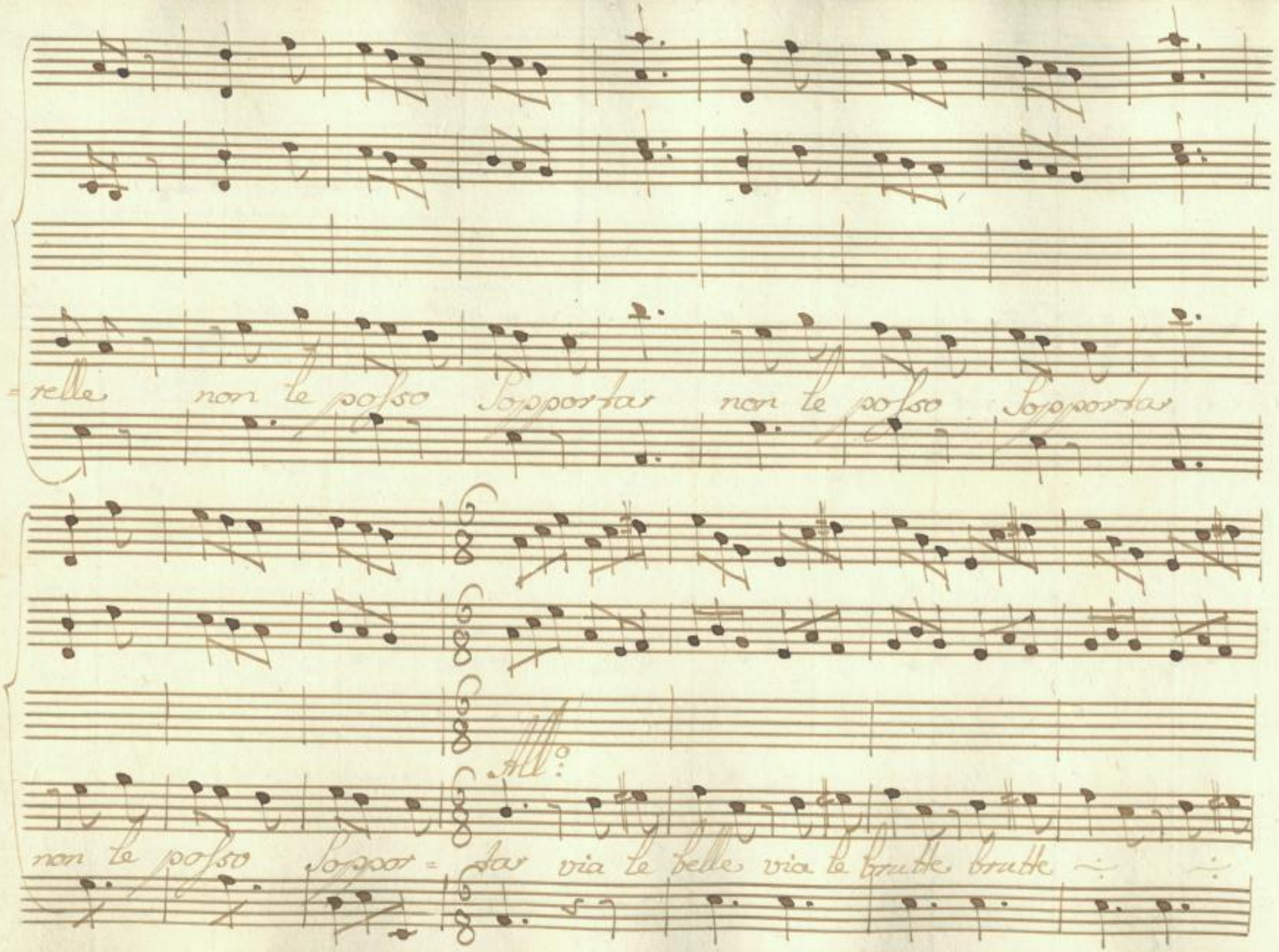

SLUB
Wir führen Wissen.
http://di... Semperoper Dresden
gefördert von der Deutschen Forschungsgemeinschaft DFG

va dan tutte va dan tutte

Sol Cecchina

Sol Cecchi = na voglio a = mar

SLUB
Wir führen Wissen.
http://di... 378902601/95
Semperoper Dresden
gefördert von der Deutschen Forschungsgemeinschaft
DFG

voglio amor voglio amar voglio amar

Voglio amor

SLUB
Wir führen Wissen.
http://di... 878902601/96
Semperoper Dresden
gefördert von der Deutschen Forschungsgemeinschaft
DFG

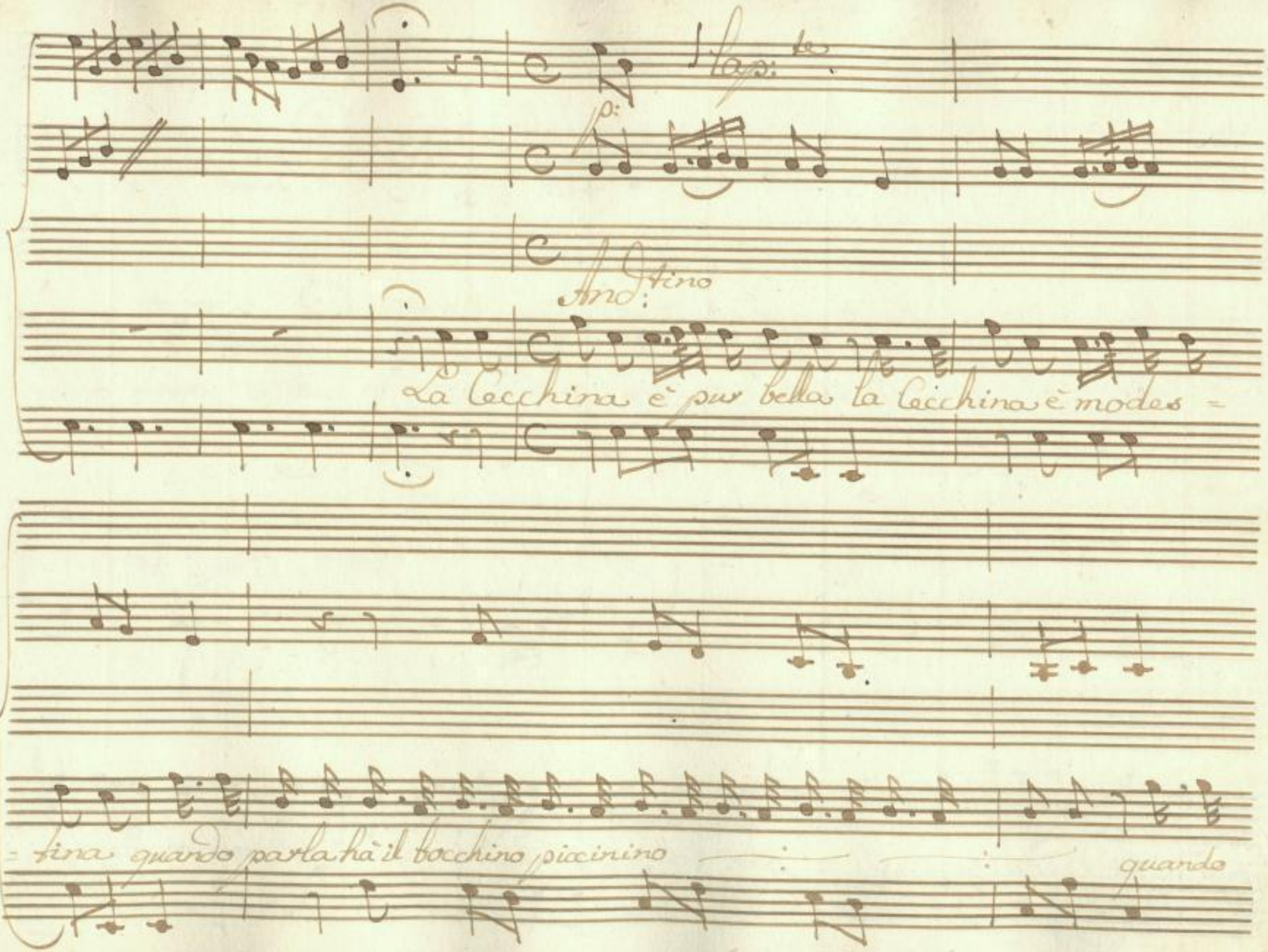

SLUB
Wir führen Wissen.
http://di... 878902601/97
Semperoper
Dresden
gefördert von der
Deutschen Forschungsgemeinschaft
DFG

quarda hà gl'occhietti Si furbetti si furbetti — : ah è pur

bella la Cecchina ah è pur bella la Cecchina mi fà tutto mi fà

SLUB
Wir führen Wissen.
http://di... Semperoper Dresden
Sendeprodukt 878902601/98
gefördert von der Deutschen Forschungsgemeinschaft
DFG

tutto tutto ÷ ÷ giubilar tutto ÷ ÷ giubi = lar quando

lap:te

parla modestina mi fà proprio iñamorar mi fà proprio iñamo =

SLUB
Wir führen Wissen.
http://di... 78902601/99
Semperoper Dresden
gefördert von der Deutschen Forschungsgemeinschaft
DFG

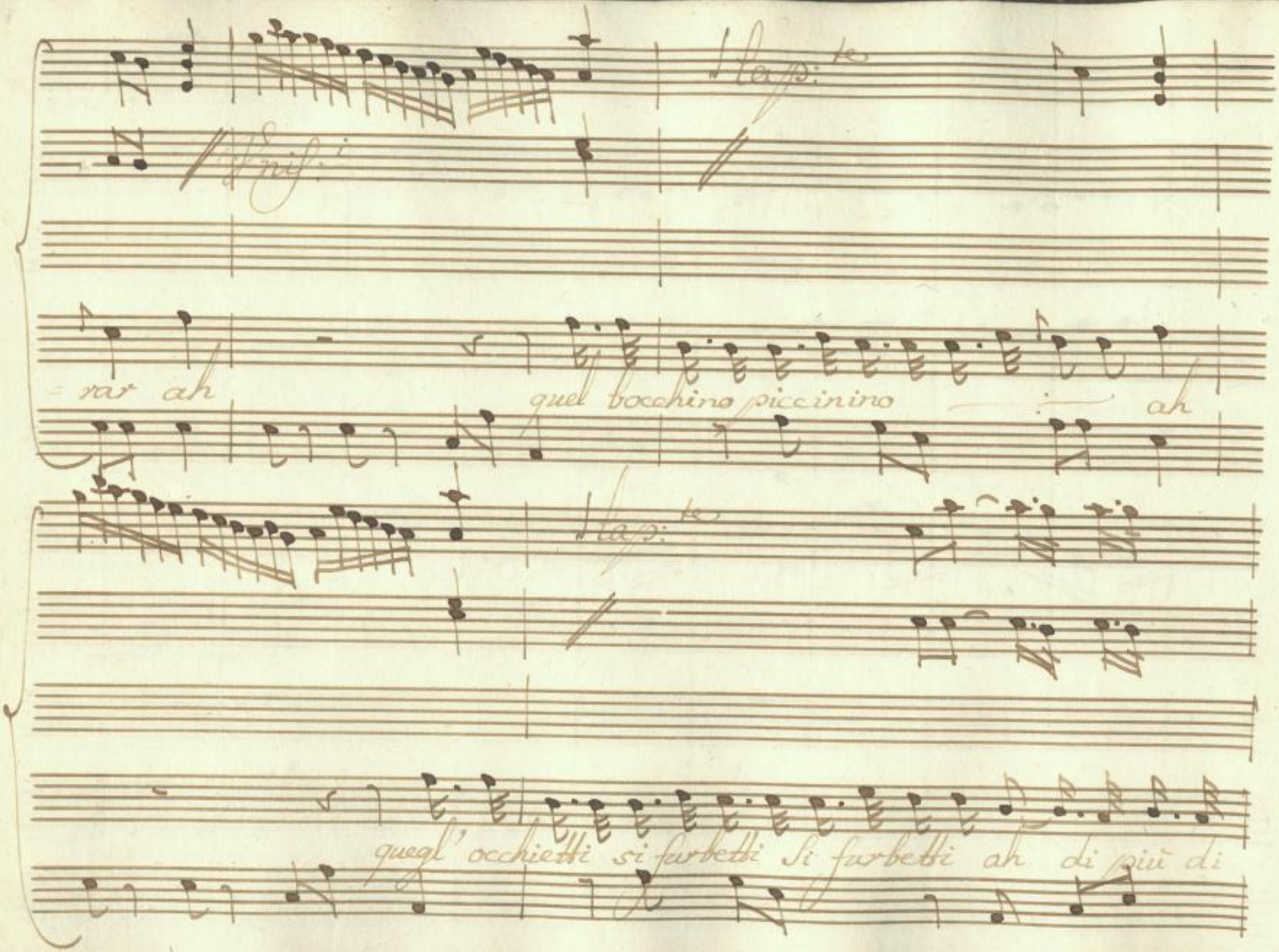

SLUB
Wir führen Wissen.
http://di... Semperoper Dresden
gefördert von der Deutschen Forschungsgemeinschaft
DFG

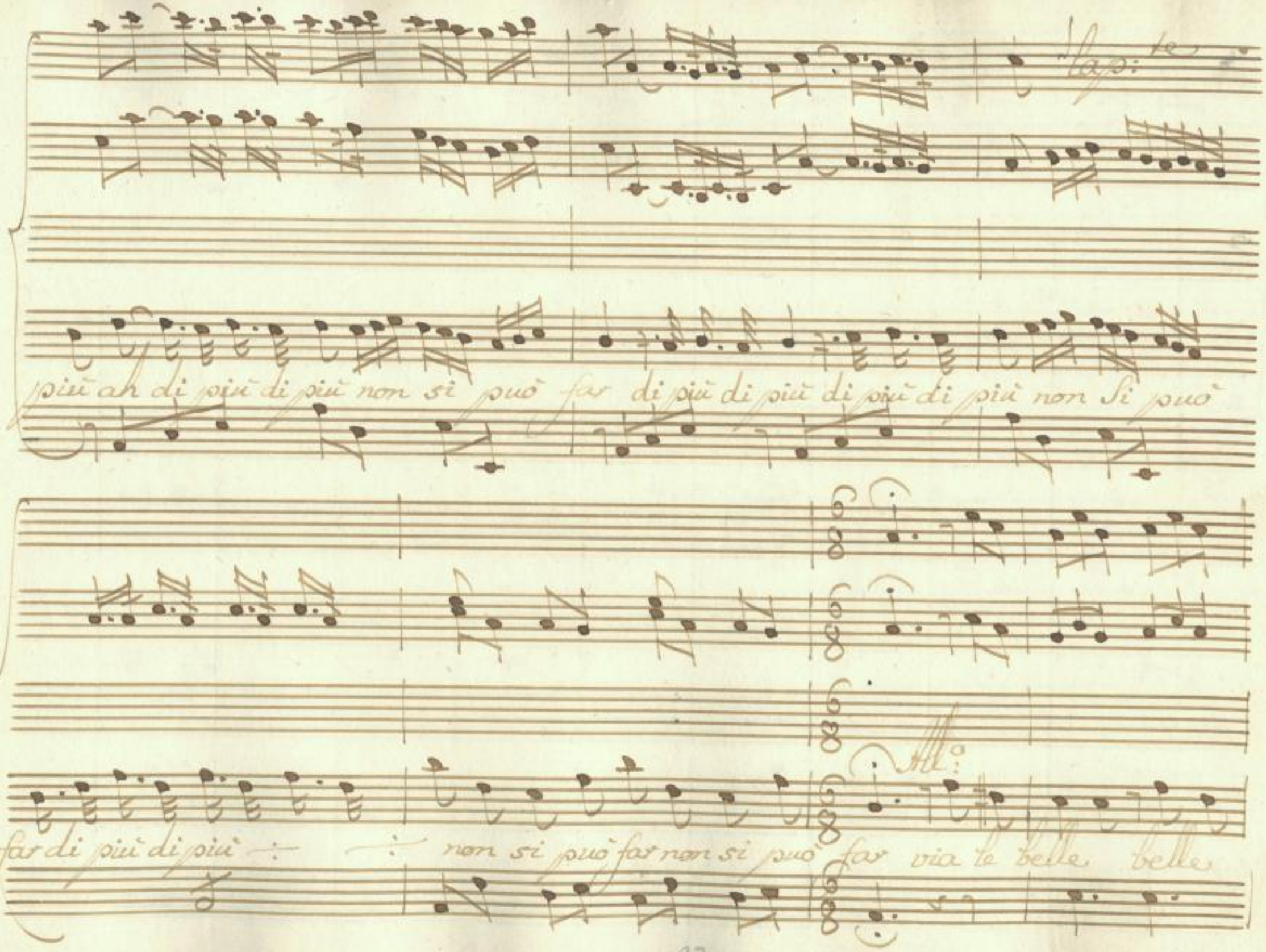

SLUB
Wir führen Wissen.
http://di... Semperoper Dresden
gefördert von der Deutschen Forschungsgemeinschaft
DFG

belle belle via le brutte vadan tutte vadan

tutte Sol Cecchina Sol Cec-

SLUB
Wir führen Wissen.
http://di... Semperoper Dresden
gefördert von der Deutschen Forschungsgemeinschaft DFG

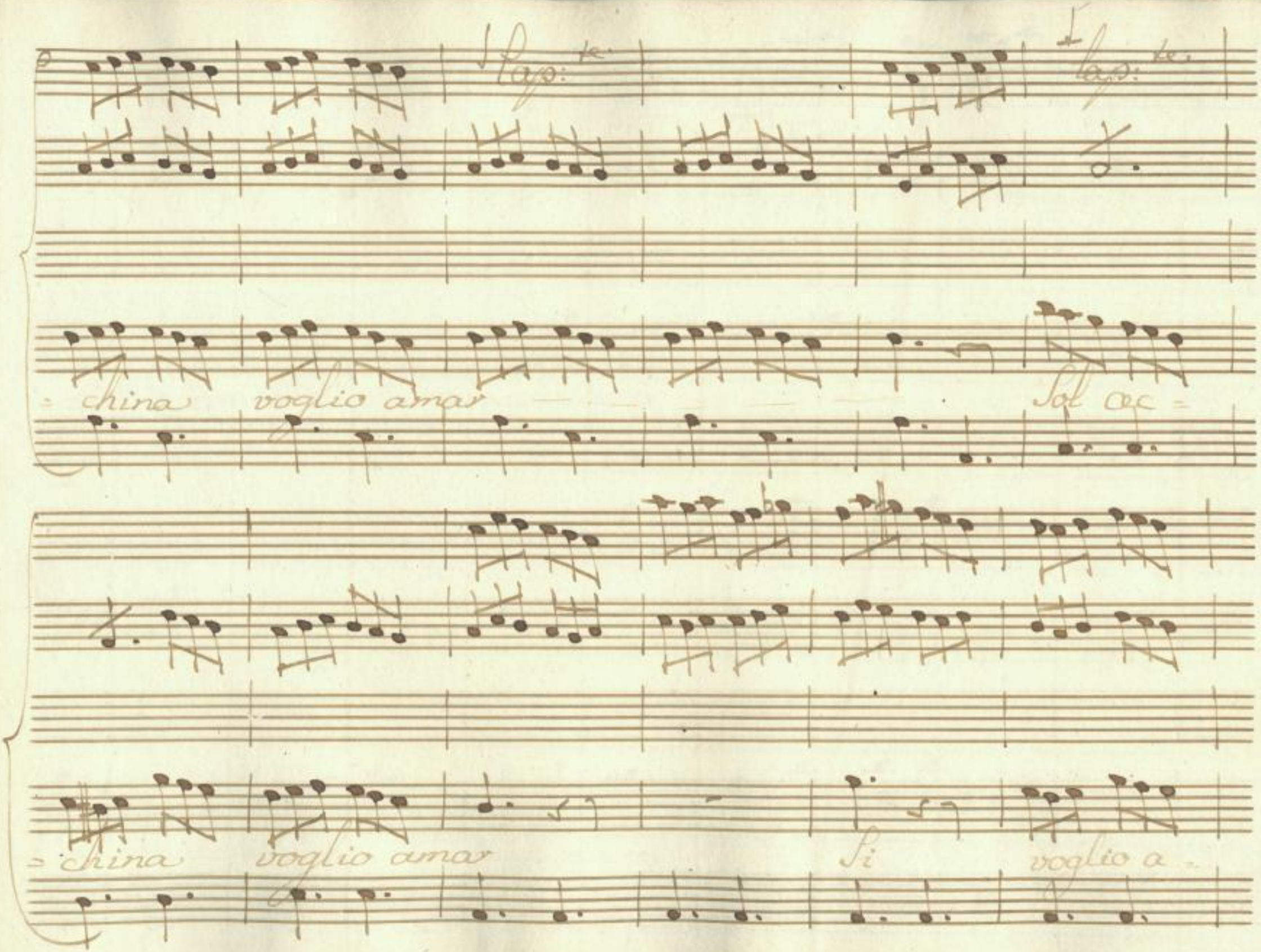

SLUB
Wir führen Wissen.
http://di... Semperoper Dresden
...78902601/103
gefördert von der Deutschen Forschungsgemeinschaft
DFG

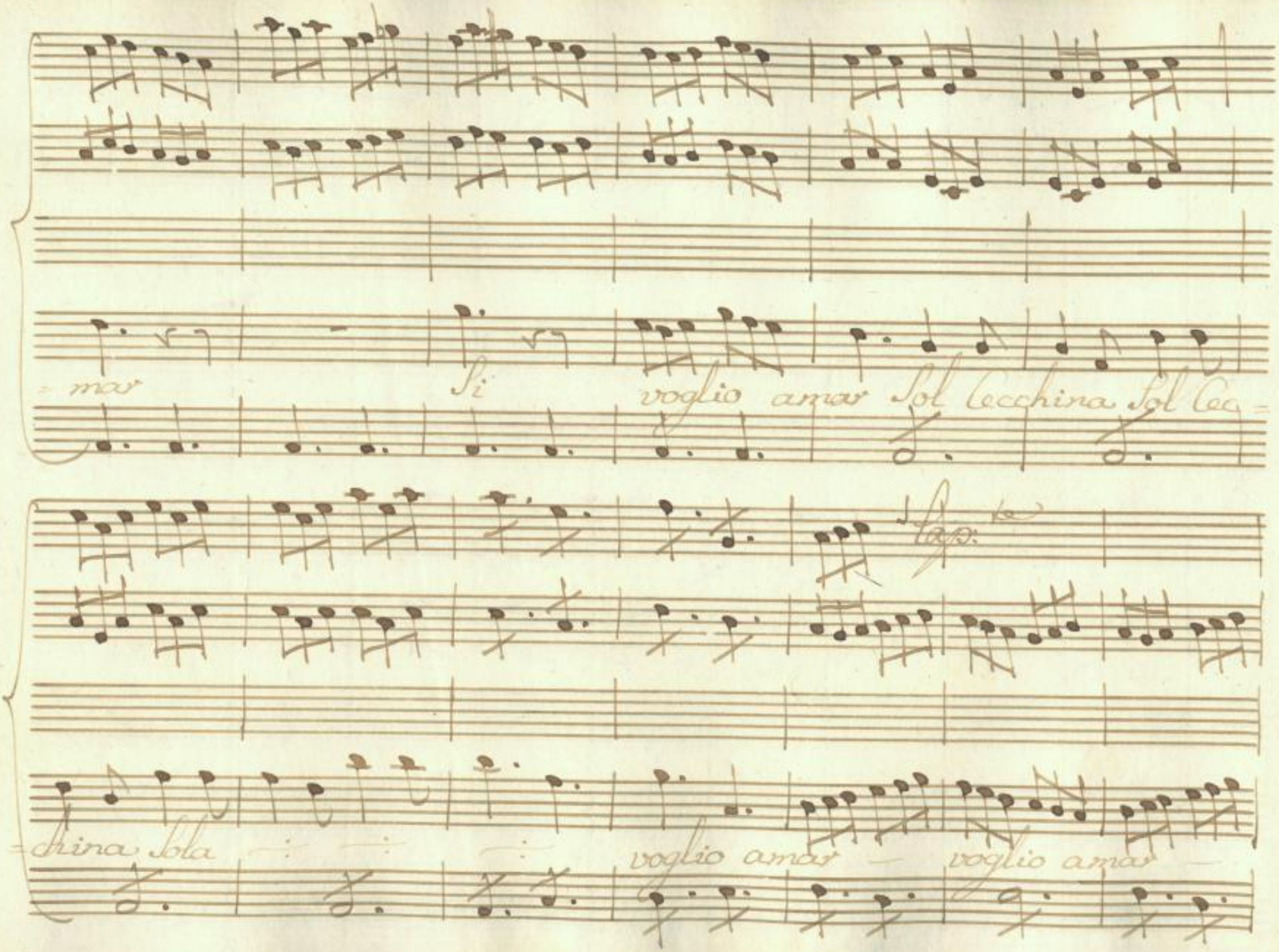

SLUB
Wir führen Wissen.
http://di... 78902601/104
Semperoper
Dresden
gefördert von der
Deutschen Forschungsgemeinschaft
DFG

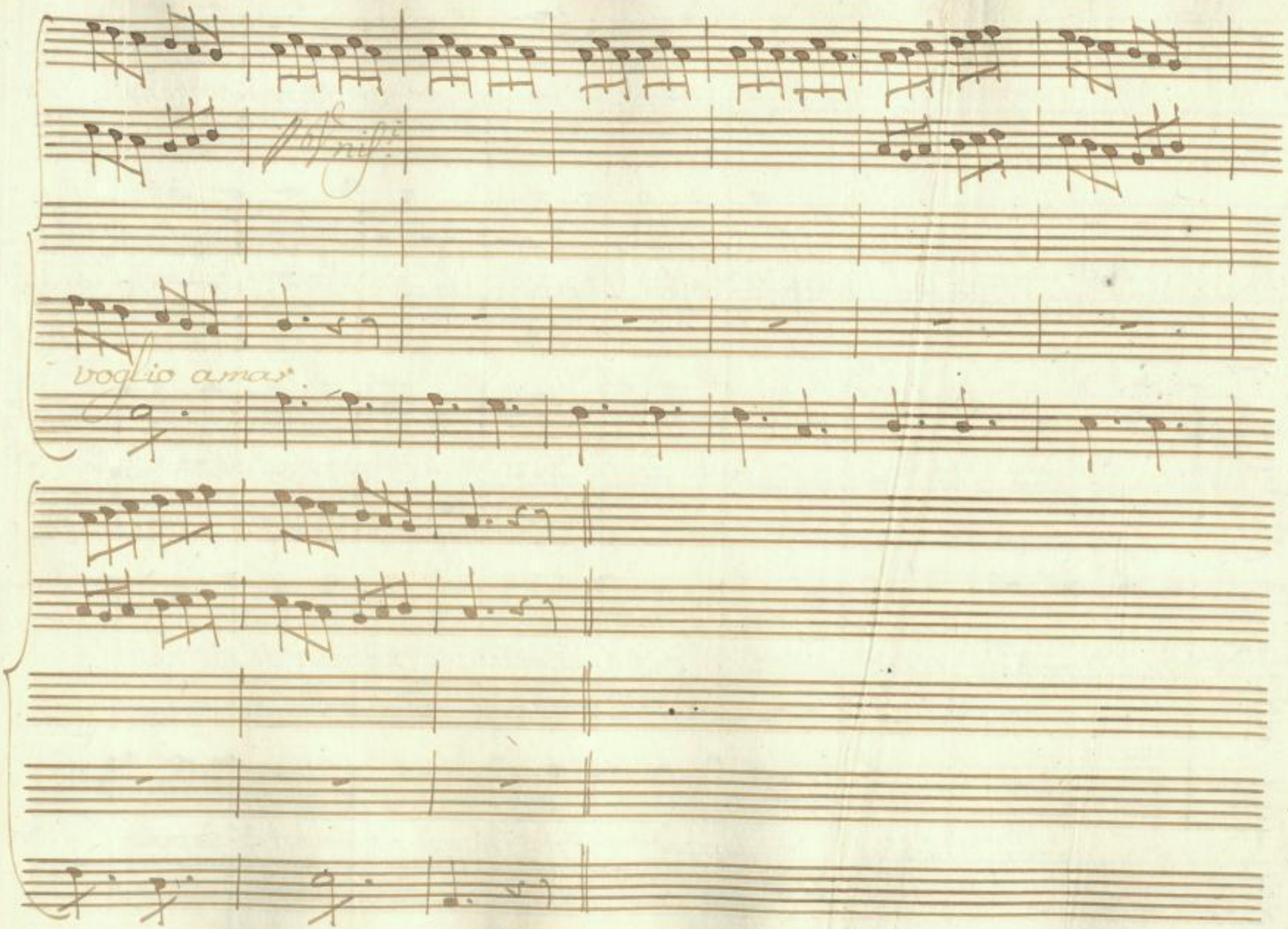

SLUB
Wir führen Wissen.
http://di... 78902601/105
Semperoper
Dresden
gefördert von der
Deutschen Forschungsgemeinschaft
DFG

Scena VI

Sand: e Caval:

Sand:

Dille parlate oh Certo Si Signore af-

fè non Son si pazza anch'io Son tal Ragazza che può avere l'amor d'un Cava-

liere ne per altri vuò far questo mes-tiere E poi per chi? per

una Conta-dina per una Scioccarella che non Si Sà chi

è questo disprezzo mi arrabbia e mi dispera il Diavolo

SLUB Wir führen Wissen. http://di... Semperoper Dresden 78902601/106 gefördert von der Deutschen Forschungsgemeinschaft DFG

ci vuo porre e la vasiera vuò dirlo alla Padrona la

voglio metter sù dir che non speri più se il paren - tado

suo Resta avvi - lito d'aver nel mari - tarsi un buon partito

vuò vendicarmi in Soma del Marchese e di - lei troppo hò il cuor

La March:

punto m'udirà la Padrona Eccola appunto Brava

SLUB Wir führen Wissen. http://di... Semperoper Dresden 378902601/107 gefördert von der Deutschen Forschungsgemeinschaft DFG

Cosi mi piace la Signora Sandrina vuol un pò di riposo la

povera Ragazza la fatica L'ammazza

San: Ch padroncina

La Mar: C'è altro adesso che vadore a me voi Siete in gran pericola e che

San: C'è vostro fratella

La Mar: e bene

San: è innamorato

La Mar: qui non C'è mal per me

San: Della Cecchina

La Mar: Il Cò che im-

SLUB Wir führen Wissen. http://di... Sempereper Dresden 1378902601/108 gefördert von der Deutschen Forschungsgemeinschaft DFG

San:

=porta! è giova = netto e Si vorrà Spassare altro che Spas=

La Mar: San:

=sare egli la vuol Sposare Eh lei matta Davvero e

quella Squajatella quella prosan = tuosa già Si Comincia dar L'aria di

Sposa or Se questo Suc = cede Cosa Sarà di voi non vi pen =

=sate che il Cavalier che v'ama Soffra d'imparen = tarsi Con Cos =

SLUB Wir führen Wissen. http://di... Semperoper Dresden 78902601/109 gefördert von der Deutschen Forschungsgemeinschaft DFG

La Mar:

=tei O Temerario per Lei perderò chi m'adora?

San:

chiamami la Cec=china Si Signora La chiamerò ma

per altro Le dico, che il mio padron Capace non lo stimo

di Serbar fedeltà Sarebbe il Primo.

Segue L'Aria

SLUB Wir führen Wissen. http://di... Semperoper Dresden 1378902601/110 gefördert von der Deutschen Forschungsgemeinschaft DFG

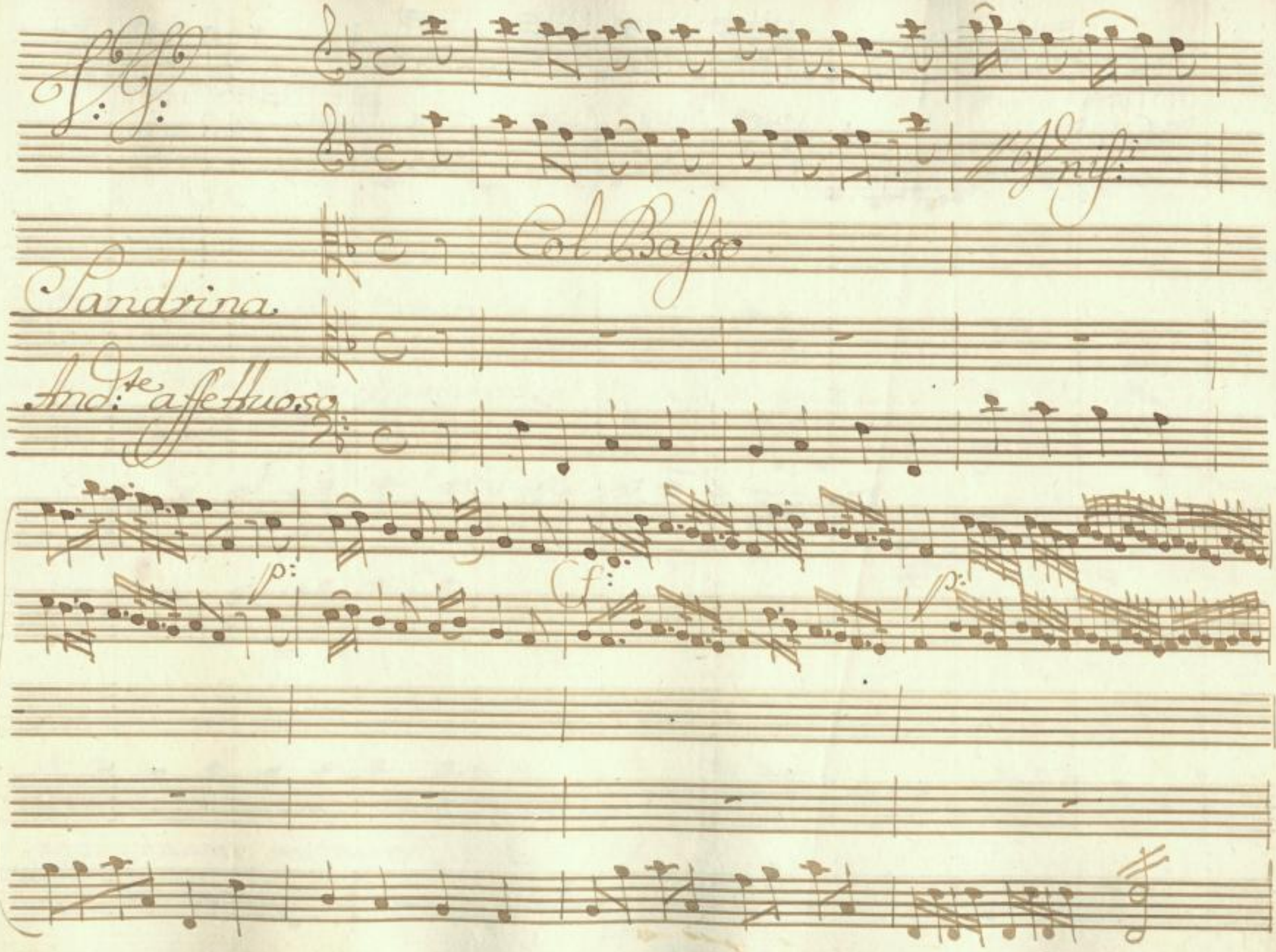

SLUB
Wir führen Wissen.
http://di... 78902601/111
Semperoper
Dresden
gefördert von der
Deutschen Forschungsgemeinschaft
DFG

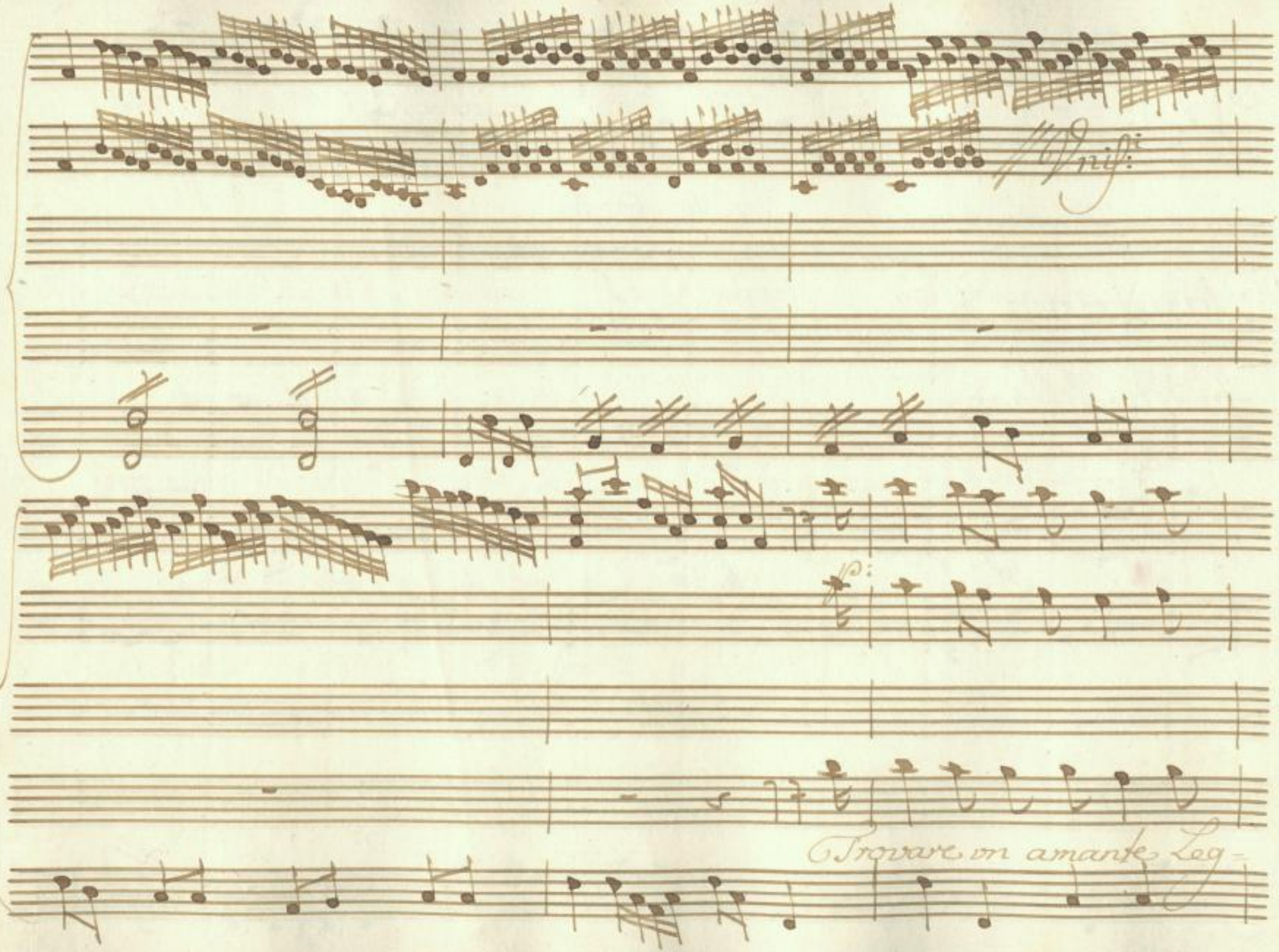

SLUB
Wir führen Wissen.
http://di... 378902601/112
Semperoper
Dresden
gefördert von der
Deutschen Forschungsgemeinschaft
DFG

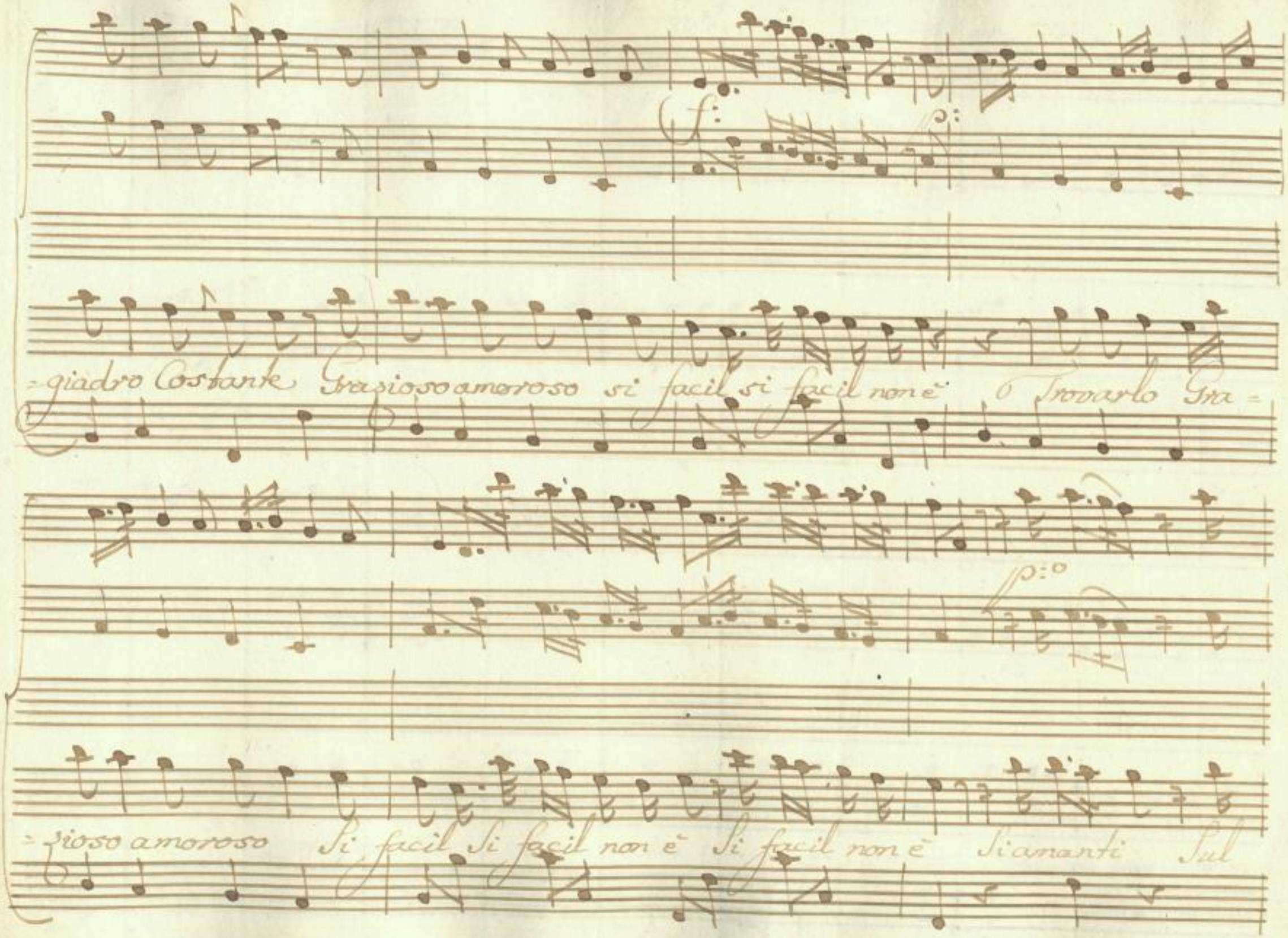

SLUB
Wir führen Wissen.
http://di... Semperoper Dresden
gefördert von der Deutschen Forschungsgemeinschaft DFG

labro. Son pie = = ni d'affetti di Smorfie di Grazie di gio = = chi è ri =

= setti ma in Core non danno ne amore ne fè ne amore ne a =

SLUB
Wir führen Wissen.
http://di... Semperoper Dresden
gefördert von der Deutschen Forschungsgemeinschaft DFG

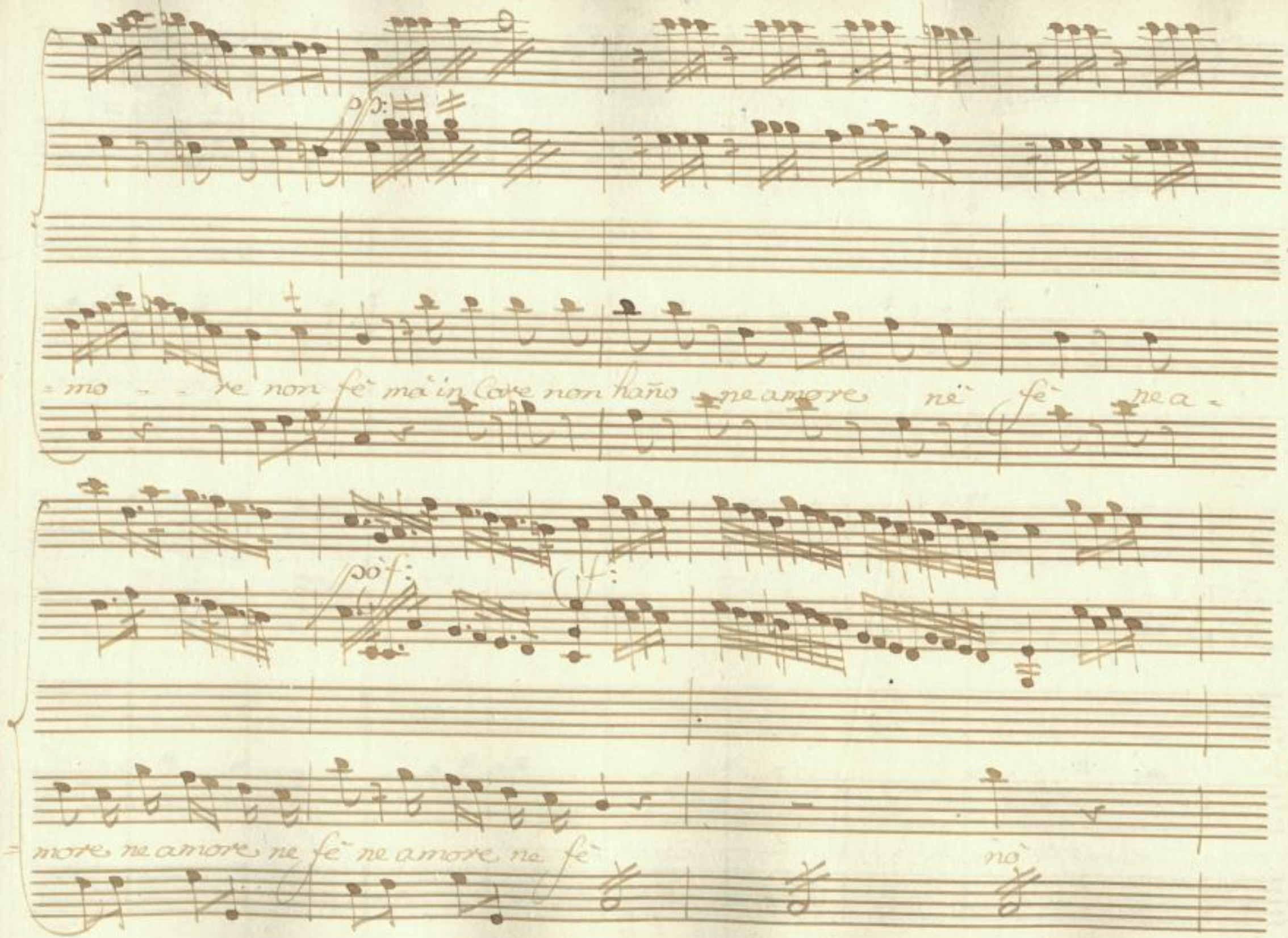

SLUB
Wir führen Wissen.
http://di... Semperoper Dresden
gefördert von der Deutschen Forschungsgemeinschaft
DFG

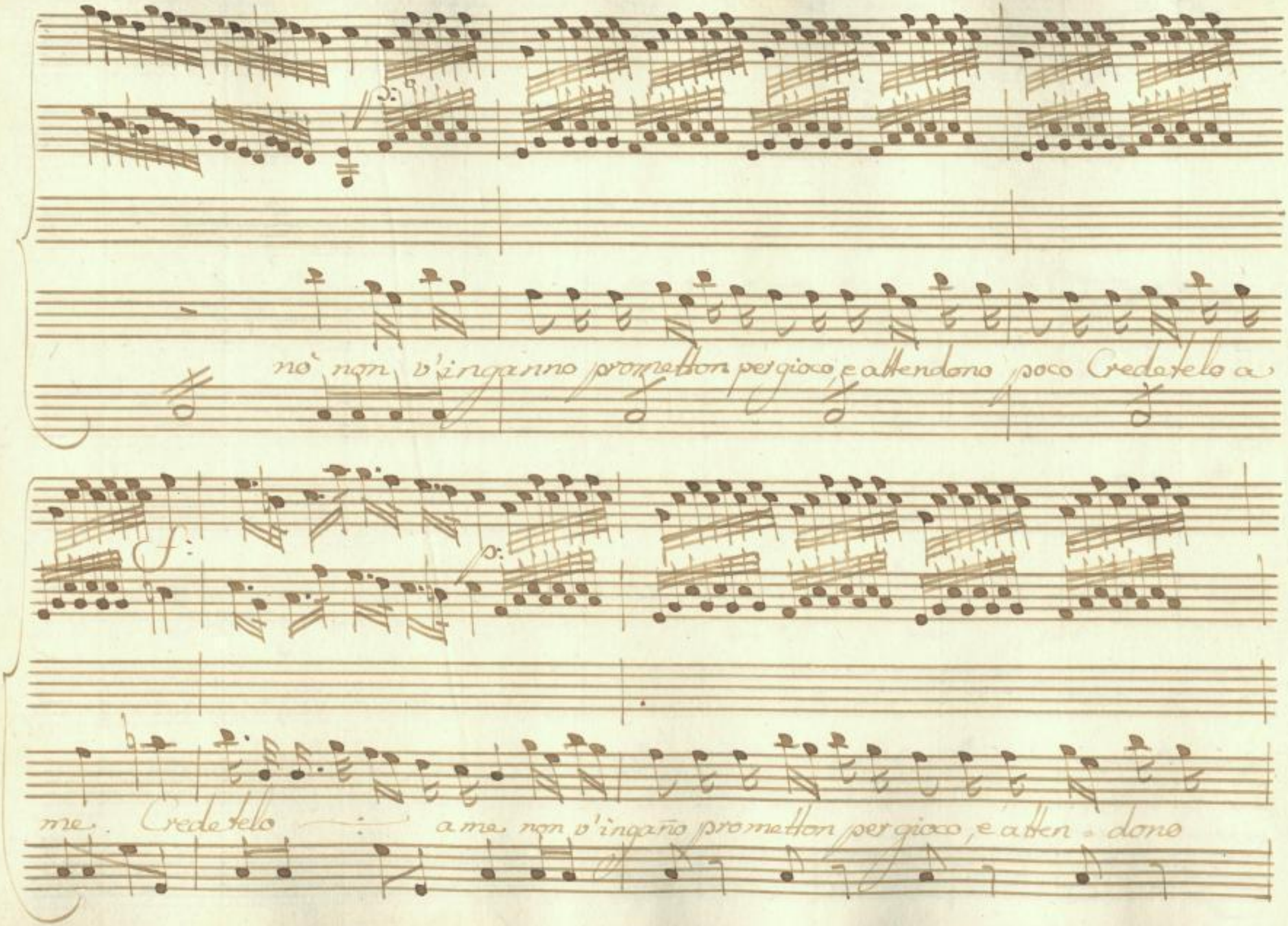

SLUB
Wir führen Wissen.
http://di... 378902601/116
Semperoper Dresden
gefördert von der Deutschen Forschungsgemeinschaft
DFG

poco Credetelo a me Credetelo — : a me Credetelo à

pf: p:

me — : Trovare un amante leg-

SLUB Wir führen Wissen. http://di... Semperoper Dresden 78902601/117 gefördert von der Deutschen Forschungsgemeinschaft DFG

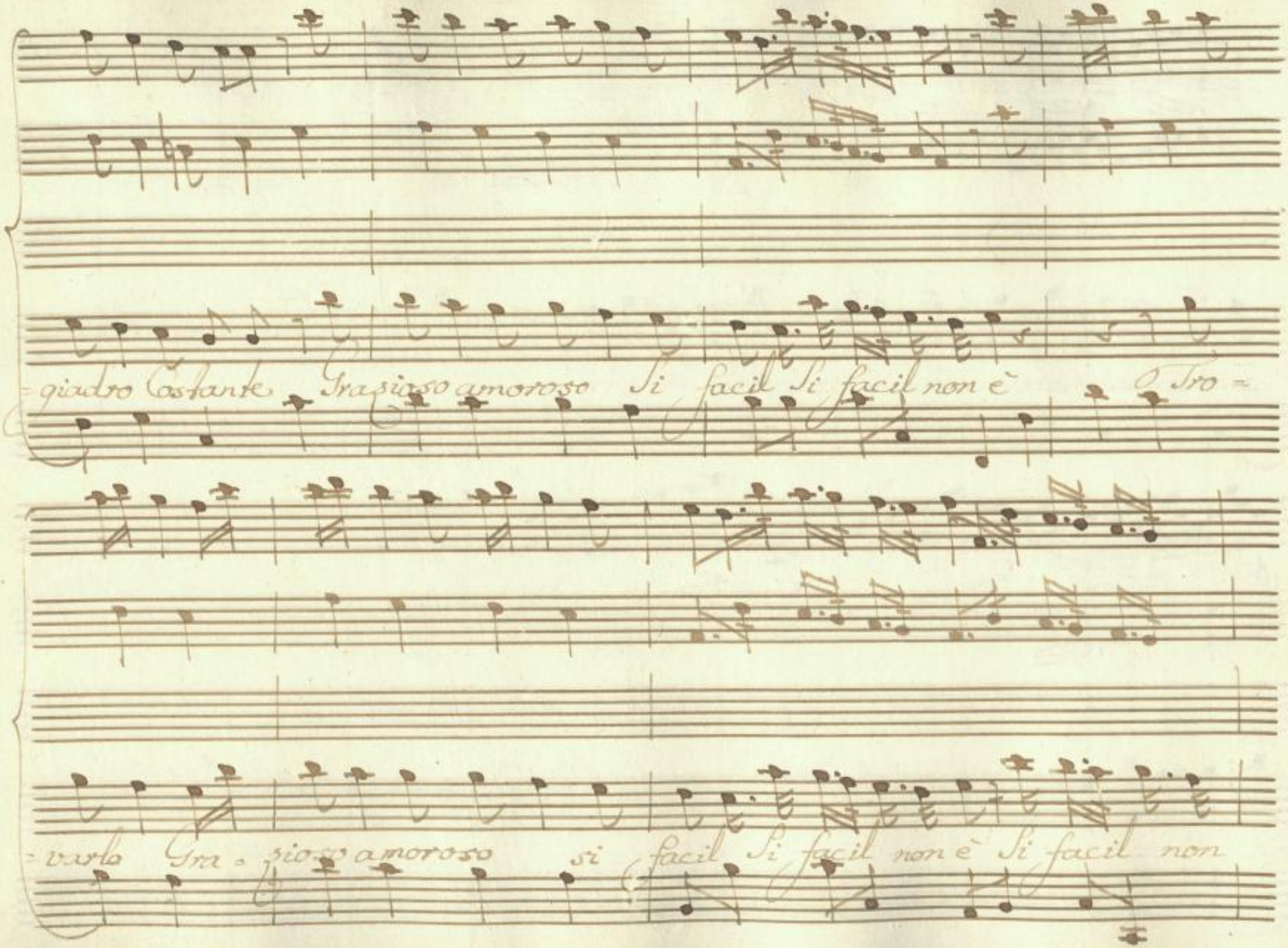

SLUB
Wir führen Wissen.
http://di... Semperoper Dresden
gefördert von der Deutschen Forschungsgemeinschaft DFG

è Li amanti Suol labro Son pie = = ni d'affetti di Smorfie di

Grazie di gio = = chi, e Visetti ma in Core non haño ma in Core non

SLUB
Wir führen Wissen.
http://di... 378902601/119
Semperoper Dresden
gefördert von der Deutschen Forschungsgemeinschaft
DFG

hanno ne amore ne fè Son pieni di Smorfie Son pieni di giochi di giocchi e li-

-setti ma in Core, non hanno ne amore ne fè ne amore ne amore — ne

SLUB
Wir führen Wissen.
http://di... Semperoper Dresden
gefördert von der Deutschen Forschungsgemeinschaft DFG

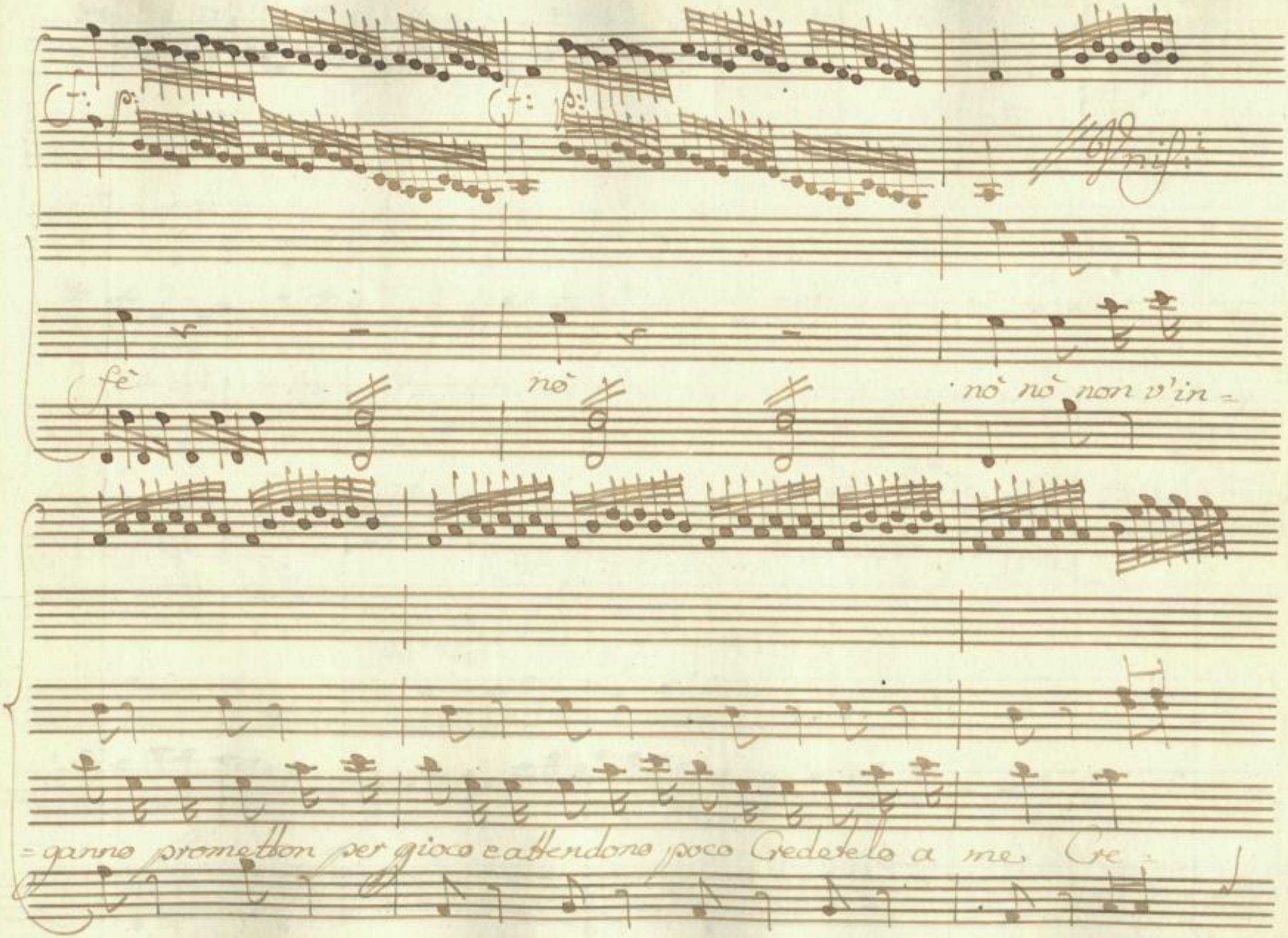

SLUB
Wir führen Wissen.
http://di... Semperoper Dresden
gefördert von der Deutschen Forschungsgemeinschaft DFG

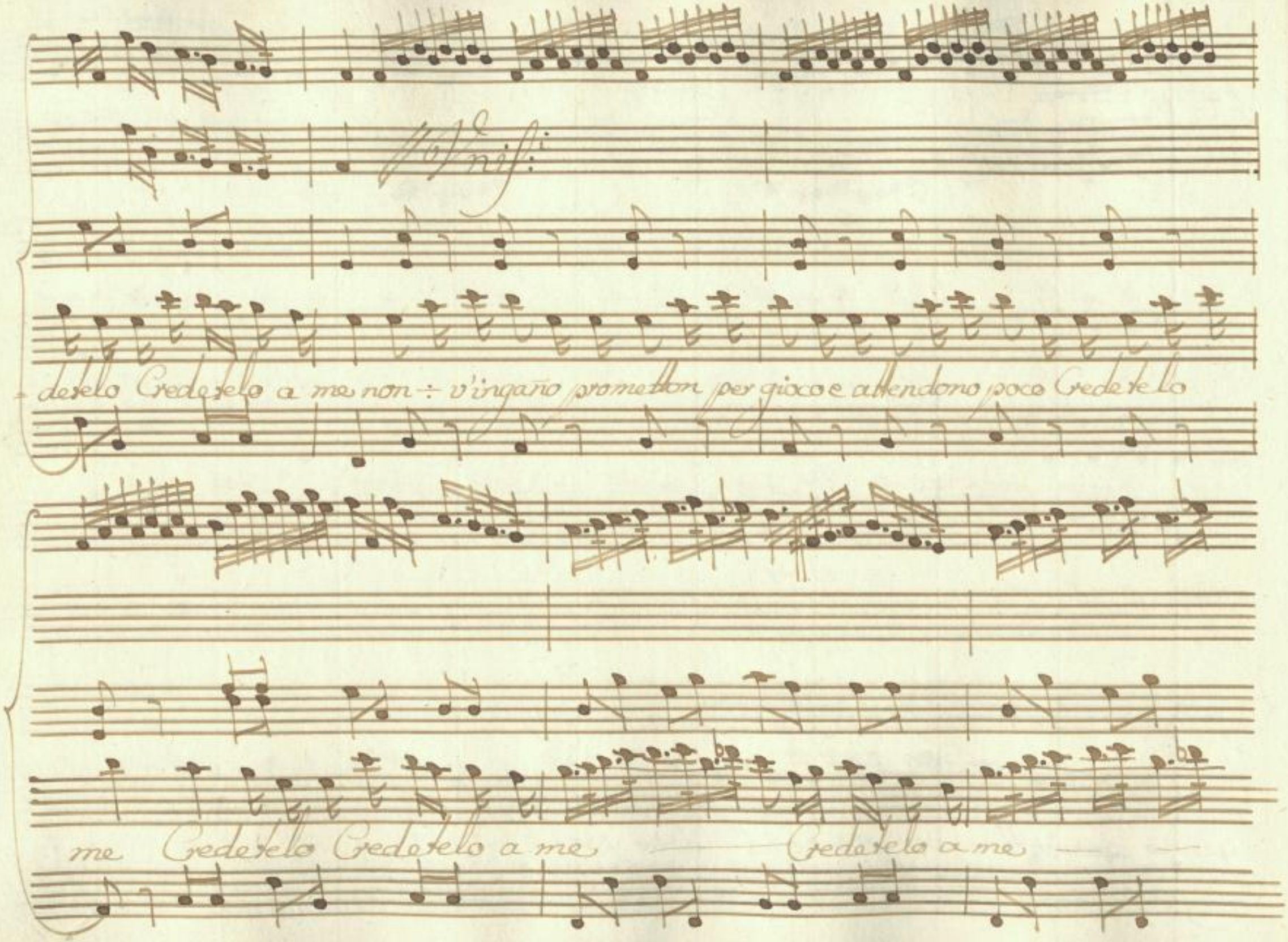

SLUB
Wir führen Wissen.
http://di... Semperoper Dresden
gefördert von der Deutschen Forschungsgemeinschaft DFG

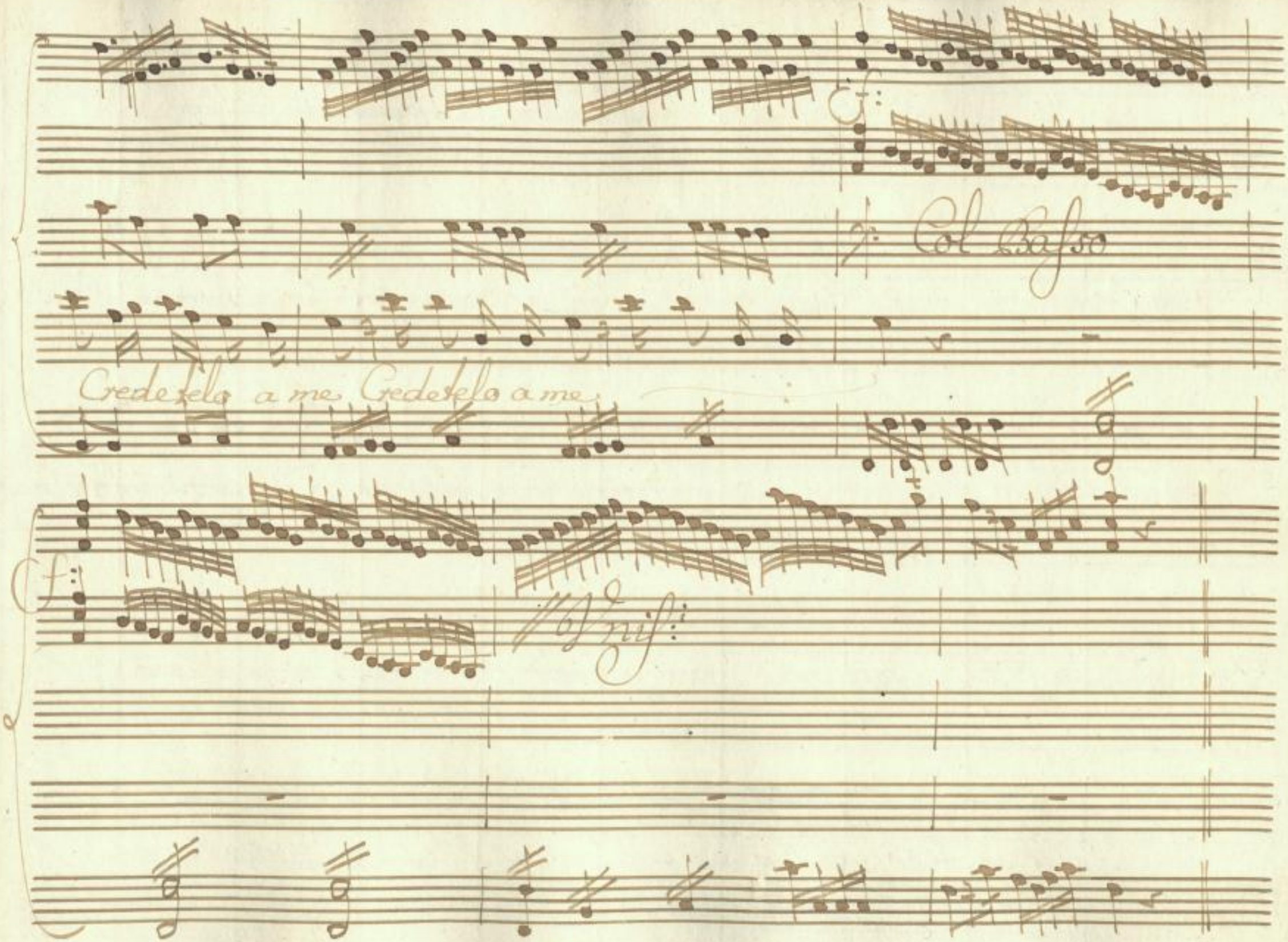

SLUB
Wir führen Wissen.
http://di... 78902601/123
Semperoper
Dresden
gefördert von der
Deutschen Forschungsgemeinschaft
DFG

Scena VII

La Mar:

Manderò la sfacciata à far

La March: poi Cechina

vita meschina e riti = rata mà per sfug=gire Col German L'im =

Cec:

= pegno fingere è forza, e simolarlo sdegno Eccomi à suoi Co =

La Mar:

= mandi? Si Cecchina fosti sempre bonina e lo sarai

Cec:

è un piacer che ti chiedo or mi fa = rai. vuol parlando Co =

SLUB Wir führen Wissen. http://di... Semperoper Dresden 378902601/124 gefördert von der Deutschen Forschungsgemeinschaft DFG

-si Mortificarmi La Padrona hà il poter di Coman-darmi

La Mar:

Aspasia mia Sorella brama una giardi-niera ella pre-

-gomi ch'io t'avessi al Suo desir Concesso e di Cederti ad

Cec: La Mar:

essa hò già promesso povera me! Solle-cita Renditi al Ceño

Cec:

mio. dunque Signora Seco non mi vuol più! non L'è più

SLUB Wir führen Wissen. http://di... Sempereper Dresden 1378902601/125 gefördert von der Deutschen Forschungsgemeinschaft DFG

La Mar:

Cara la mia Servitù Si mi Sei Cara e Se di te mi privo

Cec:

al fin ti mando dai Congiunti miei mà io.. Padrona

La Mar:

voglio star Con lei Lo dici per amor

Cec:

Certo lo giuro

La Mar:

dunque Se dell'amore per La Padrona tua vanti Sin - cero

Cec:

mostra Coll'ubbi - dir che dici il vero Signora mia Con

SLUB Wir führen Wissen. http://di... Semperoper Dresden 378902601/126 gefördert von der Deutschen Forschungsgemeinschaft DFG

La Mar:

vostra permis = sione l'hà saputo il Padrone Colle Doñe ei

non ci deve entrare vattene e non mi far più Repli = care

Cec:

ubbedi = rò mà il Se Padrone mio

La M:

La Padrona Son

Cec:

io. Non dico mà l'andarmene di quà Senza dirlo al Padrone

La M:

è incivil = tà che Giovane Civile! vanne Non repli =

SLUB Wir führen Wissen. http://di... Semperoper Dresden 1378902601/127 gefördert von der Deutschen Forschungsgemeinschaft DFG

Scena VIII

Il March: e Dette

care ò disgraziata ti farò partare

Il M:

Cecchina di te appunto cerco e ricerco, e non ti

trovo mai piangi: perche cos'hai

La M:

Da mia Germana à

Il M:

me fù ricer-cata ed io per Civiltà gl'el'hò accordata oh Si-

-gnora Sorella vi è vna dificol-tà io non voglio che vada e non An-

SLUB Wir führen Wissen. http://di... Semperoper Dresden 1378902601/128 gefördert von der Deutschen Forschungsgemeinschaft DFG

La Mar:

=dra Si Si Con tal ripulsa amabil Cava=liero

Il Mar:

quel che in dubio Credea Mostra esser vero. voi L'amate L'indegna e perche

La M: Il M: La M:

nò. La Volete Sposar. questo nol Sò. perfida Disgra=

Cec:

=ziata Se pentir non ti fò, non Son chi Sono Signor meco Si sdegna

La Mar:

Ed'io Colpa non hò Sei vn'indegna

SLUB Wir führen Wissen. http://di... Semperoper Dresden 1378902601/129 gefördert von der Deutschen Forschungsgemeinschaft DFG

Scena IX

La March: e Sandrina

126

SLUB
Wir führen Wissen.
http://di... 78902601/130
Semperoper
Dresden
gefördert von der
Deutschen Forschungsgemeinschaft
DFG

La Mar: Si sà dov'è Cecchina

Sand: Io non sò Certo dove se ne sia

La Mar: ita chi sà già per timor sarà fuggita

Sand: vor-rei che se ne an-

-dasse lontan le mille miglia non solo fà all'amor con il Pa-

-drone mà con tutti i Villani, e il mio Mengotto innamorato e

Cotto vn di per fatti miej ora spasima e muor solo per lei

SLUB Wir führen Wissen. http://di... Sempereper Dresden 1378902601/131 gefördert von der Deutschen Forschungsgemeinschaft DFG

La Mar: e non si sà nemeno chi Diavol ella sia

Sand: fù ritro=

=vata sù la strada bambina

La Mar: I suoi parenti assas=

=sini saranno che l'año abbando=nata

Sand: Credo che da una

zingara sia nata.

Segue Finale.

SLUB Wir führen Wissen. http://di... Semperoper Dresden 378902601/132 gefördert von der Deutschen Forschungsgemeinschaft DFG

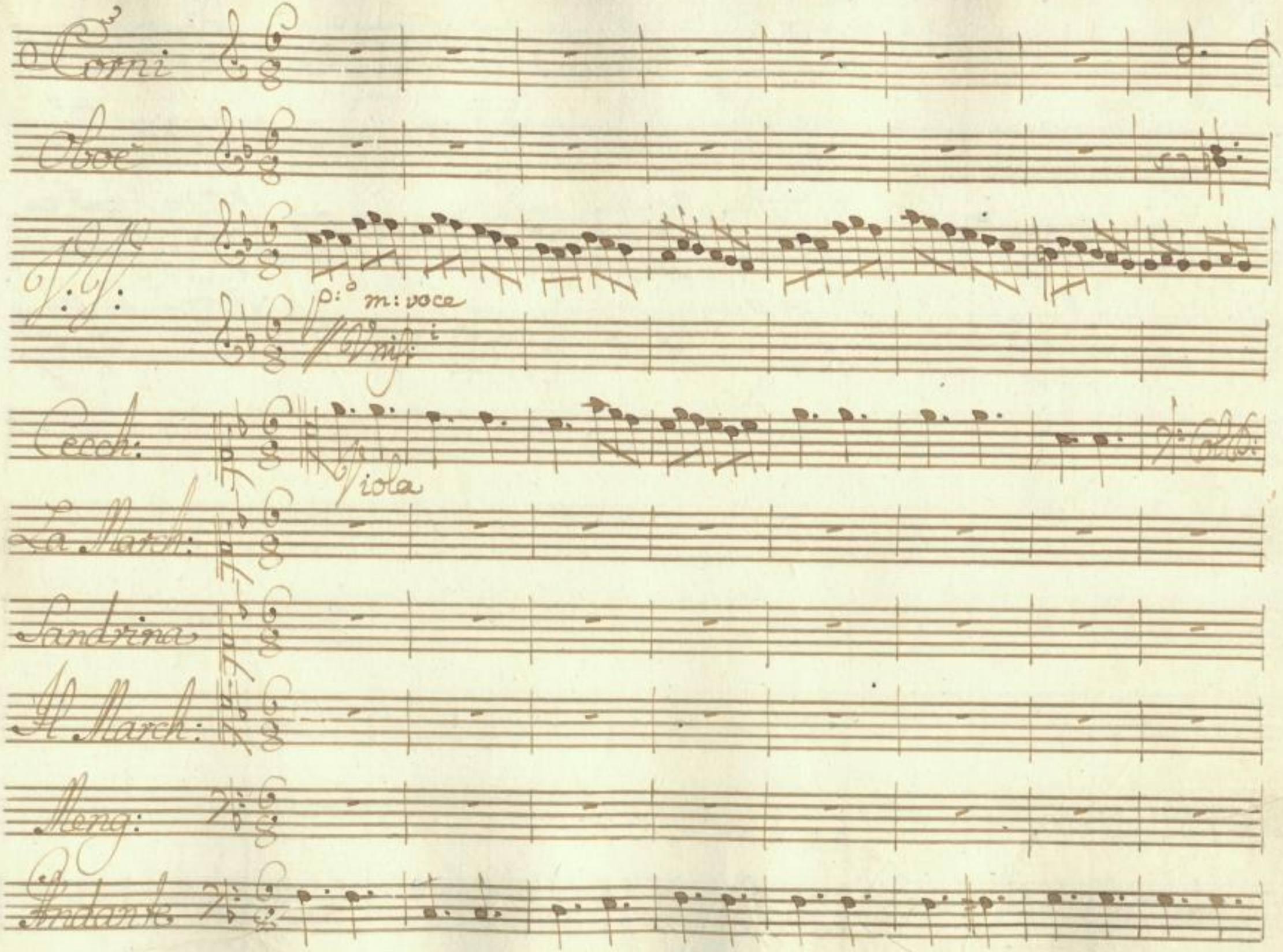

SLUB
Wir führen Wissen.
http://di... Semperoper Dresden
gefördert von der Deutschen Forschungsgemeinschaft
DFG

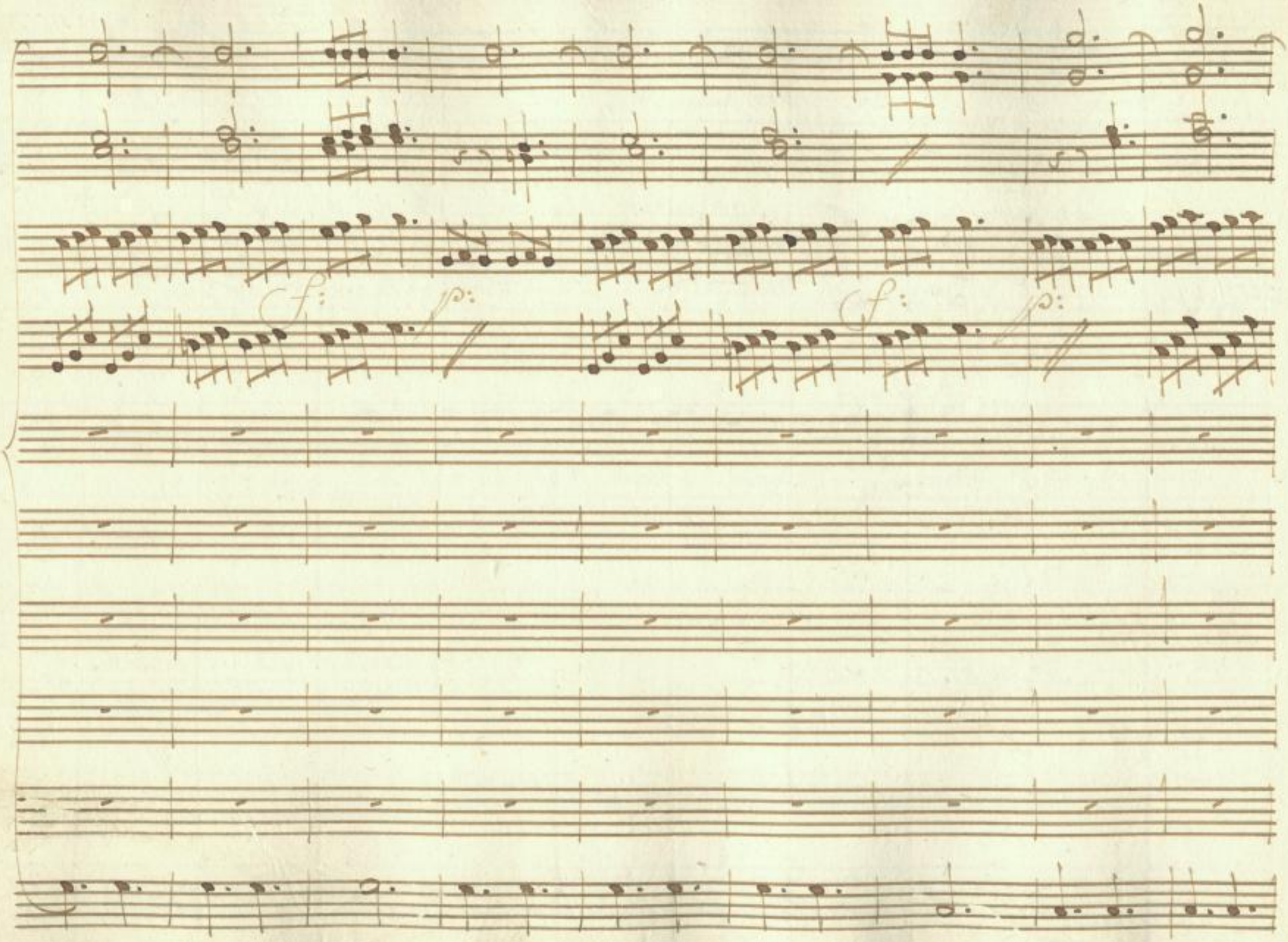

SLUB
Wir führen Wissen.
http://di... 78902601/134
Semperoper
Dresden
gefördert von der
Deutschen Forschungsgemeinschaft
DFG

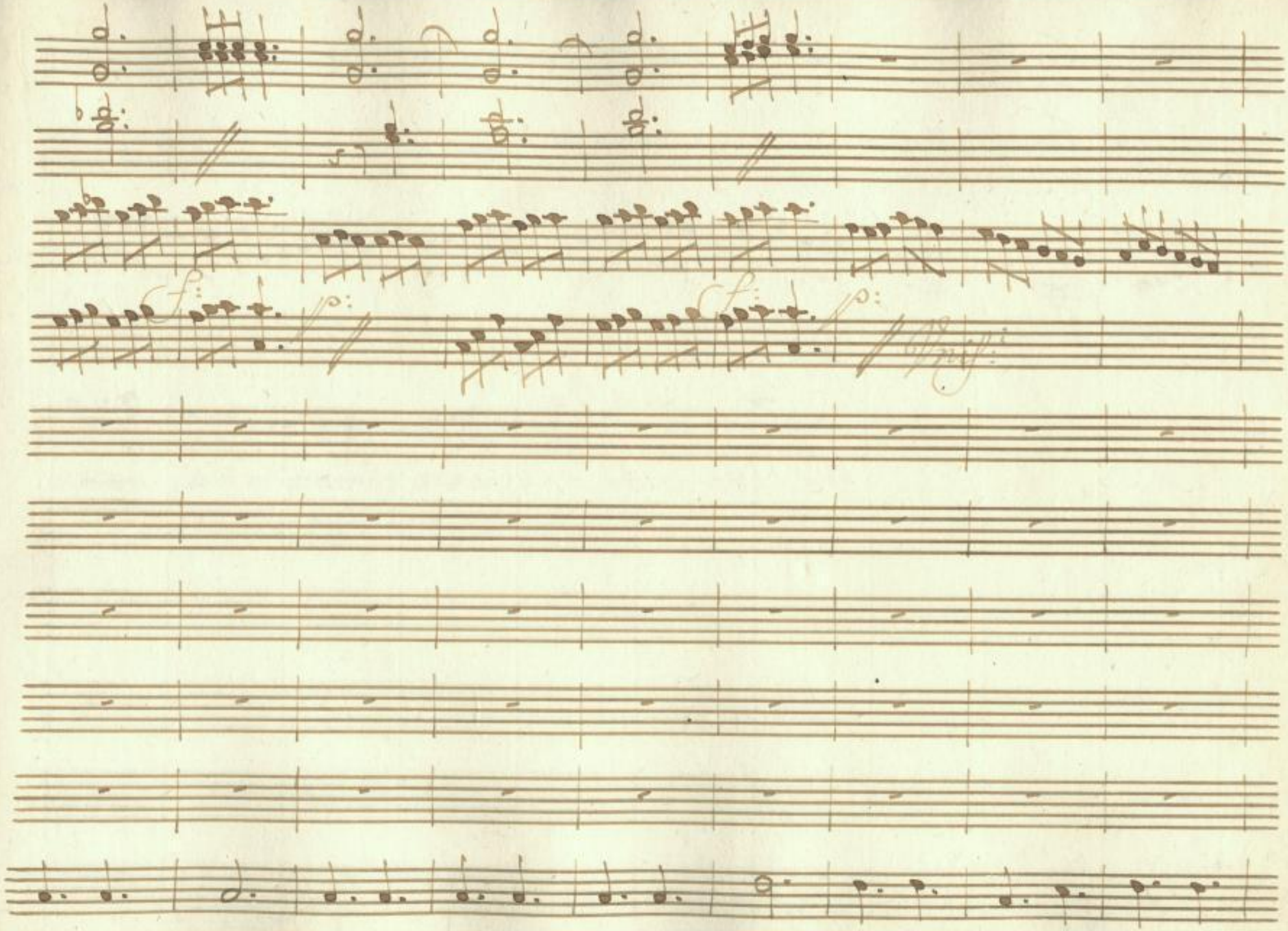

SLUB
Wir führen Wissen.
http://di... Semperoper Dresden
...78902601/135
gefördert von der Deutschen Forschungsgemeinschaft DFG

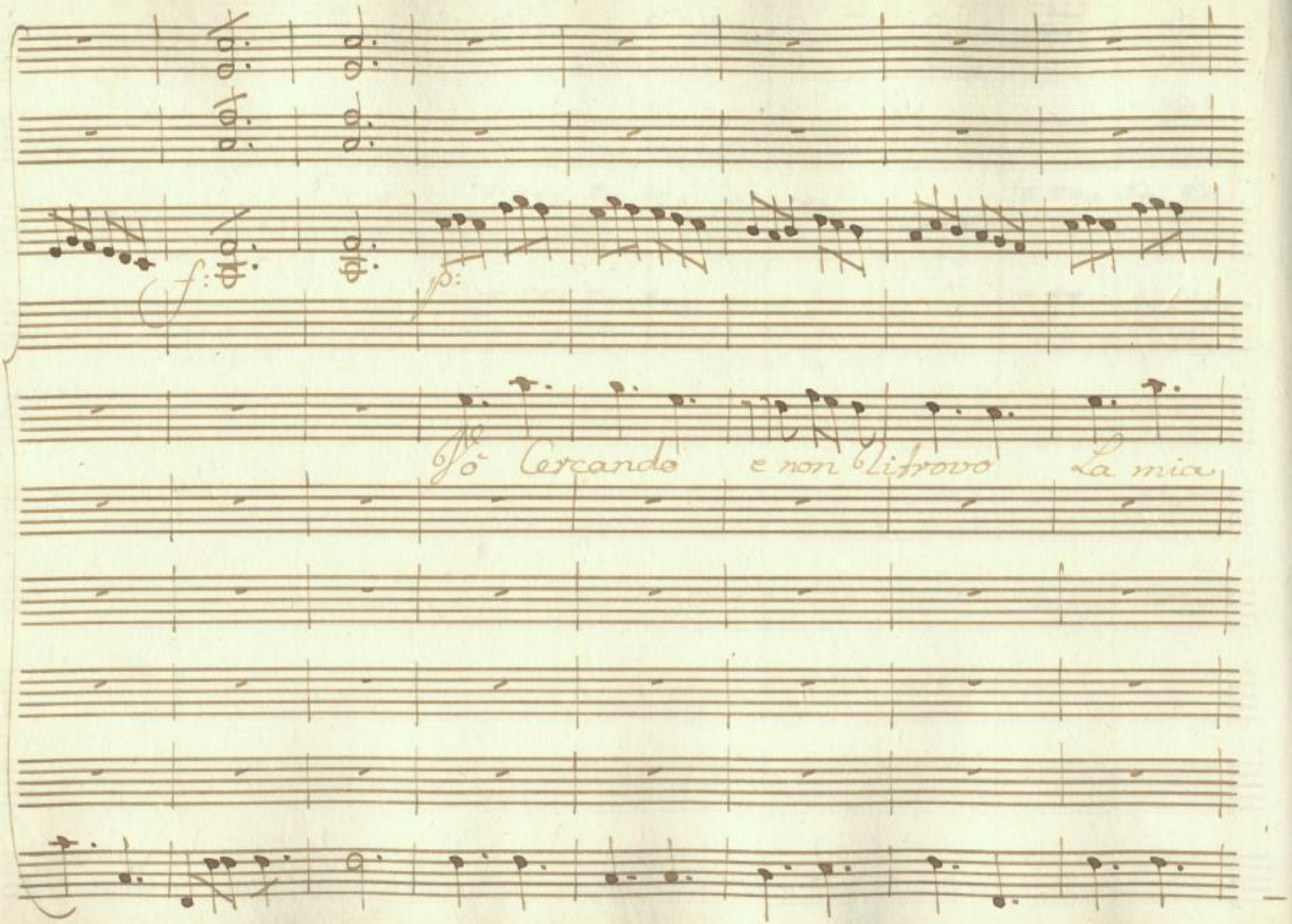

SLUB
Wir führen Wissen.
http://di... 78902601/136
Semperoper Dresden
gefördert von der Deutschen Forschungsgemeinschaft
DFG

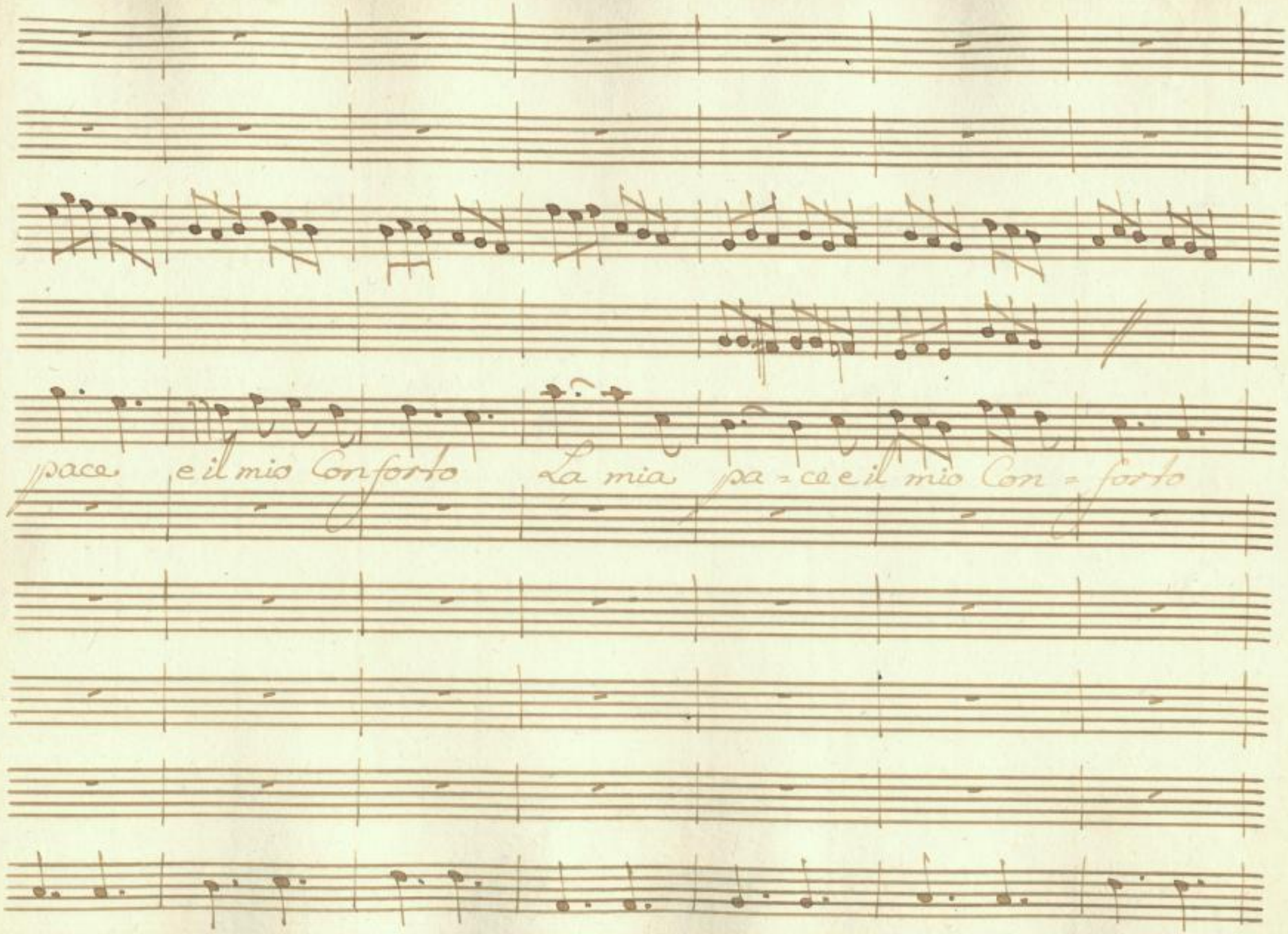

SLUB
Wir führen Wissen.
http://di... Semperoper Dresden
...78902601/137
gefördert von der Deutschen Forschungsgemeinschaft DFG

che per tutto meco porto una Spina in mezzo al Cor

134

SLUB
Wir führen Wissen.
http://di... 78902601/138
Semperoper
Dresden
gefördert von der
Deutschen Forschungsgemeinschaft
DFG

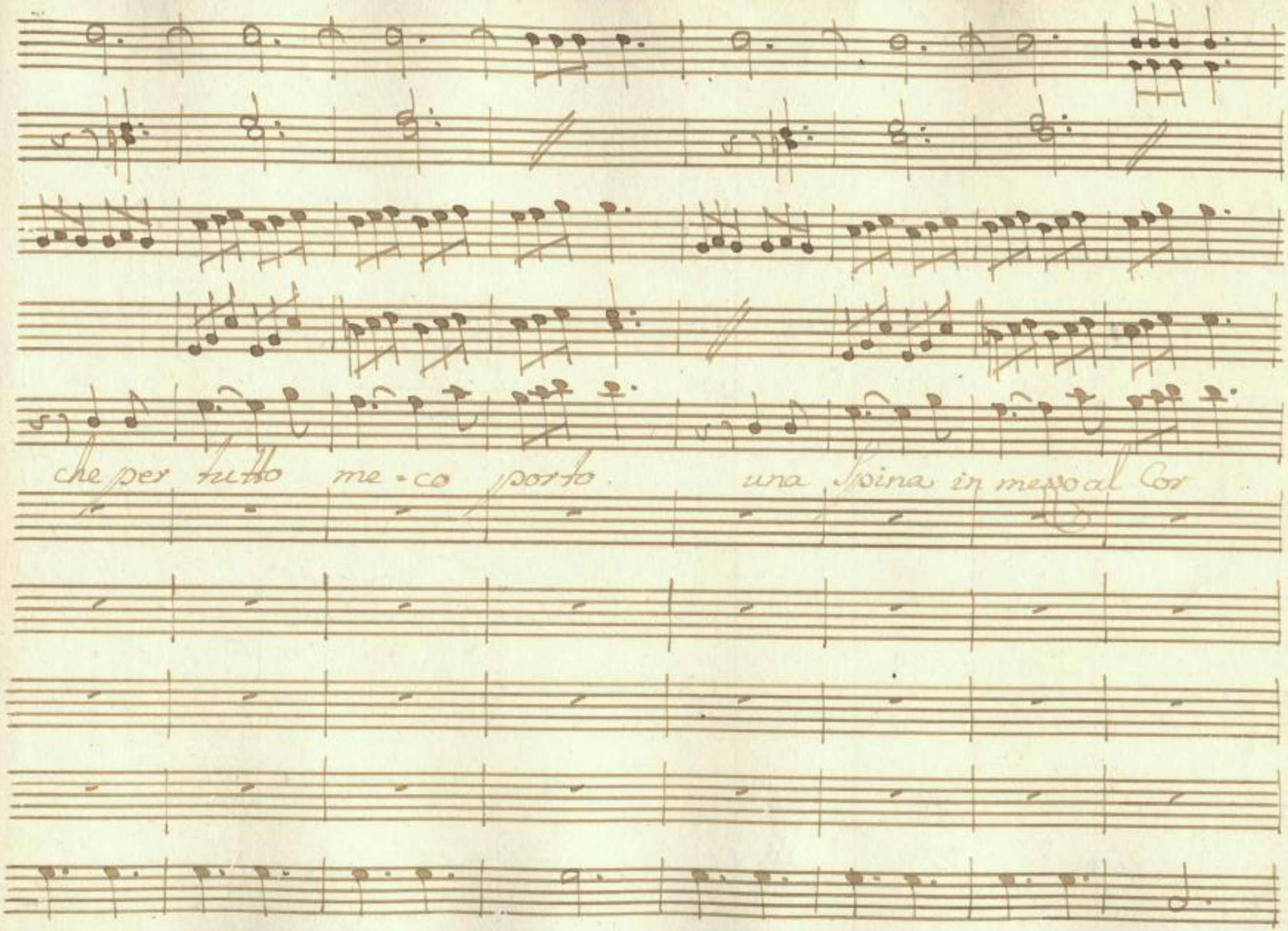
che per tutto me-co porto una Spina in mezzo al Cor

SLUB Wir führen Wissen. http://di... Sempereper Dresden 378902601/139 gefördert von der Deutschen Forschungsgemeinschaft DFG

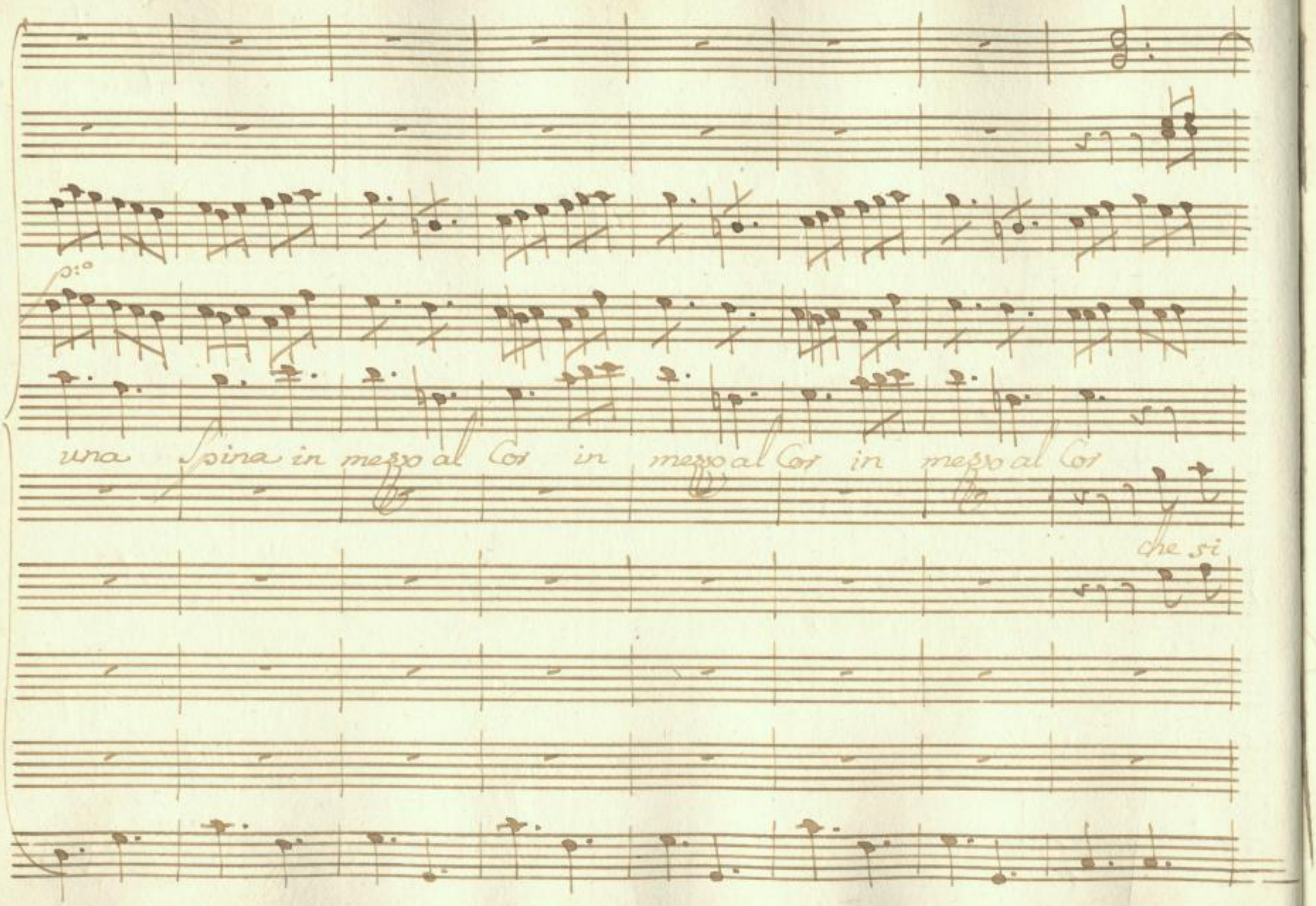

SLUB
Wir führen Wissen.
http://di... Semperoper Dresden
gefördert von der Deutschen Forschungsgemeinschaft
DFG

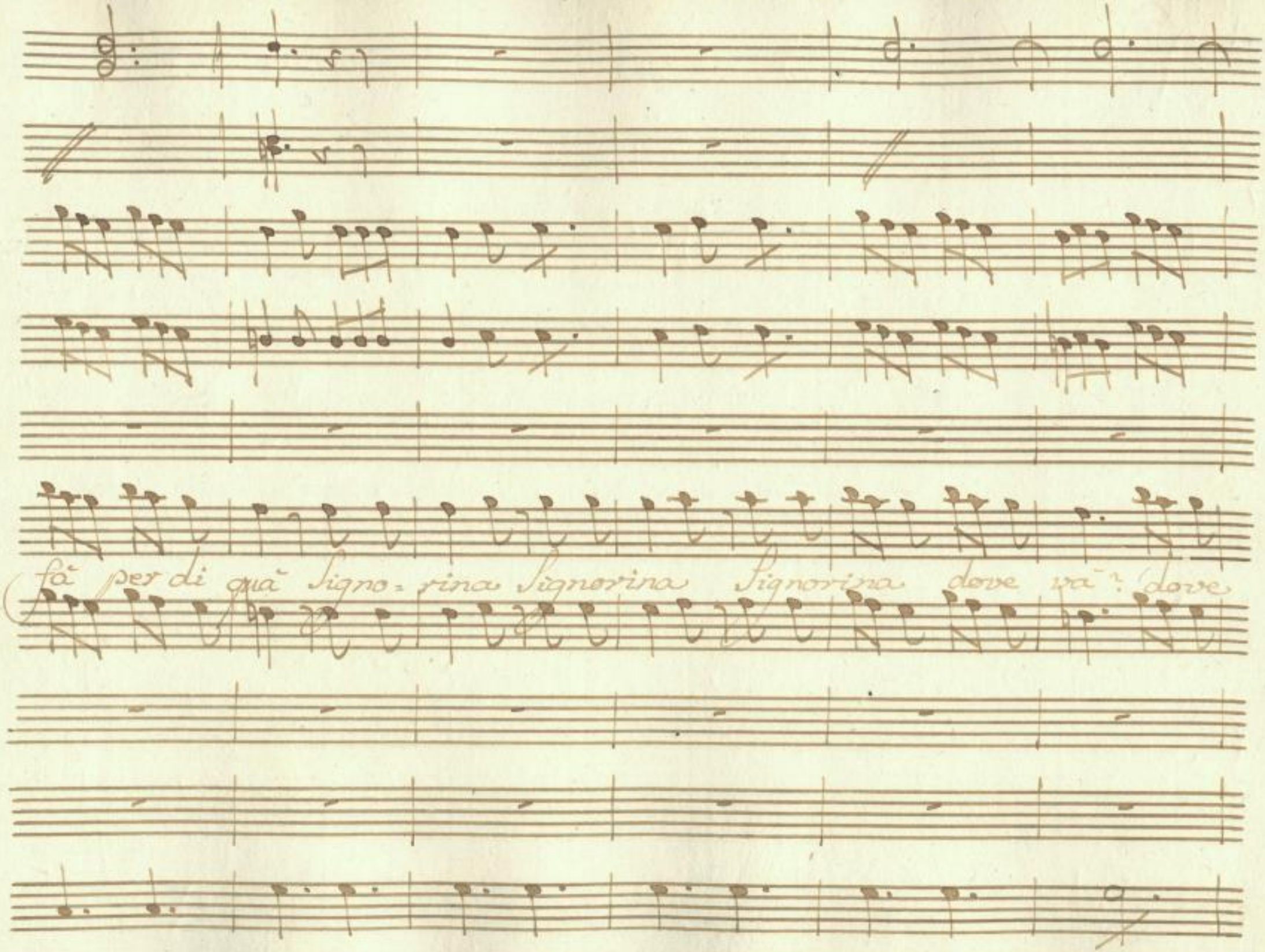

SLUB
Wir führen Wissen.
http://di... Semperoper Dresden
Sempe... 78902601/141
gefördert von der Deutschen Forschungsgemeinschaft
DFG

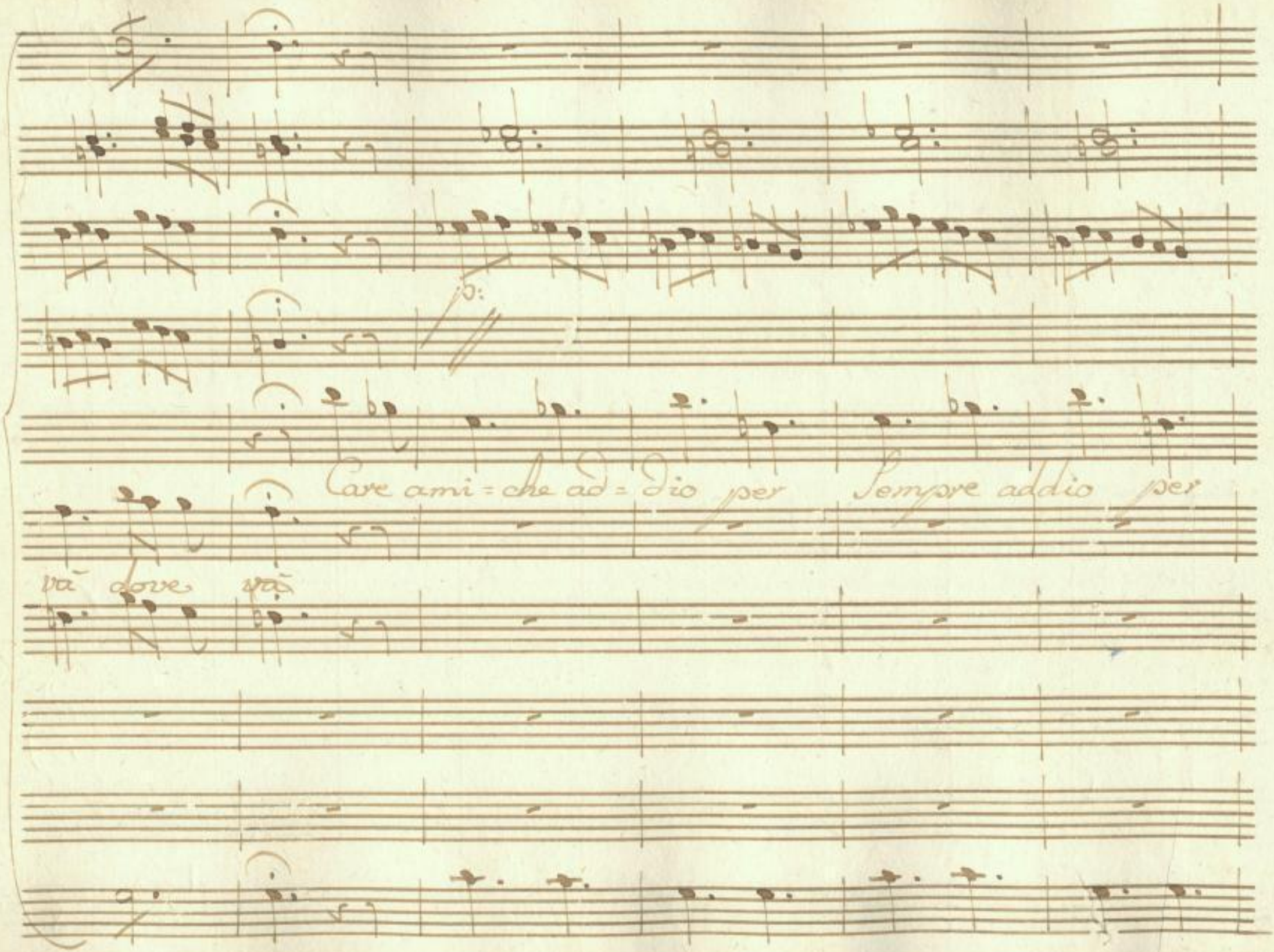

SLUB
Wir führen Wissen.
http://di... Semperoper Dresden
gefördert von der Deutschen Forschungsgemeinschaft DFG

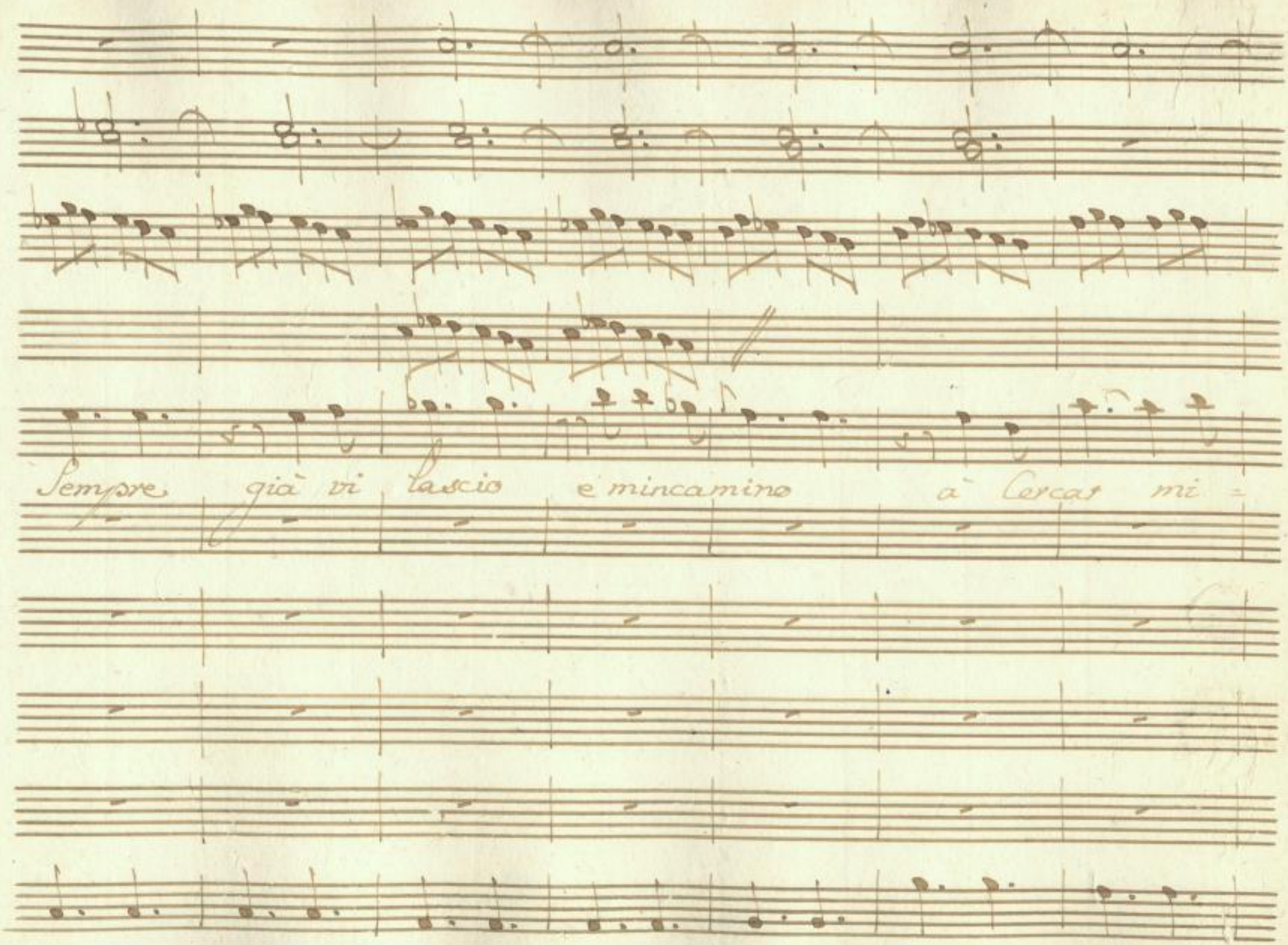

SLUB
Wir führen Wissen.
http://di... 78902601/143
Semperoper
Dresden
gefördert von der
Deutschen Forschungsgemeinschaft
DFG

=glior destino à Cercar Sorte miglior à Cercar Sorte mi=

SLUB
Wir führen Wissen.
http://di... Semperoper Dresden
...78902601/144
gefördert von der Deutschen Forschungsgemeinschaft DFG

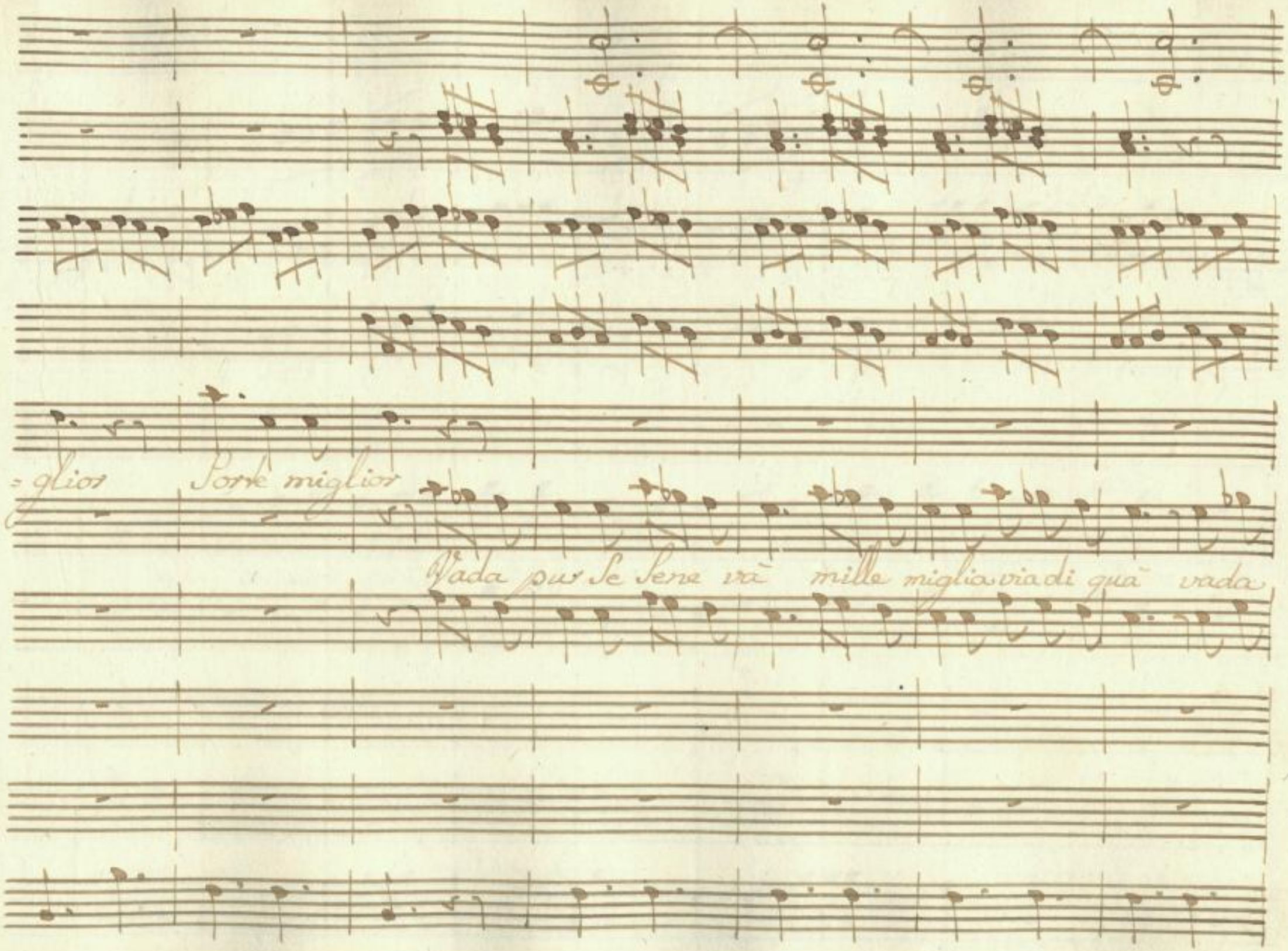

SLUB
Wir führen Wissen.
http://di... Semperoper Dresden
...78902601/145
gefördert von der Deutschen Forschungsgemeinschaft
DFG

pur vada pur mille miglia via di quà mille miglia via di quà

SLUB
Wir führen Wissen.
http://di... Semperoper Dresden
...78902601/146
gefördert von der Deutschen Forschungsgemeinschaft DFG

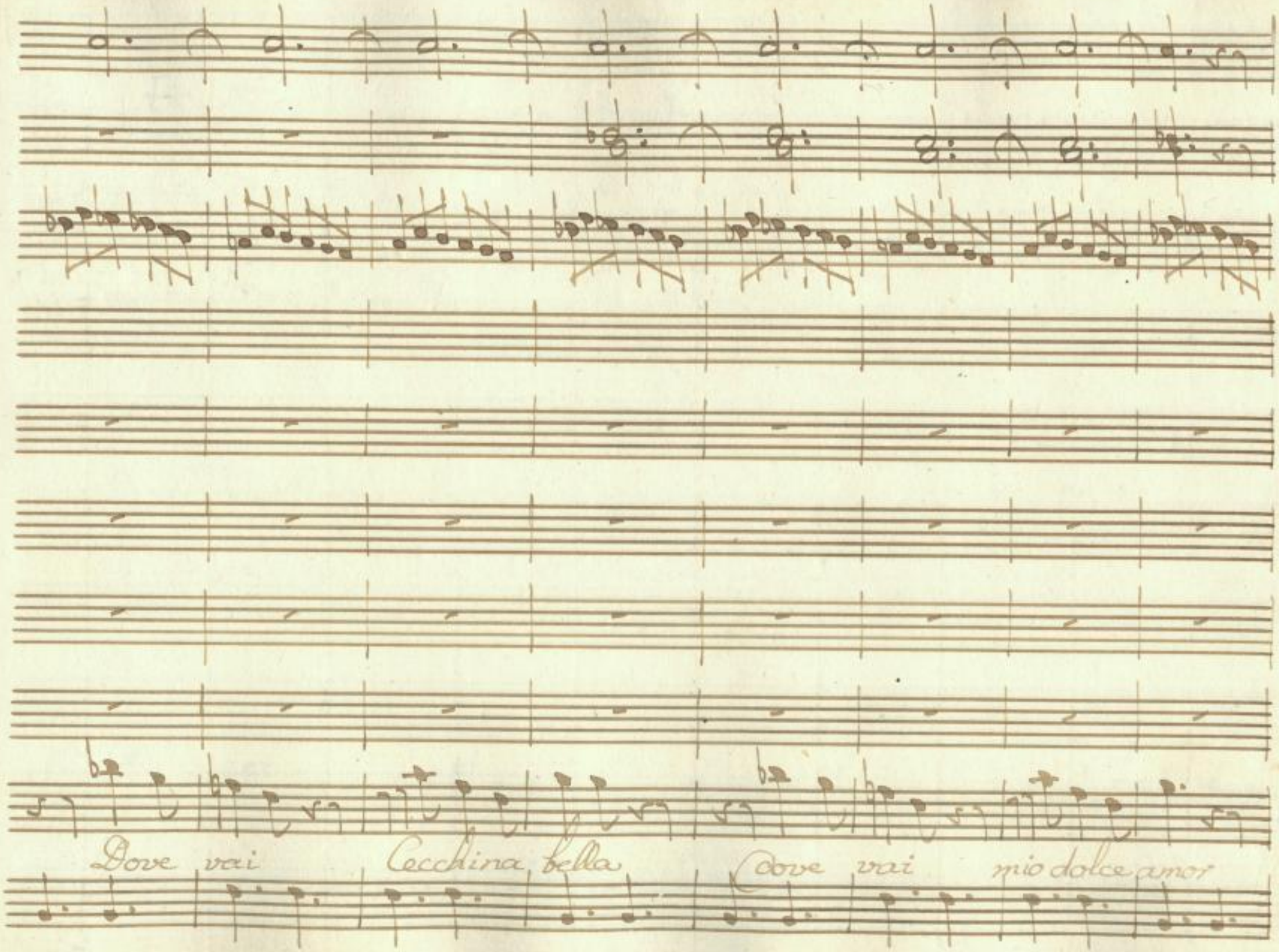

SLUB
Wir führen Wissen.
http://di... Semperoper Dresden
gefördert von der Deutschen Forschungsgemeinschaft DFG

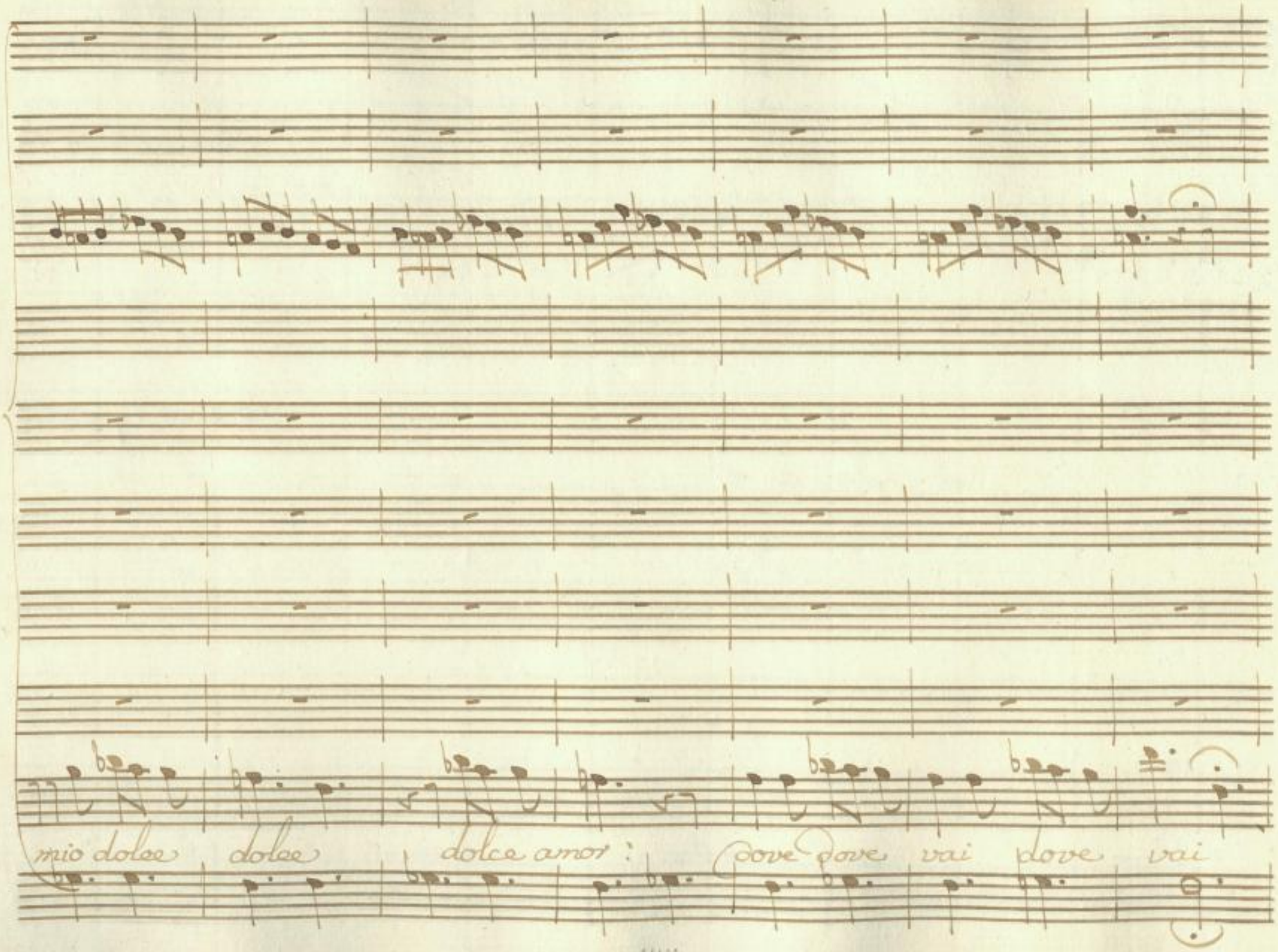

SLUB
Wir führen Wissen.
http://di... 78902601/148
Semperoper Dresden
gefördert von der Deutschen Forschungsgemeinschaft
DFG

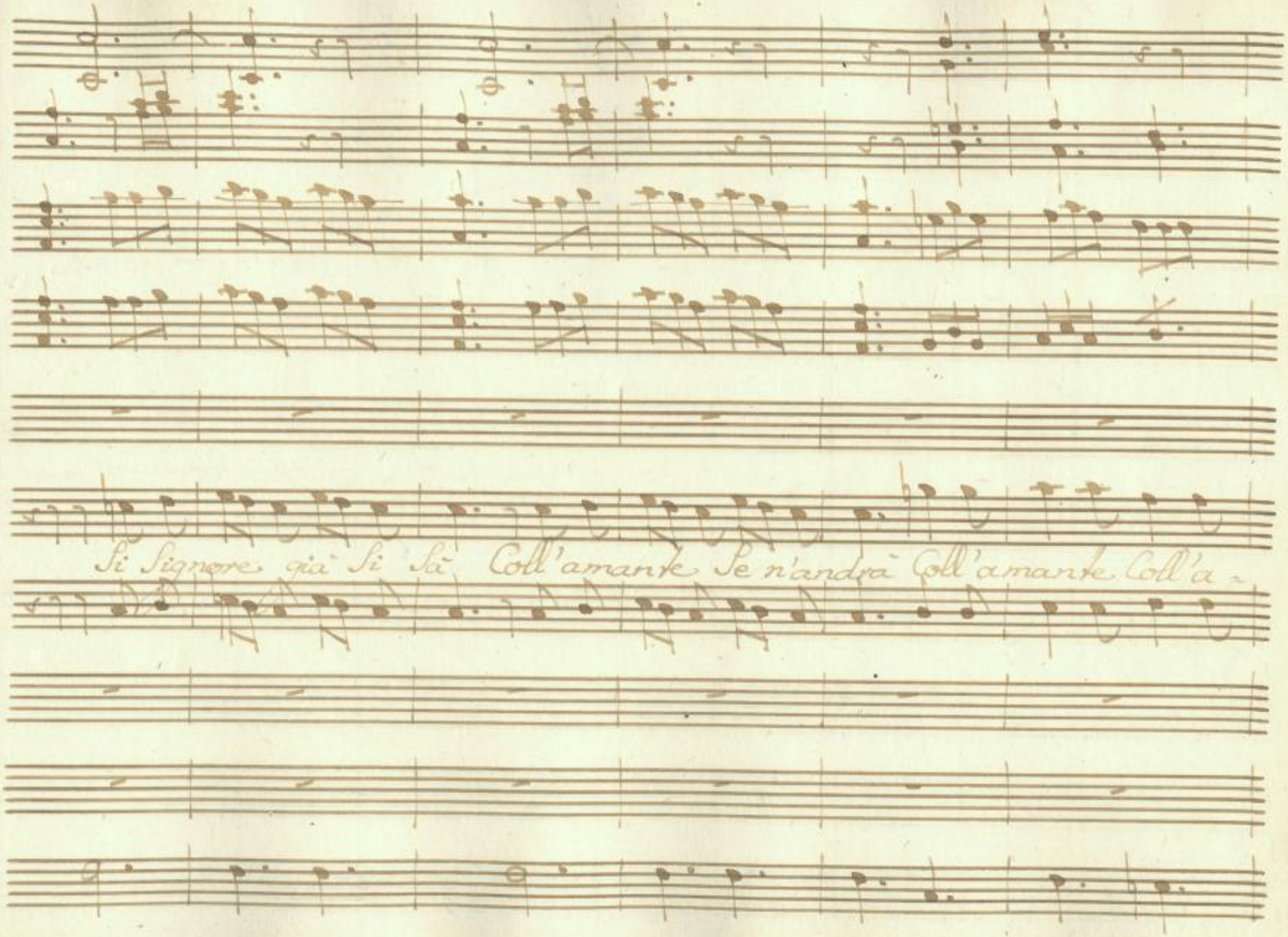

SLUB
Wir führen Wissen.
http://di... Semperoper Dresden
Sempe... 78902601/149
gefördert von der Deutschen Forschungsgemeinschaft
DFG

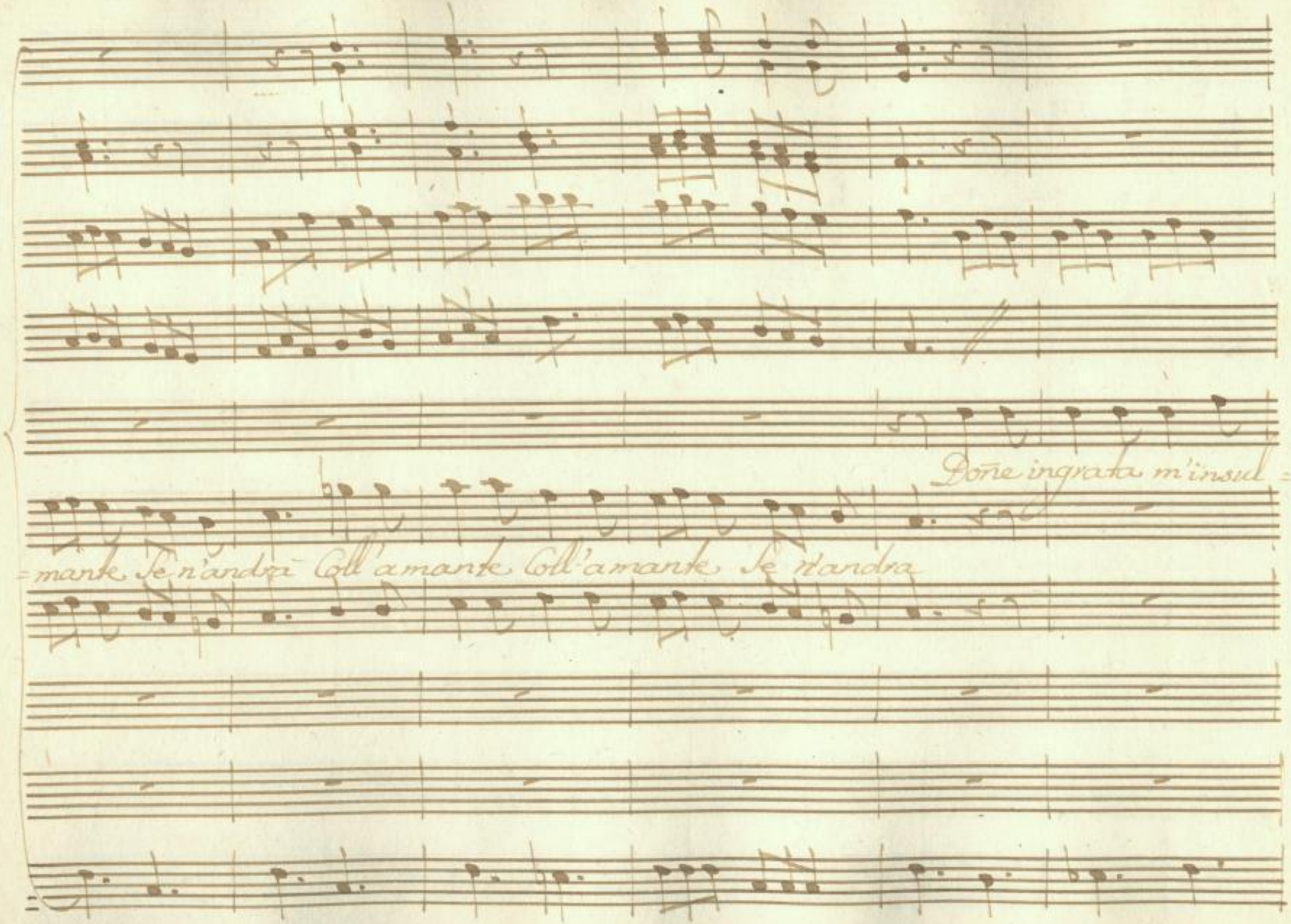

SLUB
Wir führen Wissen.
http://di... Semperoper Dresden
gefördert von der Deutschen Forschungsgemeinschaft DFG

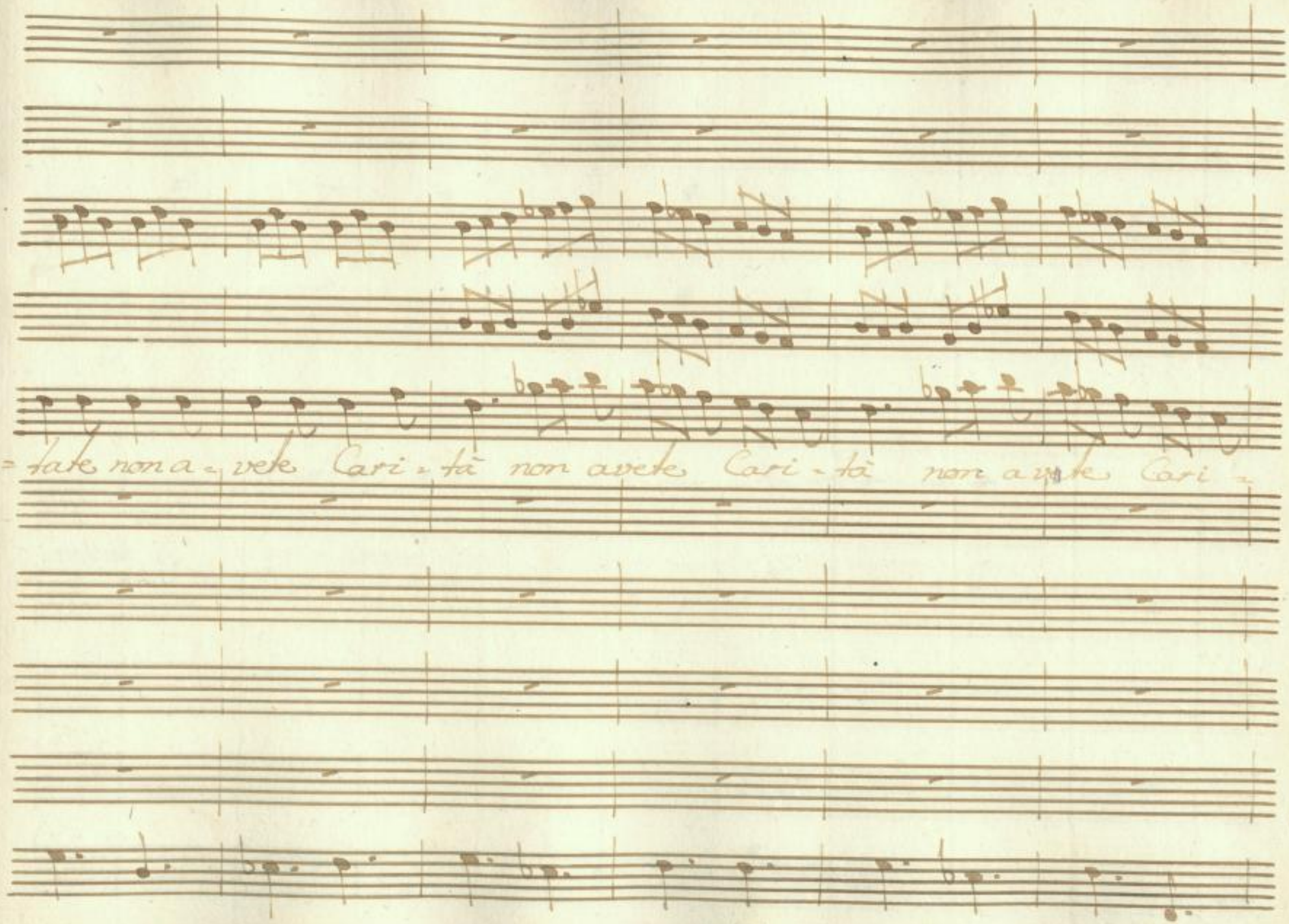

SLUB
Wir führen Wissen.
http://di... Semperoper Dresden
gefördert von der Deutschen Forschungsgemeinschaft DFG

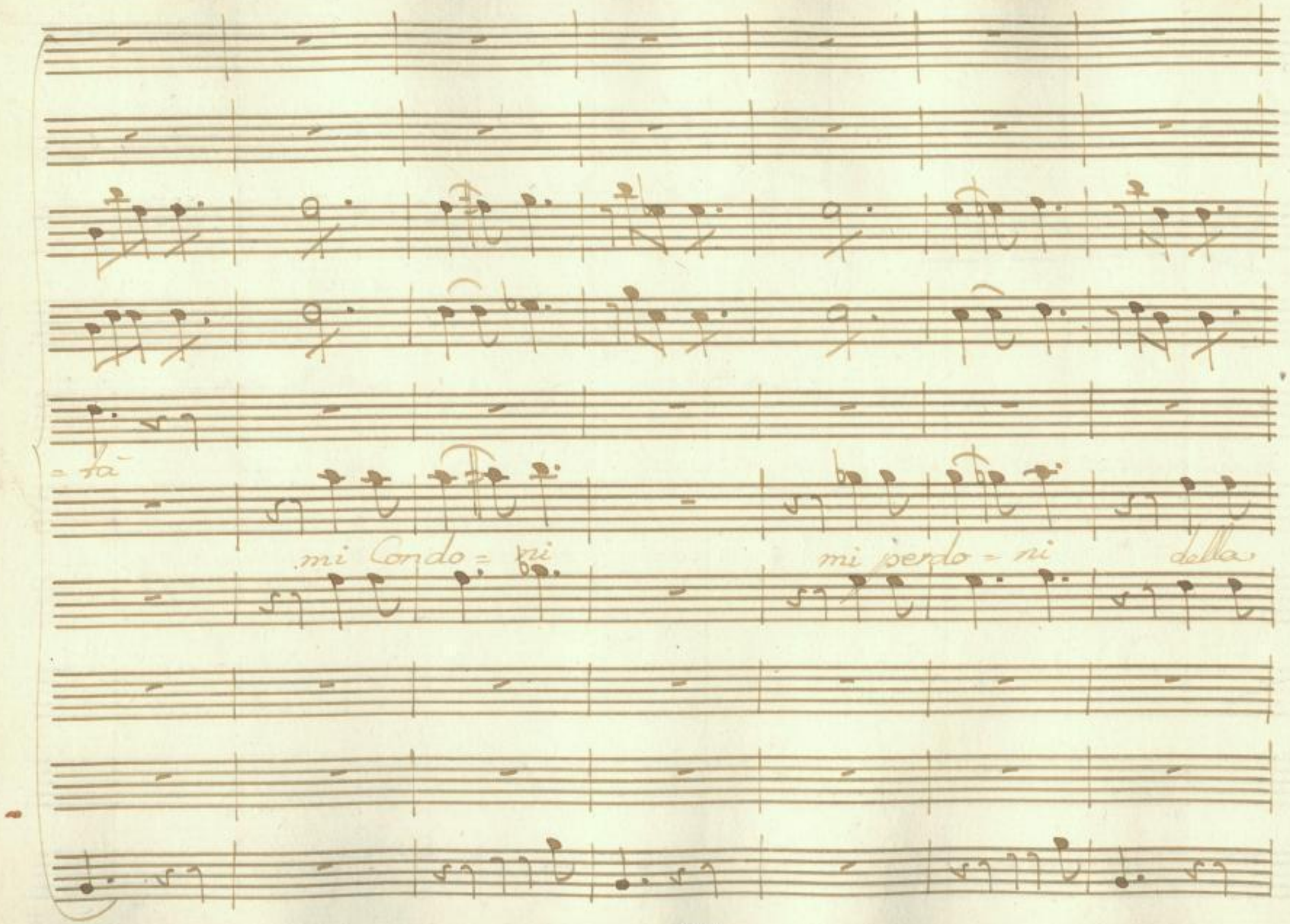

SLUB
Wir führen Wissen.
http://di... Semperoper Dresden
Sendeprojekt 378902601/152
gefördert von der Deutschen Forschungsgemeinschaft
DFG

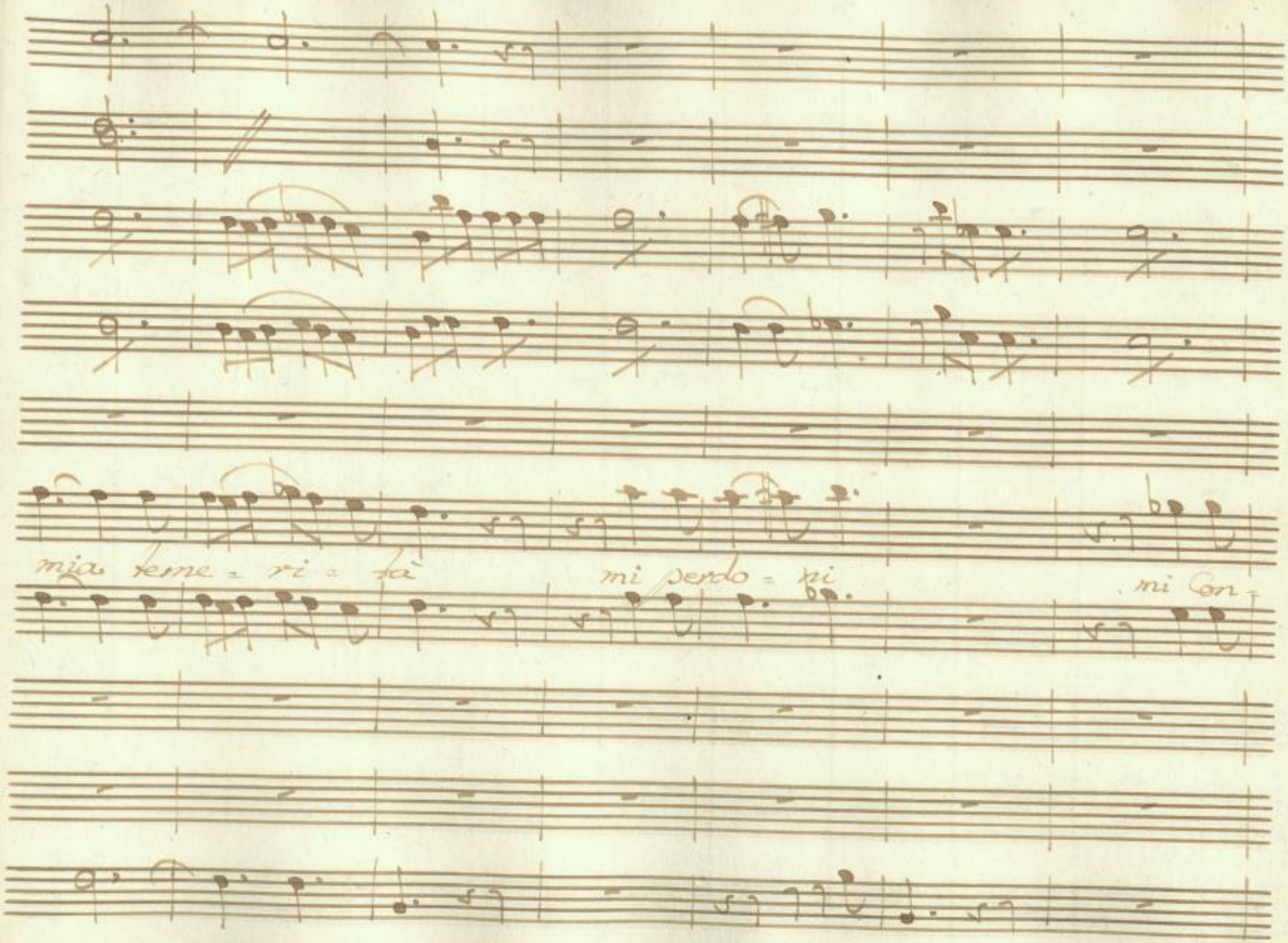

SLUB
Wir führen Wissen.
http://di... 78902601/153
Semperoper Dresden
gefördert von der Deutschen Forschungsgemeinschaft
DFG

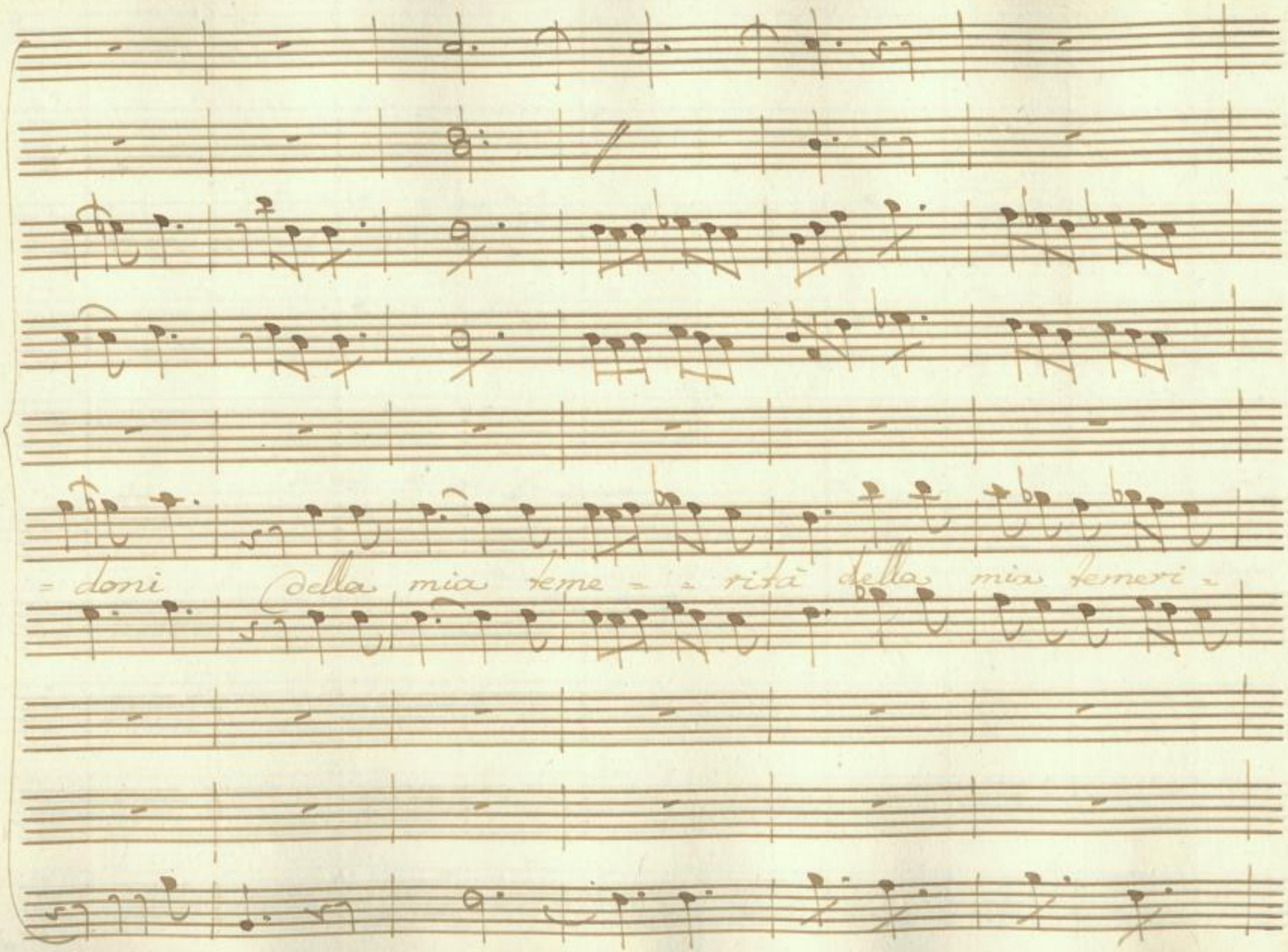

SLUB
Wir führen Wissen.
http://di... 78902601/154
Semperoper
Dresden
gefördert von der
Deutschen Forschungsgemeinschaft
DFG

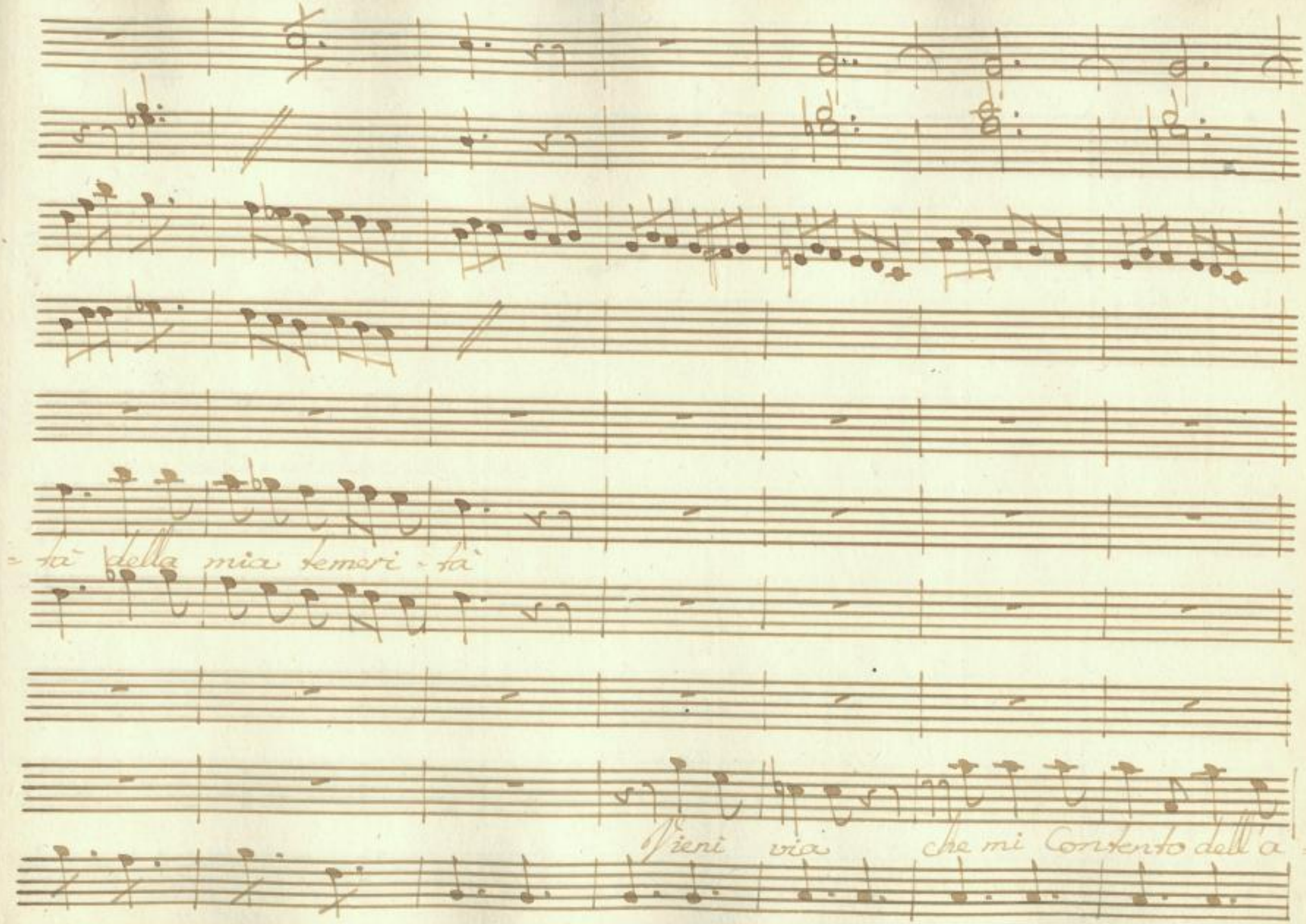

SLUB
Wir führen Wissen.
http://di... Semperoper Dresden
gefördert von der Deutschen Forschungsgemeinschaft DFG

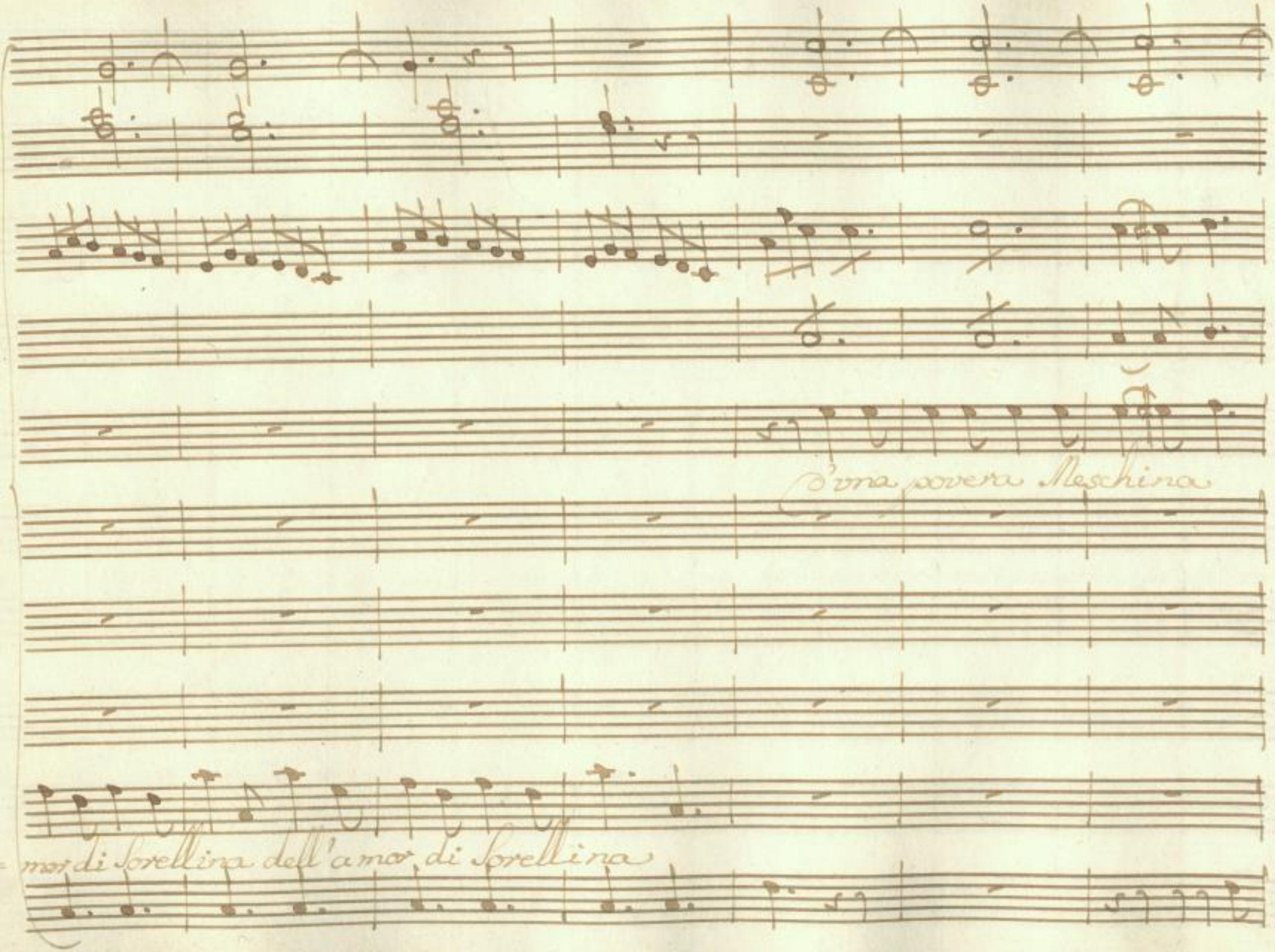

SLUB
Wir führen Wissen.
http://di... 78902601/156
Semperoper
Dresden
gefördert von der
Deutschen Forschungsgemeinschaft
DFG

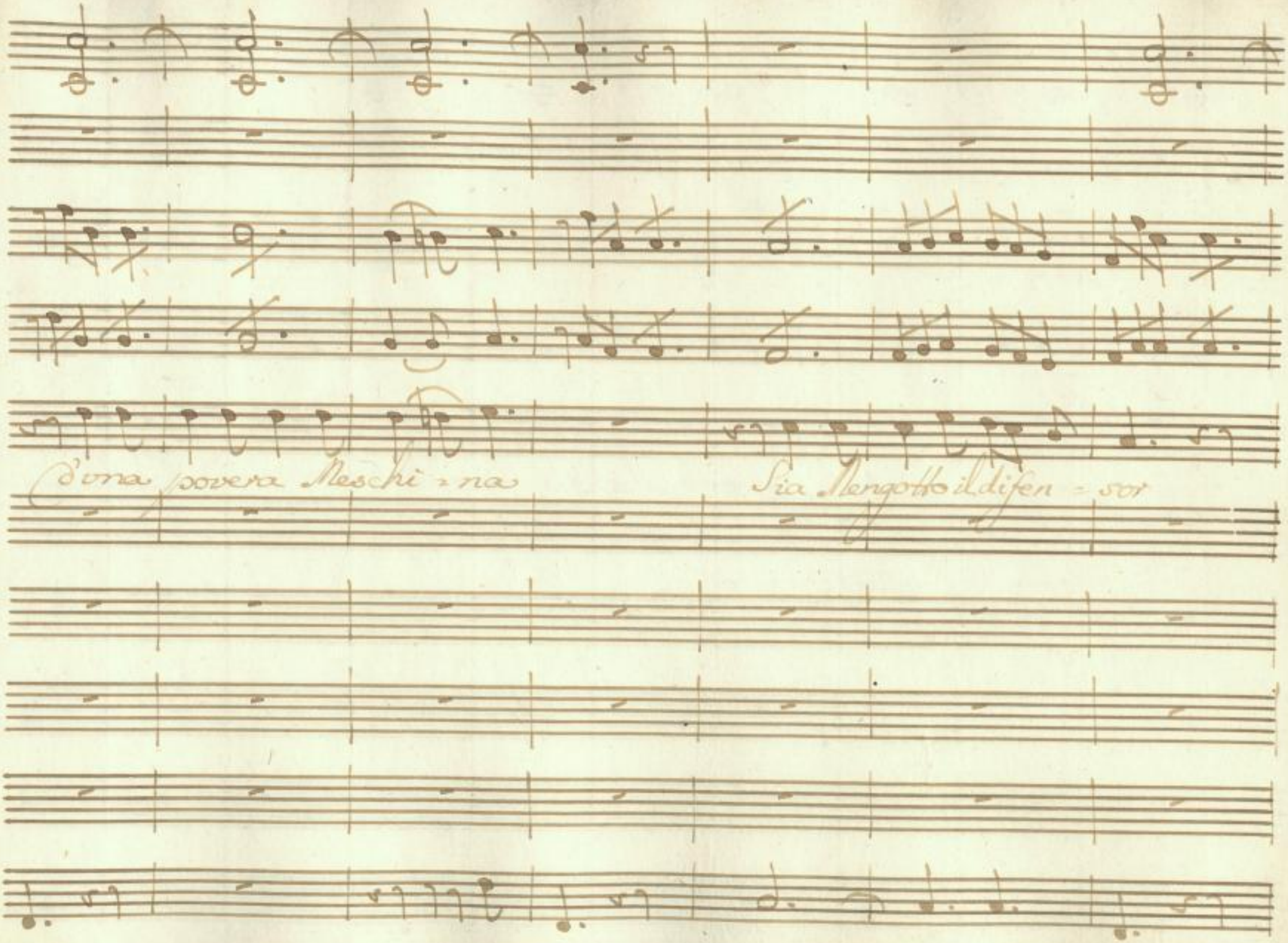

SLUB
Wir führen Wissen.
http://di... Semperoper Dresden
gefördert von der Deutschen Forschungsgemeinschaft DFG

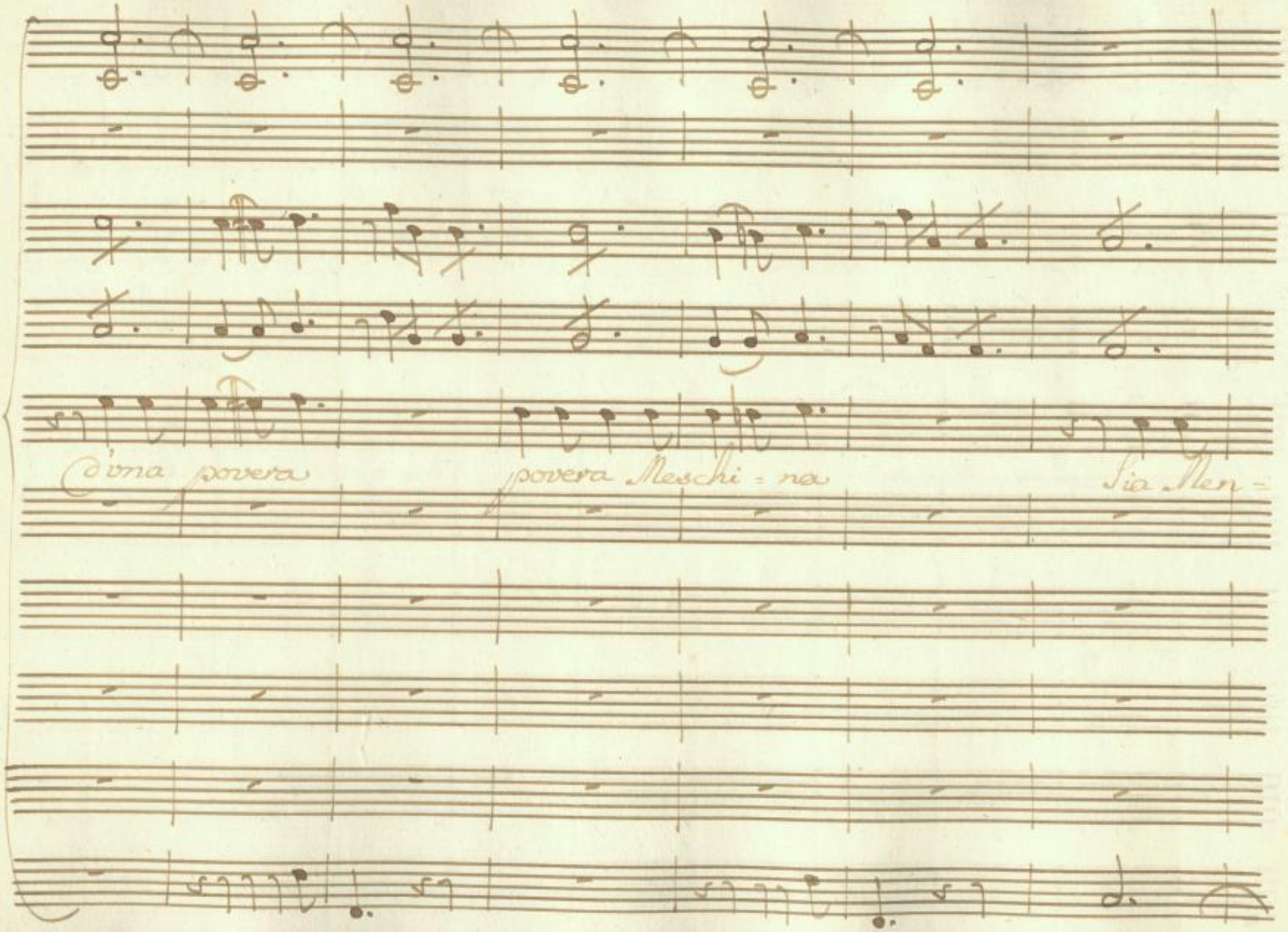

SLUB
Wir führen Wissen.
http://di... 78902601/158
Semperoper
Dresden
gefördert von der
Deutschen Forschungsgemeinschaft
DFG

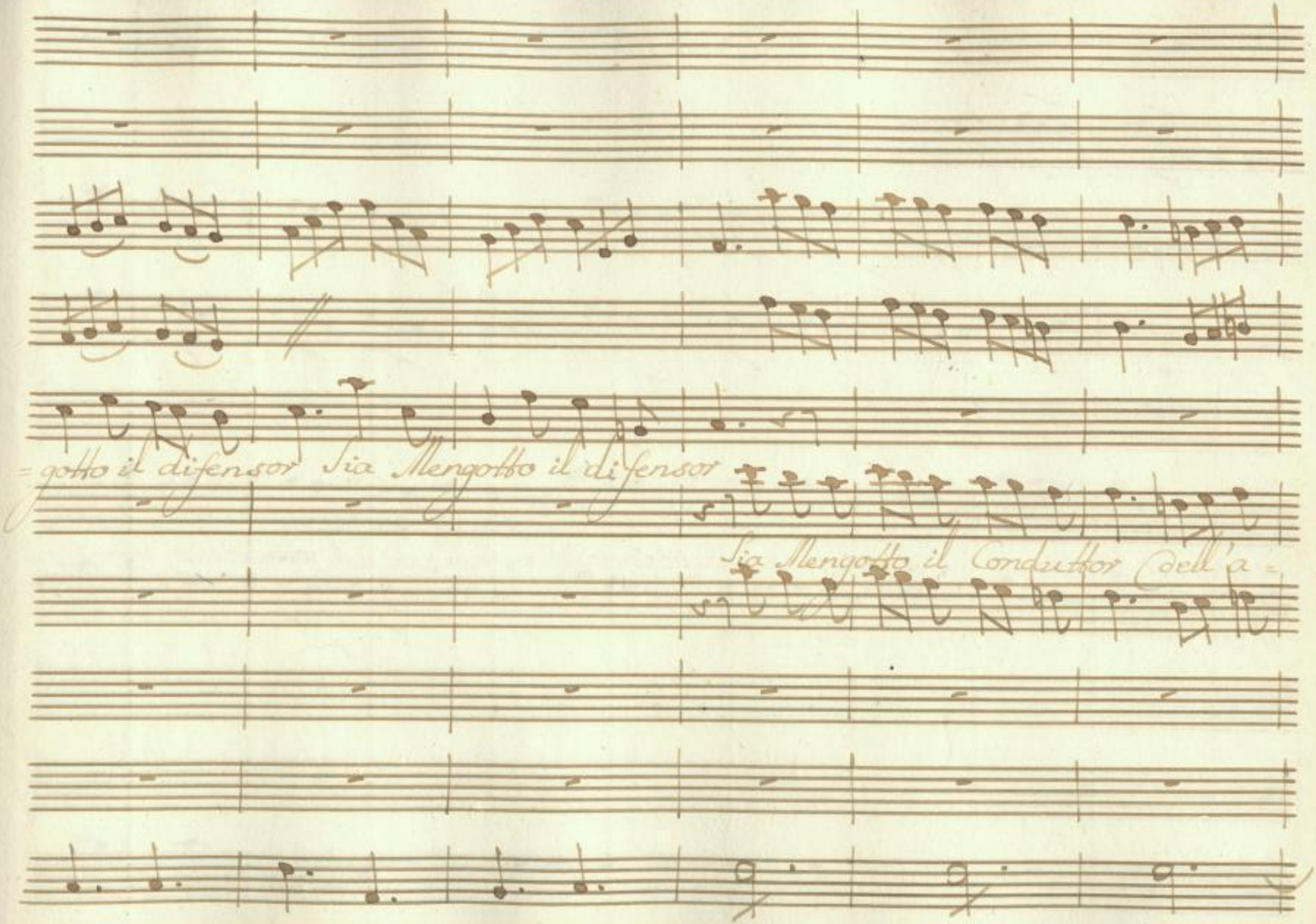

SLUB
Wir führen Wissen.
http://di... 78902601/159
Semperoper
Dresden
gefördert von der
Deutschen Forschungsgemeinschaft
DFG

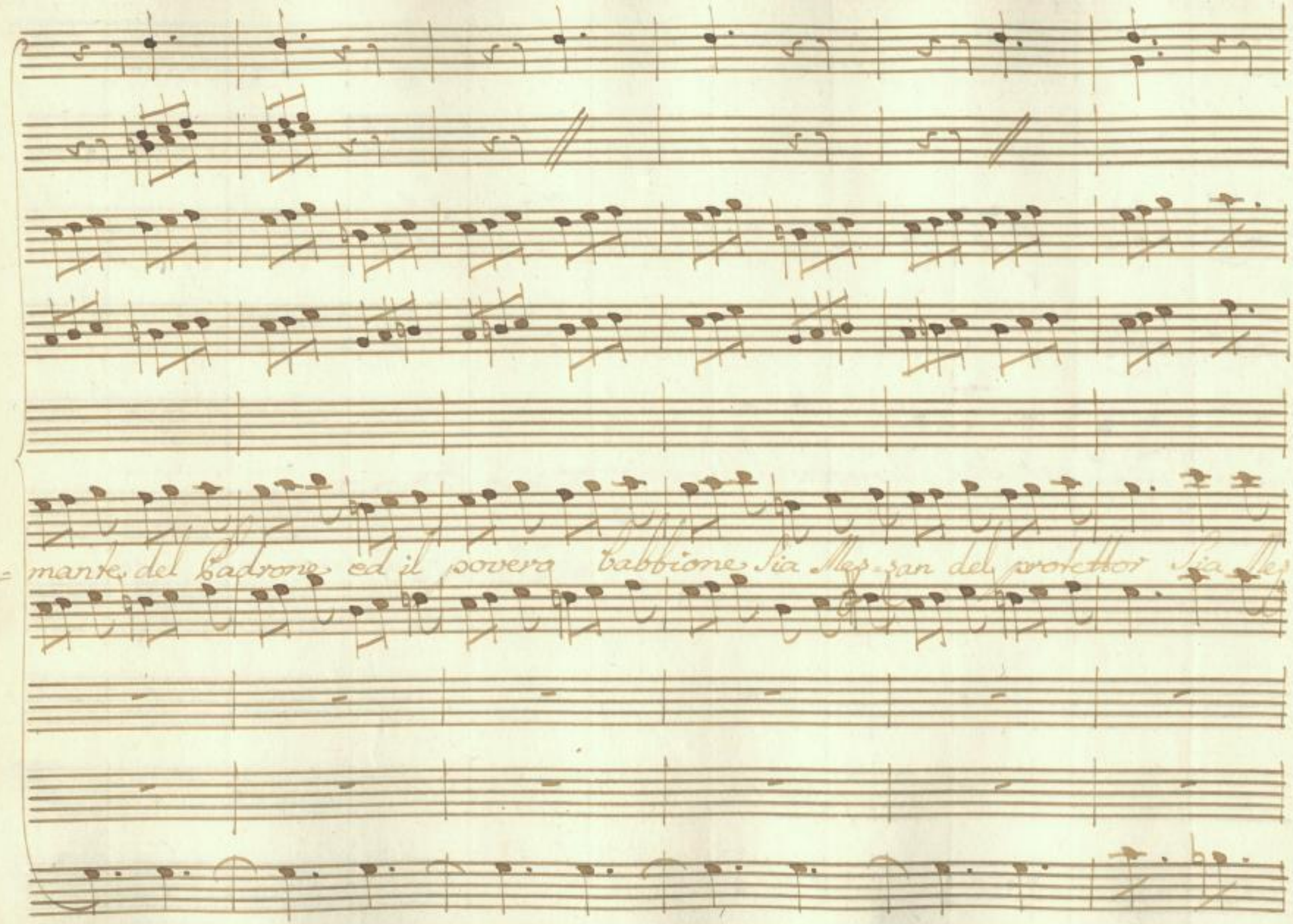

SLUB
Wir führen Wissen.
http://di... Semperoper Dresden
gefördert von der Deutschen Forschungsgemeinschaft
DFG

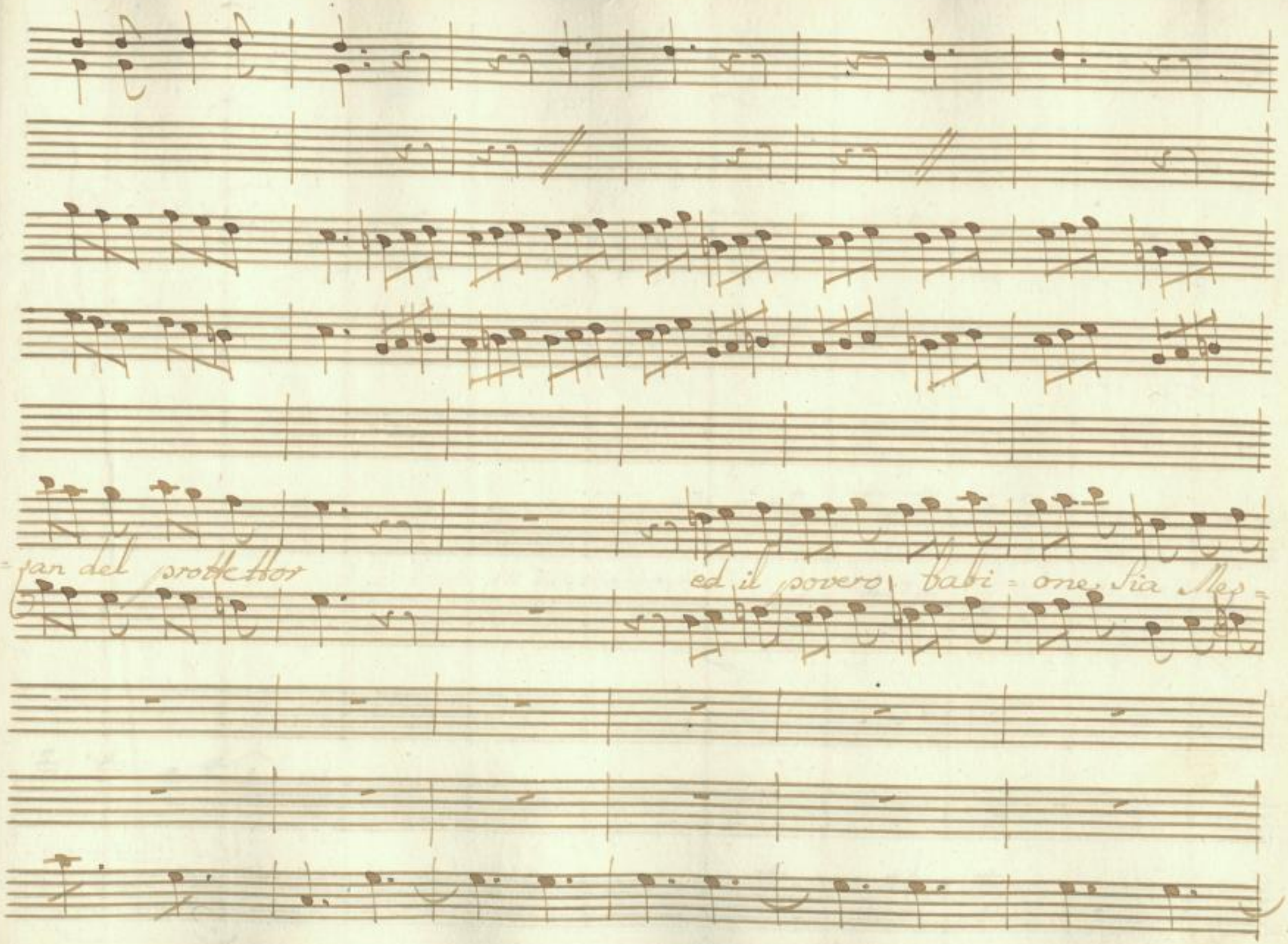

SLUB
Wir führen Wissen.
http://di... 78902601/161
Semperoper
Dresden
gefördert von der
Deutschen Forschungsgemeinschaft
DFG

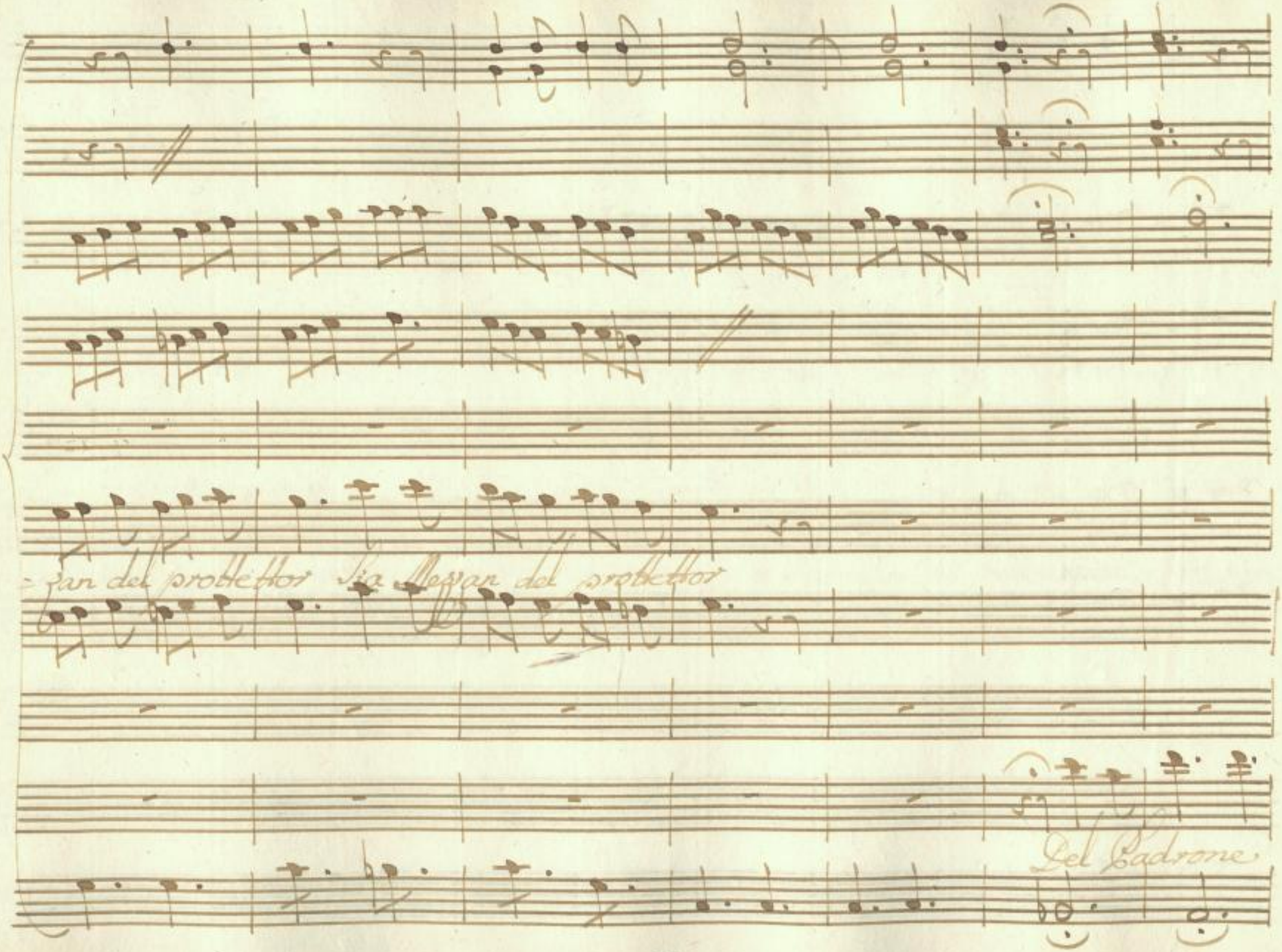

SLUB
Wir führen Wissen.
http://di... 78902601/162
Semperoper
Dresden
gefördert von der
Deutschen Forschungsgemeinschaft
DFG

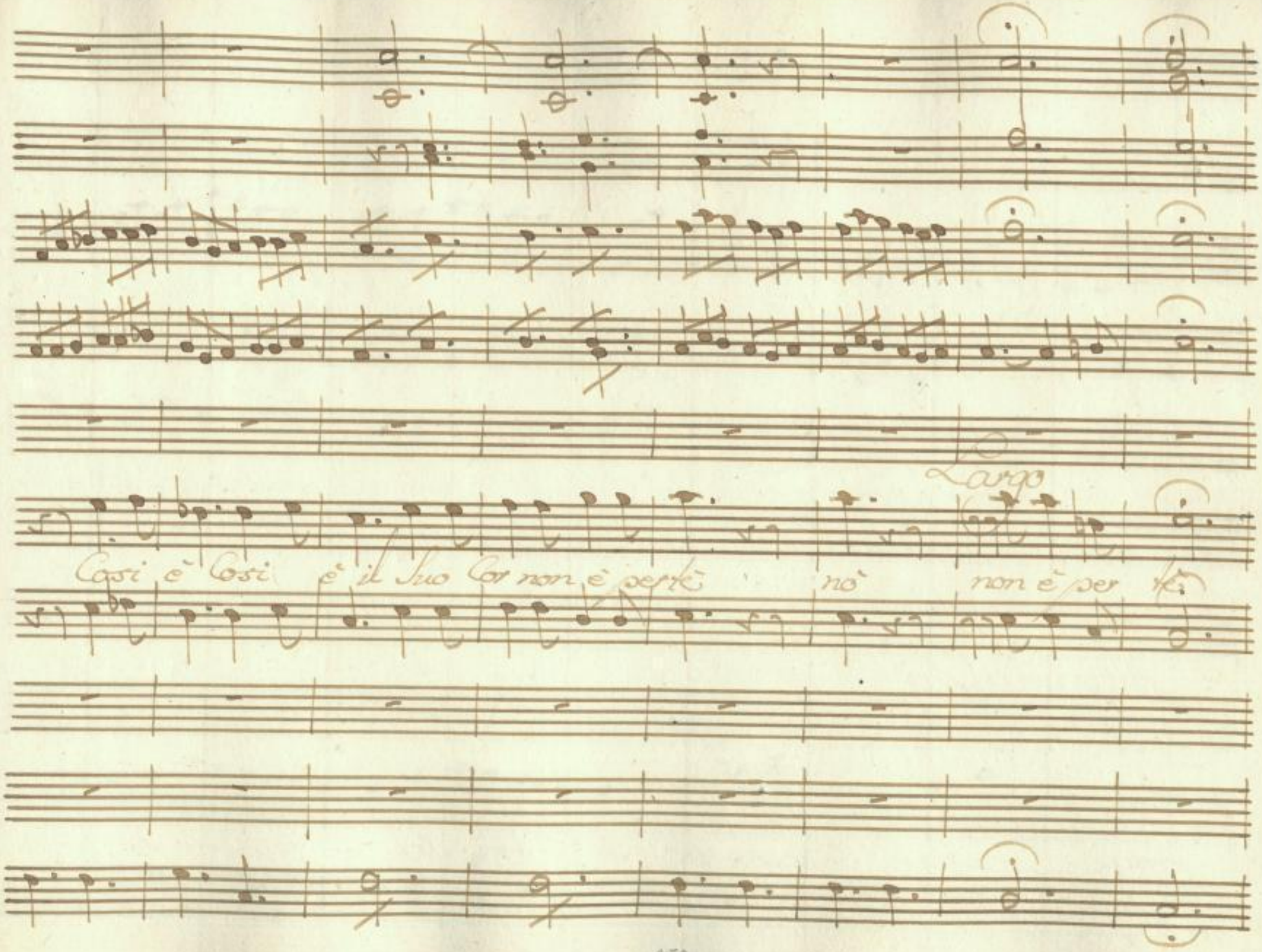

SLUB
Wir führen Wissen.
http://di... Semperoper Dresden
gefördert von der Deutschen Forschungsgemeinschaft DFG

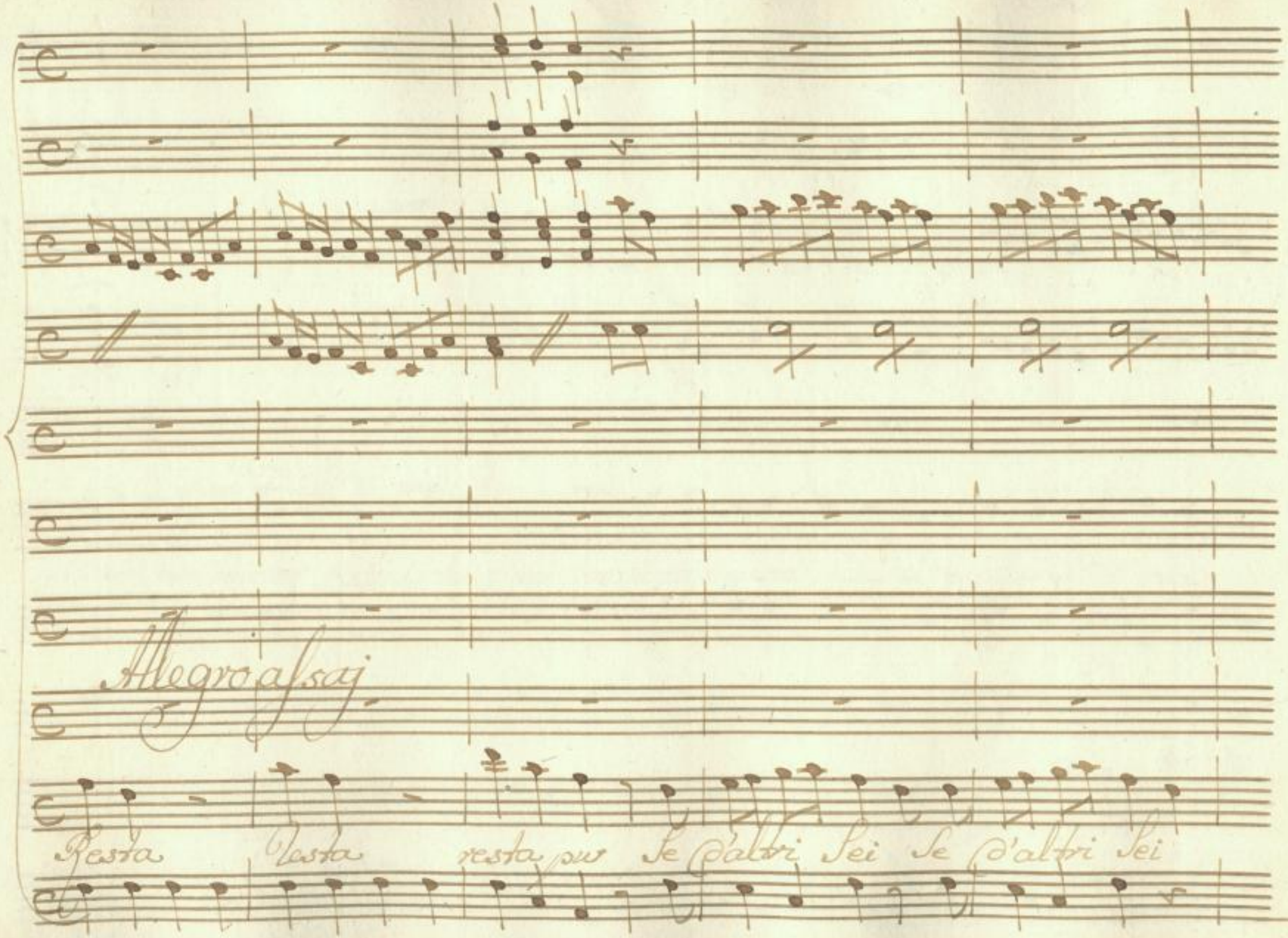

SLUB
Wir führen Wissen.
http://di... 78902601/164
Semperoper Dresden
gefördert von der Deutschen Forschungsgemeinschaft
DFG

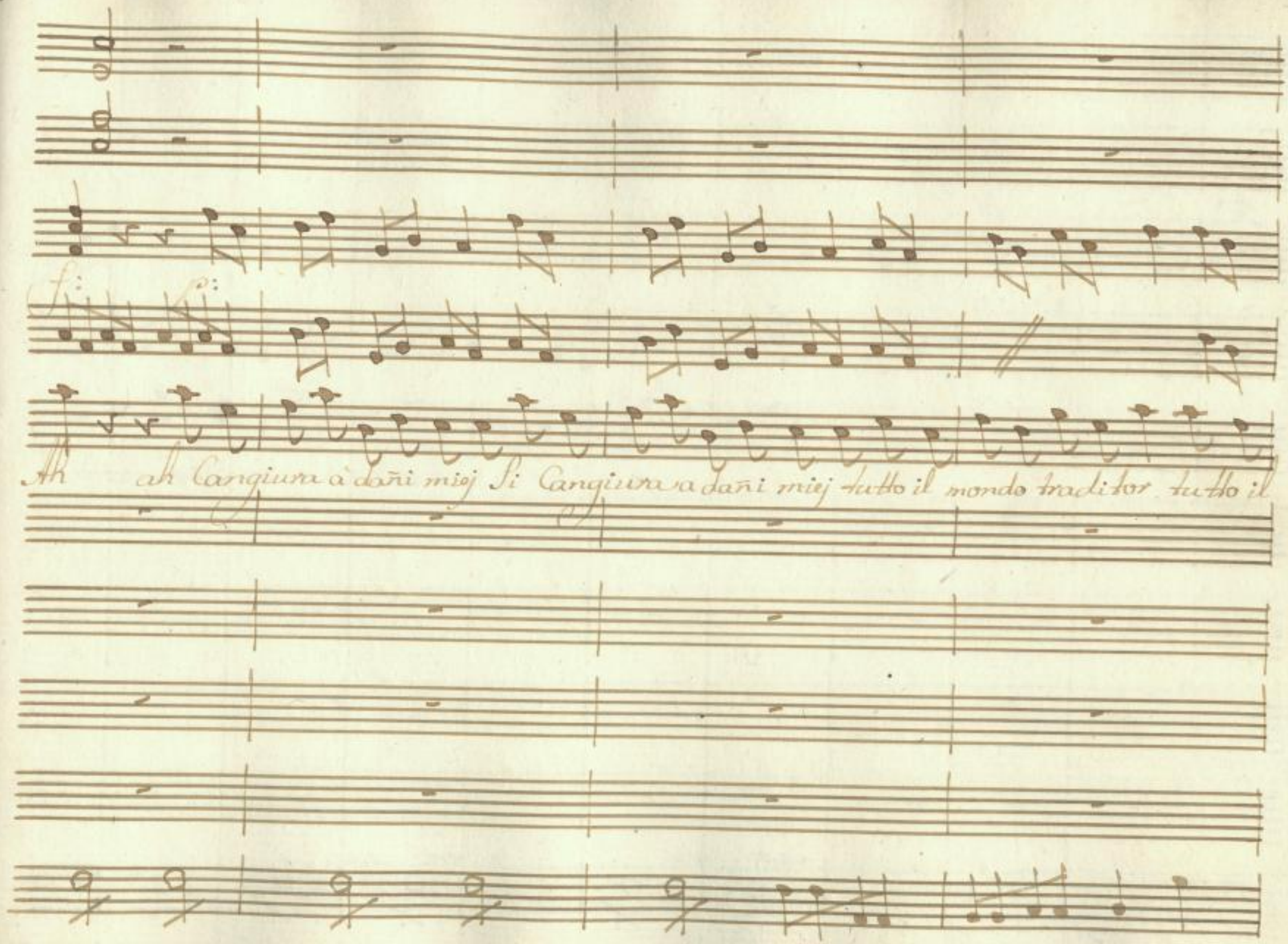

SLUB
Wir führen Wissen.
http://di... Semperoper Dresden
Sempe... 78902601/165
gefördert von der Deutschen Forschungsgemeinschaft
DFG

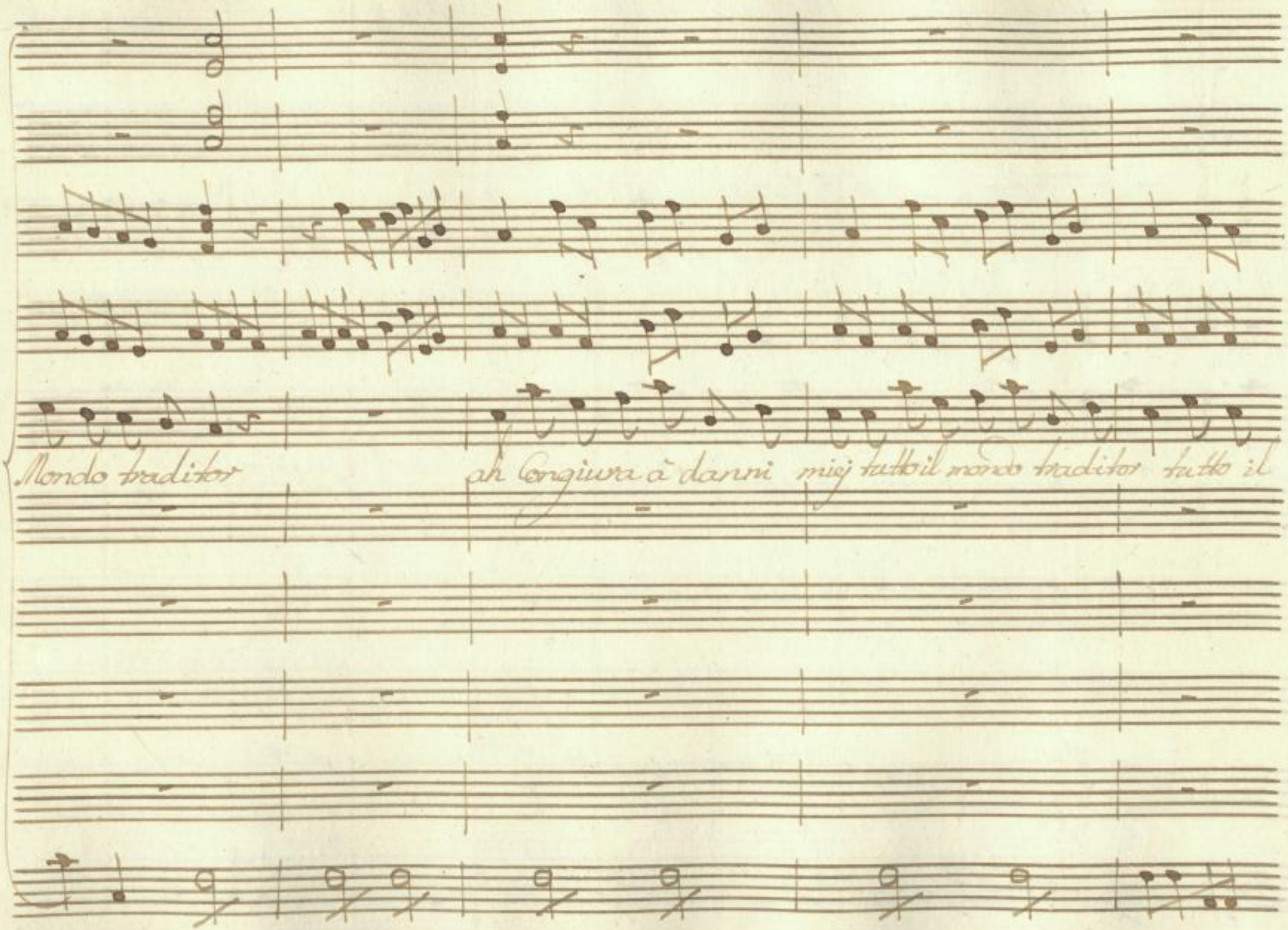

SLUB
Wir führen Wissen.
http://di... 78902601/166
Semperoper
Dresden
gefördert von der
Deutschen Forschungsgemeinschaft
DFG

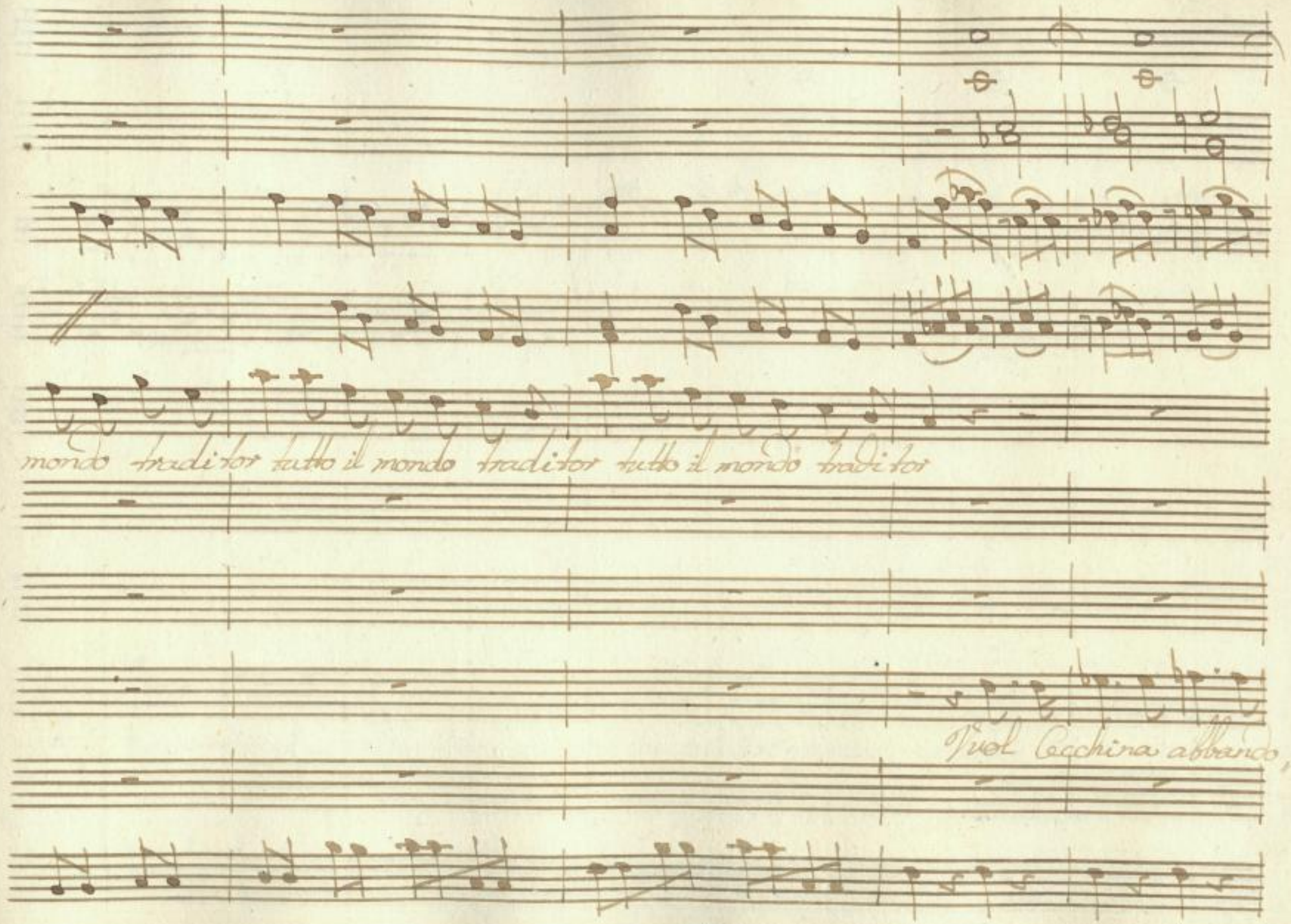

SLUB
Wir führen Wissen.
http://di... Semperoper Dresden
gefördert von der Deutschen Forschungsgemeinschaft DFG

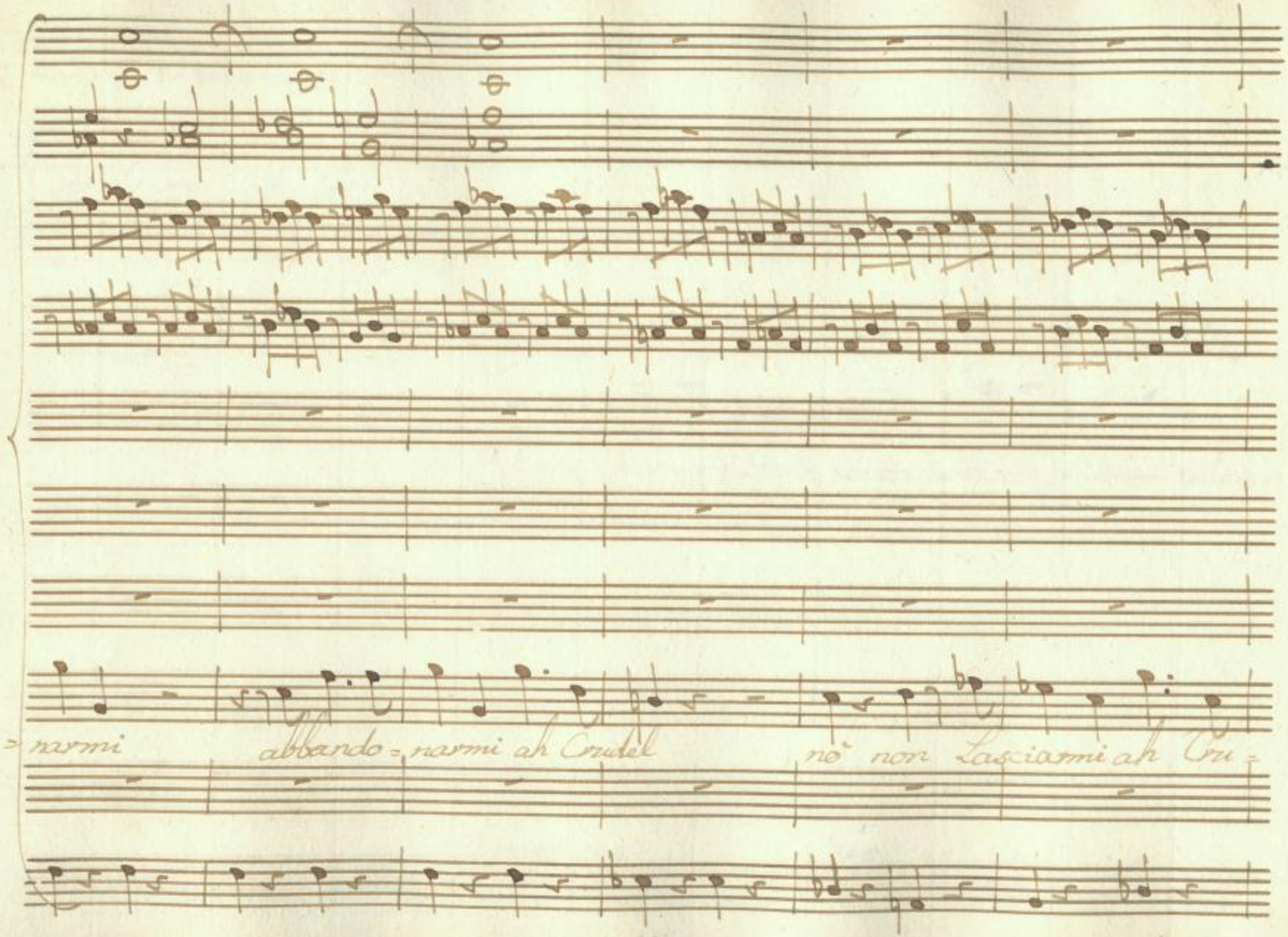

SLUB Wir führen Wissen.
http://di... Semperoper Dresden
gefördert von der Deutschen Forschungsgemeinschaft DFG

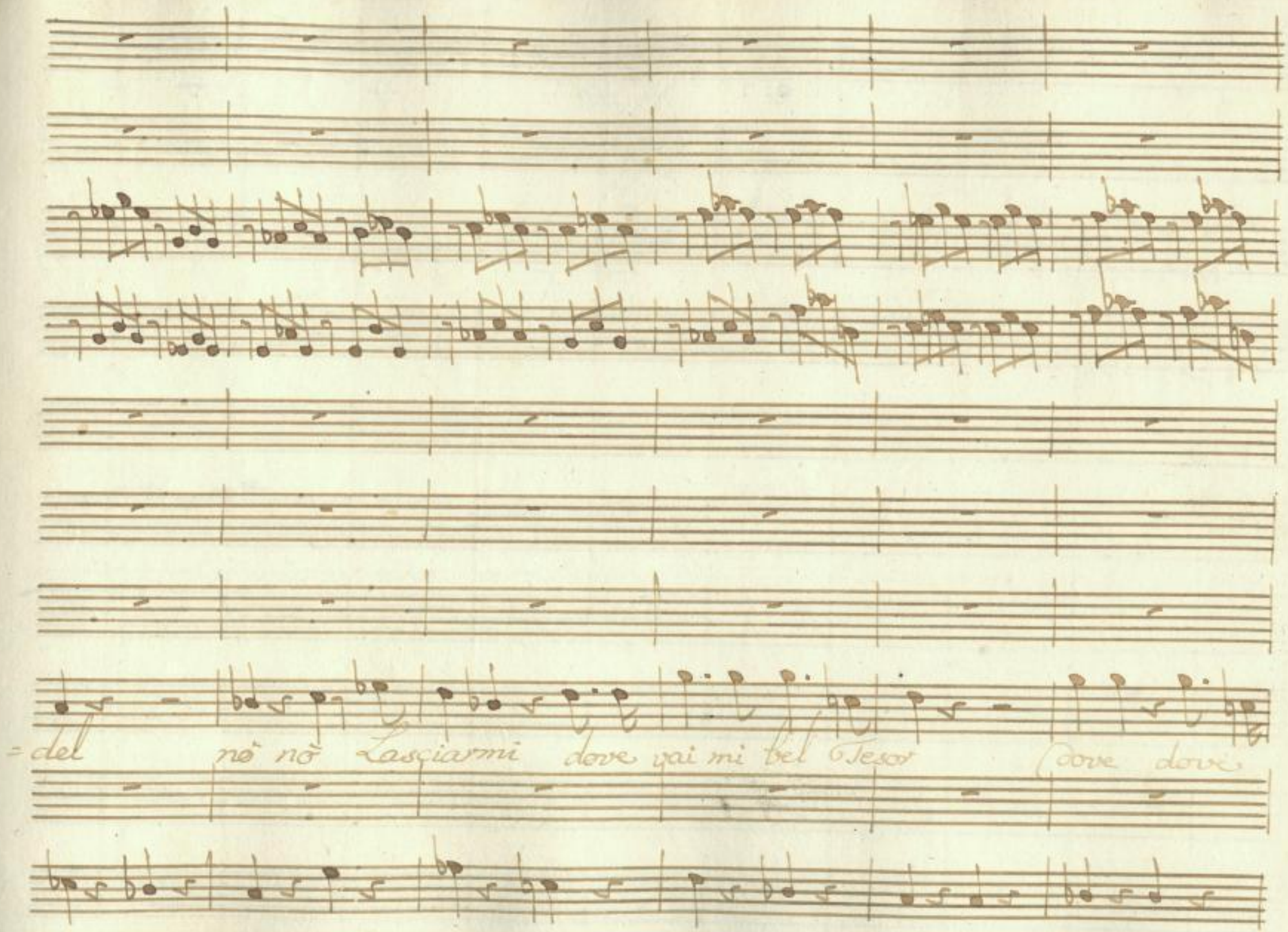

SLUB
Wir führen Wissen.
http://di... Semperoper Dresden
...78902601/169
gefördert von der Deutschen Forschungsgemeinschaft DFG

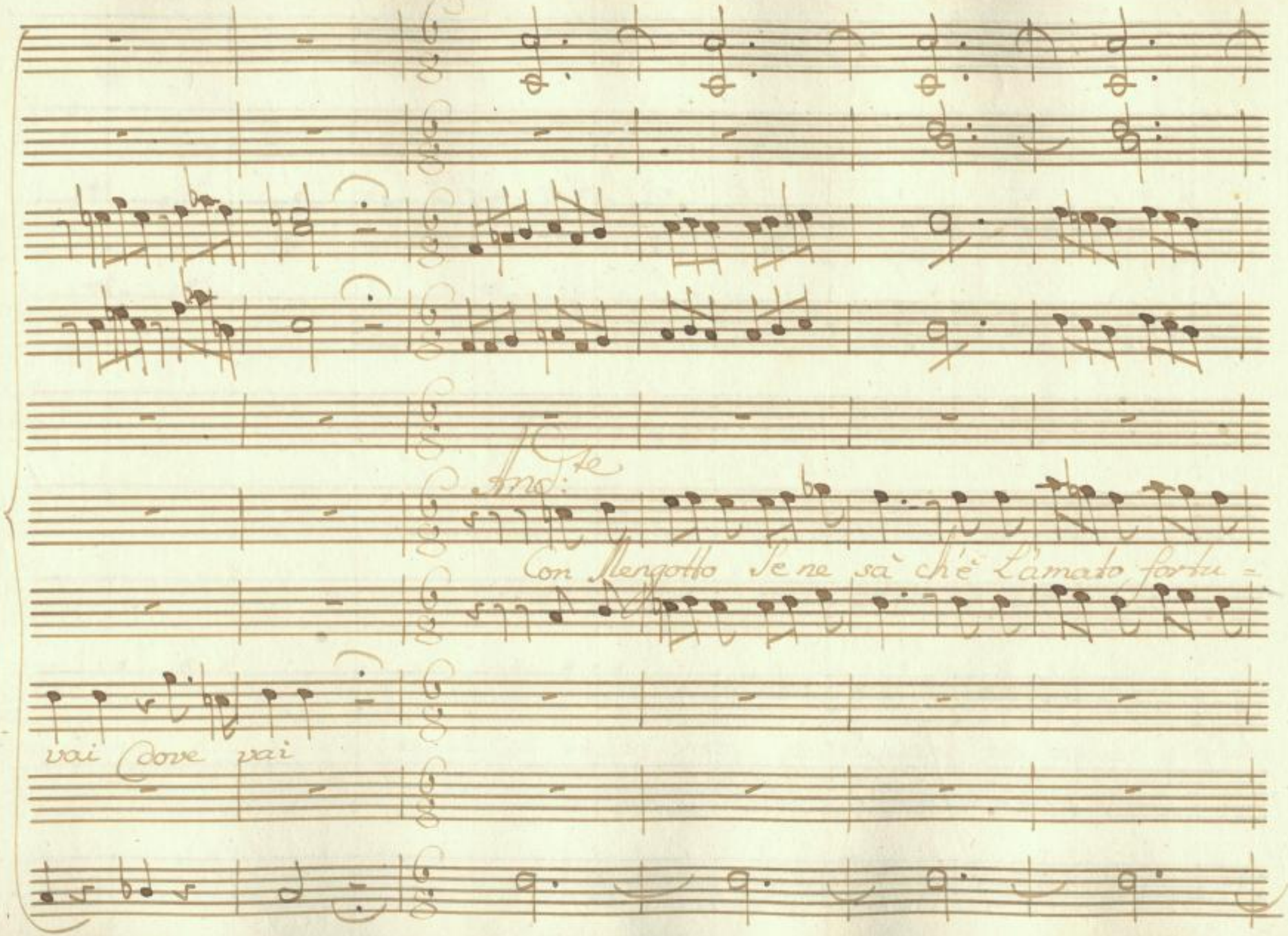

SLUB
Wir führen Wissen.
http://di... 78902601/170
Semperoper
Dresden
gefördert von der
Deutschen Forschungsgemeinschaft
DFG

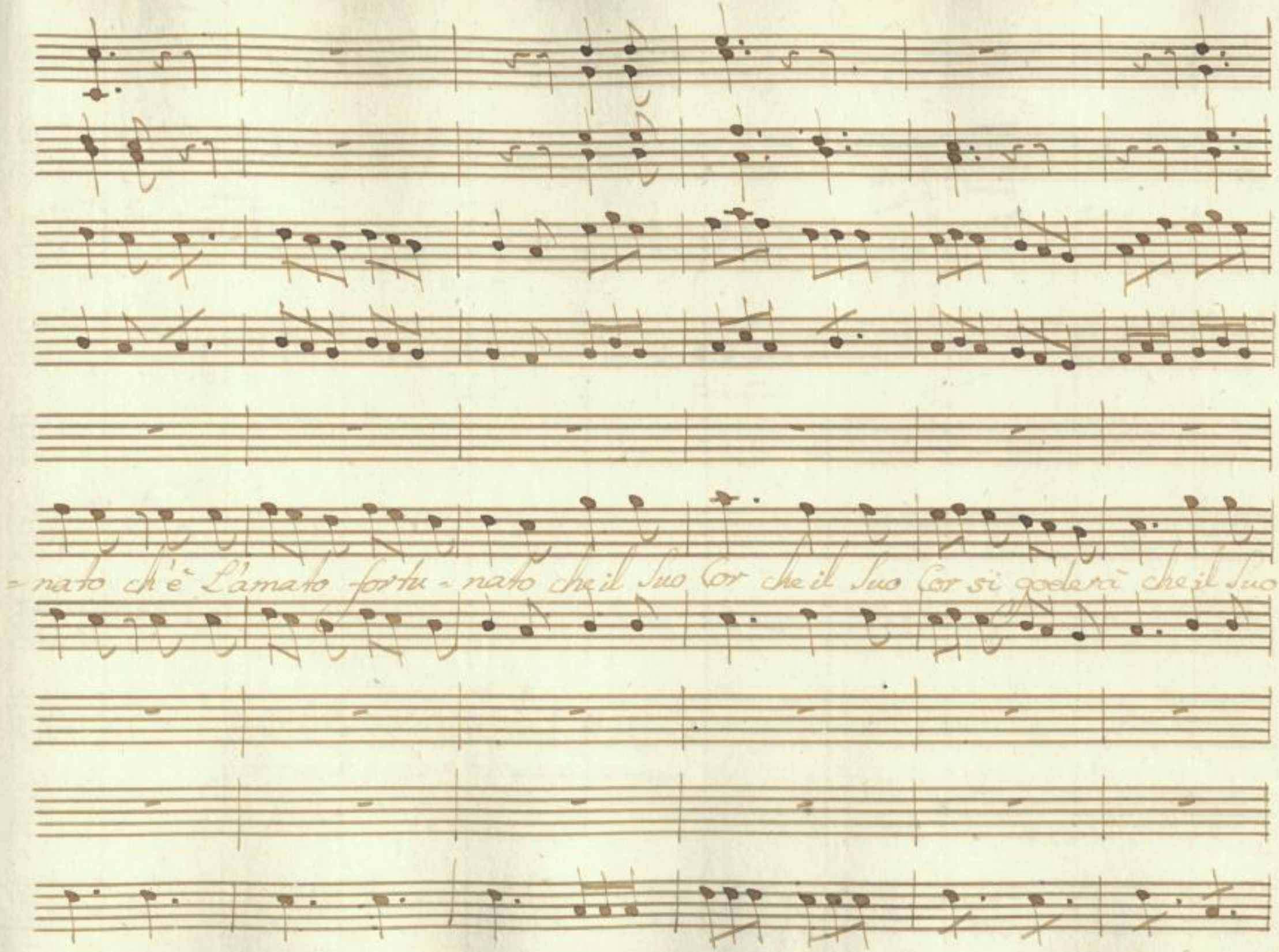

SLUB
Wir führen Wissen.
http://di... 78902601/171
Semperoper
Dresden
gefördert von der
Deutschen Forschungsgemeinschaft
DFG

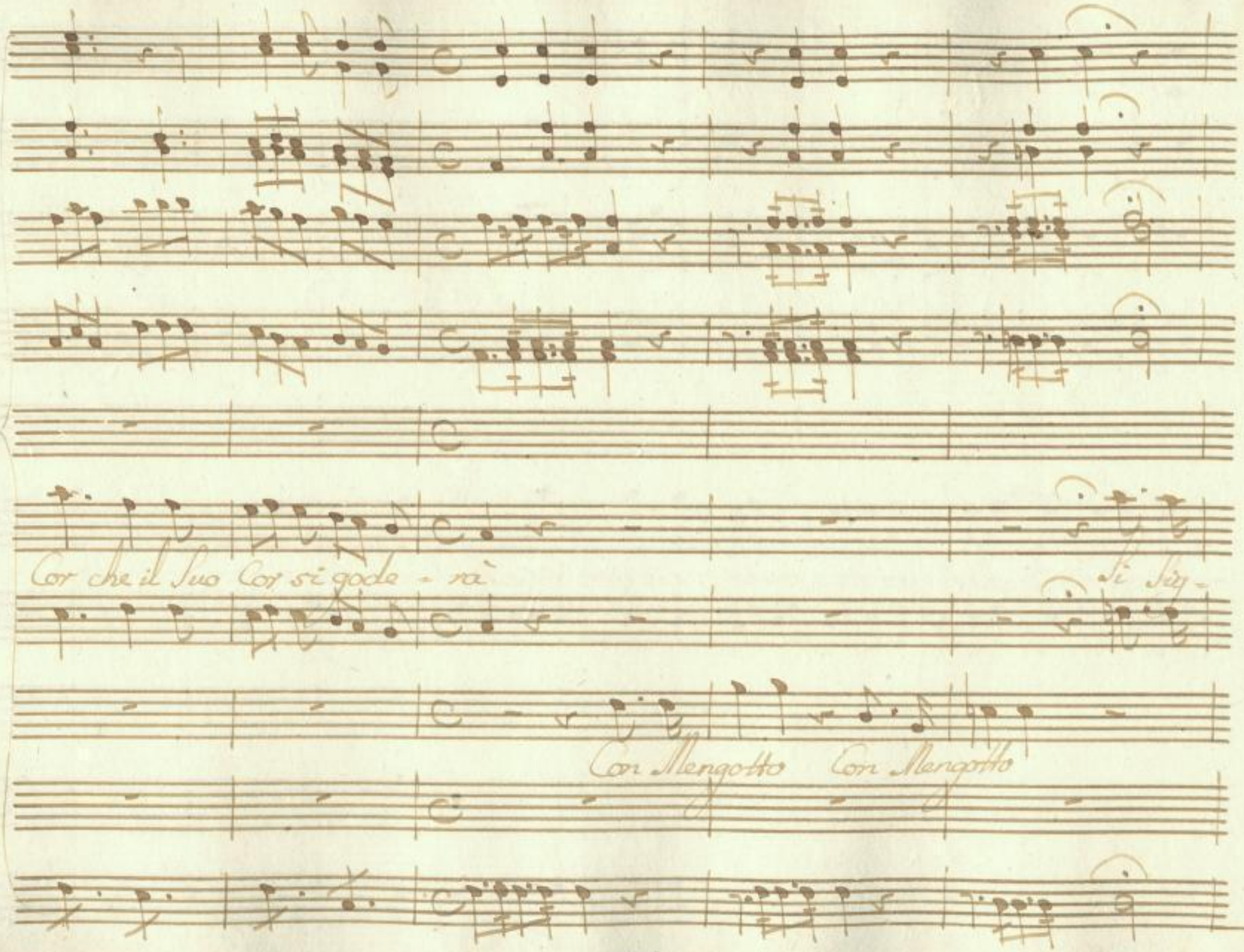

SLUB
Wir führen Wissen.
http://di... 78902601/172
Semperoper Dresden
gefördert von der Deutschen Forschungsgemeinschaft
DFG

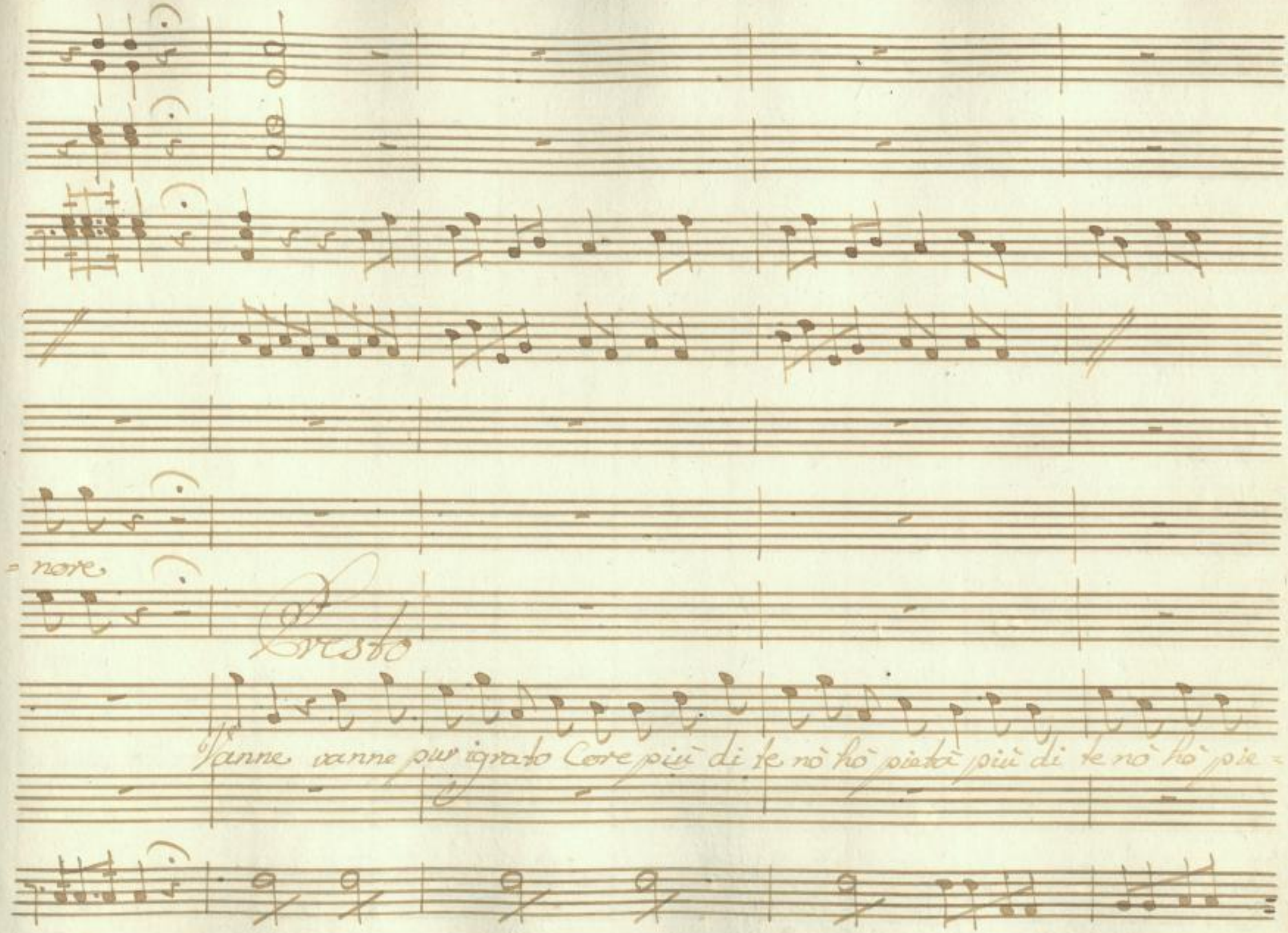

SLUB
Wir führen Wissen.
http://di... Semperoper Dresden
gefördert von der Deutschen Forschungsgemeinschaft
DFG

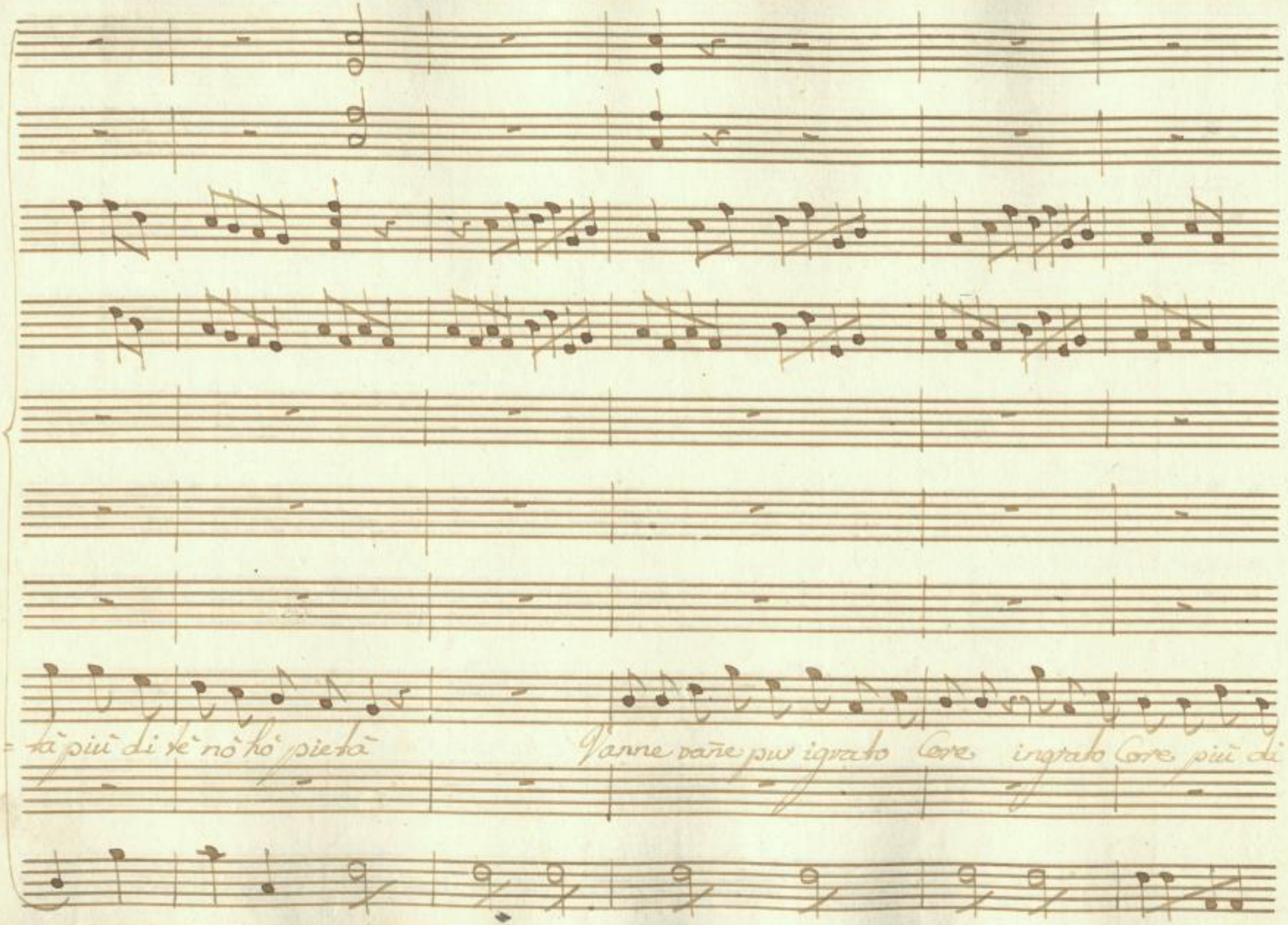

SLUB
Wir führen Wissen.
http://di... 78902601/174
Semperoper Dresden
gefördert von der Deutschen Forschungsgemeinschaft
DFG

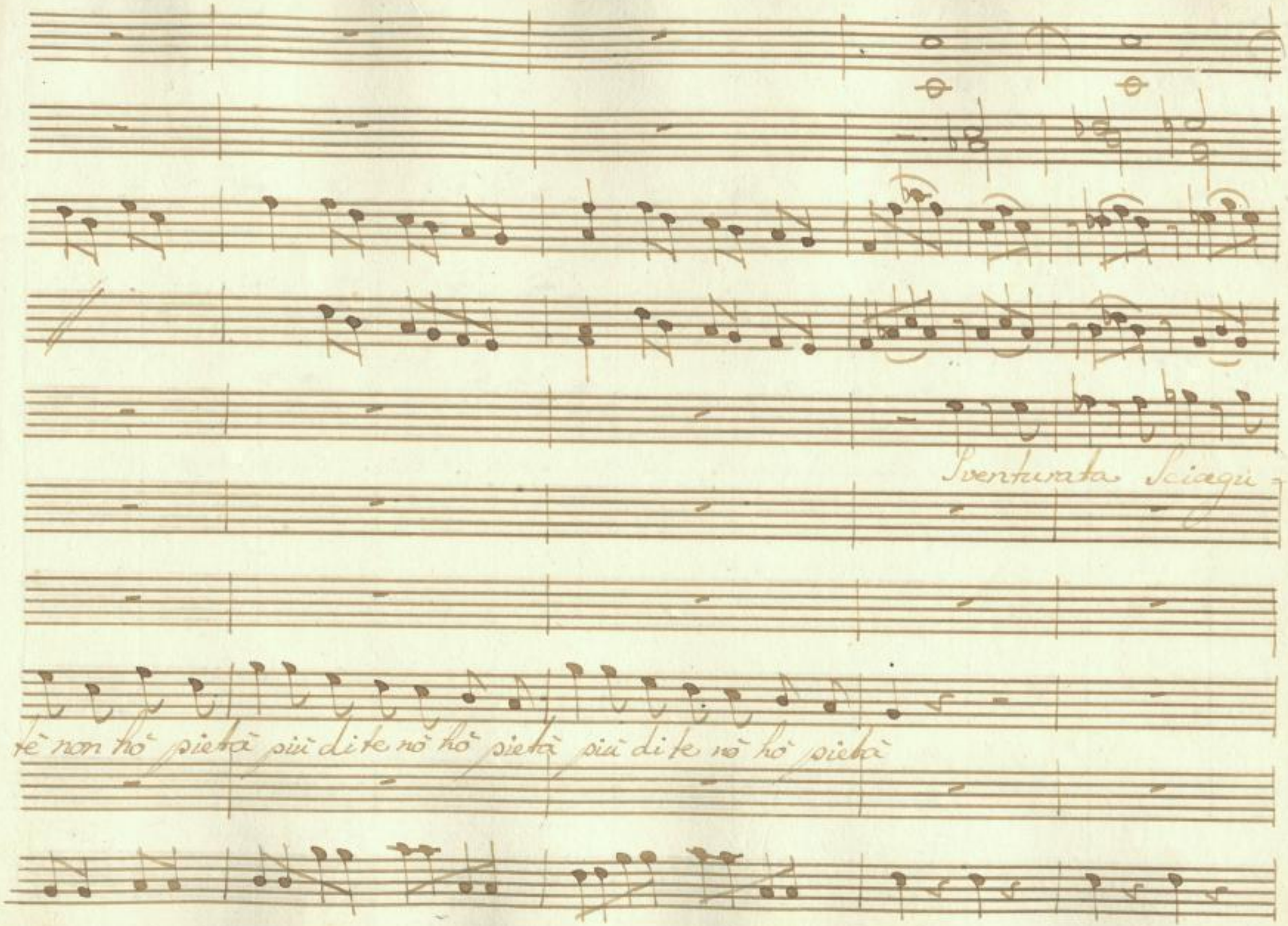

SLUB
Wir führen Wissen.
http://di... 78902601/175
Semperoper Dresden
gefördert von der Deutschen Forschungsgemeinschaft
DFG

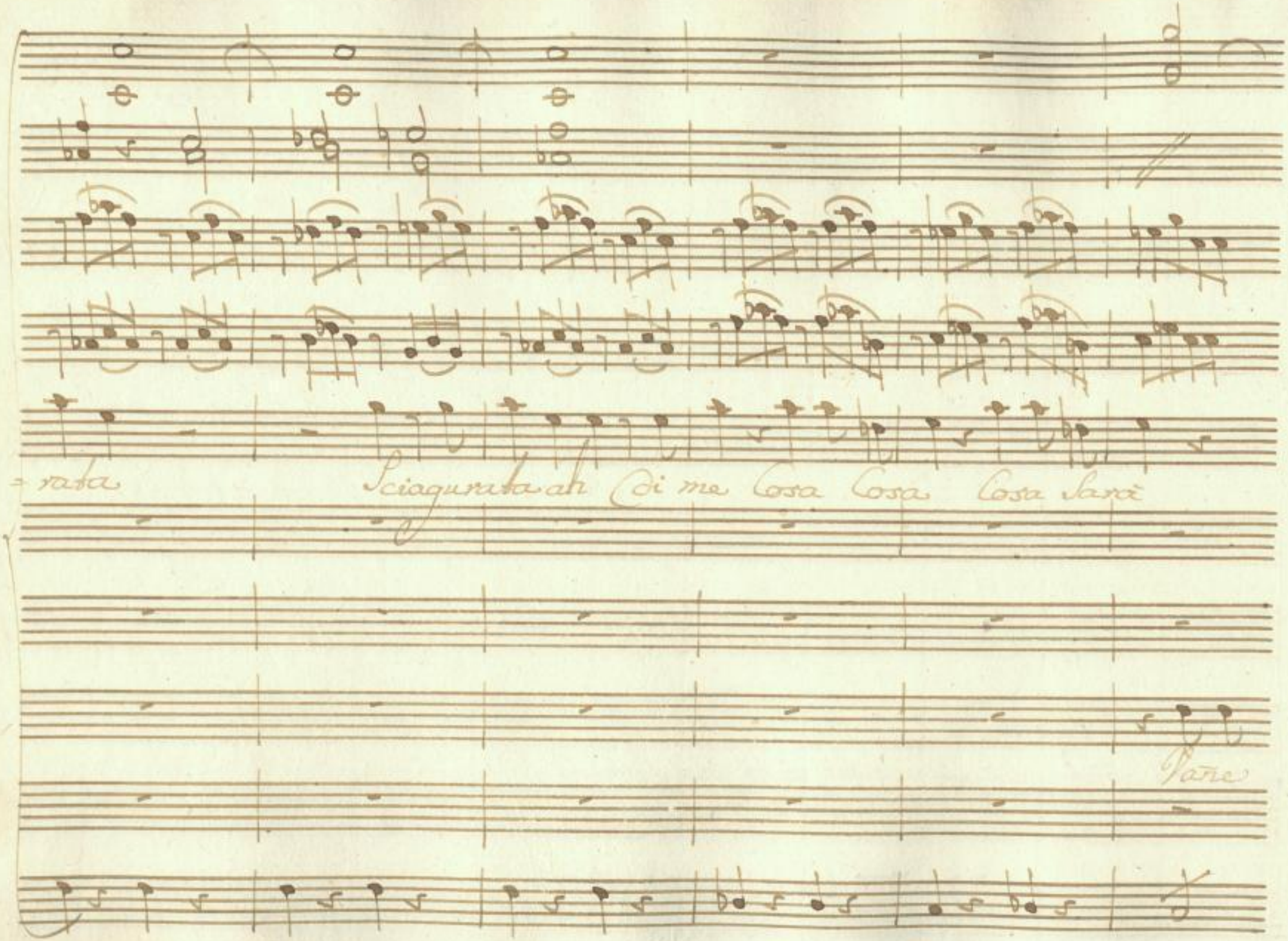

SLUB
Wir führen Wissen.
http://di... 78902601/176
Semperoper
Dresden
gefördert von der
Deutschen Forschungsgemeinschaft
DFG

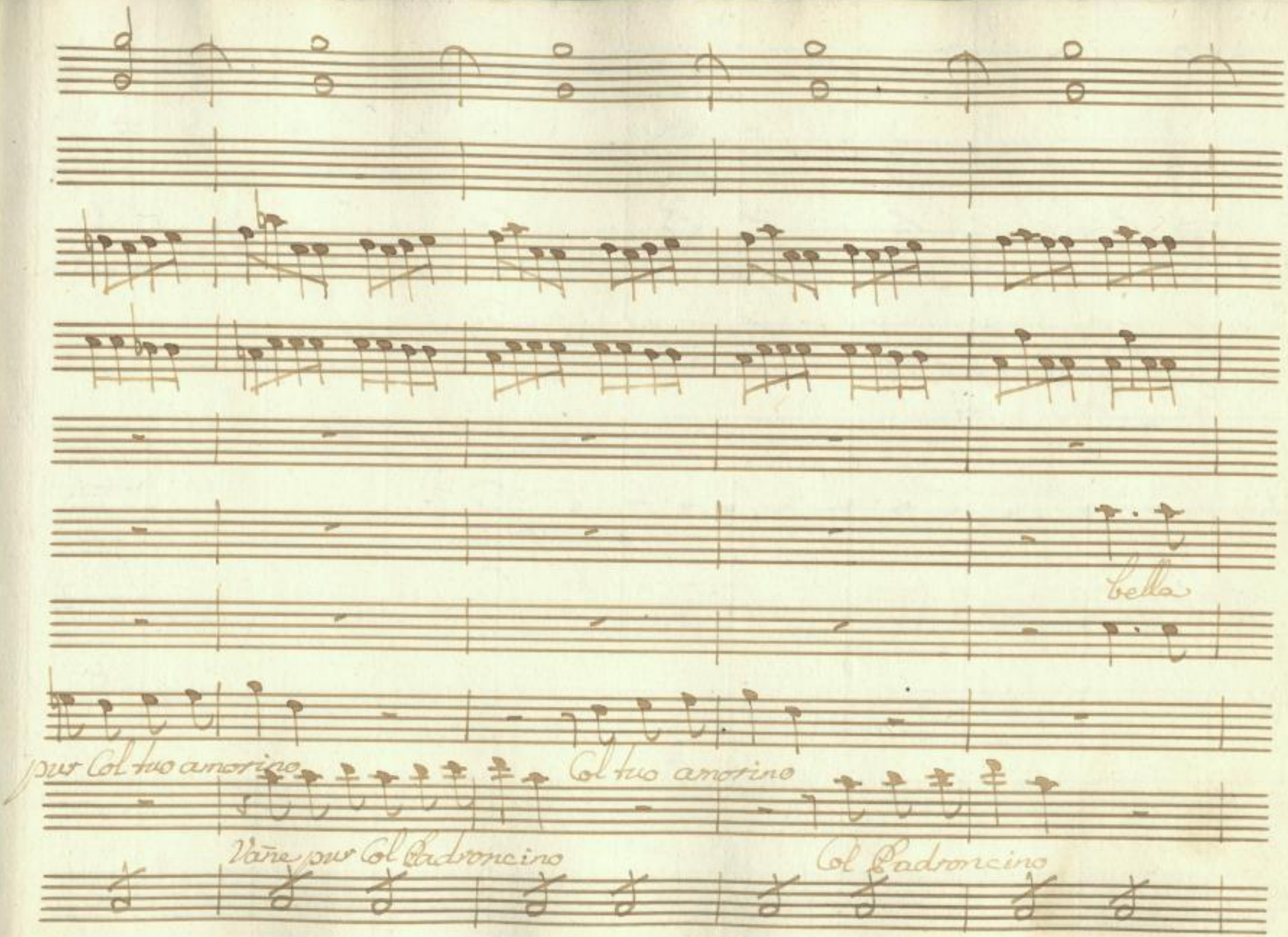

SLUB
Wir führen Wissen.
http://di... 78902601/177
Semperoper
Dresden
gefördert von der
Deutschen Forschungsgemeinschaft
DFG

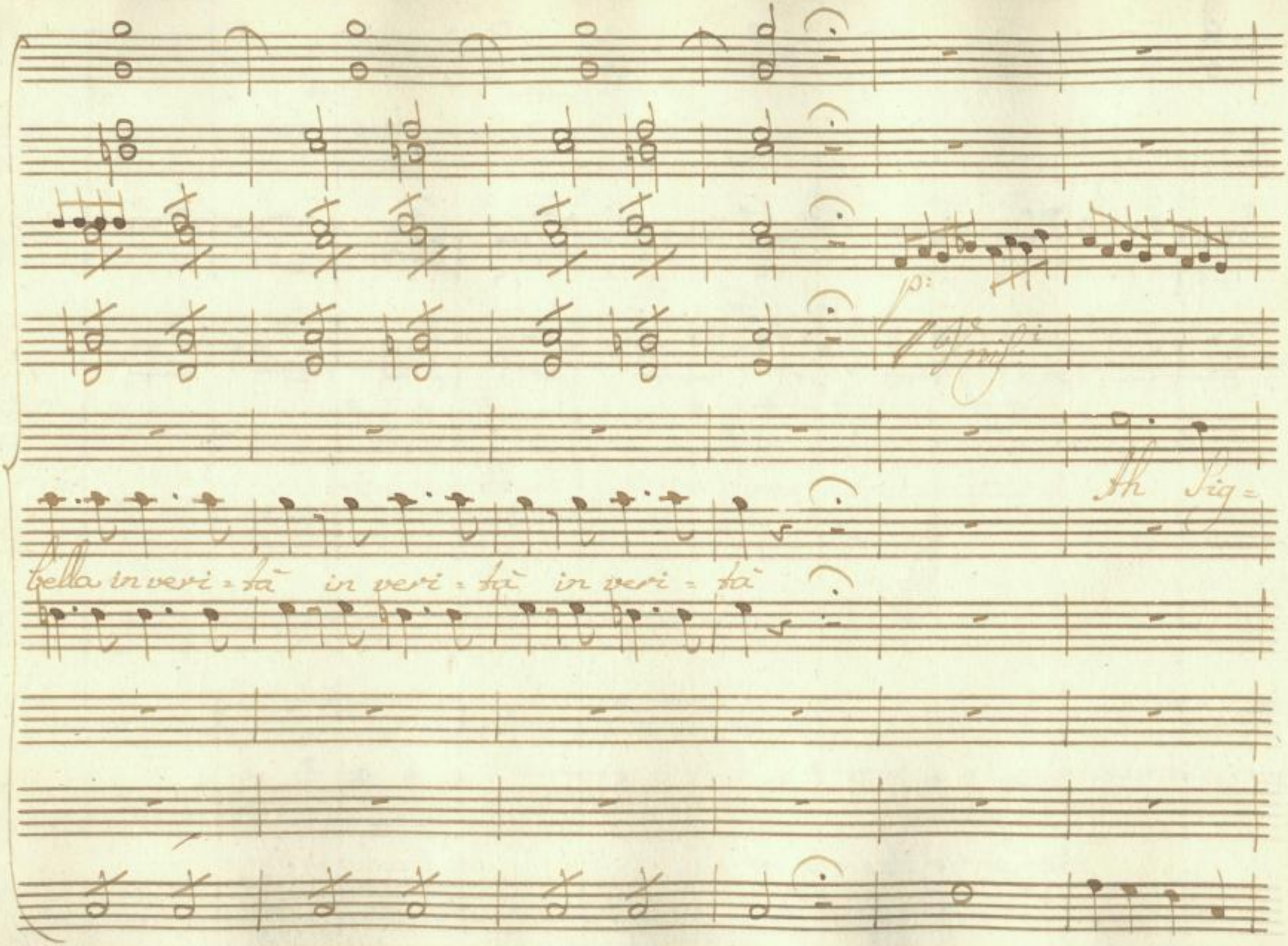

SLUB
Wir führen Wissen.
http://di... 78902601/178
Semperoper
Dresden
gefördert von der
Deutschen Forschungsgemeinschaft
DFG

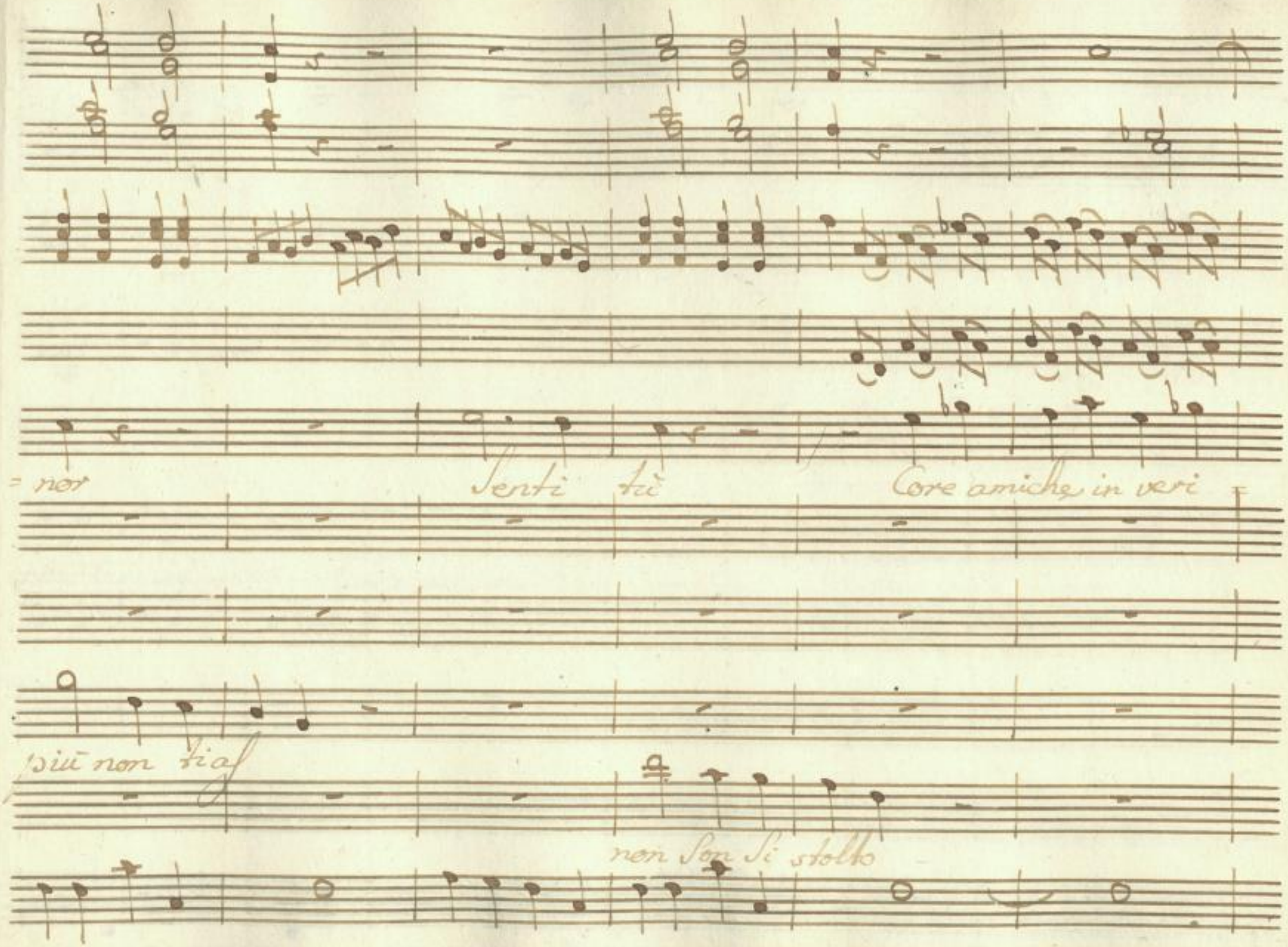

SLUB
Wir führen Wissen.
http://di... 78902601/179
Semperoper
Dresden
gefördert von der
Deutschen Forschungsgemeinschaft
DFG

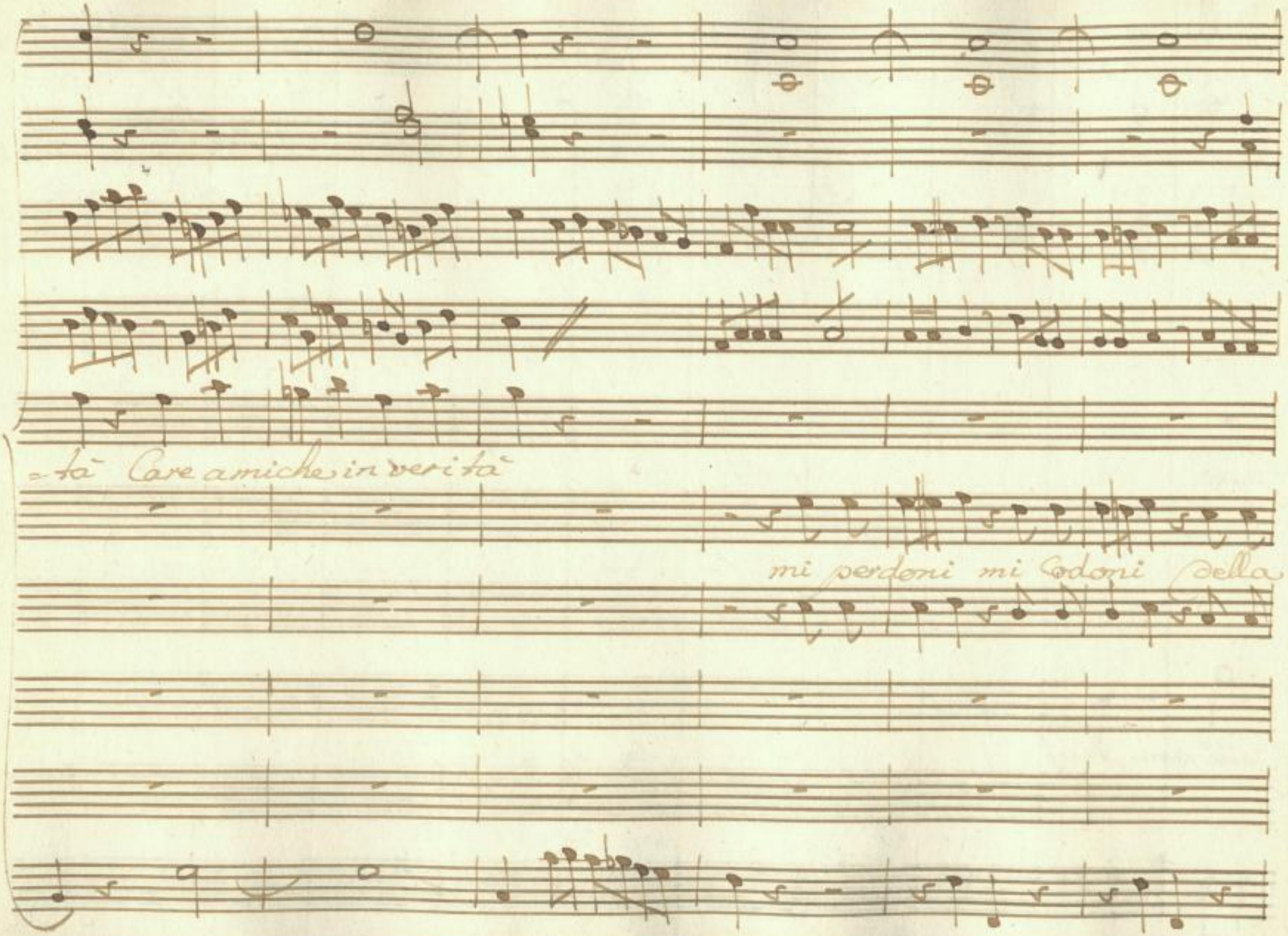

SLUB
Wir führen Wissen.
http://di... 78902601/180
Semperoper
Dresden
gefördert von der
Deutschen Forschungsgemeinschaft
DFG

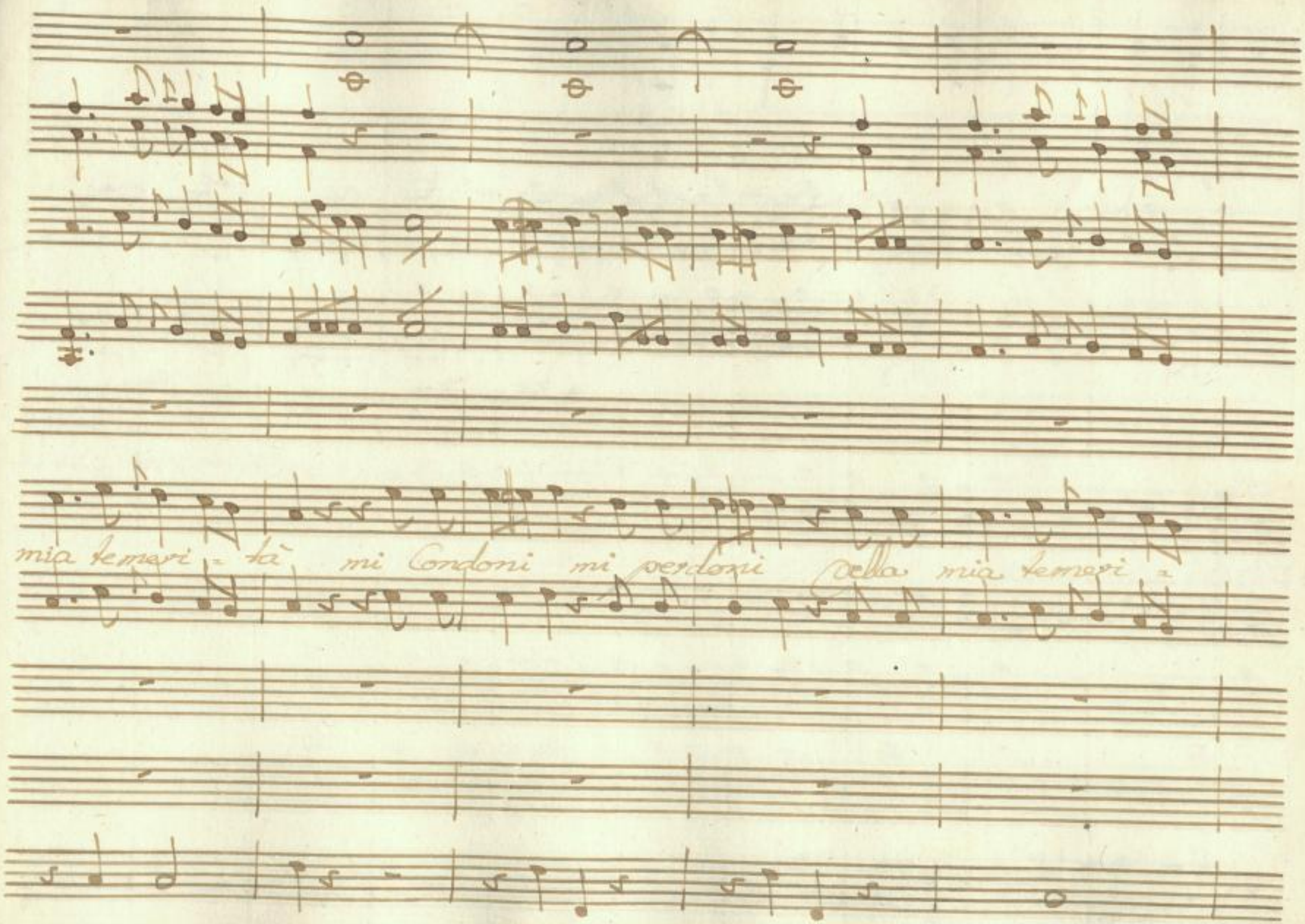

SLUB
Wir führen Wissen.
http://di... Semperoper Dresden
gefördert von der Deutschen Forschungsgemeinschaft DFG

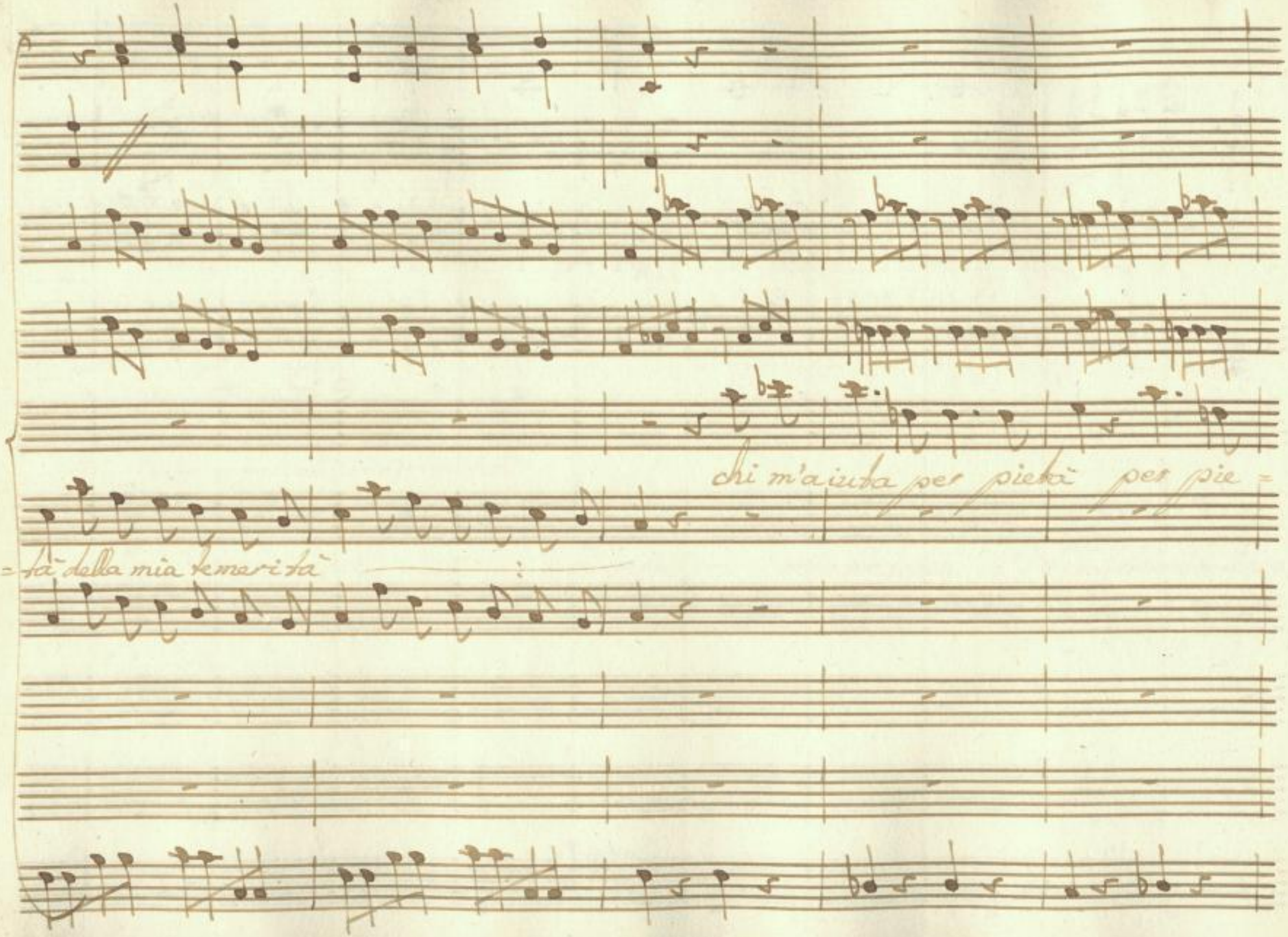

SLUB
Wir führen Wissen.
http://di... Semperoper Dresden
gefördert von der Deutschen Forschungsgemeinschaft DFG

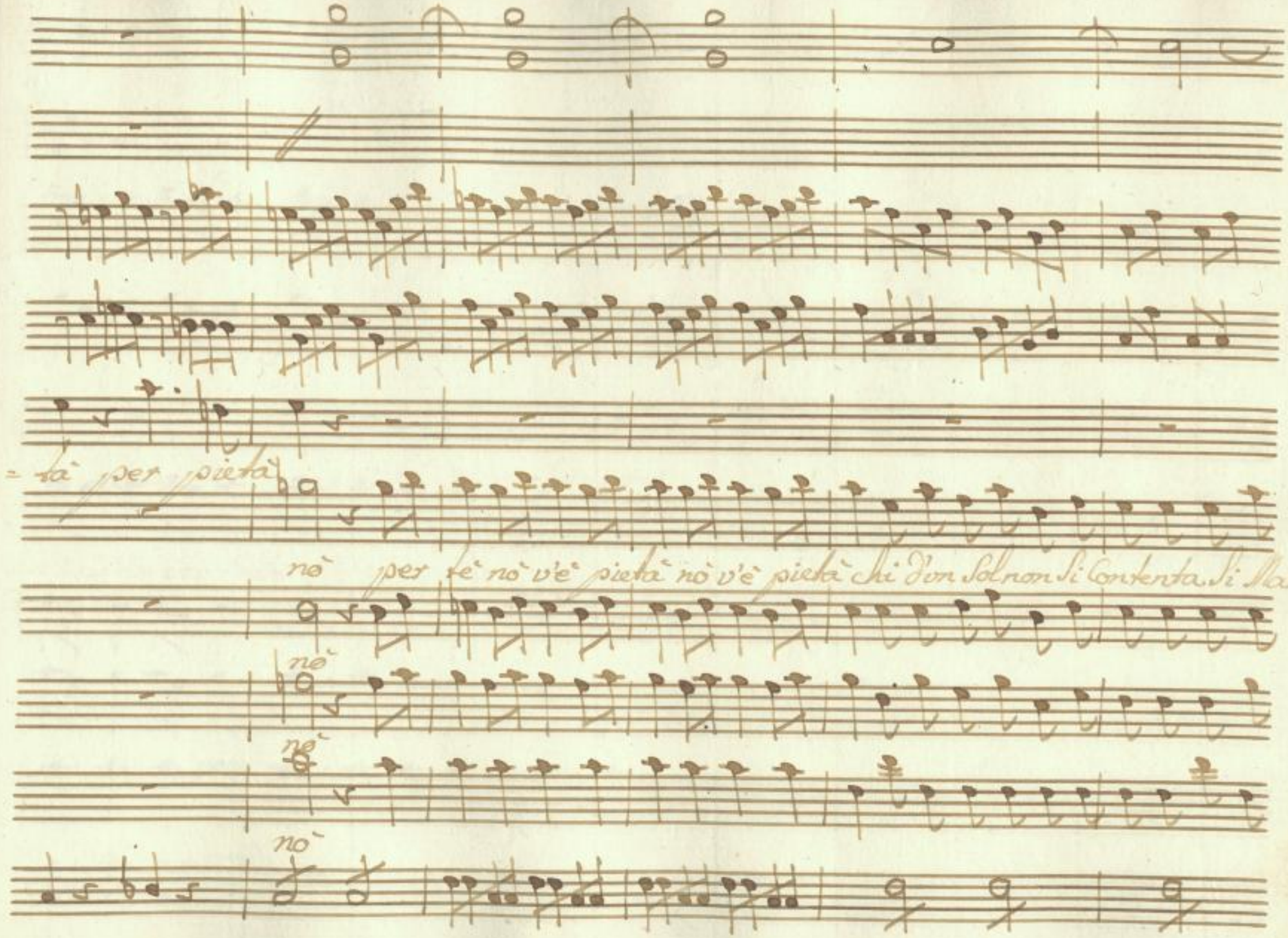

SLUB
Wir führen Wissen.
http://di... 78902601/183
Semperoper Dresden
gefördert von der Deutschen Forschungsgemeinschaft
DFG

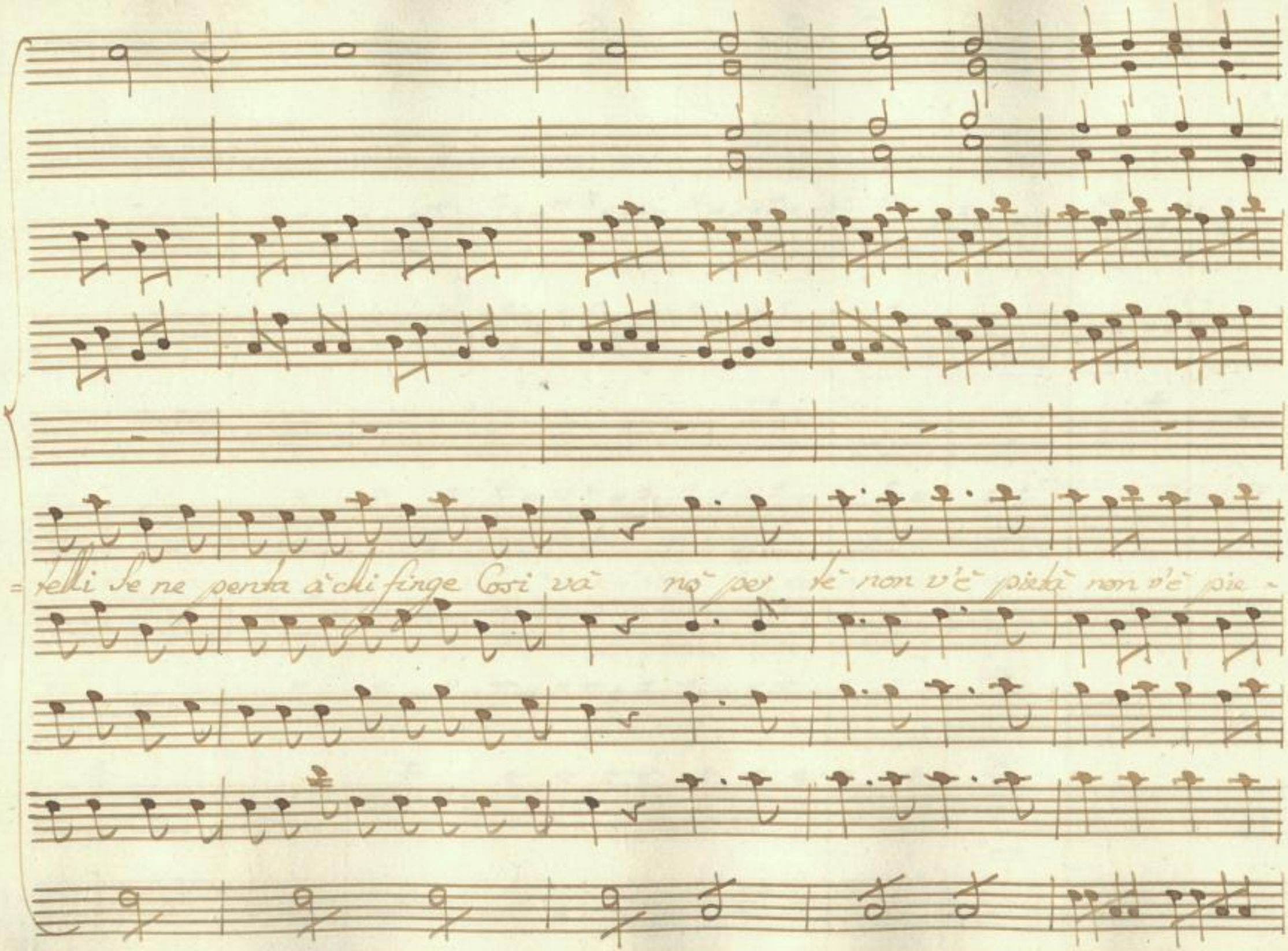

SLUB
Wir führen Wissen.
http://di... Semperoper Dresden
gefördert von der Deutschen Forschungsgemeinschaft DFG

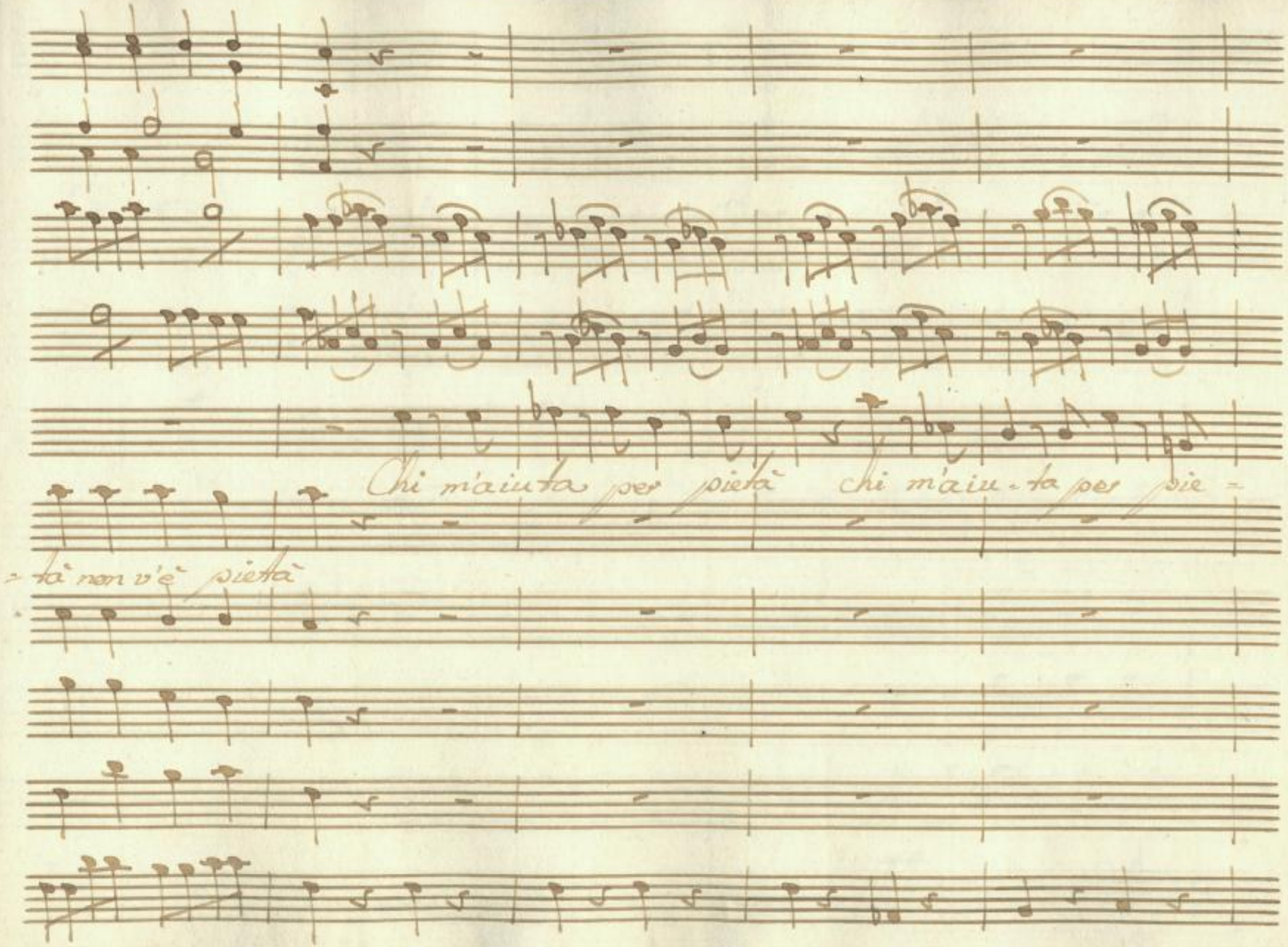

SLUB
Wir führen Wissen.
http://di... Semperoper Dresden
Sempere/ 378902601/185
gefördert von der Deutschen Forschungsgemeinschaft
DFG

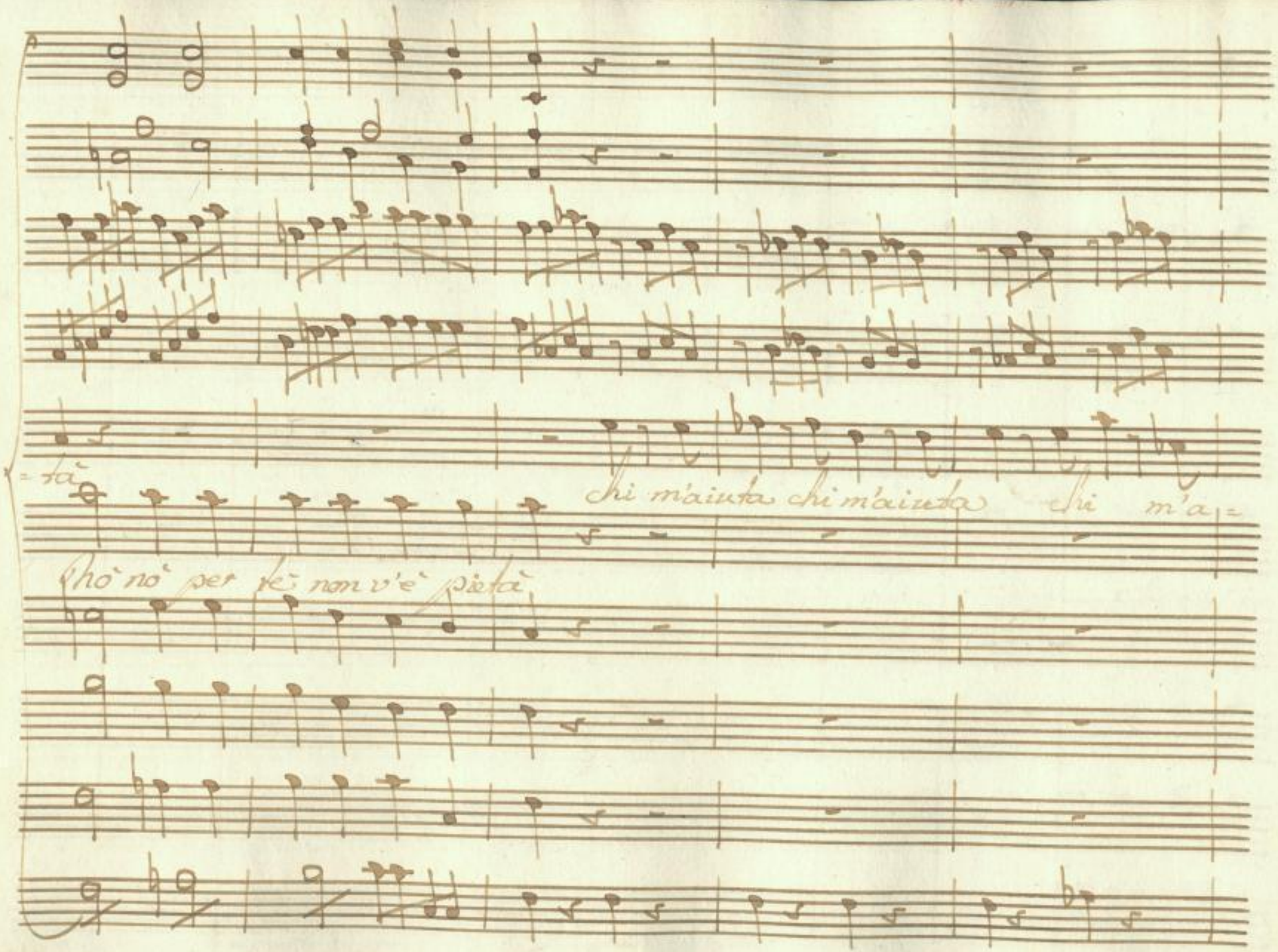

SLUB
Wir führen Wissen.
http://di... Semperoper Dresden
gefördert von der Deutschen Forschungsgemeinschaft DFG

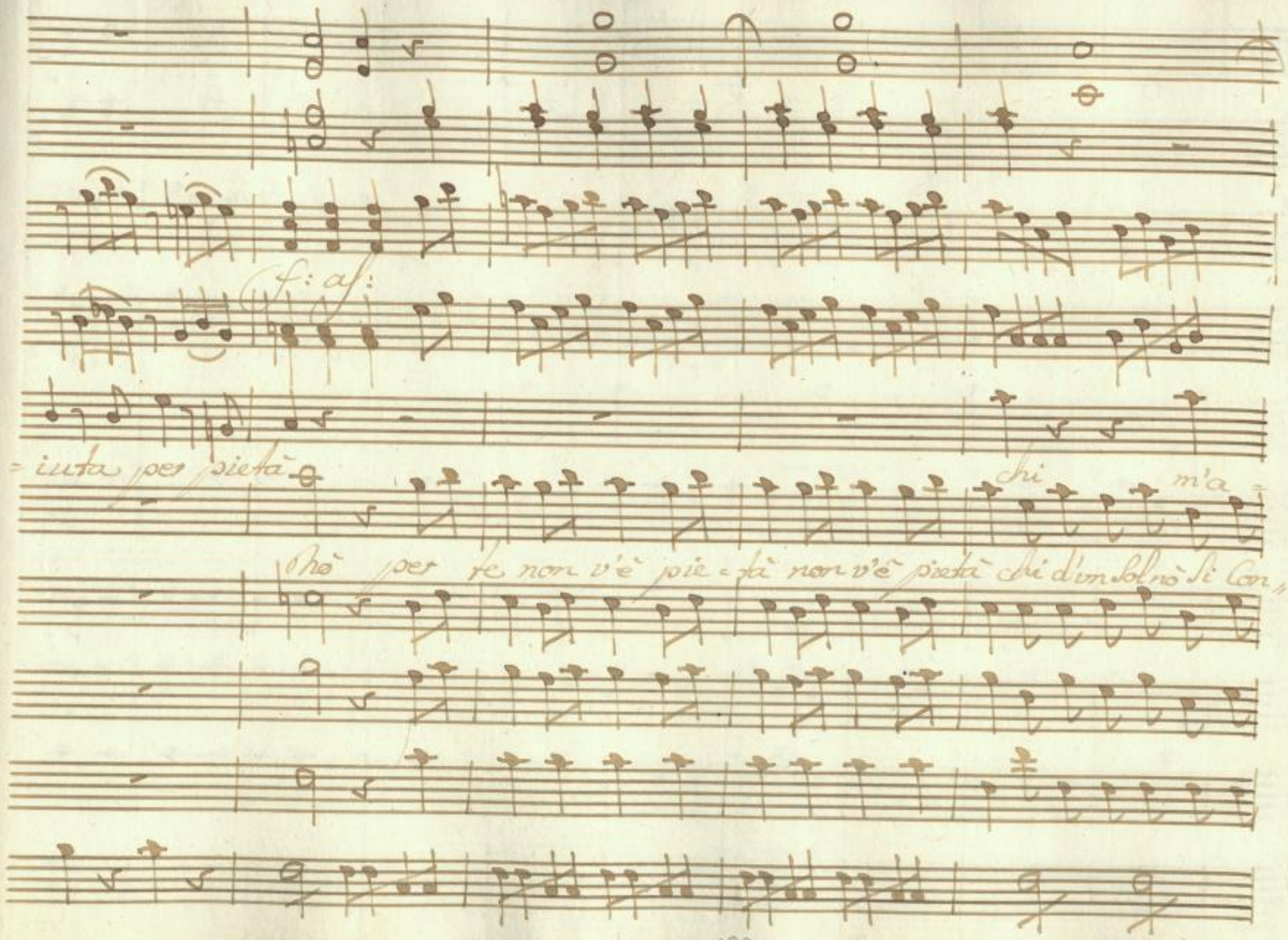

SLUB
Wir führen Wissen.
http://di... 78902601/187
Semperoper
Dresden
gefördert von der
Deutschen Forschungsgemeinschaft
DFG

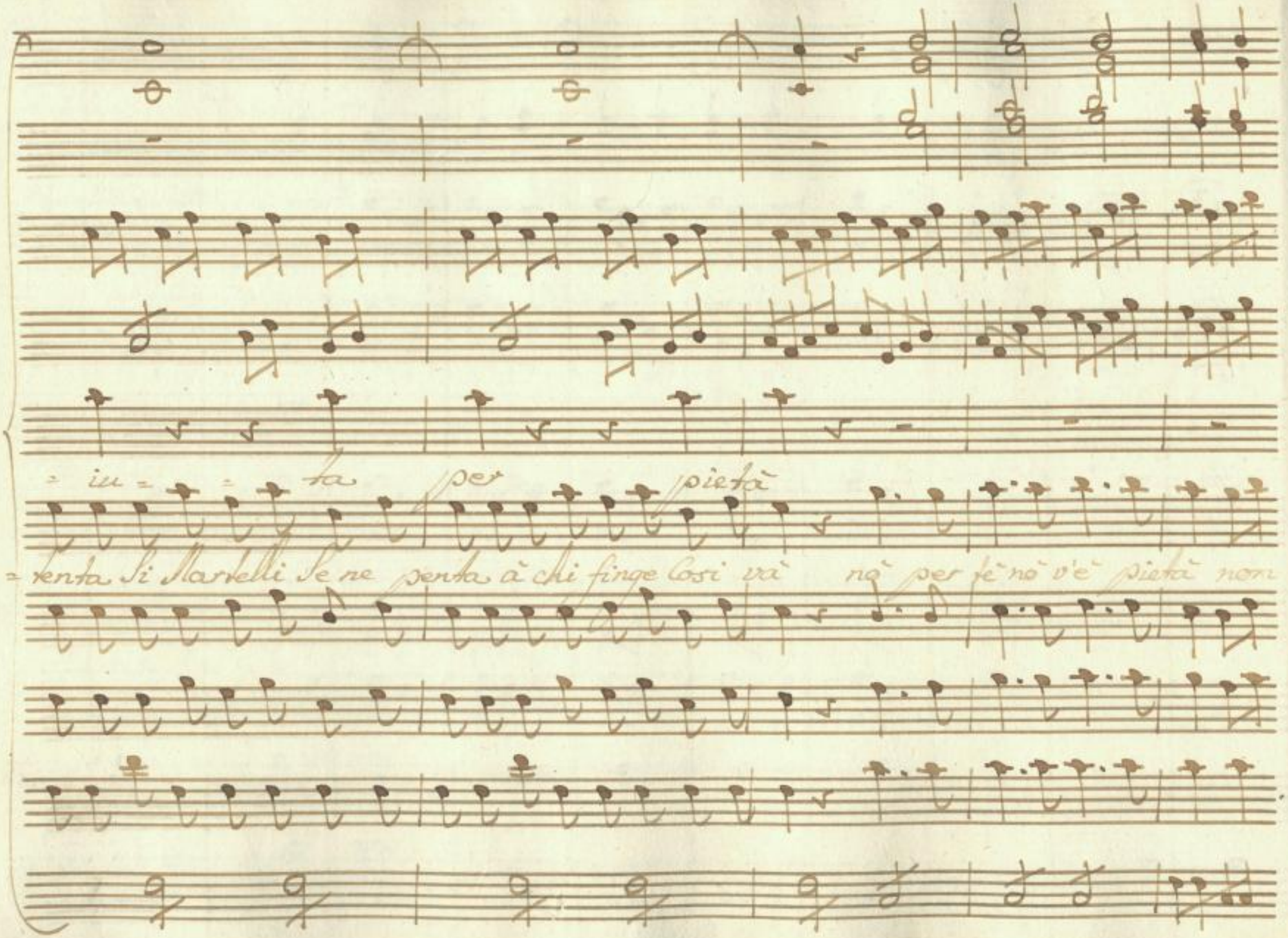

SLUB
Wir führen Wissen.
http://di... Semperoper Dresden
gefördert von der Deutschen Forschungsgemeinschaft DFG

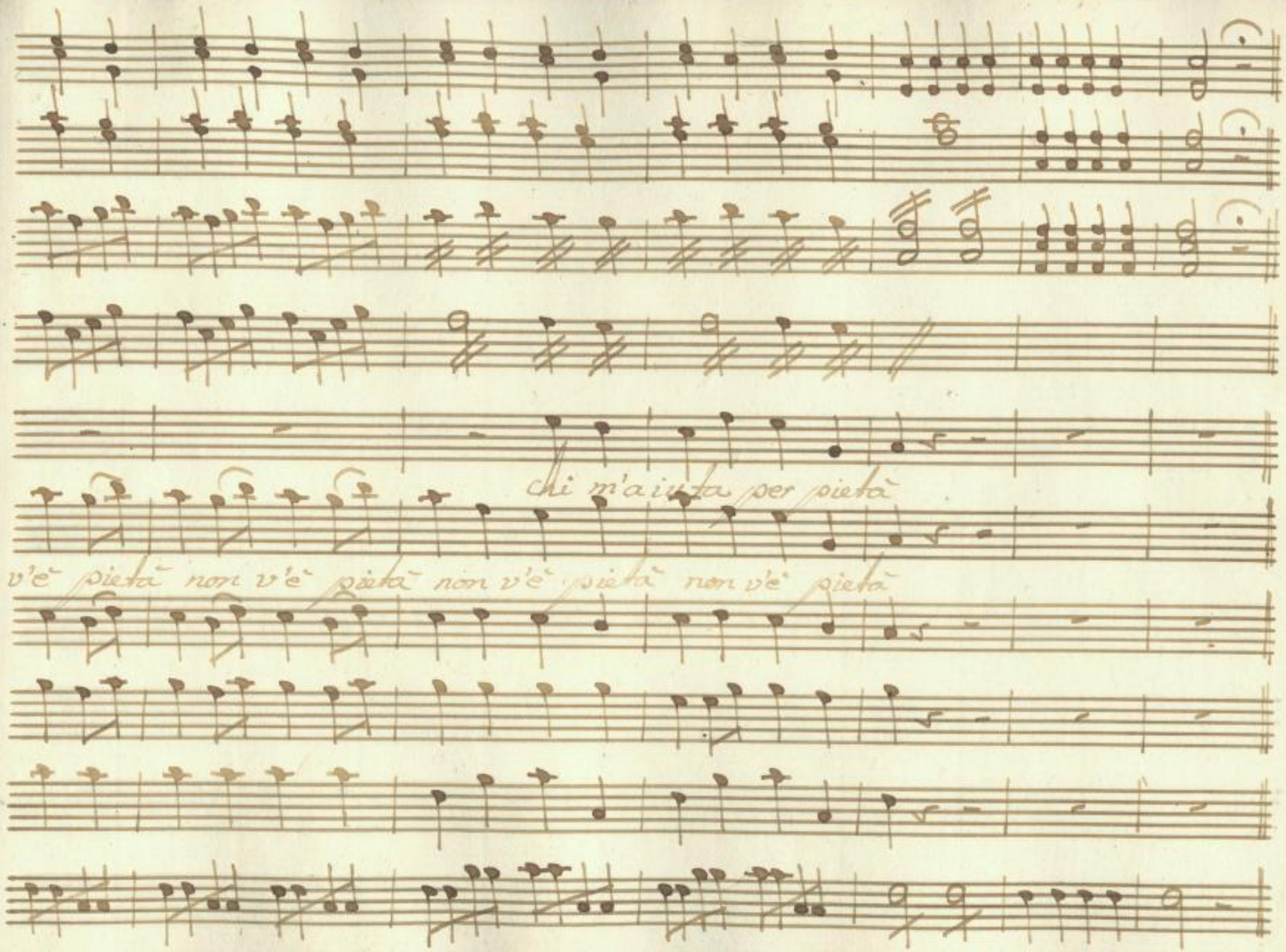

SLUB
Wir führen Wissen.
http://di... 78902601/189
Semperoper Dresden
gefördert von der Deutschen Forschungsgemeinschaft
DFG

SLUB
Wir führen Wissen.
http://di... 78902601/190
Semperoper
Dresden
gefördert von der
Deutschen Forschungsgemeinschaft
DFG

SLUB
Wir führen Wissen.
http://di... 78902601/191
Semperoper
Dresden
gefördert von der
Deutschen Forschungsgemeinschaft
DFG

SLUB
Wir führen Wissen.
http://di... Semperoper Dresden
...78902601/192
gefördert von der
Deutschen Forschungsgemeinschaft
DFG

Atto Secondo

Scena I

Il Marche Solo

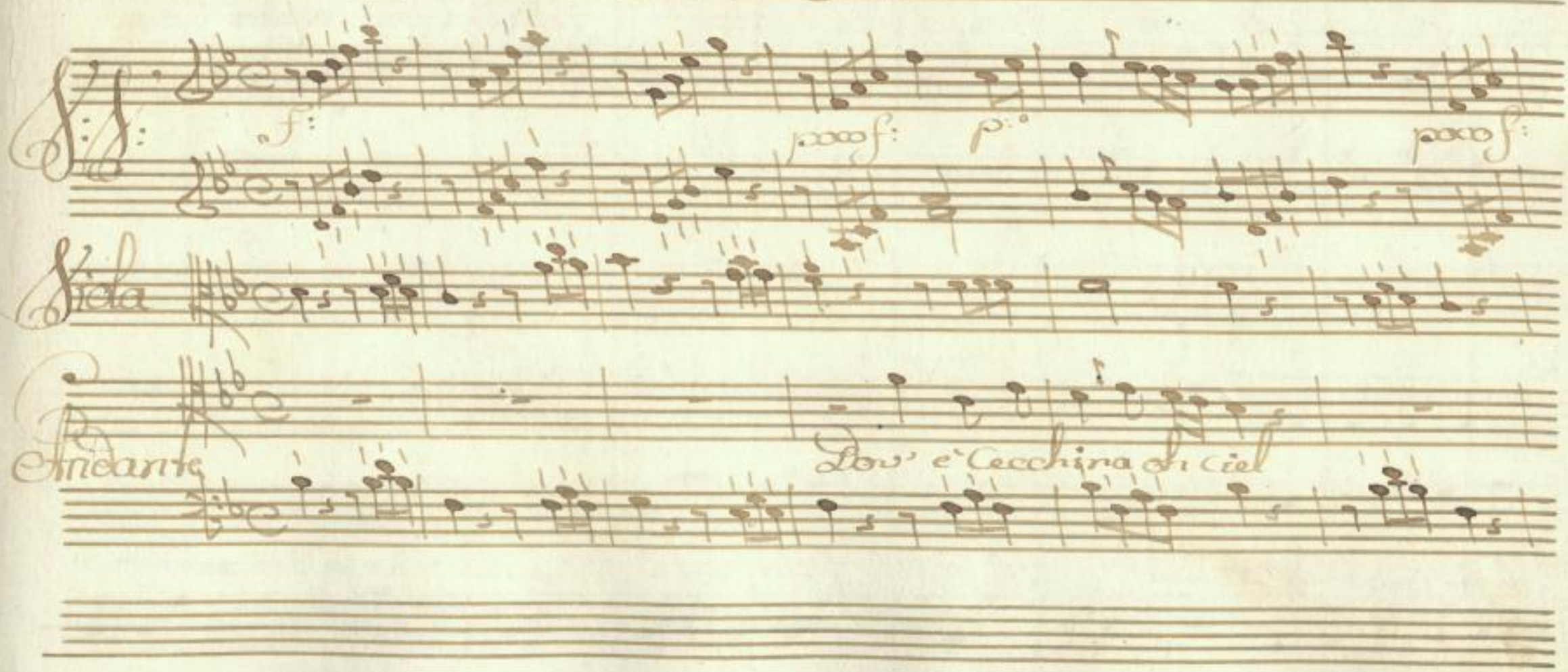

SLUB
Wir führen Wissen.
http://di... 78902601/193
Semperoper Dresden
gefördert von der Deutschen Forschungsgemeinschaft
DFG

p:o f: p:o f: p:o f:

dov'è fuggita ohi me Ah che son'io crudel ah che son'io crudel

p:o f: p:o f: p:o f: p:o

ten:

ah m'ingañai da me barbaro fato sorte spietata dove sei andata

SLUB Wir führen Wissen. http://di... Semperoper Dresden 1378902601/194 gefördert von der Deutschen Forschungsgemeinschaft DFG

f: p:o f: f: p:o

dov'è il mio cor dov'è dov'è il mio cor ah Dove sei andata dov'

f: p:o

e' dov'è il mio cuor ah Dove sei andata dov'è dov'è il mio cuor dov'è il mio

SLUB Wir führen Wissen. http://di... Semperoper Dresden 378902601/195 gefördert von der Deutschen Forschungsgemeinschaft DFG

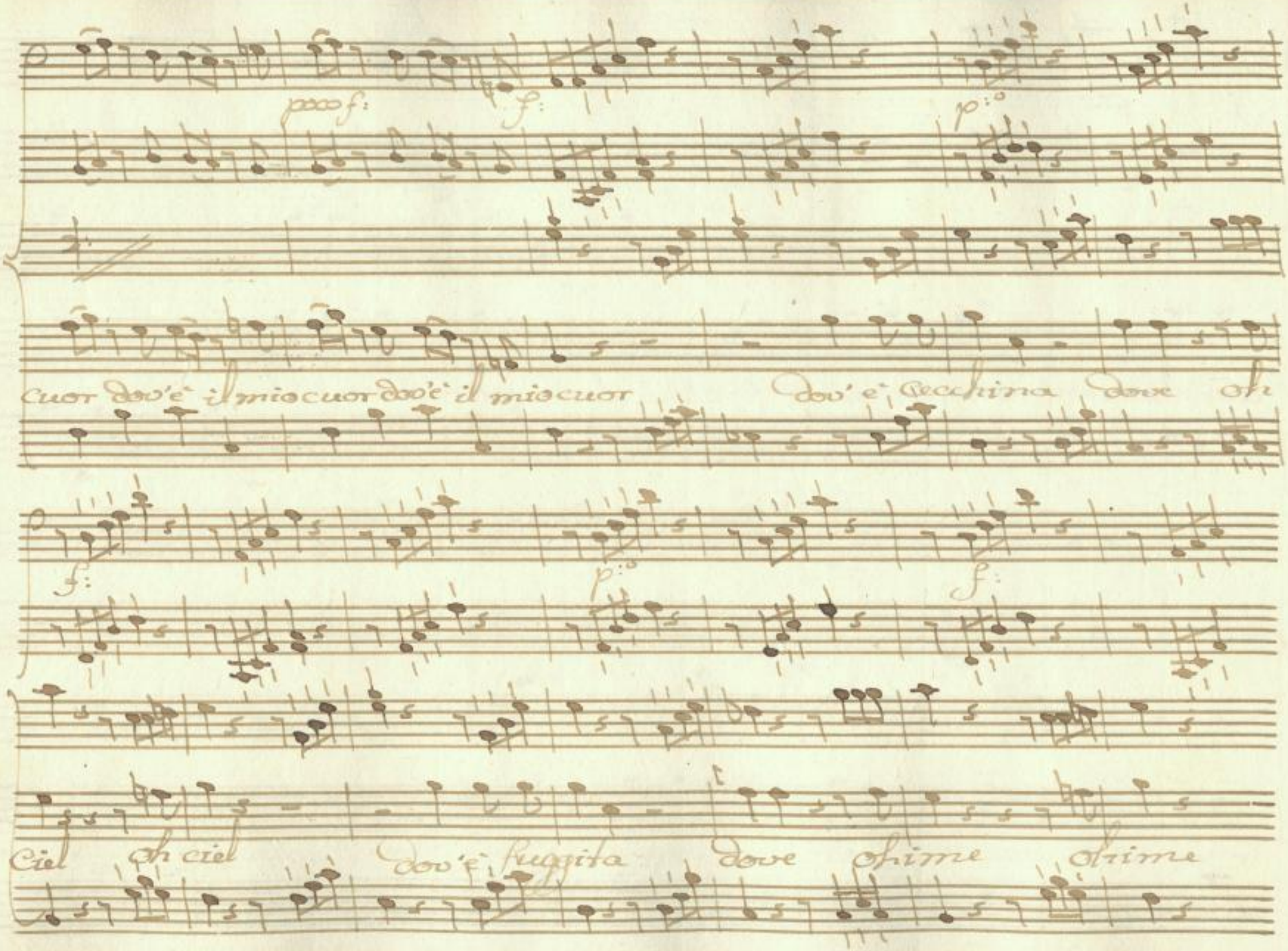

SLUB
Wir führen Wissen.
http://di... Semperoper Dresden
gefördert von der Deutschen Forschungsgemeinschaft
DFG

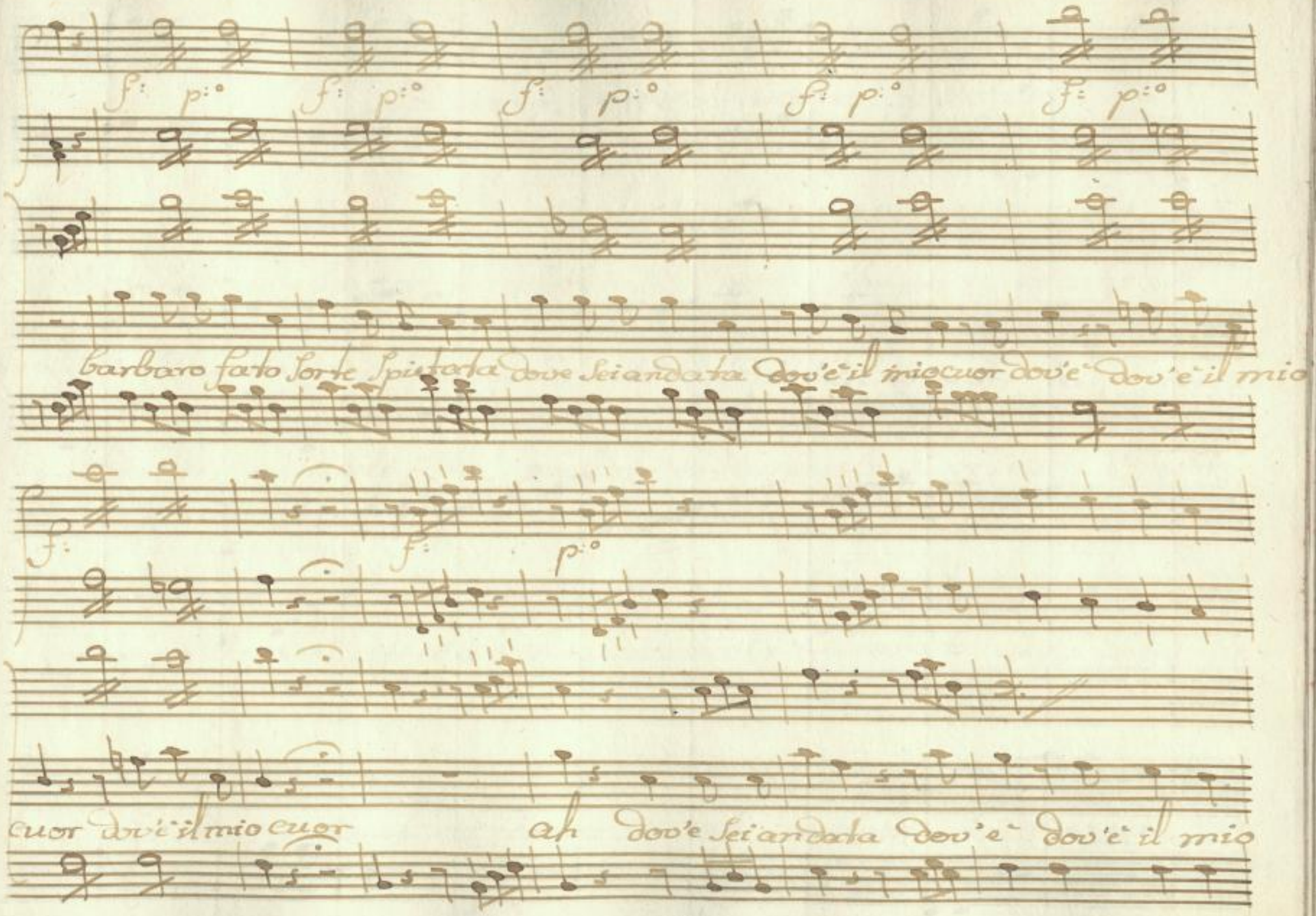

SLUB Wir führen Wissen. http://di... Semperoper Dresden 378902601/197 gefördert von der Deutschen Forschungsgemeinschaft DFG

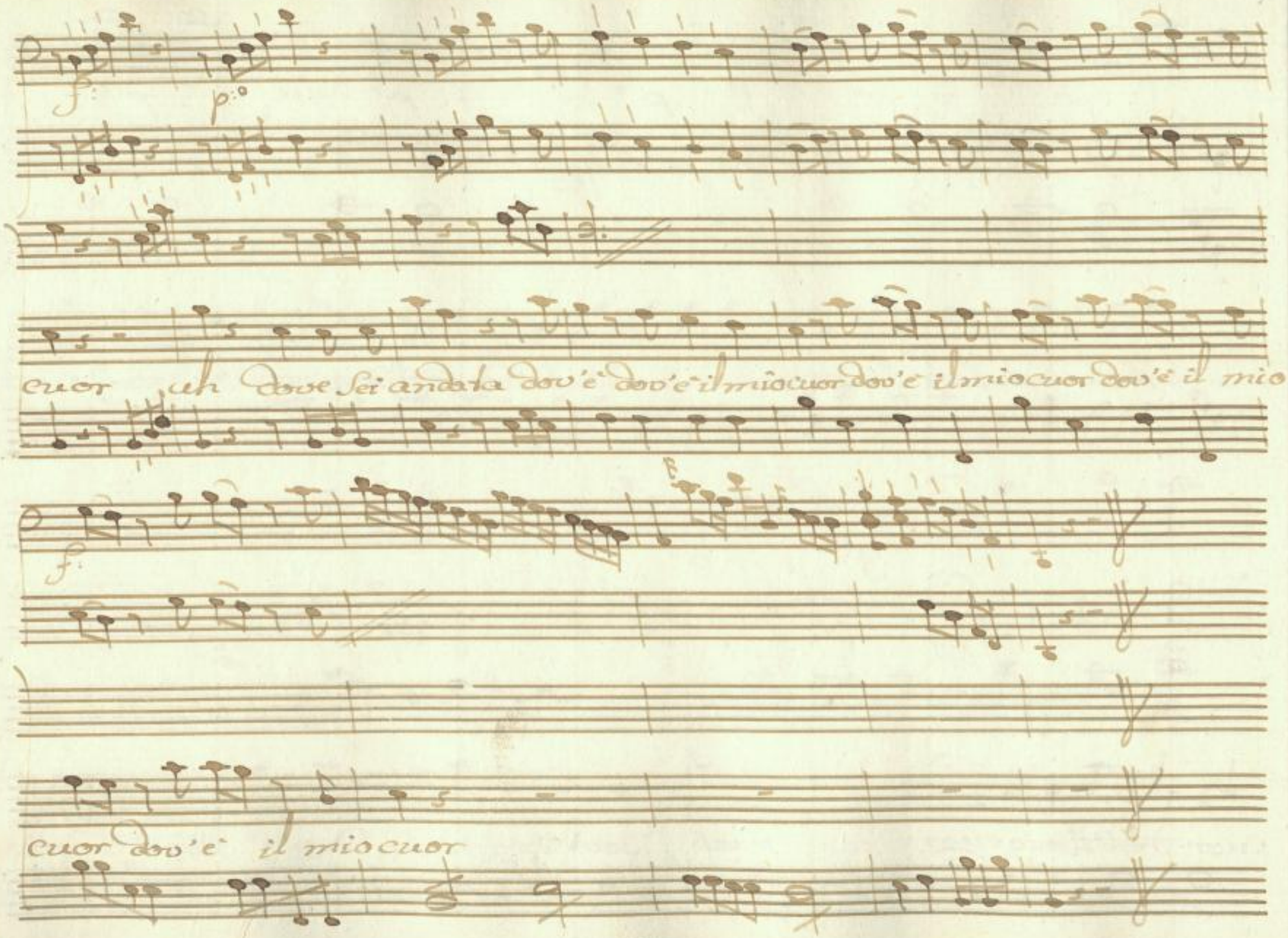

SLUB
Wir führen Wissen.
http://di... Semperoper Dresden
gefördert von der Deutschen Forschungsgemeinschaft DFG

Scena II

Il March: Solo

La cerco, e non lo trovo non so dov'ella sia

Malledetta sia pur la gelosia il mio Tempera=mento si

scalda in un tratto l'ho scacciata da me pazzo furente E poi

doppo trovai ch'ella è inocente ma la Ritroverò si la Ricerche=

rò per Mari, e Monti ai fiumi ai colli ai fonti di lei domanderò

SLUB Wir führen Wissen. http://di... Semperoper Dresden 378902601/199 gefördert von der Deutschen Forschungsgemeinschaft DFG

parte

Scena III

La Mar:

Si la Ritroverò

Amici sia con-

La March: e Cecc:

dotta alla citta costei sia consegnata al cava-

lier cui va diretto il foglio Sciocca si penti-

rai del folle orgoglio

Parte Cec:

Dove mi conducette

Scena IV

Meng:

Oh povera cecchina di lei che voño far

Meng: e detti

SLUB Wir führen Wissen. http://di... Semperoper Dresden 378902601/200 gefördert von der Deutschen Forschungsgemeinschaft DFG

Sebben mi sprezza non è degna un pò di compassione ah se sapessi al-

meno di Liberarla il mondo Ecco qui i cacciatori vi

Suplico Signori se avete cor clemente di man degl'assas-

sini venite a Liberar quell'Innocente

Scena V

Cec: Meng: poi il Mar:

Cec:

ah povero Mengotto al fin m'ha Liberta, e il Pa-

SLUB Wir führen Wissen. http://di... Semperoper Dresden 378902601/201 gefördert von der Deutschen Forschungsgemeinschaft DFG

Men:

drone crudel m'ha abbandonata Obli- gato Signori avete

fatto un opera di Giustizia, e di pietà ah mia cara Cec-

Cec: Men:

china Eccomi quà à te deggio la vita in Ricompensa

Cec:

posso Sperare amore Lasciami respirar mi manca il cuore

Men: Mar:

Vieni alla mia capaña li prenderai ristoro vieni meco Cec-

SLUB Wir führen Wissen. http://di... Semperoper Dresden 1378902601/202 gefördert von der Deutschen Forschungsgemeinschaft DFG

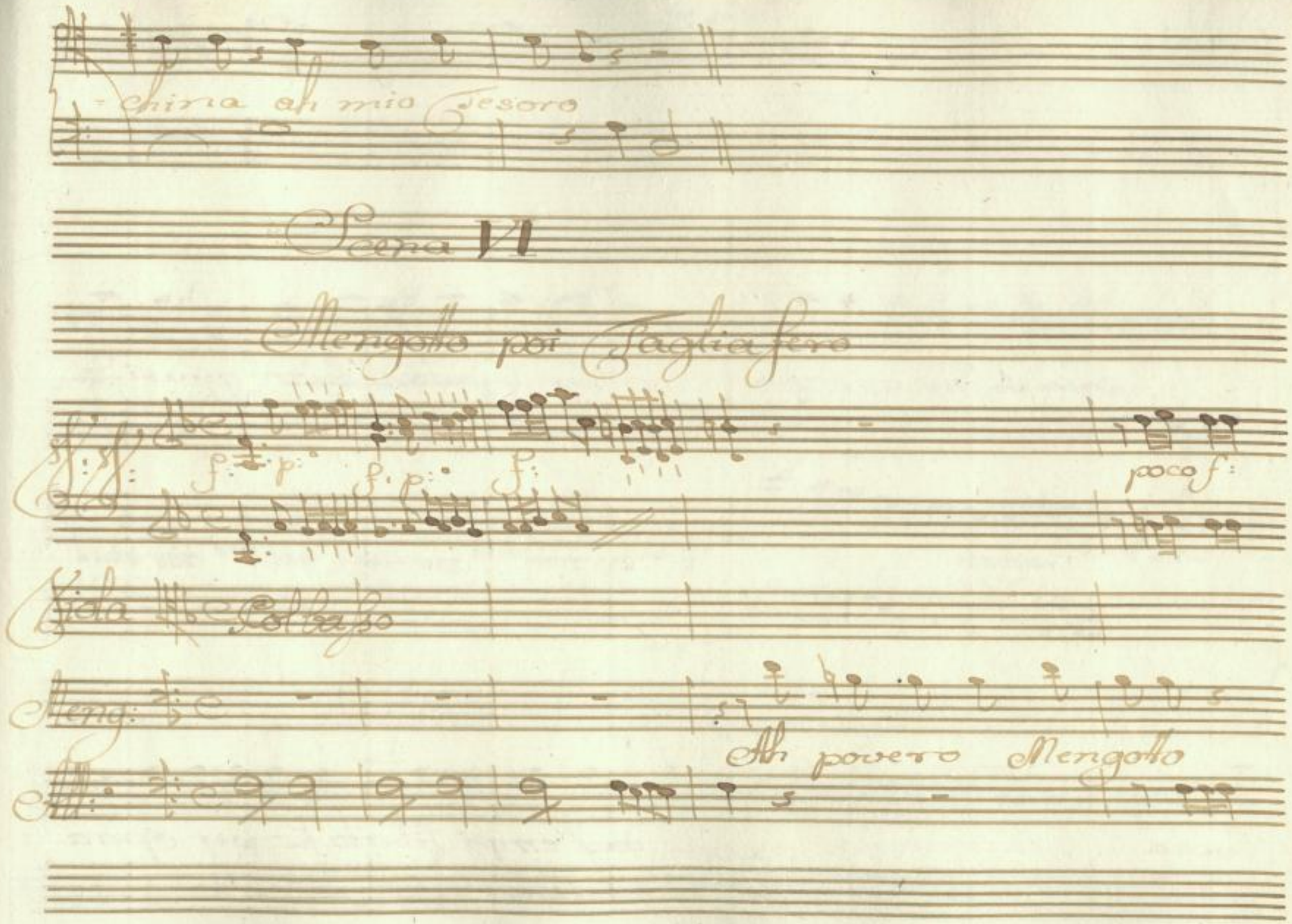

SLUB
Wir führen Wissen.
http://di... Semperoper Dresden
gefördert von der Deutschen Forschungsgemeinschaft
DFG

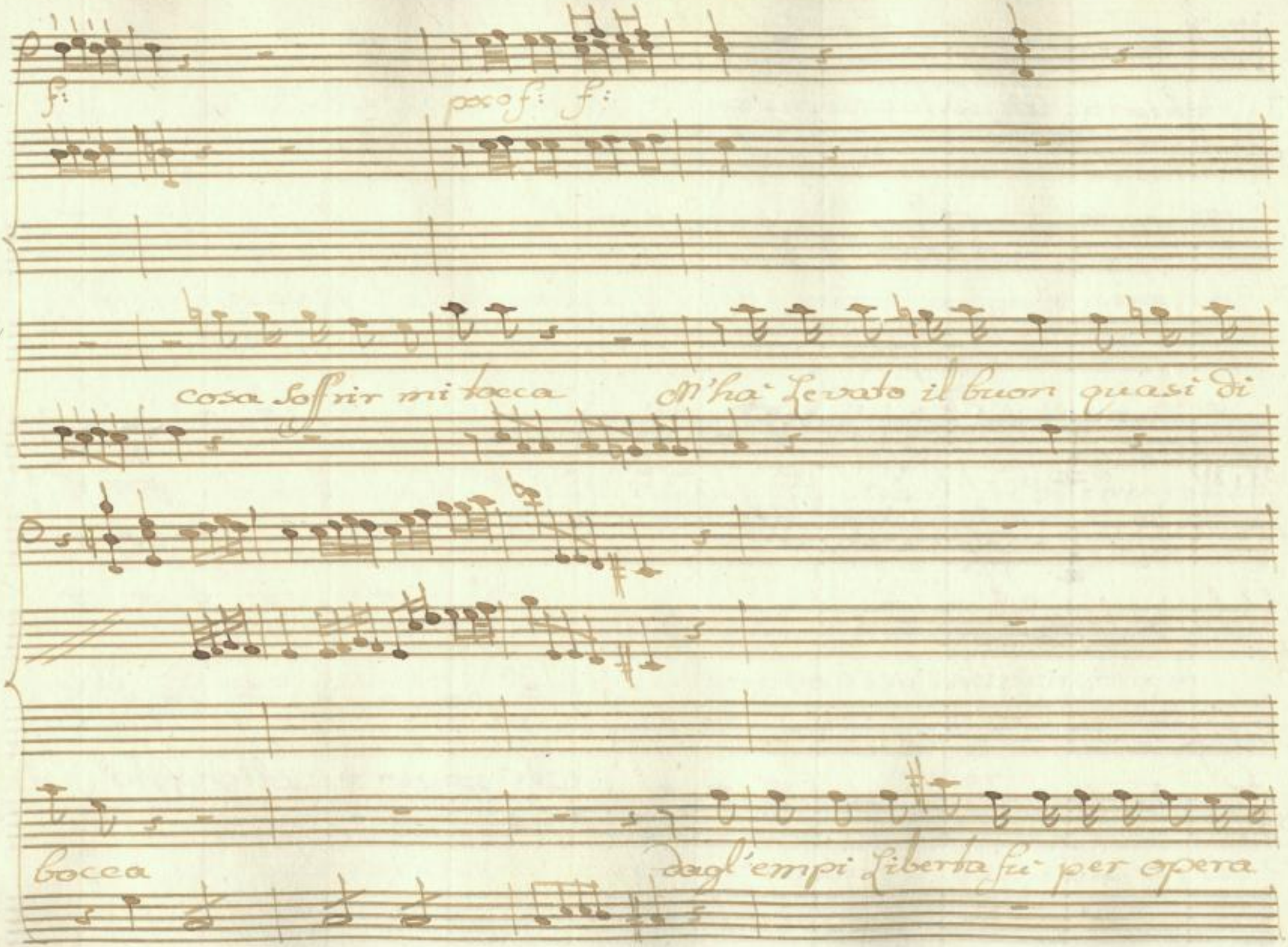

SLUB
Wir führen Wissen.
http://di... Semperoper Dresden
Dresden
gefördert von der Deutschen Forschungsgemeinschaft
DFG

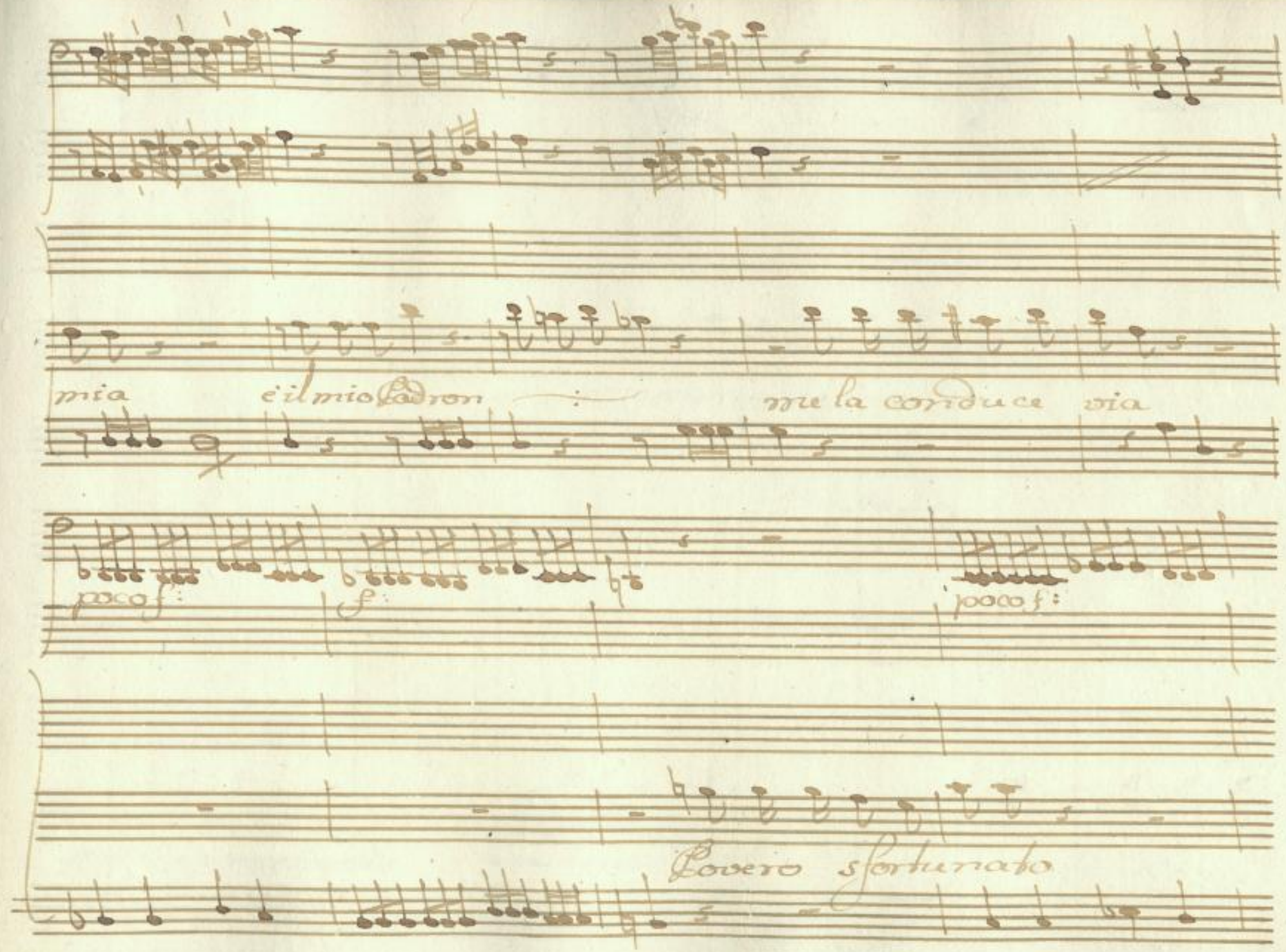

SLUB
Wir führen Wissen.
http://di... 78902601/205
Semperoper
Dresden
gefördert von der
Deutschen Forschungsgemeinschaft
DFG

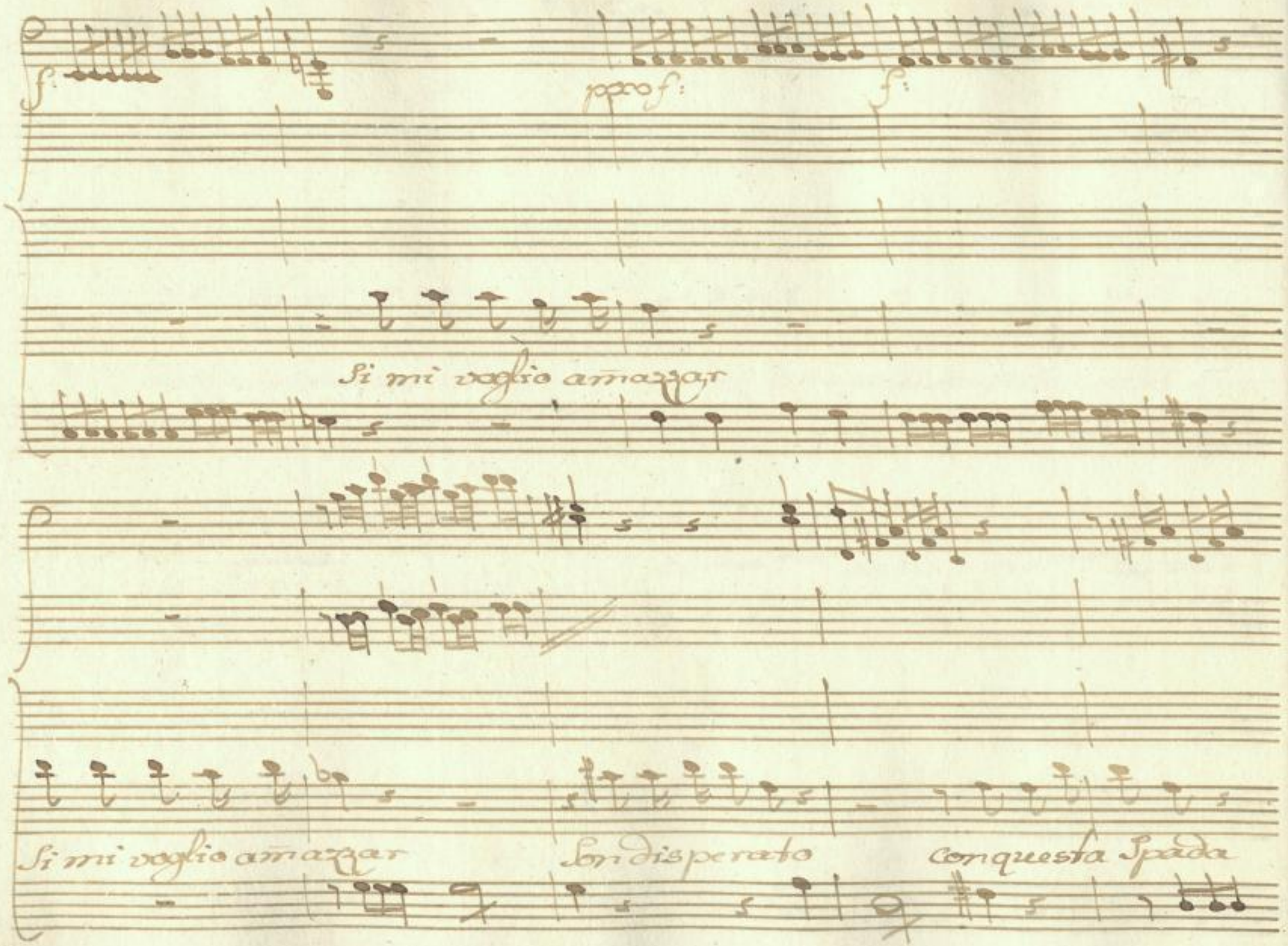

SLUB
Wir führen Wissen.
http://di... Semperoper Dresden
gefördert von der Deutschen Forschungsgemeinschaft DFG

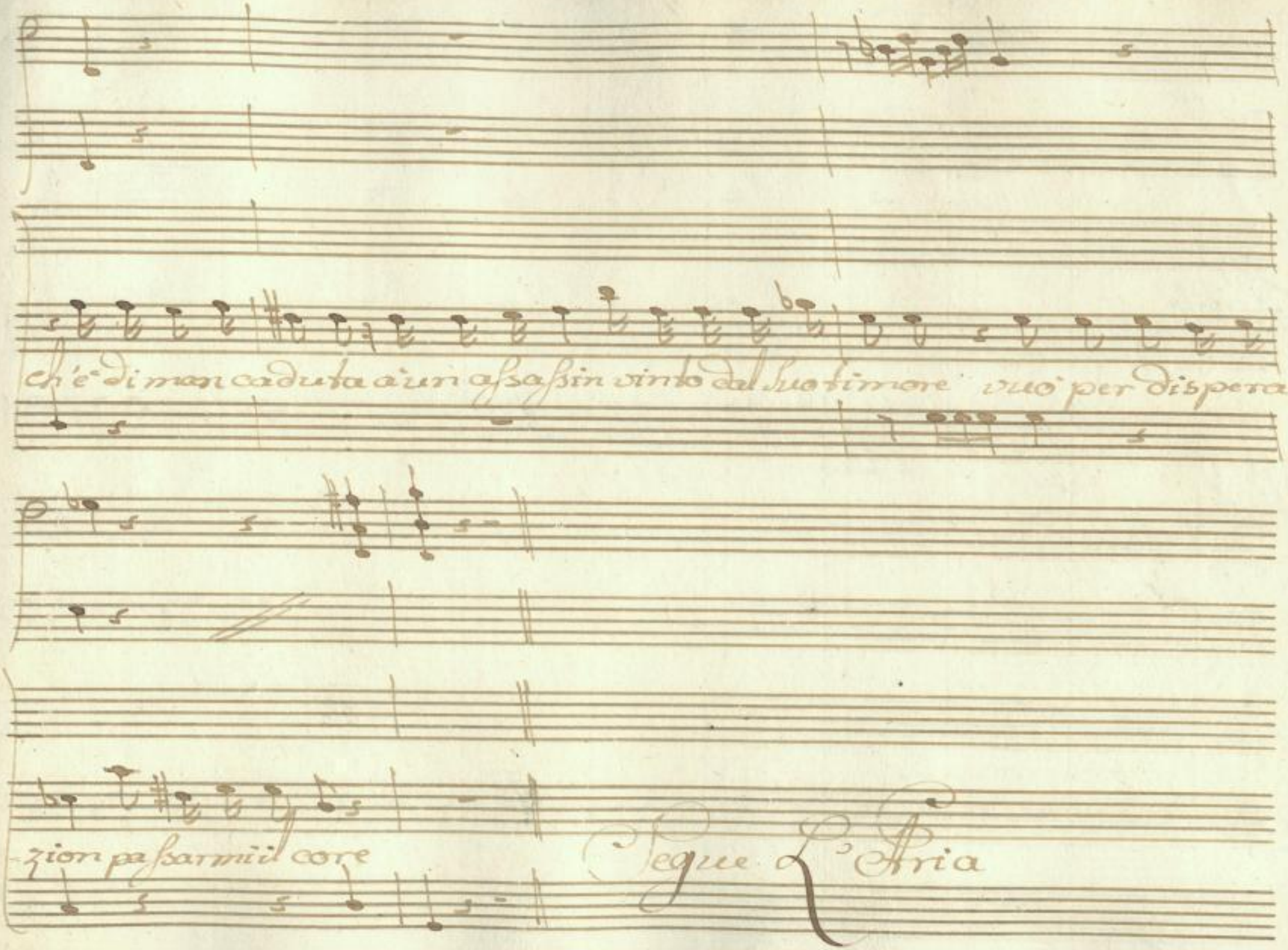
ch'è di man caduta à un assassin vinto dal suo timore vuò per dispera=
zion passarmi il core
Segue L'Aria

SLUB
Wir führen Wissen.
http://di... Sempereper
Dresden
gefördert von der
Deutschen Forschungsgemeinschaft
DFG

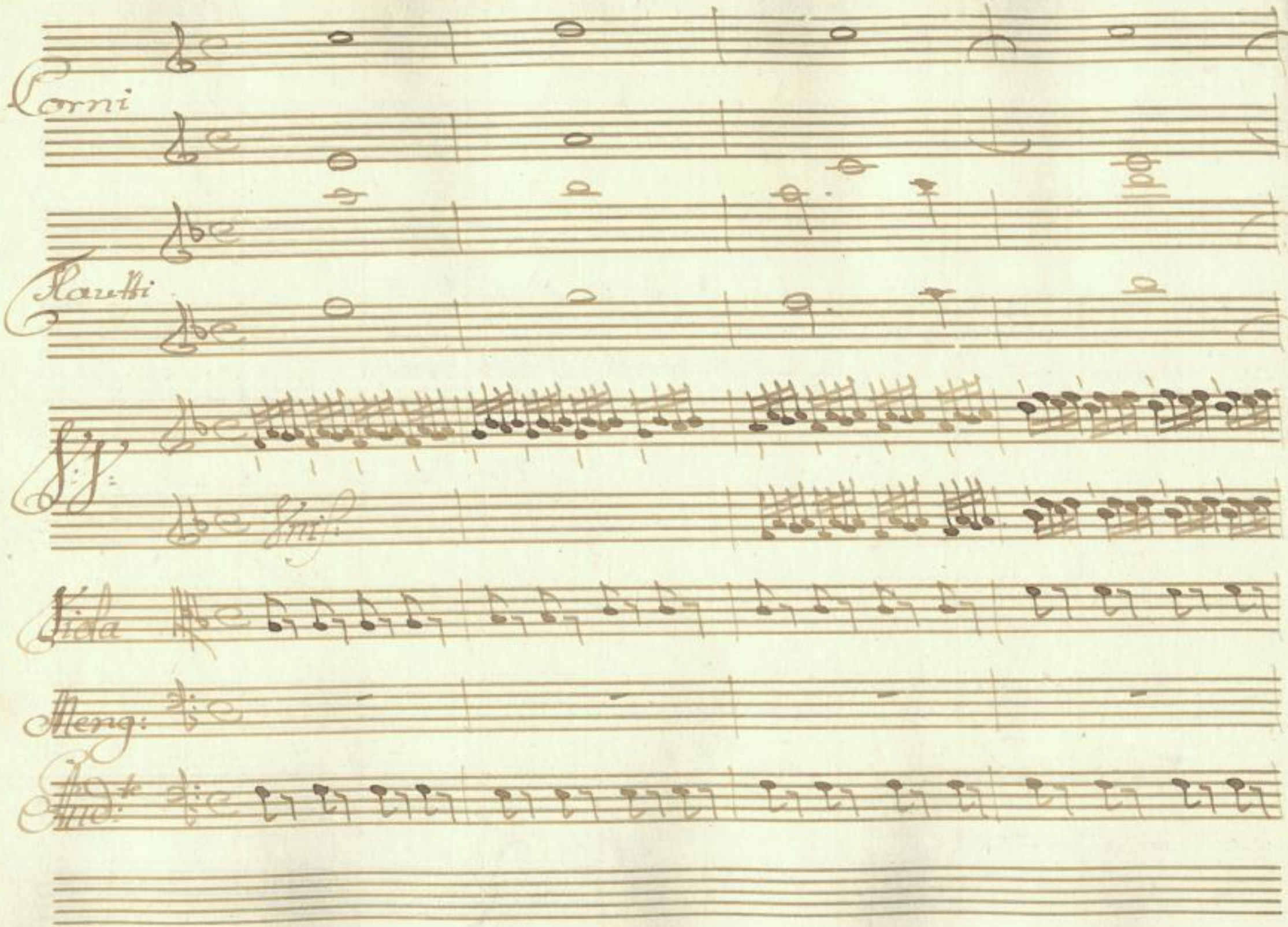

SLUB
Wir führen Wissen.
http://di... Semperoper Dresden
...78902601/208
gefördert von der Deutschen Forschungsgemeinschaft
DFG

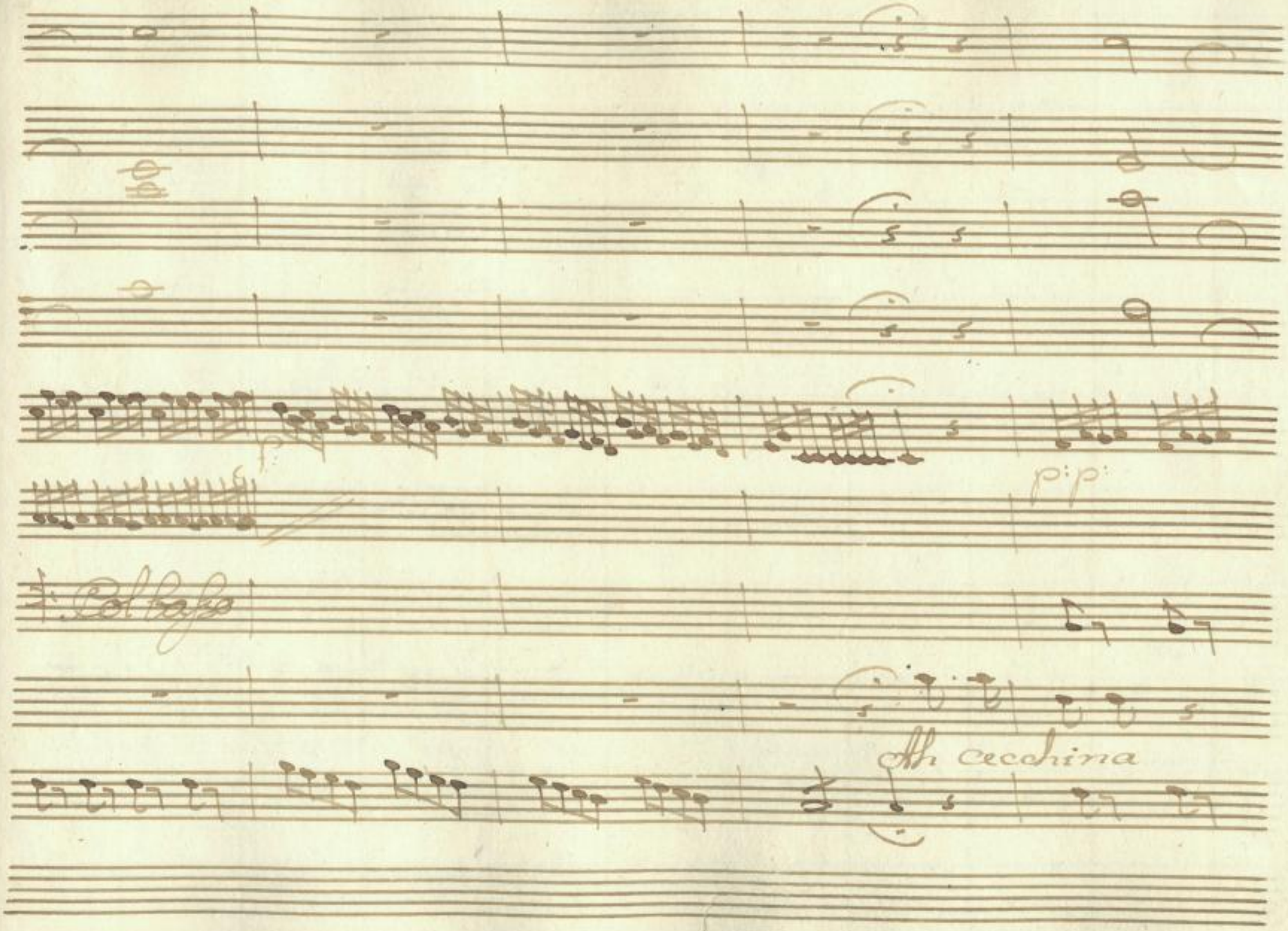

SLUB
Wir führen Wissen.
http://di... Semperoper Dresden
gefördert von der Deutschen Forschungsgemeinschaft DFG

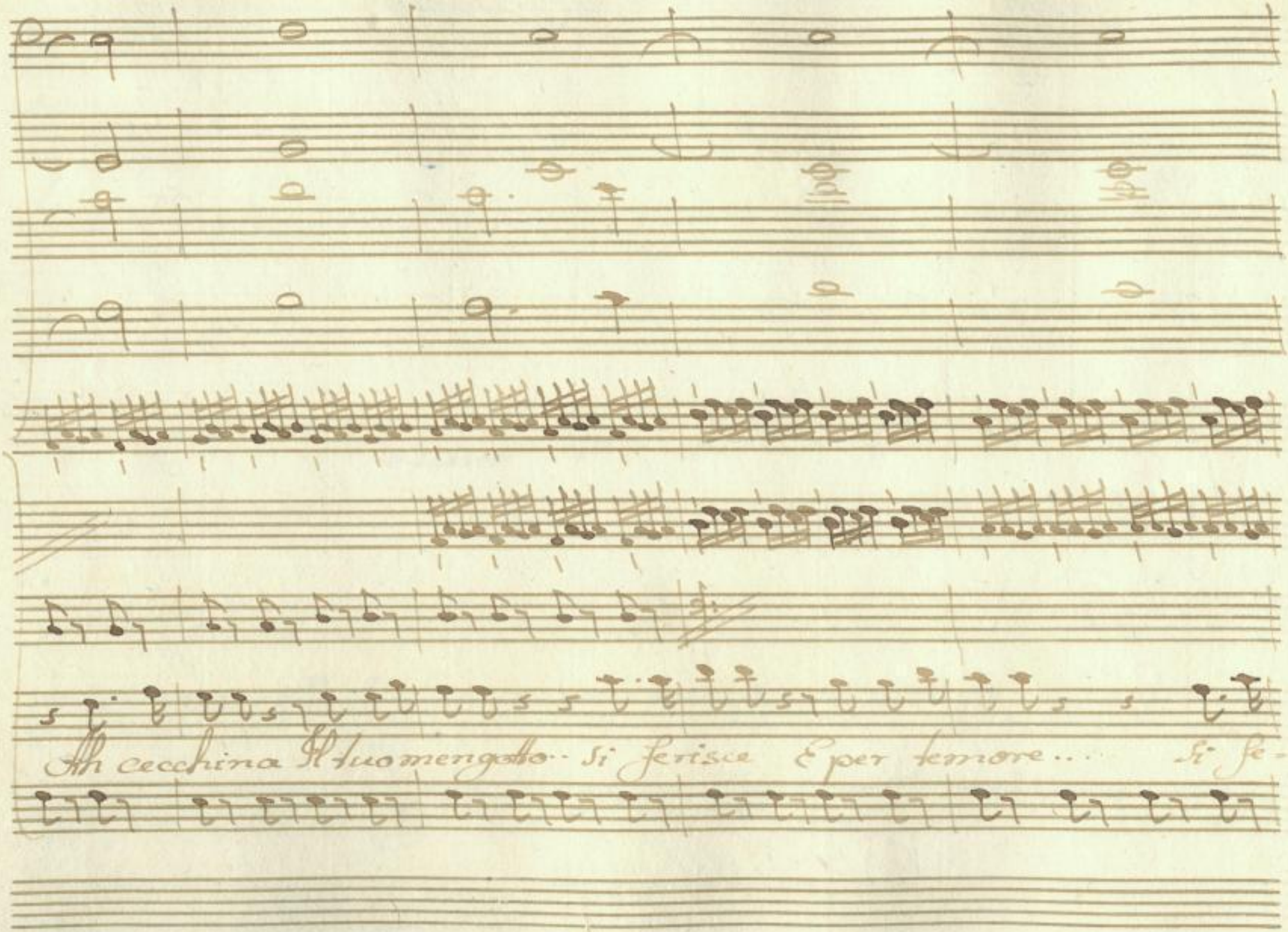

SLUB
Wir führen Wissen.
http://di... Semperoper Dresden
Sempe... 78902601/210
gefördert von der Deutschen Forschungsgemeinschaft
DFG

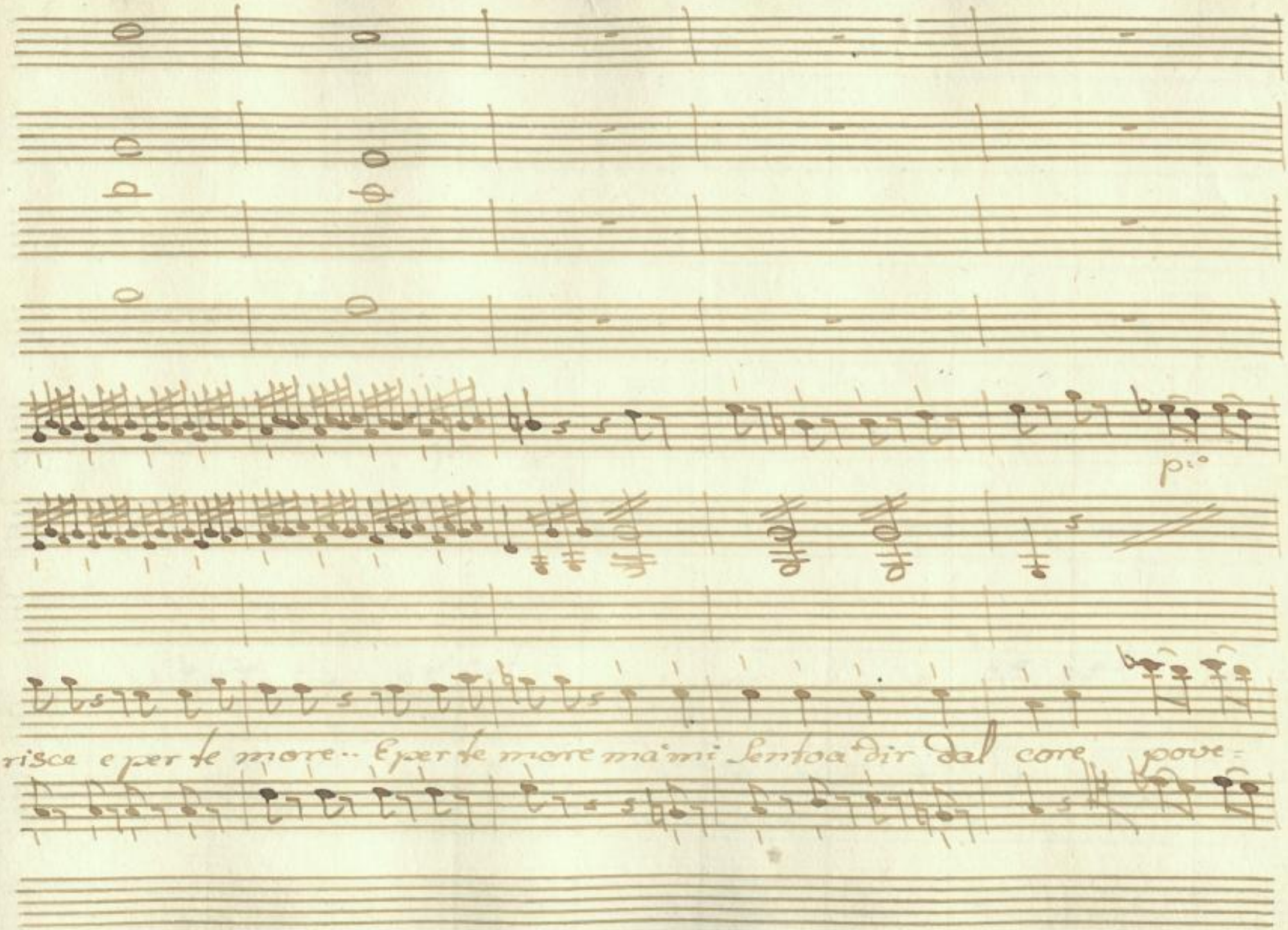

SLUB
Wir führen Wissen.
http://di... Semperoper Dresden
gefördert von der Deutschen Forschungsgemeinschaft DFG

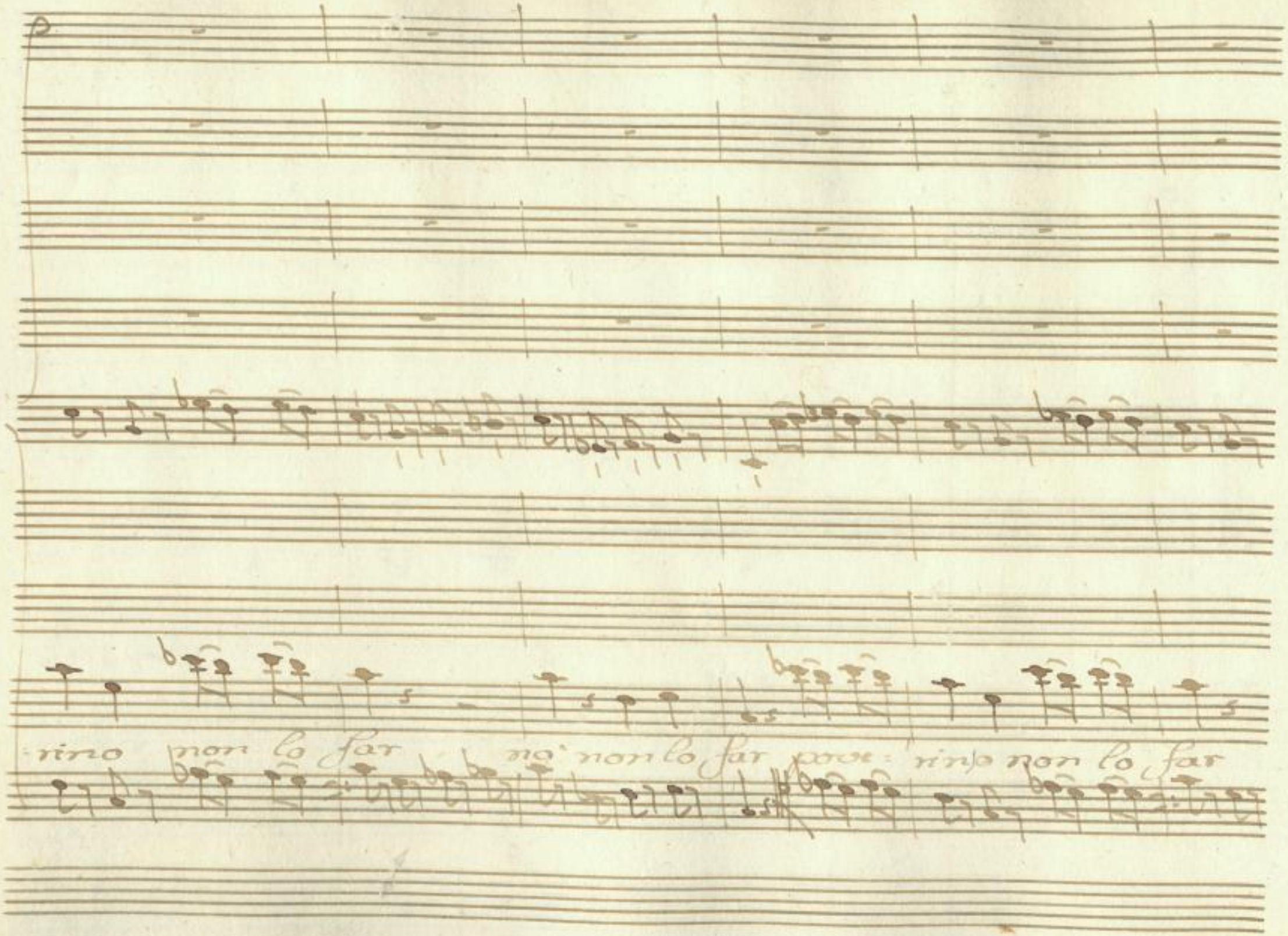

SLUB
Wir führen Wissen.
http://di... 78902601/212
Semperoper
Dresden
gefördert von der
Deutschen Forschungsgemeinschaft
DFG

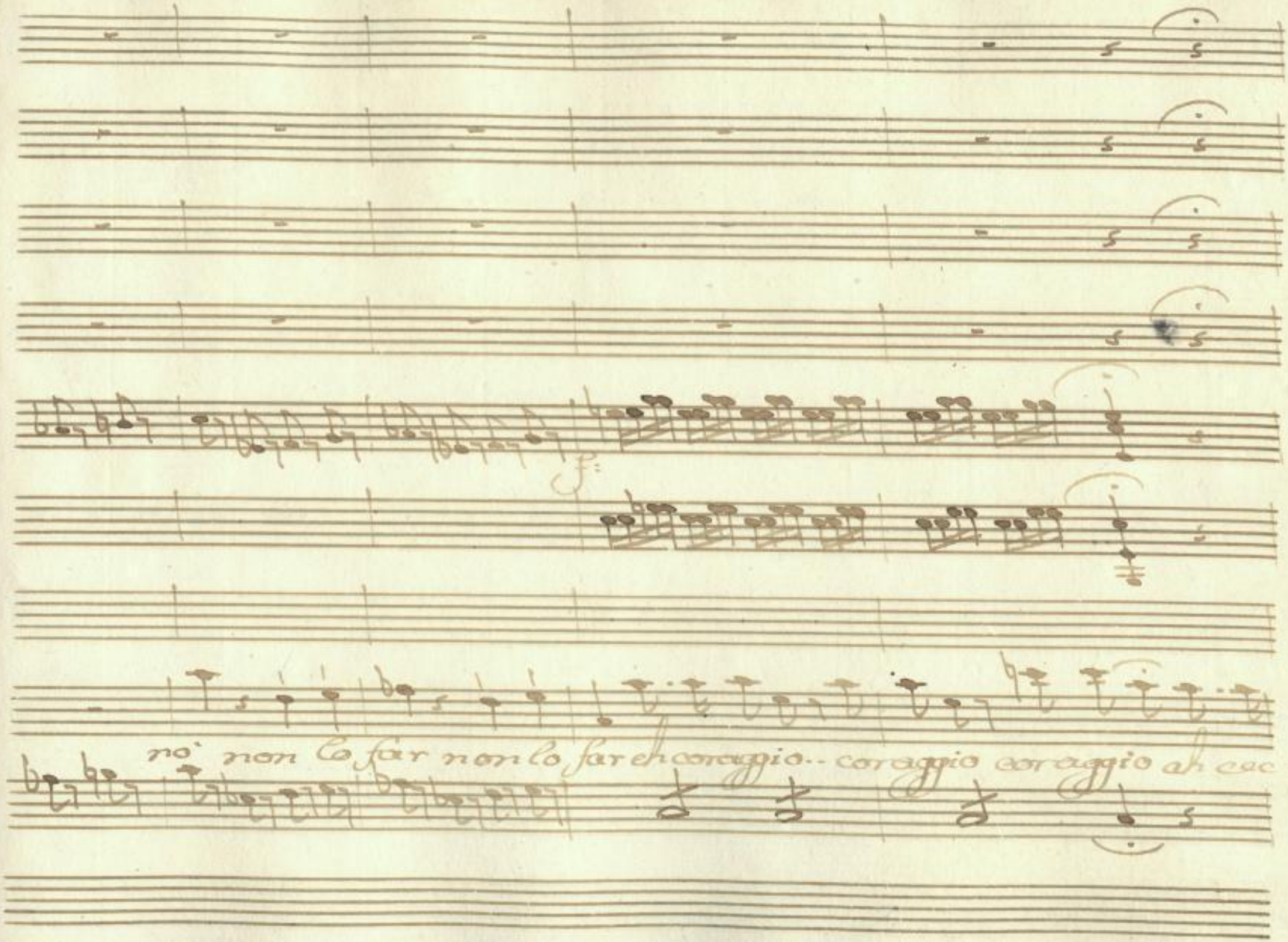

SLUB
Wir führen Wissen.
http://di... Semperoper Dresden
gefördert von der Deutschen Forschungsgemeinschaft DFG

p: p:

china ... ah cecchina Il tuo Mengotto Si ferisce, E per te,

SLUB Wir führen Wissen. http://dig... Semperoper Dresden gefördert von der Deutschen Forschungsgemeinschaft DFG

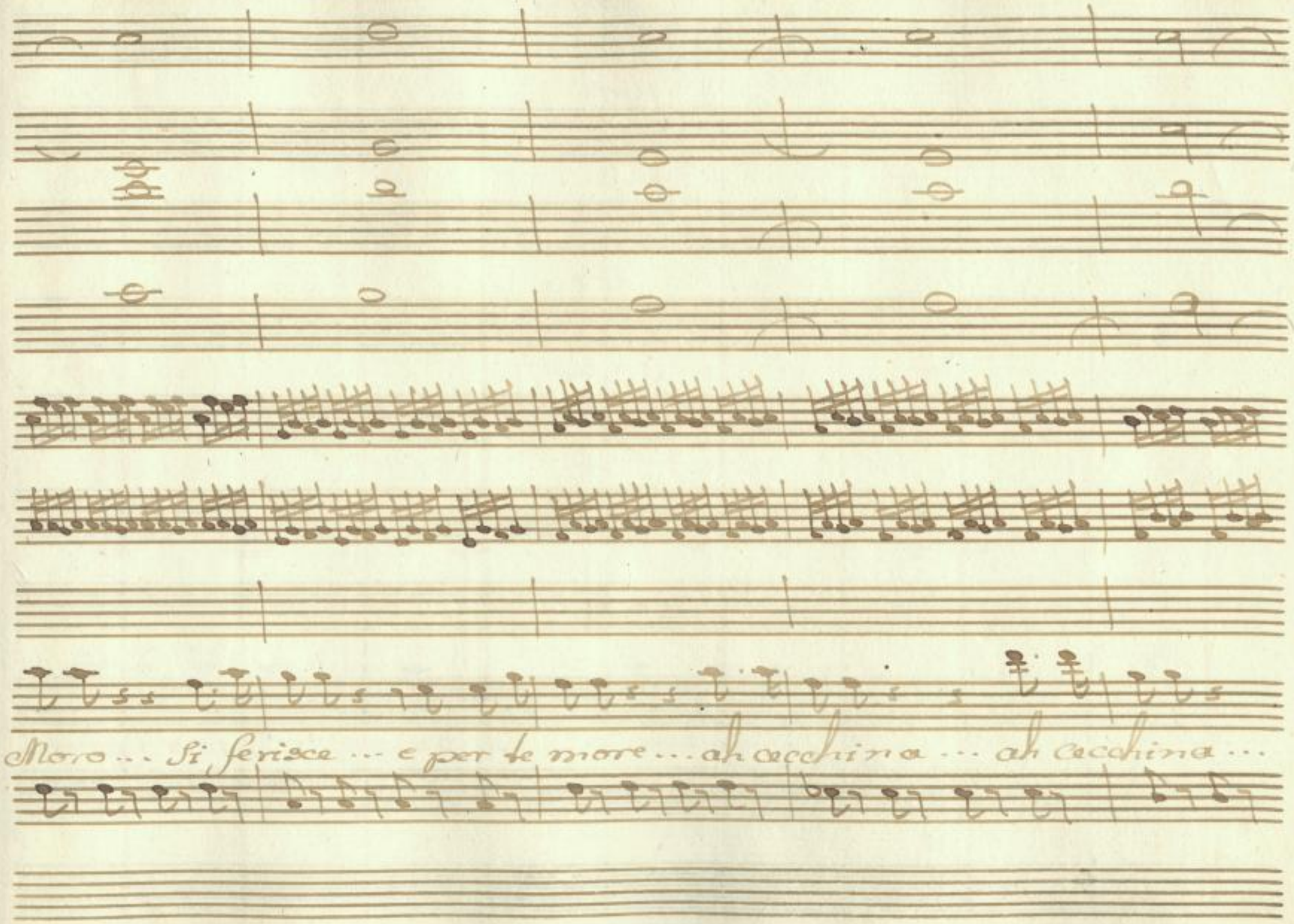

SLUB
Wir führen Wissen.
http://di... Semperoper Dresden
Sammelobjekt 378902601/215
gefördert von der Deutschen Forschungsgemeinschaft
DFG

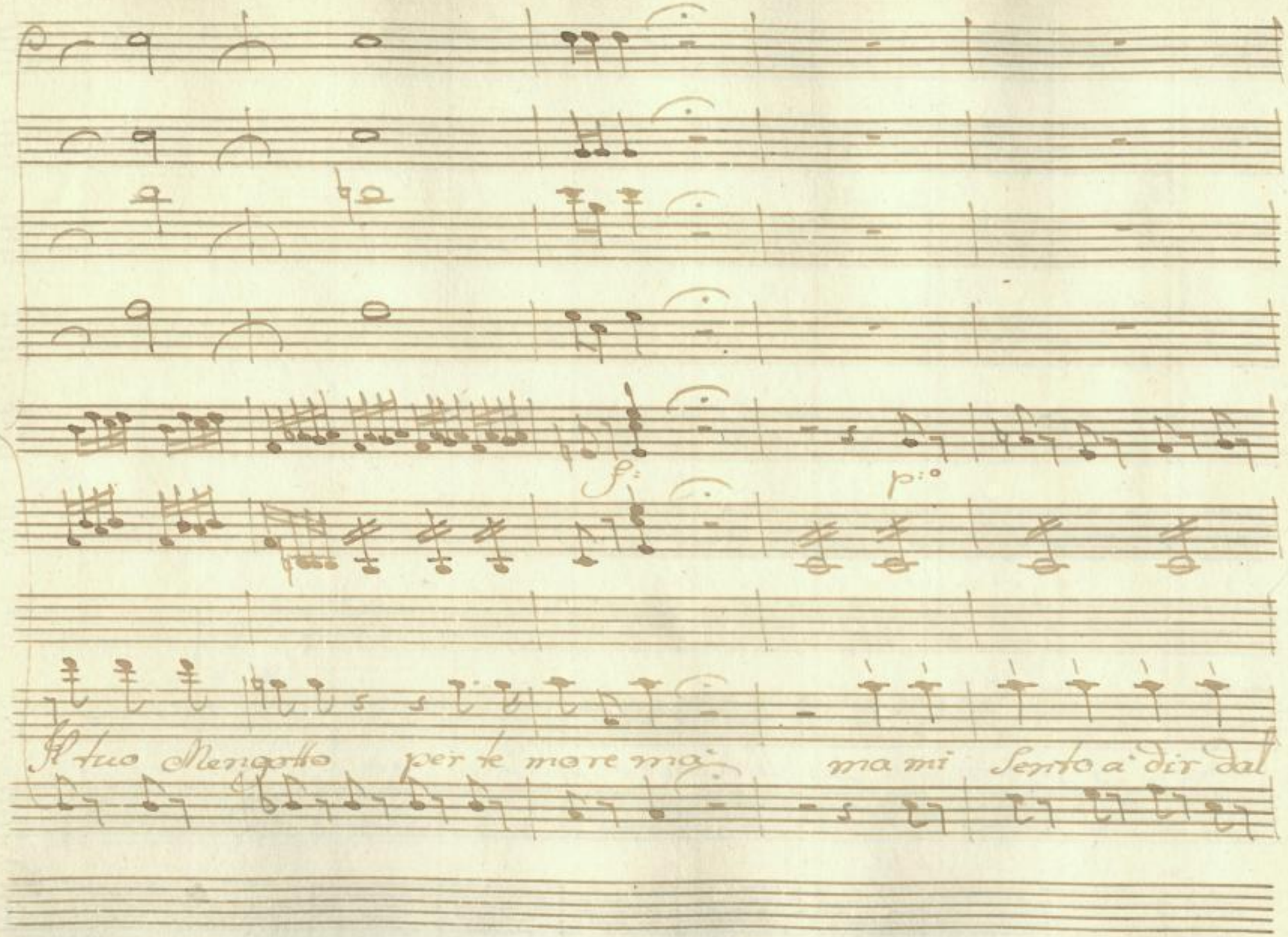

SLUB
Wir führen Wissen.
http://di... Semperoper Dresden
gefördert von der Deutschen Forschungsgemeinschaft
DFG

core pove: rino non lo far no' non lo far pove: rino

SLUB
Wir führen Wissen.
http://di... 78902601/217
Semperoper
Dresden
gefördert von der
Deutschen Forschungsgemeinschaft
DFG

non lo far no non lo far non lo far eh coraggio ... co ...

SLUB
Wir führen Wissen.
http://di... Semperoper Dresden
...78902601/218
gefördert von der Deutschen Forschungsgemeinschaft
DFG

-raggio coraggio Sa: d'andar si mi voglio studiar Segue

SLUB Wir führen Wissen. http://dig...78902601/219 Semperoper Dresden gefördert von der Deutschen Forschungsgemeinschaft DFG

Tagliafero

Men:

Eh Sartaiffe, che tu far caro Signor Soldato la=

Tag:

=sciatemi morir son disperato tu canaglia Poltrone soler dispera=

=zione spada per ti passar se sol Morire calant' ome onorate alla guerra fe=

Men:

=nir morir Soldate Si Signor alla guerra voglio venir con voi co=

Tagl:

=si Sorte assassina mi le vero dal cuor la mia cecchina jo cec=

SLUB Wir führen Wissen. http://di... Semperoper Dresden 1378902601/220 gefördert von der Deutschen Forschungsgemeinschaft DFG

Men: Tagl:

china chi star star una Giovine che ho tanto tanto amato. E per

doña talian star disperato Tatesco niente e importa per guerra per o-

nor perder la pelle ma non morir per queste pacatelle Senir Senir con

Men: Tagl:

me ma in corte- sia chi e vussigno- ria. Star bon Sol-

date granattier, che servir mio colonello Stato Italia altra folta

SLUB Wir führen Wissen. http://di... Semperoper Dresden 1378902601/221 gefördert von der Deutschen Forschungsgemeinschaft DFG

e star fenuto atteso per cercar picla Ragazzina dove star

Men:

Basta verro' con voi ma' non mi so dar pace.... ahi... che tor=

Tagl:

mento che fiero tradimento le=var me la di man Rix tu'

done piu pensar paesan fenir fenir con me che alla Gherra con=

tenti star tutte sorte de difer=timenti

Segue L'Aria di Tagliafero

216

SLUB Wir führen Wissen. http://di... Semperoper Dresden 378902601/222 gefördert von der Deutschen Forschungsgemeinschaft DFG

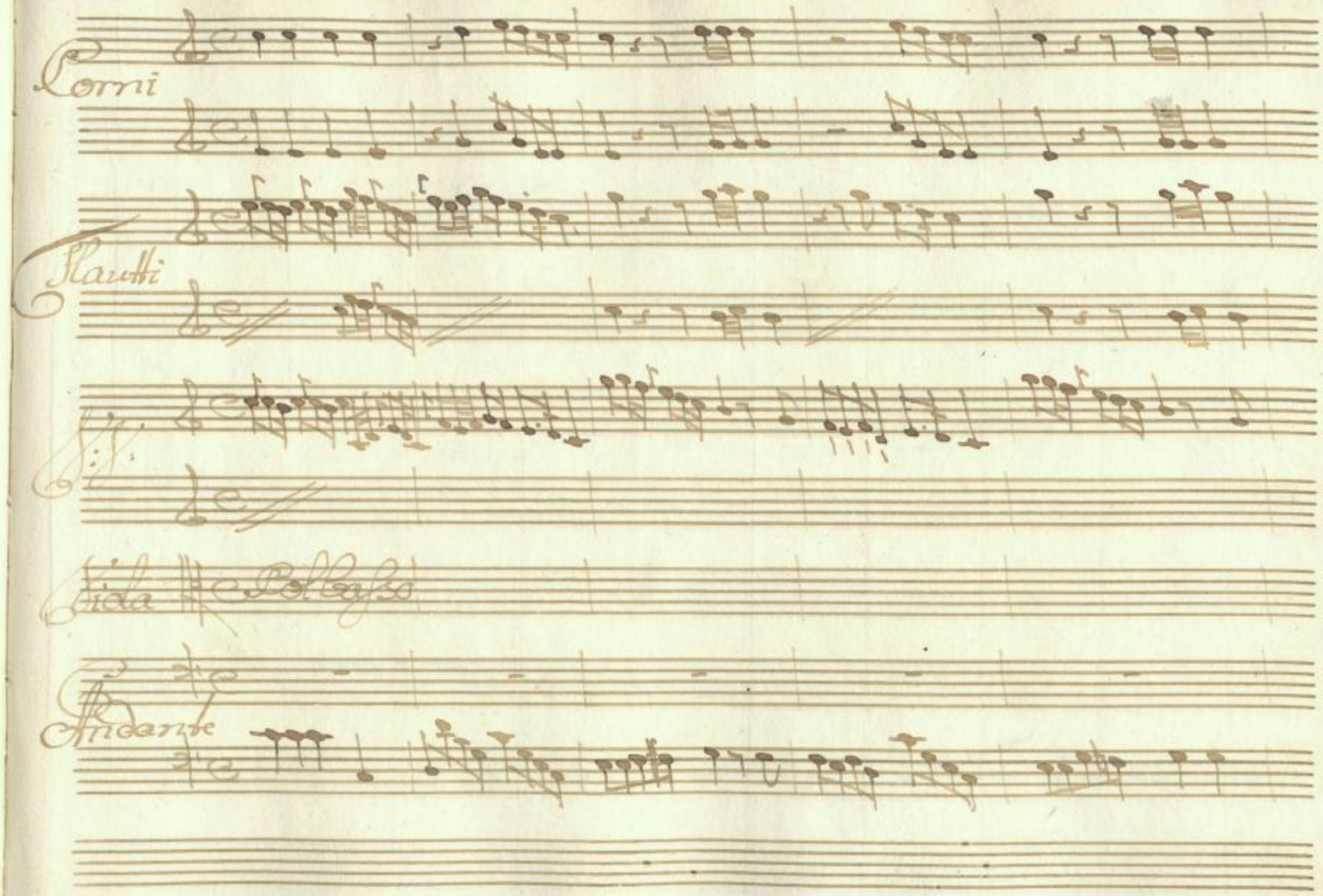

SLUB
Wir führen Wissen.
http://di... Semperoper Dresden
gefördert von der Deutschen Forschungsgemeinschaft
DFG

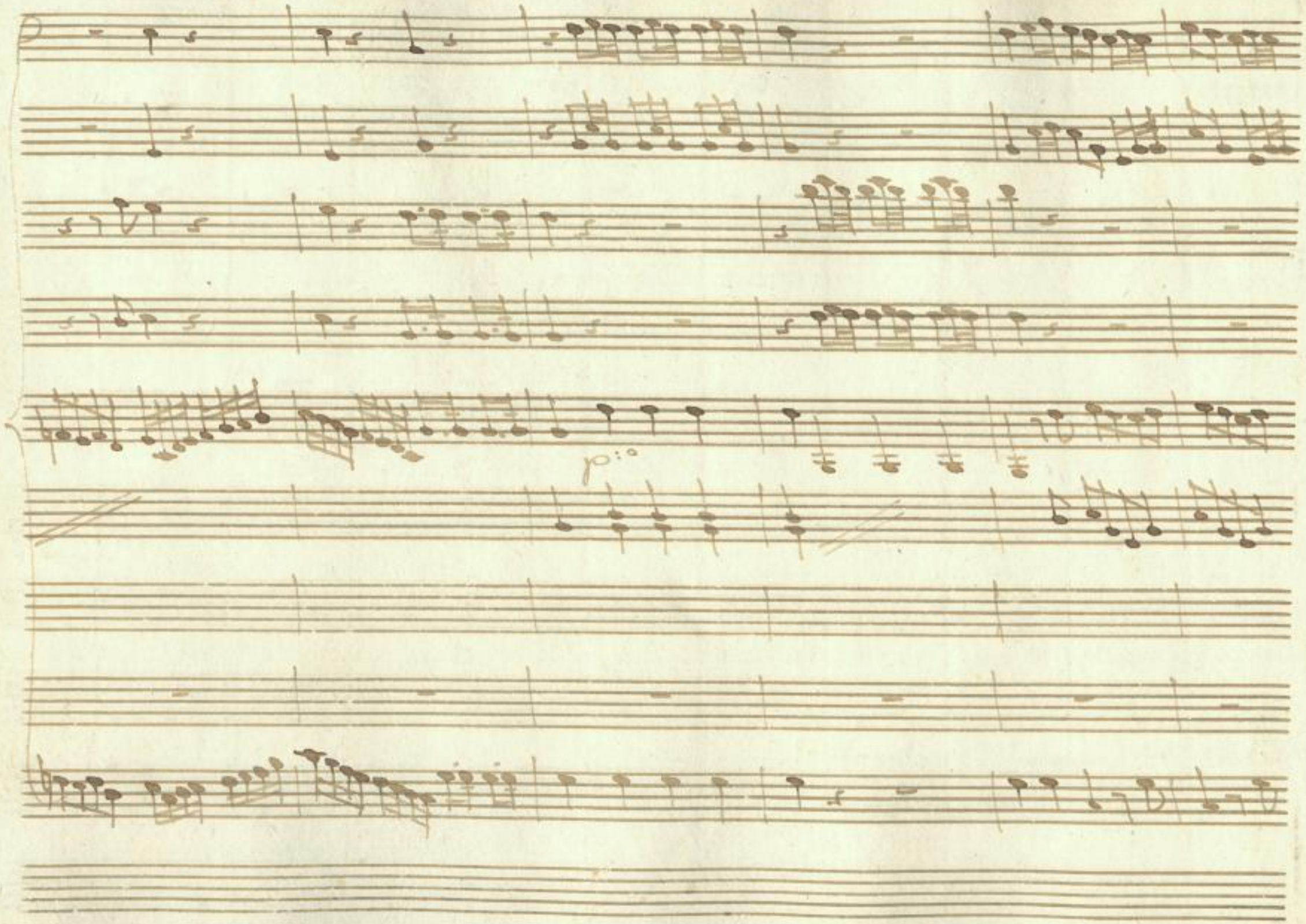

SLUB
Wir führen Wissen.
http://di... 78902601/224
Semperoper
Dresden
gefördert von der
Deutschen Forschungsgemeinschaft
DFG

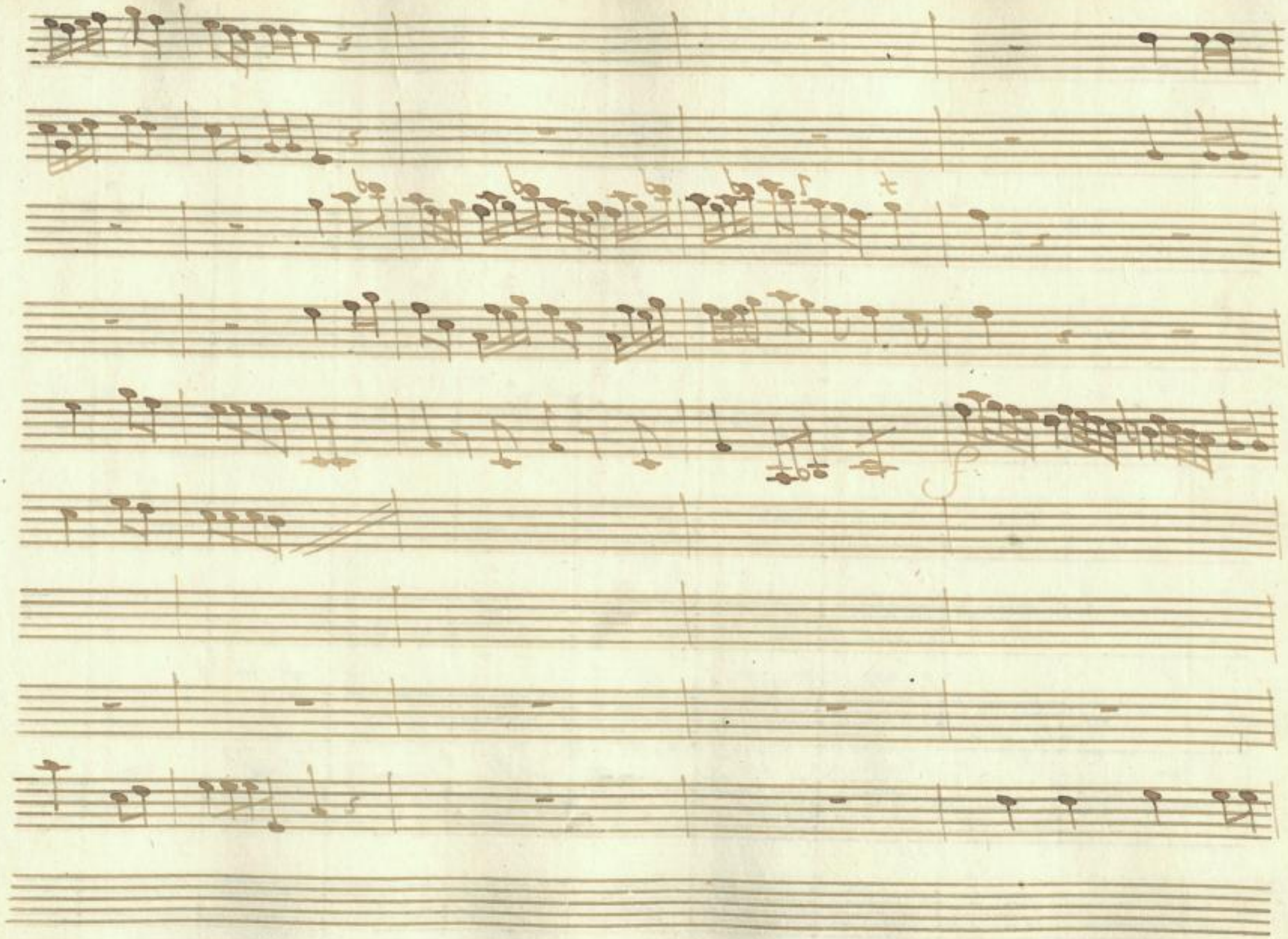

SLUB
Wir führen Wissen.
http://di... Semperoper Dresden
gefördert von der Deutschen Forschungsgemeinschaft DFG

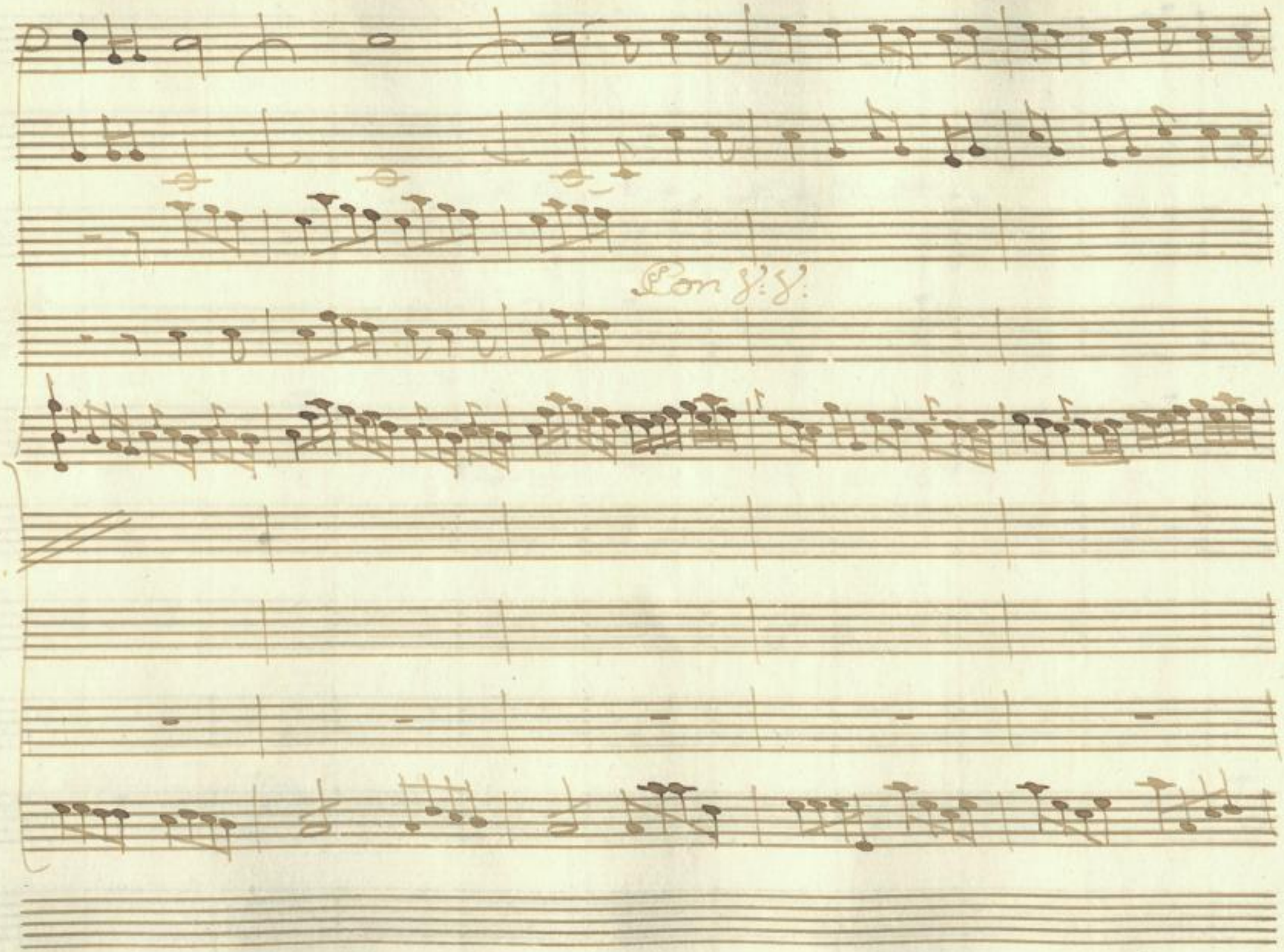

SLUB
Wir führen Wissen.
http://di... 78902601/226
Semperoper
Dresden
gefördert von der
Deutschen Forschungsgemeinschaft
DFG

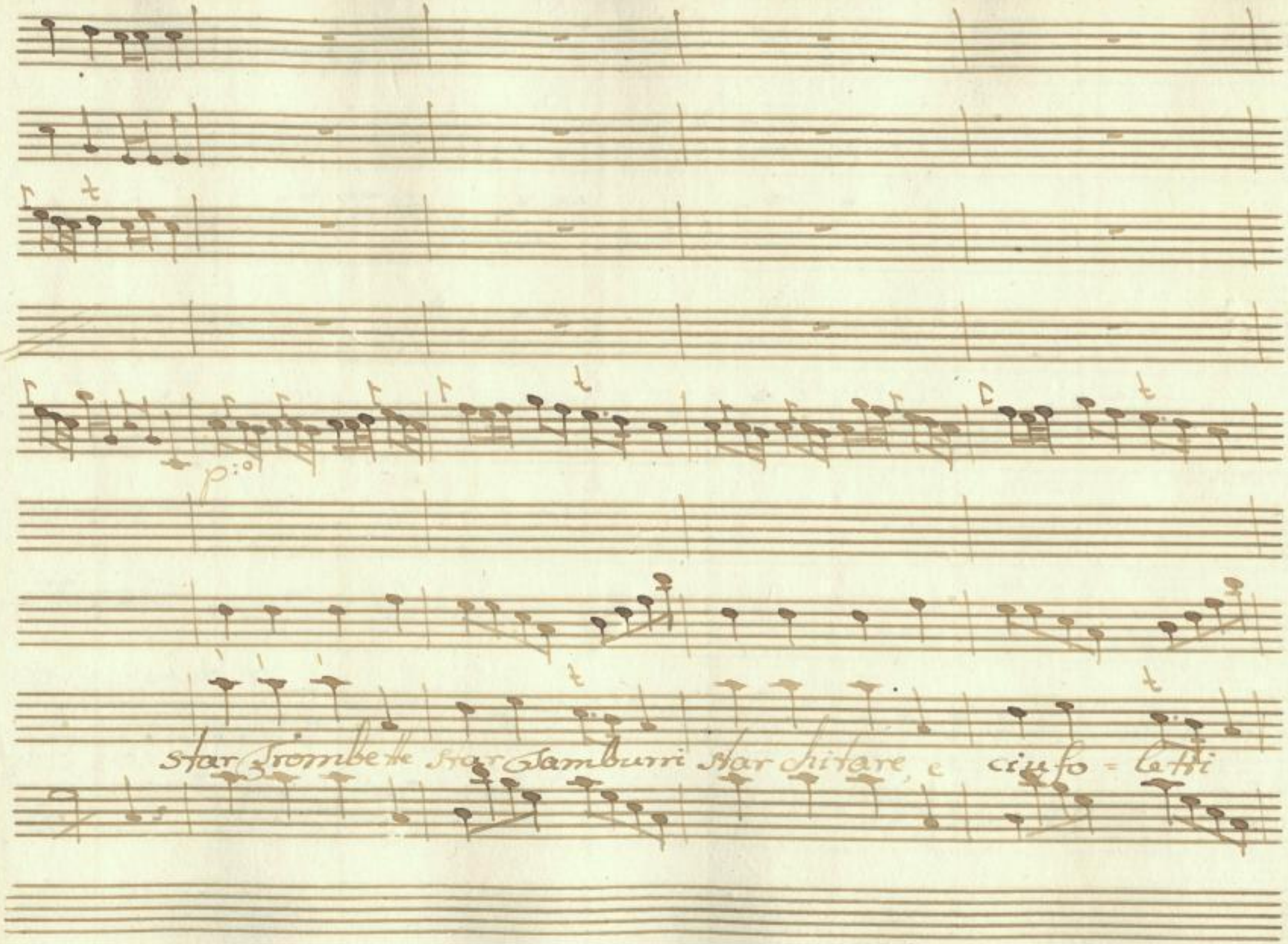

SLUB
Wir führen Wissen.
http://di... 78902601/227
Semperoper
Dresden
gefördert von der
Deutschen Forschungsgemeinschaft
DFG

poco f:

f:

f:

p:o

Col basso

Star stromenti in quantità

Ragazzine grazio

SLUB
Wir führen Wissen.
http://di... 78902601/228
Semperoper
Dresden
gefördert von der
Deutschen Forschungsgemeinschaft
DFG

poco f:

f

poco f:

sine per ballare v'issa sa per ballara v'issa sa

Se nemigo star lon=

SLUB
Wir führen Wissen.
http://di... Semperoper Dresden
...78902601/229
gefördert von der Deutschen Forschungsgemeinschaft
DFG

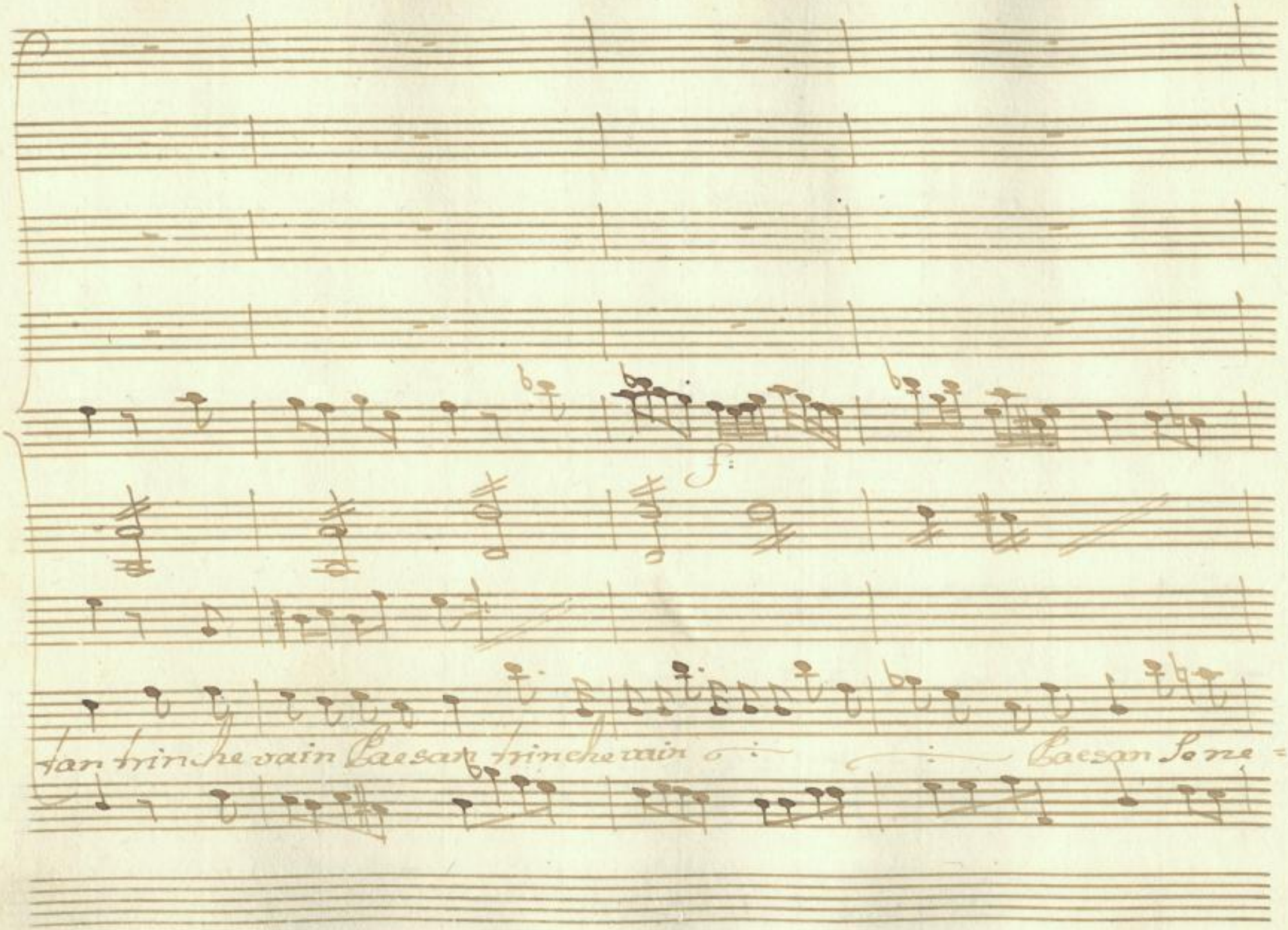

SLUB
Wir führen Wissen.
http://di... Semperoper Dresden
gefördert von der Deutschen Forschungsgemeinschaft
DFG

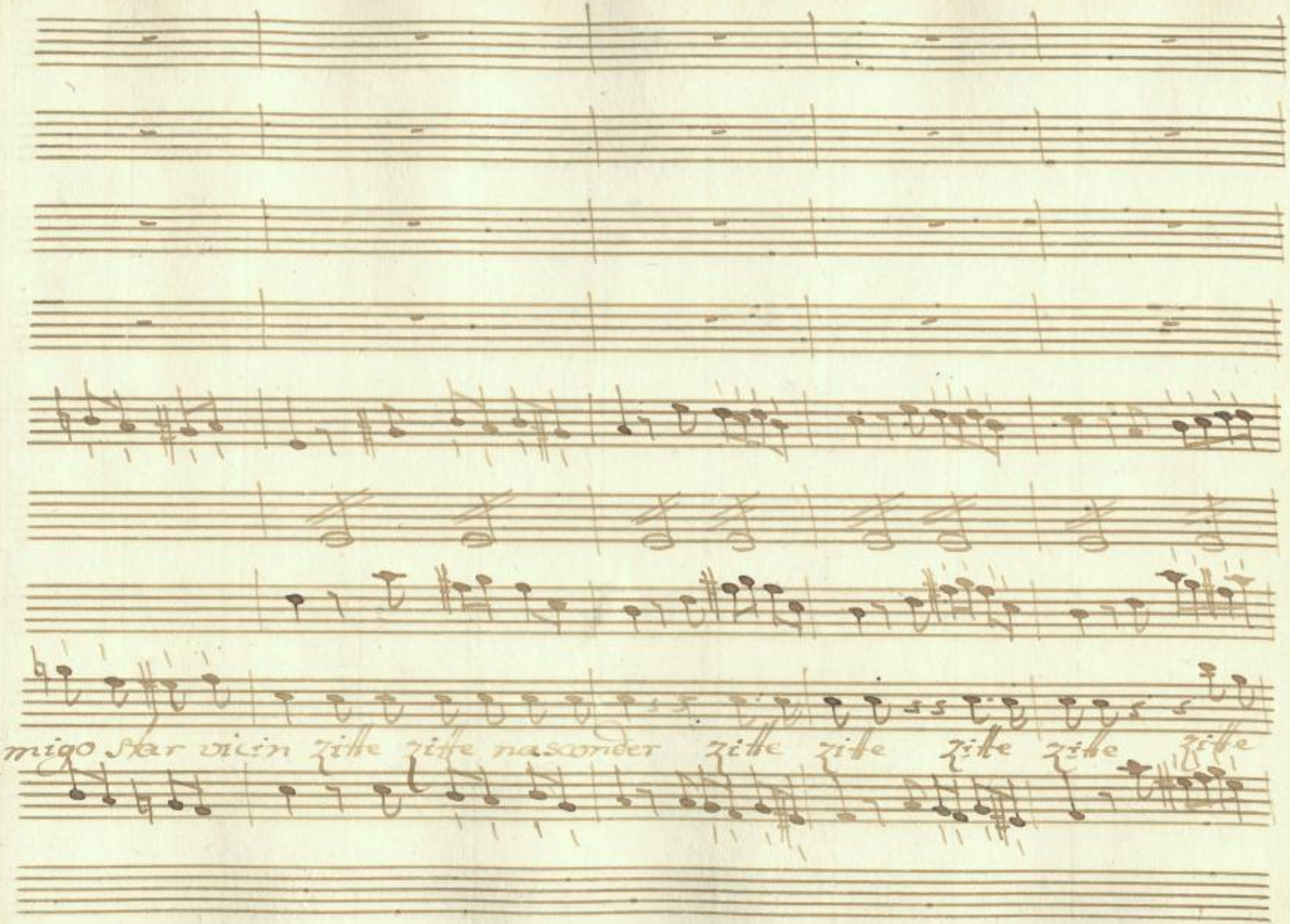

SLUB
Wir führen Wissen.
http://di... Semperoper Dresden
gefördert von der Deutschen Forschungsgemeinschaft DFG

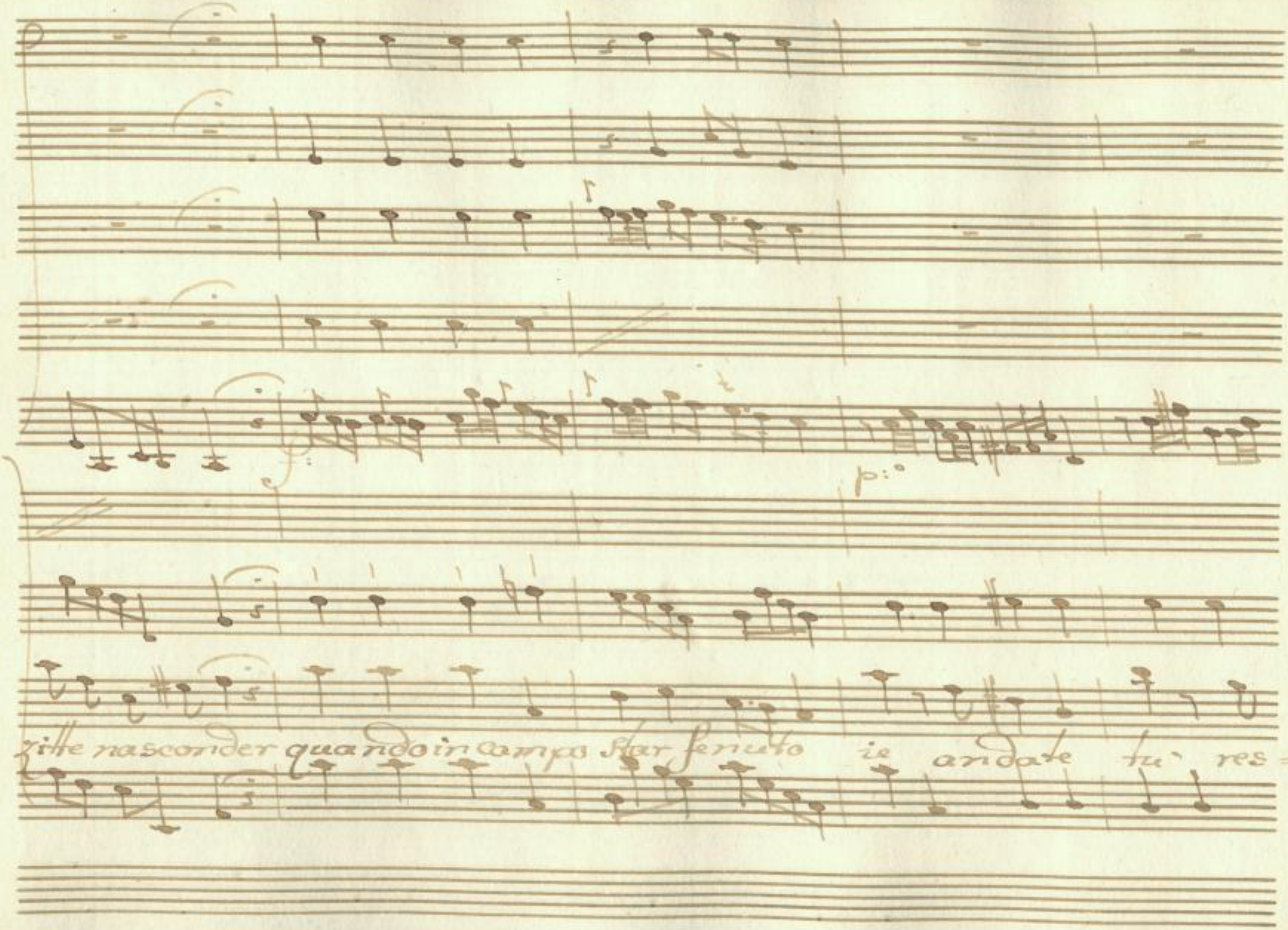

SLUB
Wir führen Wissen.
http://di... Semperoper Dresden
...78902601/232
gefördert von der Deutschen Forschungsgemeinschaft
DFG

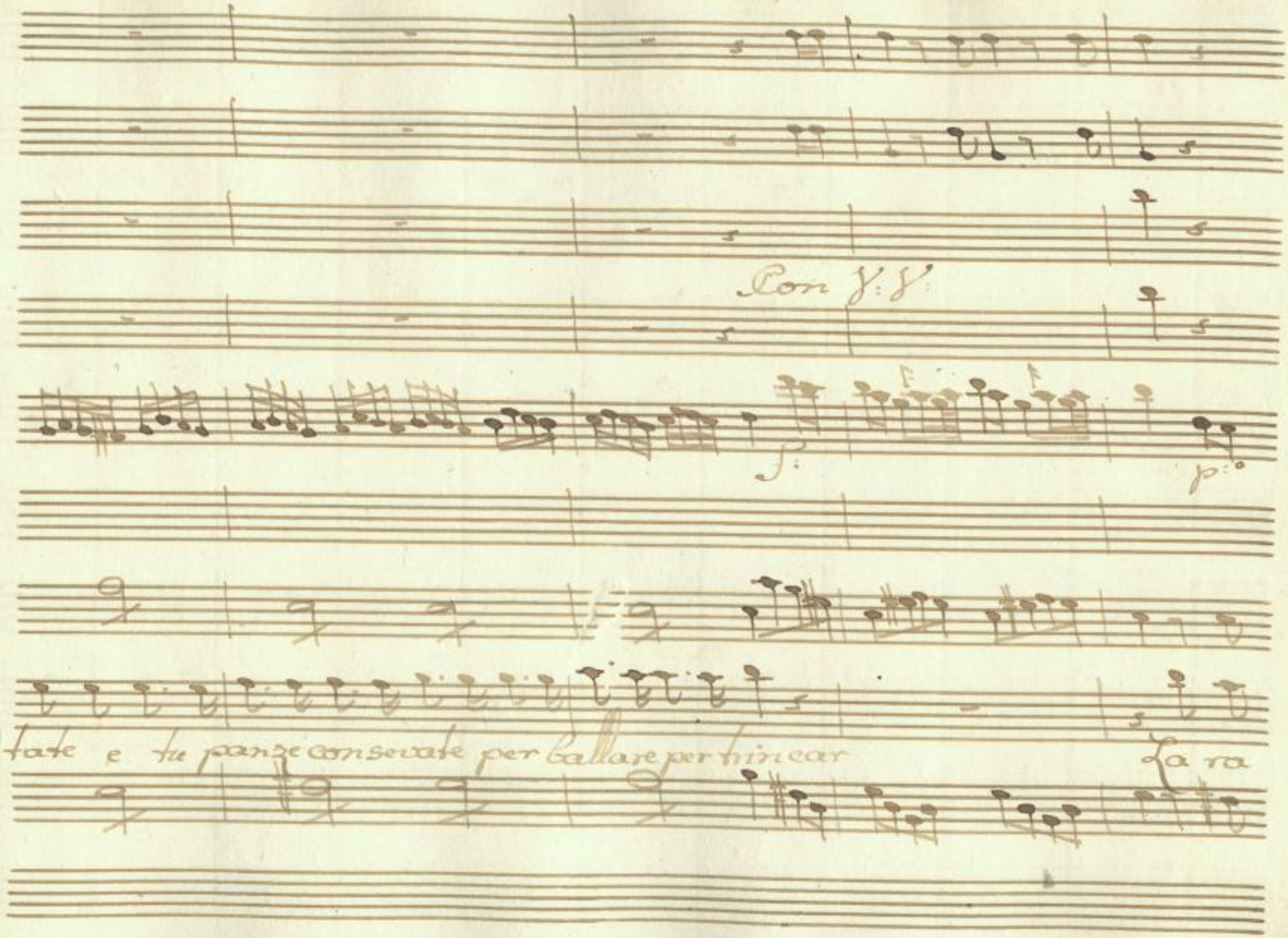

SLUB
Wir führen Wissen.
http://di... Sempere per Dresden
Sempere per Dresden
gefördert von der Deutschen Forschungsgemeinschaft
DFG

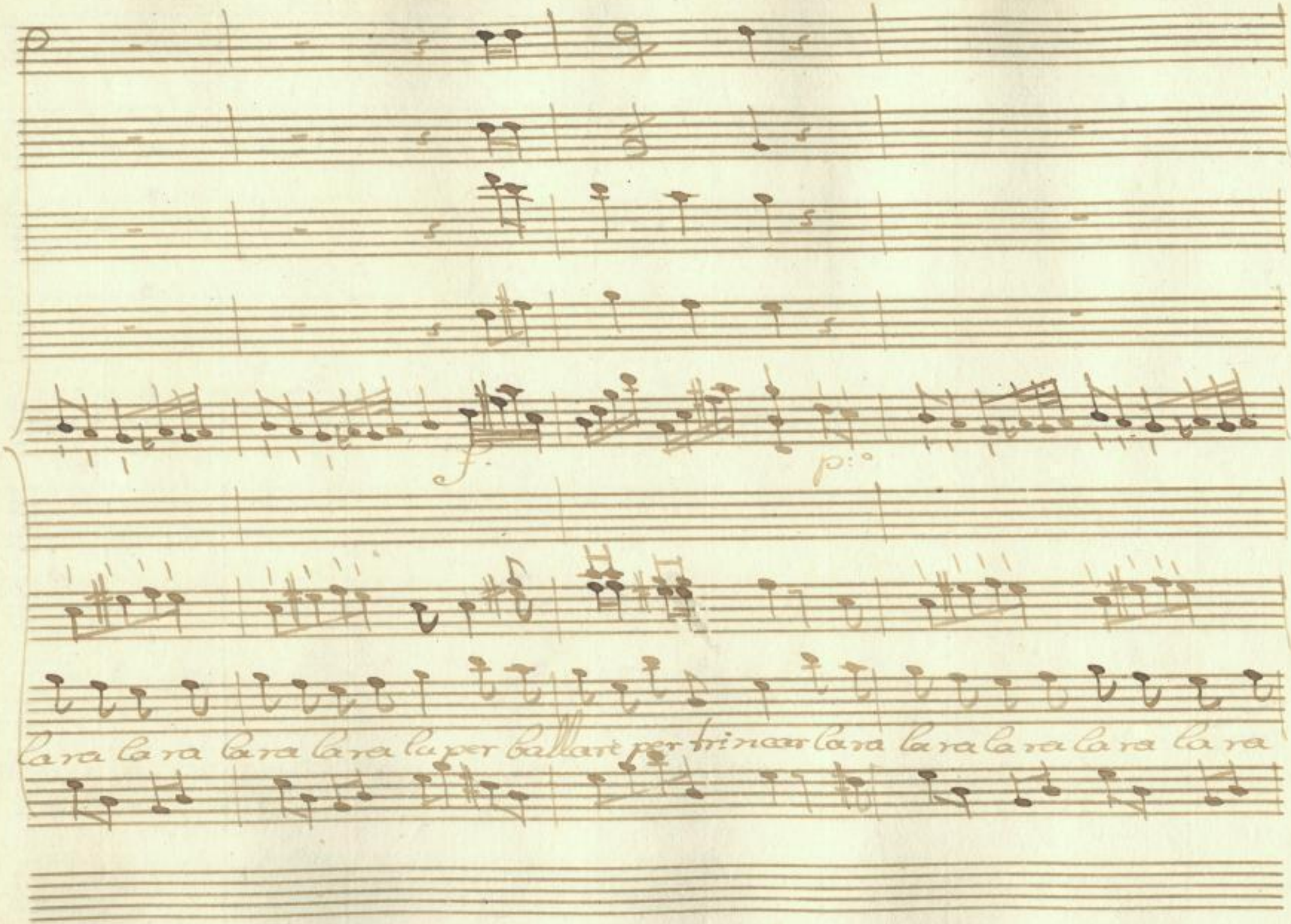

SLUB
Wir führen Wissen.
http://di... Semperoper Dresden
gefördert von der Deutschen Forschungsgemeinschaft DFG

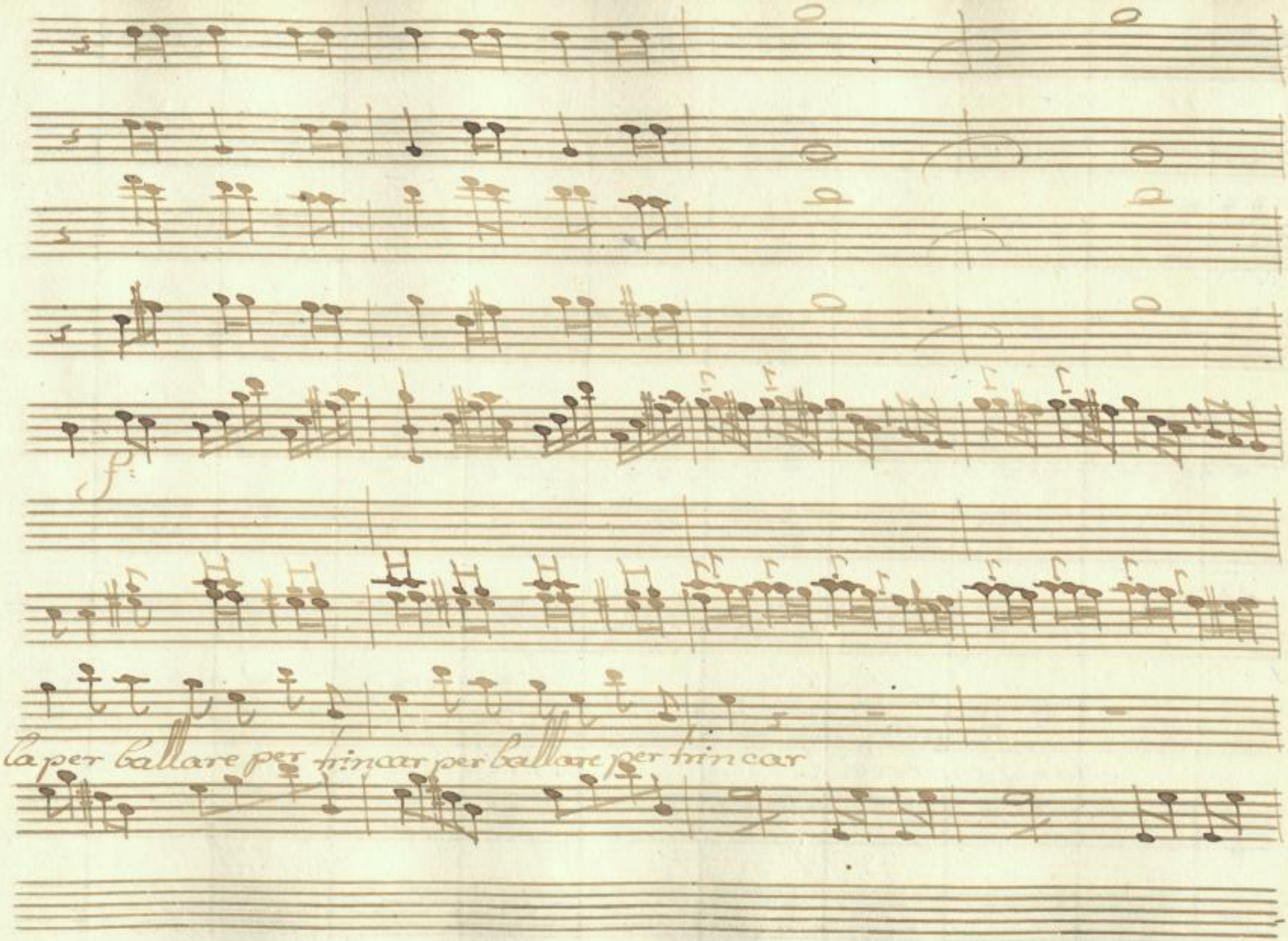

SLUB
Wir führen Wissen.
http://di... Semperoper Dresden
gefördert von der Deutschen Forschungsgemeinschaft DFG

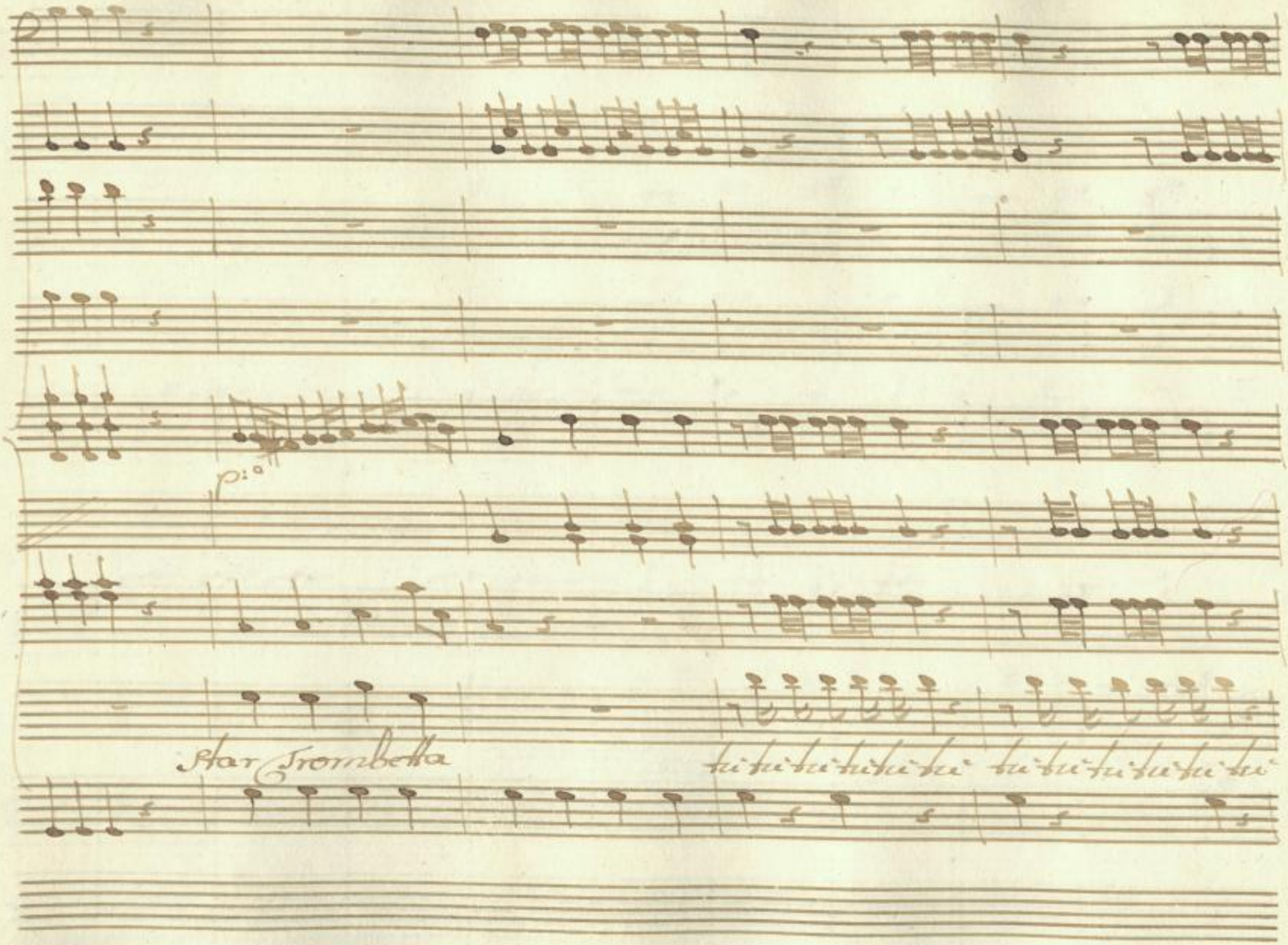

SLUB
Wir führen Wissen.
http://di... Semperoper Dresden
...78902601/236
gefördert von der Deutschen Forschungsgemeinschaft
DFG

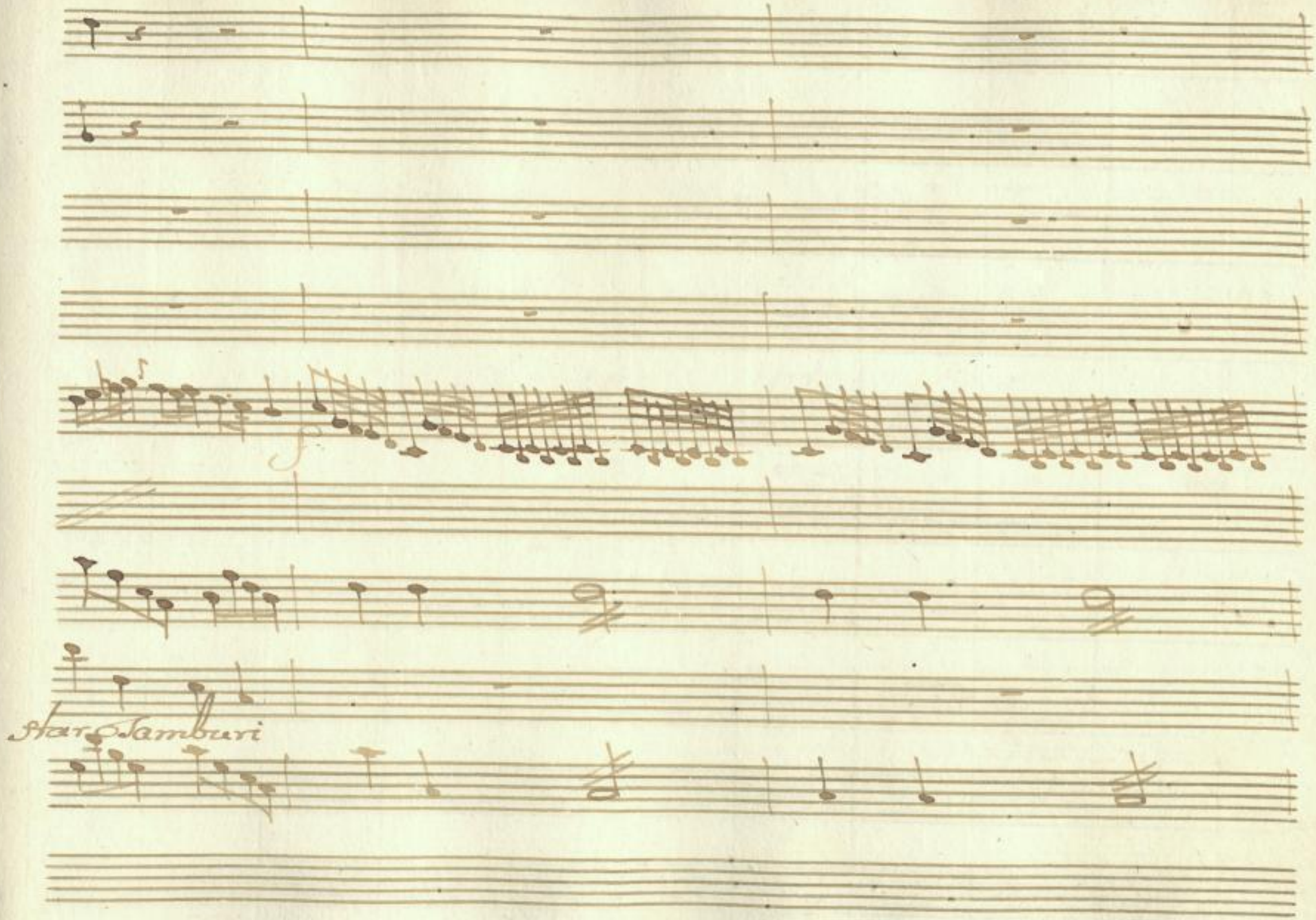

SLUB
Wir führen Wissen.
http://di... 78902601/237
Semperoper
Dresden
gefördert von der
Deutschen Forschungsgemeinschaft
DFG

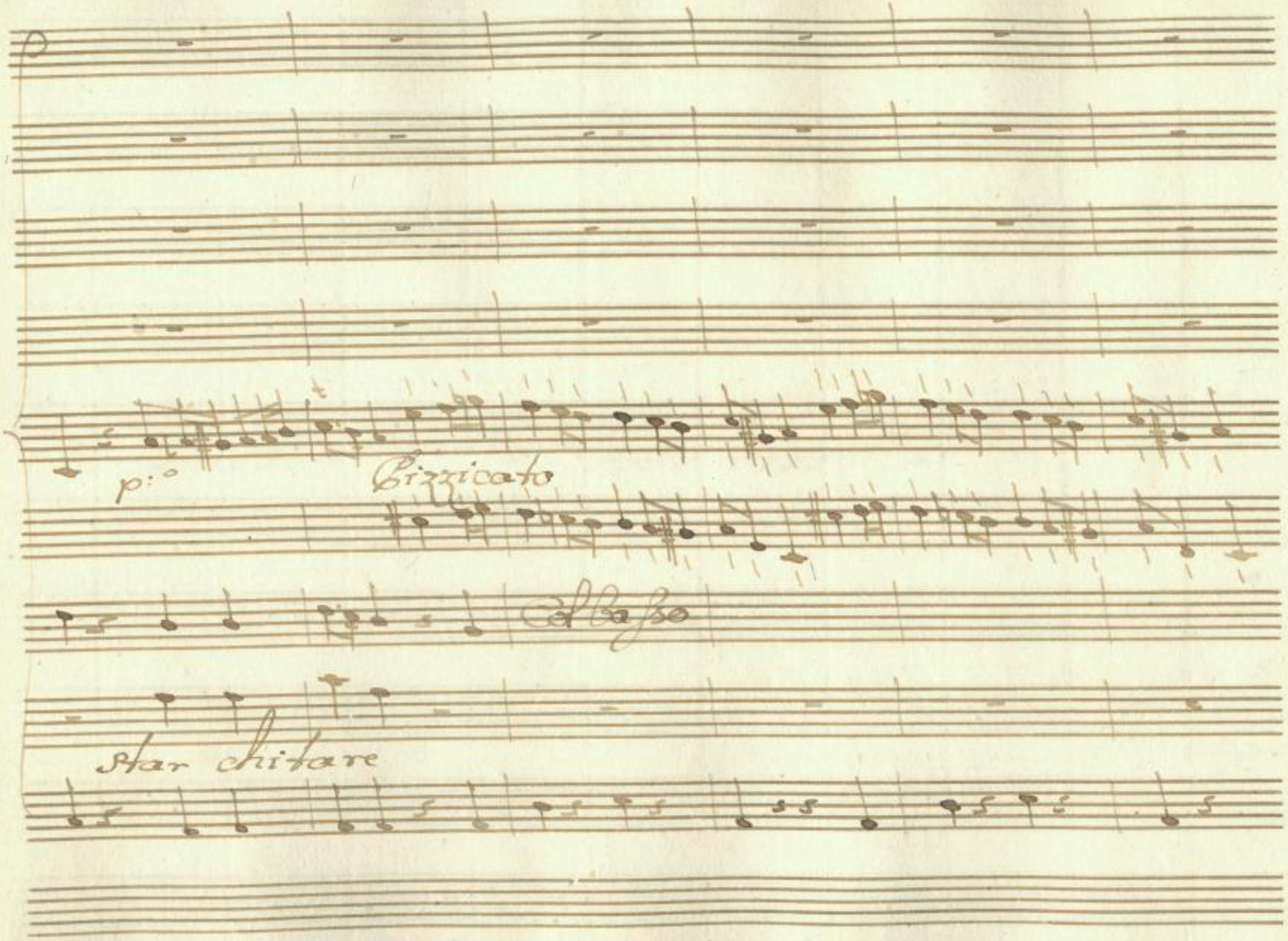

SLUB
Wir führen Wissen.
http://di... Semperoper Dresden
...78902601/238
gefördert von der Deutschen Forschungsgemeinschaft
DFG

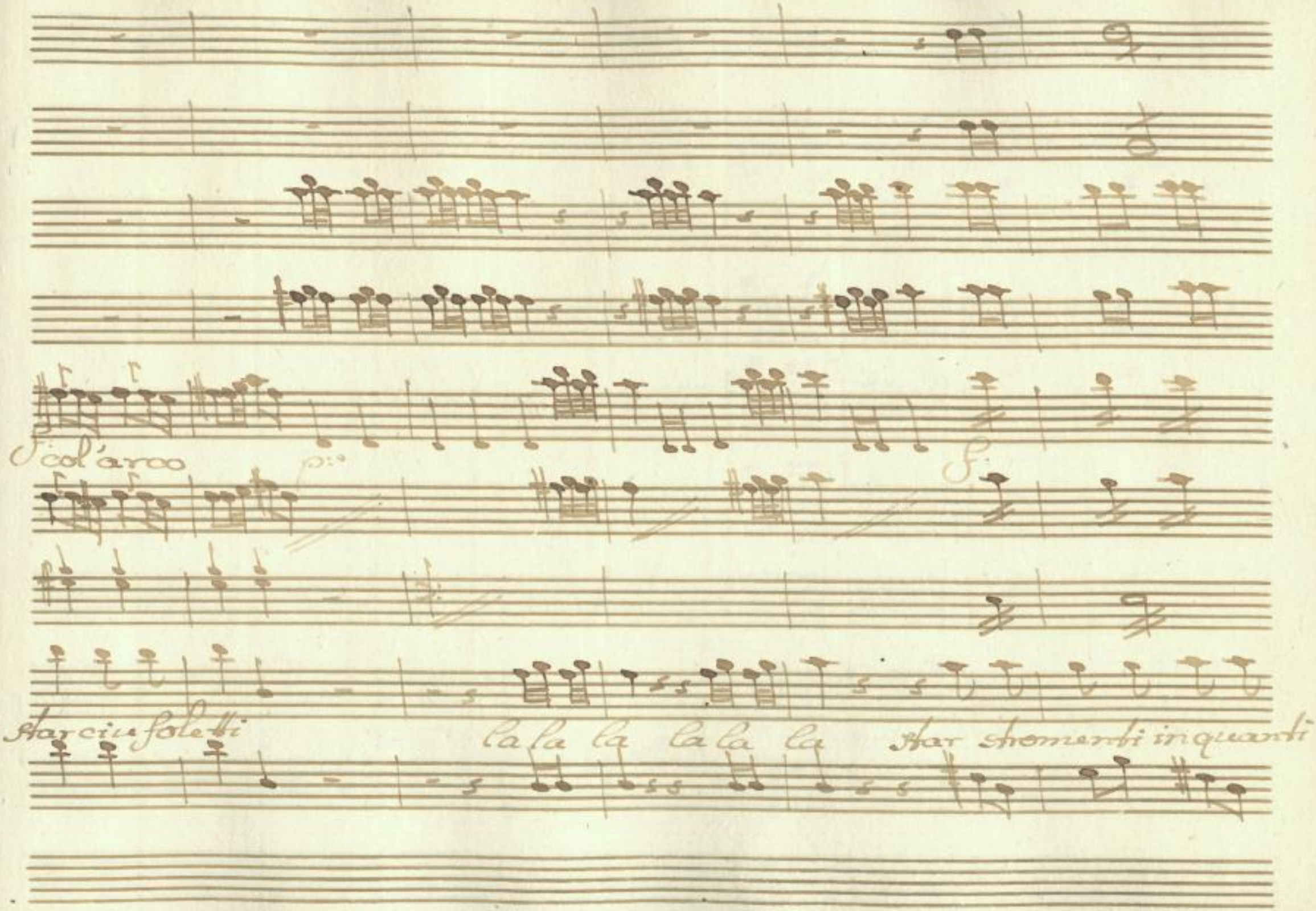

SLUB
Wir führen Wissen.
http://di... 78902601/239
Semperoper
Dresden
gefördert von der
Deutschen Forschungsgemeinschaft
DFG

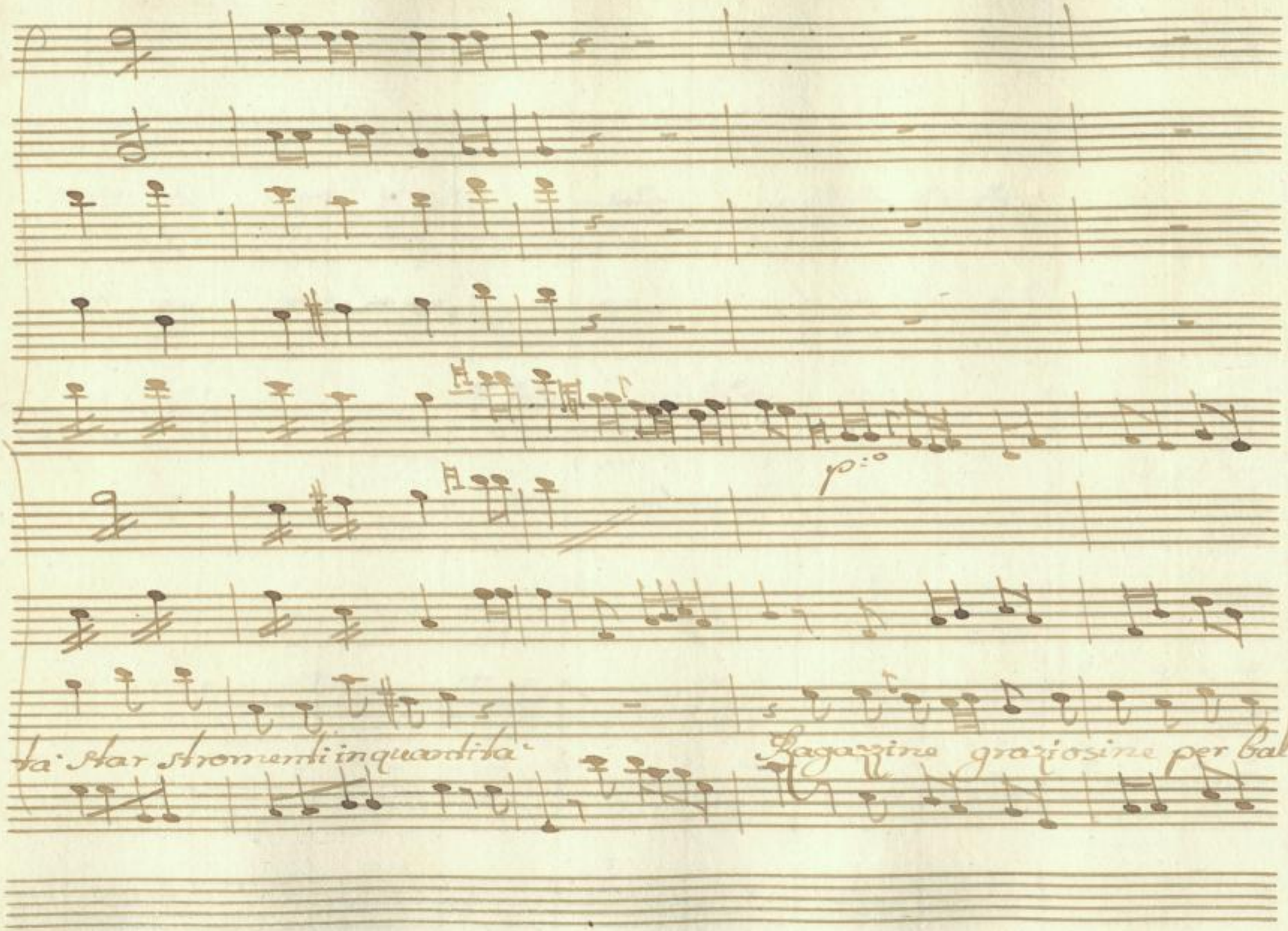

SLUB
Wir führen Wissen.
http://di... Semperoper Dresden
...78902601/240
gefördert von der Deutschen Forschungsgemeinschaft
DFG

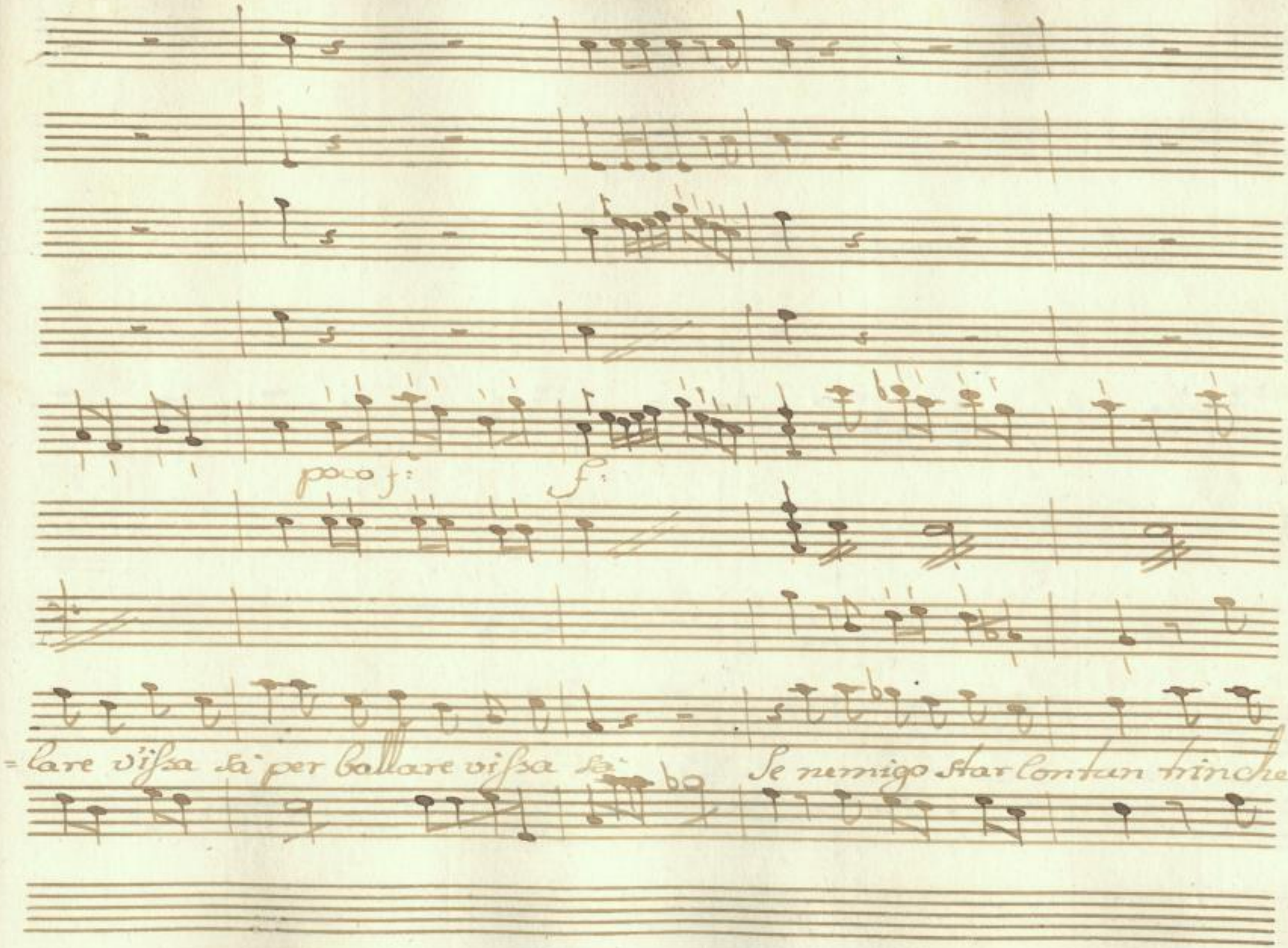

SLUB
Wir führen Wissen.
http://di... Semperoper Dresden
...78902601/241
gefördert von der Deutschen Forschungsgemeinschaft
DFG

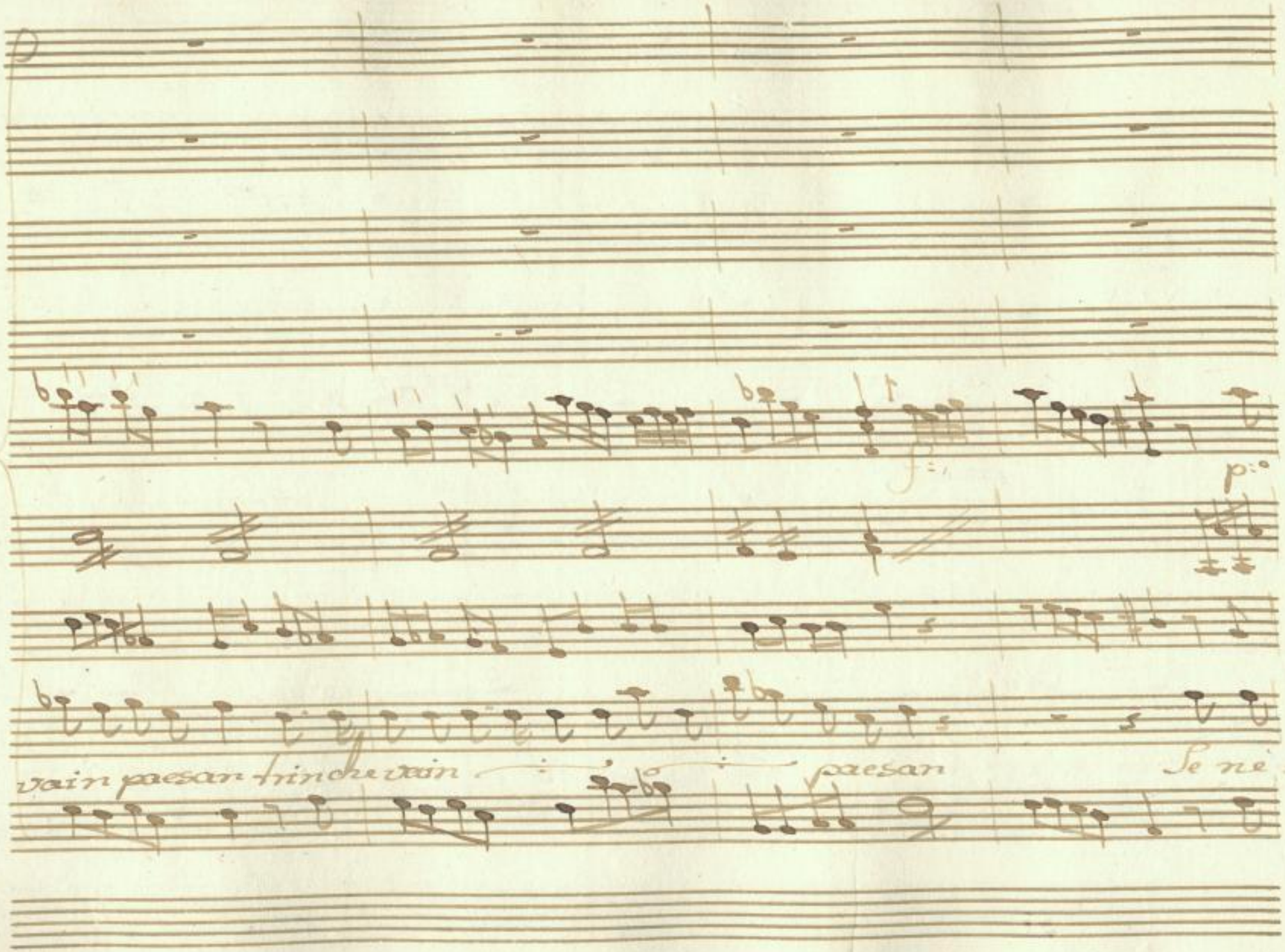

SLUB
Wir führen Wissen.
http://di... Semperoper Dresden
...78902601/242
gefördert von der Deutschen Forschungsgemeinschaft
DFG

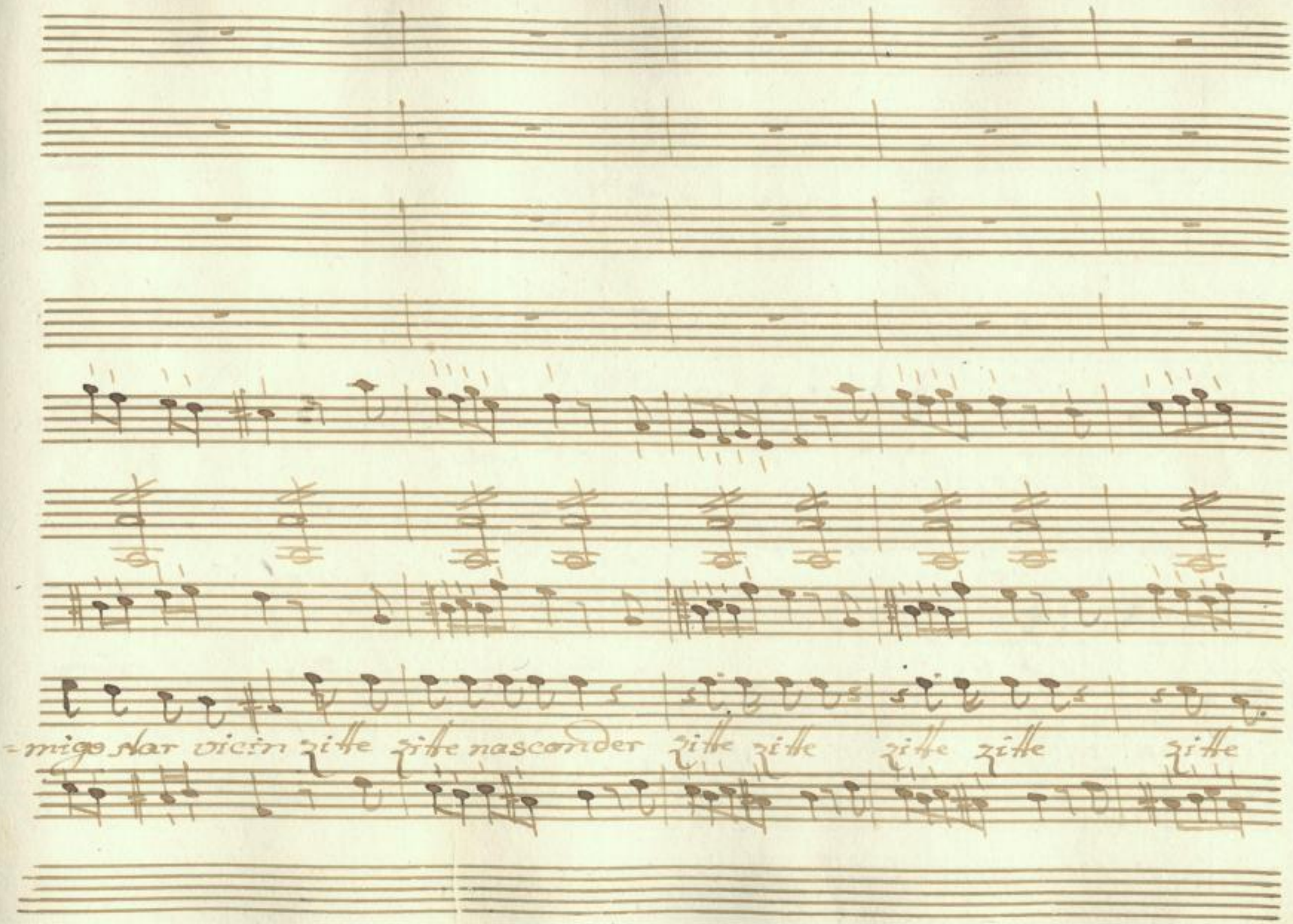

SLUB
Wir führen Wissen.
http://di... Semperoper Dresden
Sammelobjekt 378902601/243
gefördert von der Deutschen Forschungsgemeinschaft
DFG

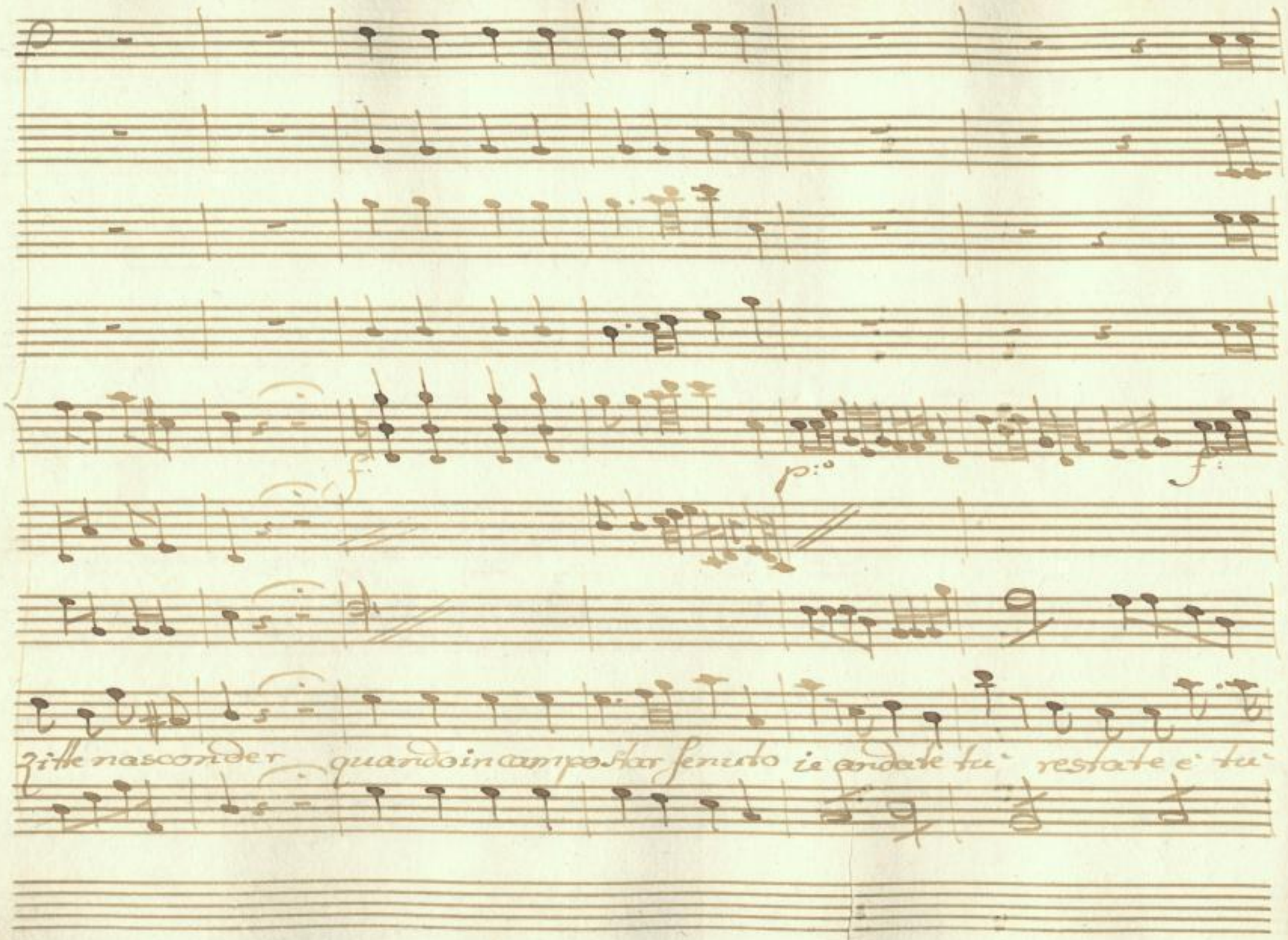

SLUB
Wir führen Wissen.
http://di... 78902601/244
Semperoper
Dresden
gefördert von der
Deutschen Forschungsgemeinschaft
DFG

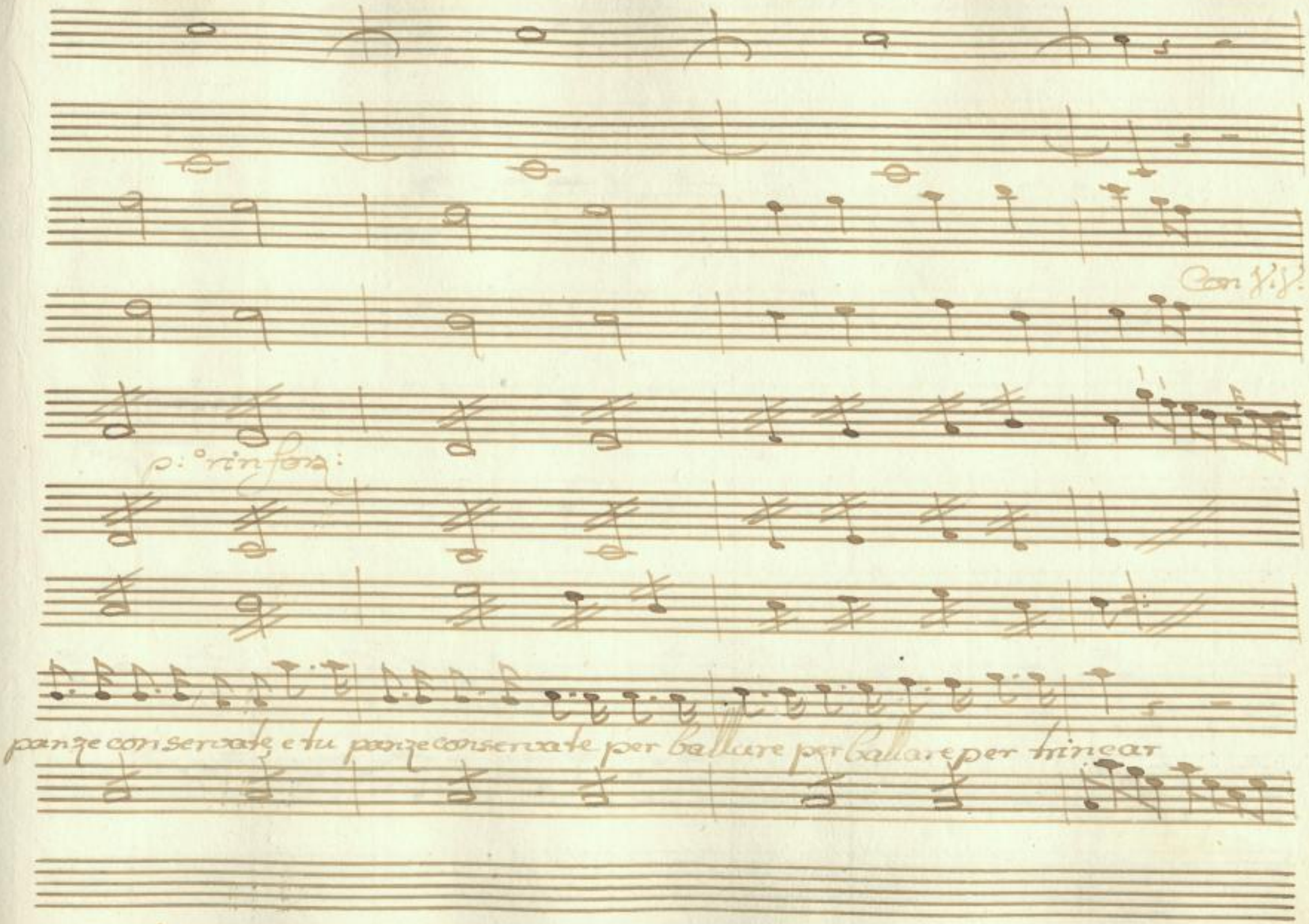

SLUB
Wir führen Wissen.
http://di... Semperoper Dresden
gefördert von der Deutschen Forschungsgemeinschaft DFG

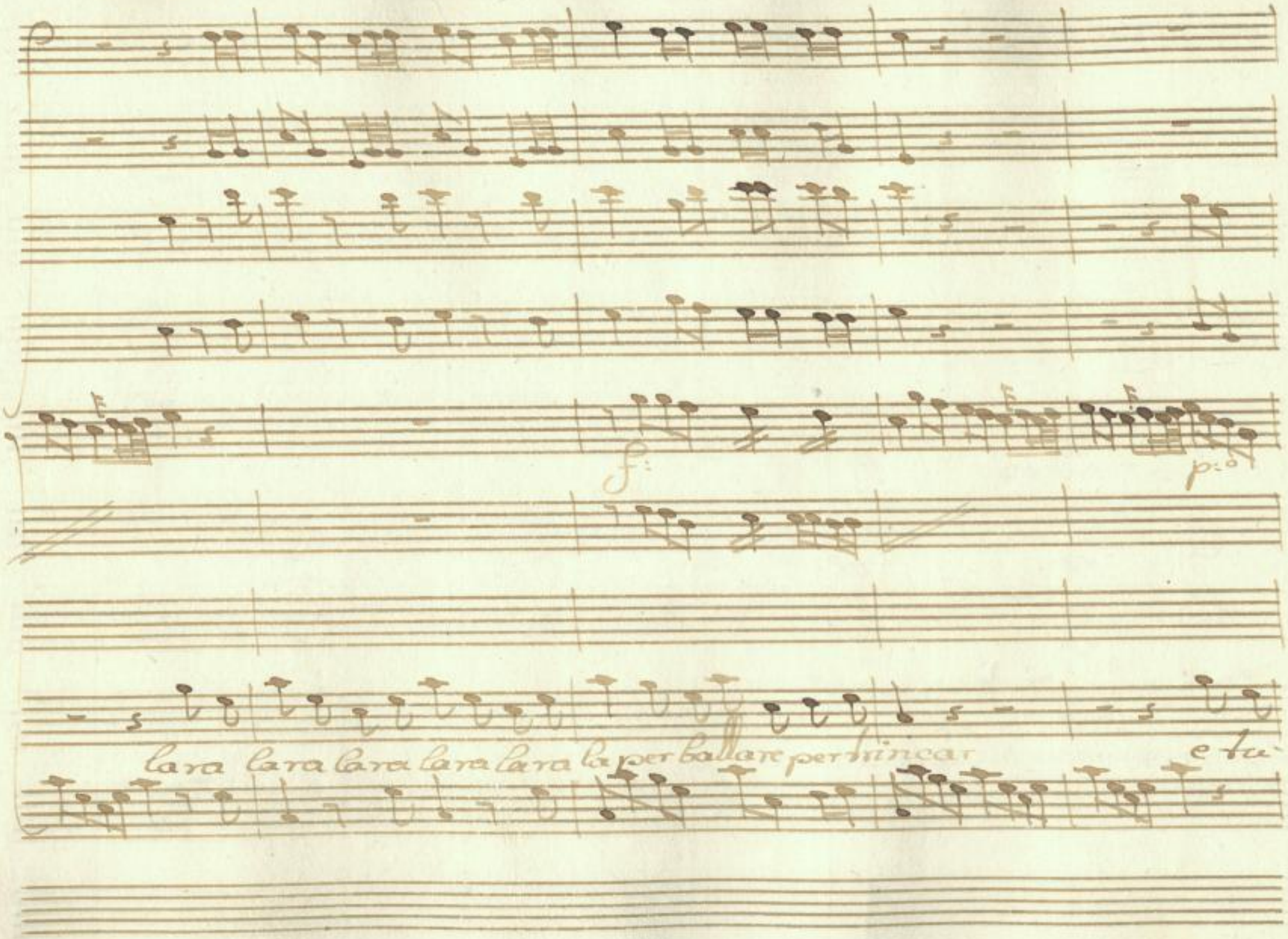

SLUB
Wir führen Wissen.
http://di... Sempereper
Dresden
gefördert von der
Deutschen Forschungsgemeinschaft
DFG

panze conservate conservate per ballare per ballare trincar lara lara lara lara lara

SLUB
Wir führen Wissen.
http://di... Semperoper Dresden
...78902601/247
gefördert von der Deutschen Forschungsgemeinschaft
DFG

Con V: V:

f:

ff:

larà larà larà larà la per ballare per trincar sempre allegre fatte star sempre allegre fatte

SLUB
Wir führen Wissen.
http://di... Semperoper Dresden
...78902601/248
gefördert von der Deutschen Forschungsgemeinschaft DFG

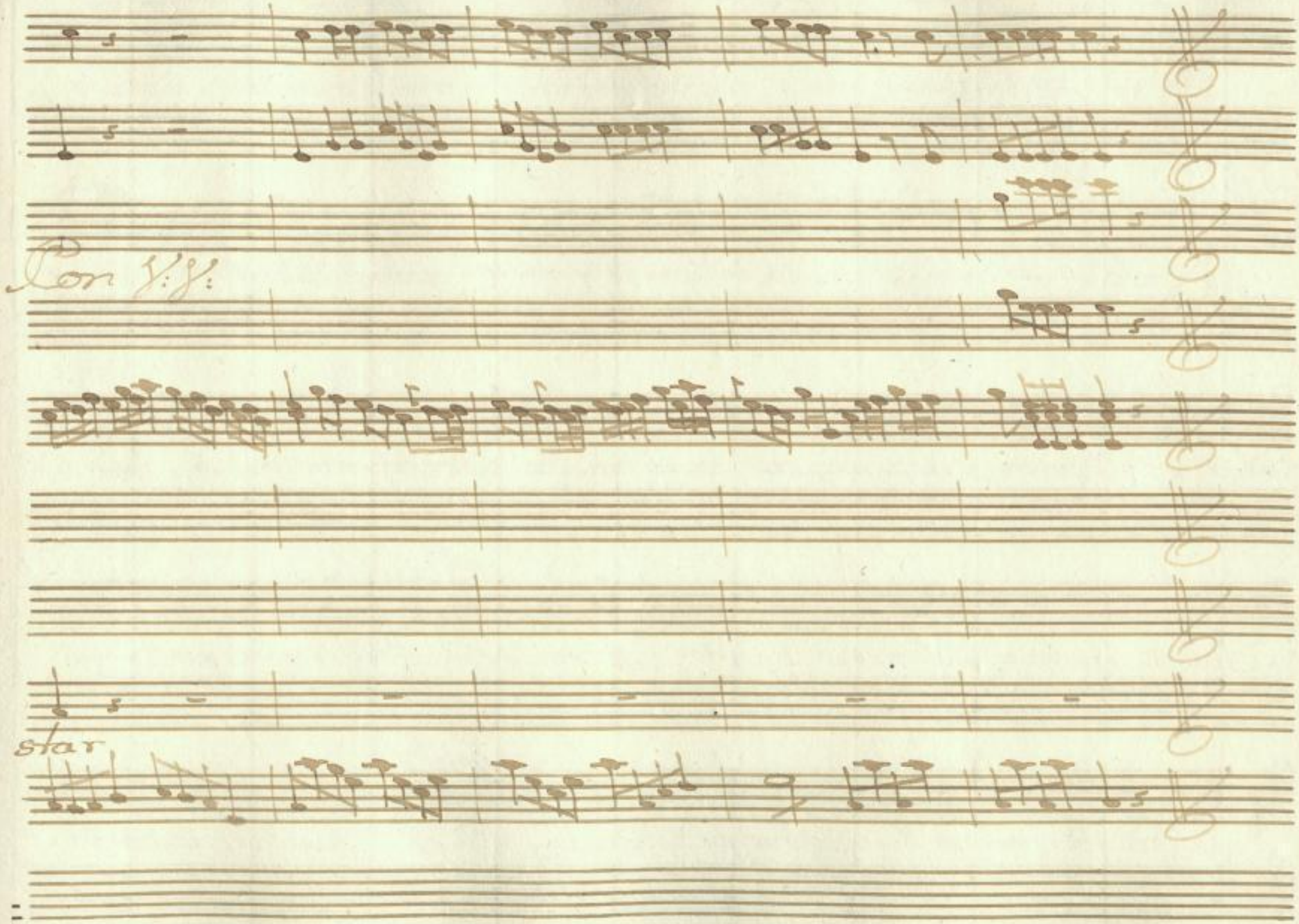

SLUB
Wir führen Wissen.
http://di... Semperoper Dresden
Sempe... 378902601/249
gefördert von der Deutschen Forschungsgemeinschaft
DFG

Scena VII

La Marchesa Sand: e Mengotto

La Mar:

A' quest'ora cecchina se la mia gente hà fatto il suo dovere si ve-

drà rotte l'uova nel paniere vera-mente il compenso è vio-lente

Ma si trattava al fine del mio Riposo e il Medico pie-

toso dicon che fa la pagha puzzo-lente

San:

chi l'avesse mai detto

SLUB Wir führen Wissen. http://di... Semperoper Dresden 1378902601/250 gefördert von der Deutschen Forschungsgemeinschaft DFG

Men:

Lascia parlare a me che finalmente sono piu punto di nes-

Sand

suno Gielo possiamo dire un po per una

La Mar:

che par-

Men:

late fra voi dirò Signora lei saprà che cecchina

La Mar:

e già par-

Men:

tita questo lo sò ma poi... ella deve saper...

La Mar:

ditelo voi vi è qualche novità

Sand:

dirò Signora

SLUB Wir führen Wissen. http://di... Semperoper Dresden 378902601/251 gefördert von der Deutschen Forschungsgemeinschaft DFG

Sappia che presto presto hò principiato a dir

La Mar: Men:

voi dite il Resto Spicciatevi una volta hà da Sa-

Sand: Men:

-pere che indietro Ritornata in una Stanza...

Sand: La Mar:

del Padron Serrata come chi è che m'ingaña

Il cava-liere, overo un vil German colle vio-

SLUB Wir führen Wissen. http://di... Semperoper Dresden 78902601/252 gefördert von der Deutschen Forschungsgemeinschaft DFG

Men: La Mar:

lenze sue dubito che vi burlin tutti, e due va'

tu dal cava-lier digli che tosto a me sen Rieda, E

tu va dal Marchese digli placidamente che parlar gli de-

Land: Men:

sio vado Signora si vado ancor io

La Mar: Men: Land:

Aspettate son qui dica Sig-nora

SLUB Wir führen Wissen. http://di... Semperoper Dresden 378902601/253 gefördert von der Deutschen Forschungsgemeinschaft DFG

La Mar: Men:

quel che hò da dir non hò pensato ancora prima si pensa

San: La Mar:

ben poi si destina voglio prima saper che fa' Cec:

Sand: Men: La Mar:

china vado gle lo dirò Presto bada: te che fa' co:

lei andate dal cavalier tosto da mio fratello

Men: Sand:

una cosa alla volta andiam bel bello

SLUB Wir führen Wissen. http://di... Semperoper Dresden 78902601/254 gefördert von der Deutschen Forschungsgemeinschaft DFG

La Mar.

non so quel che mi faccia non so quel che mi dica tu mi

fai delirar sorte Kemica

Segue Duetto

SLUB
Wir führen Wissen.
http://di... Semperoper Dresden
...78902601/255
gefördert von der Deutschen Forschungsgemeinschaft DFG

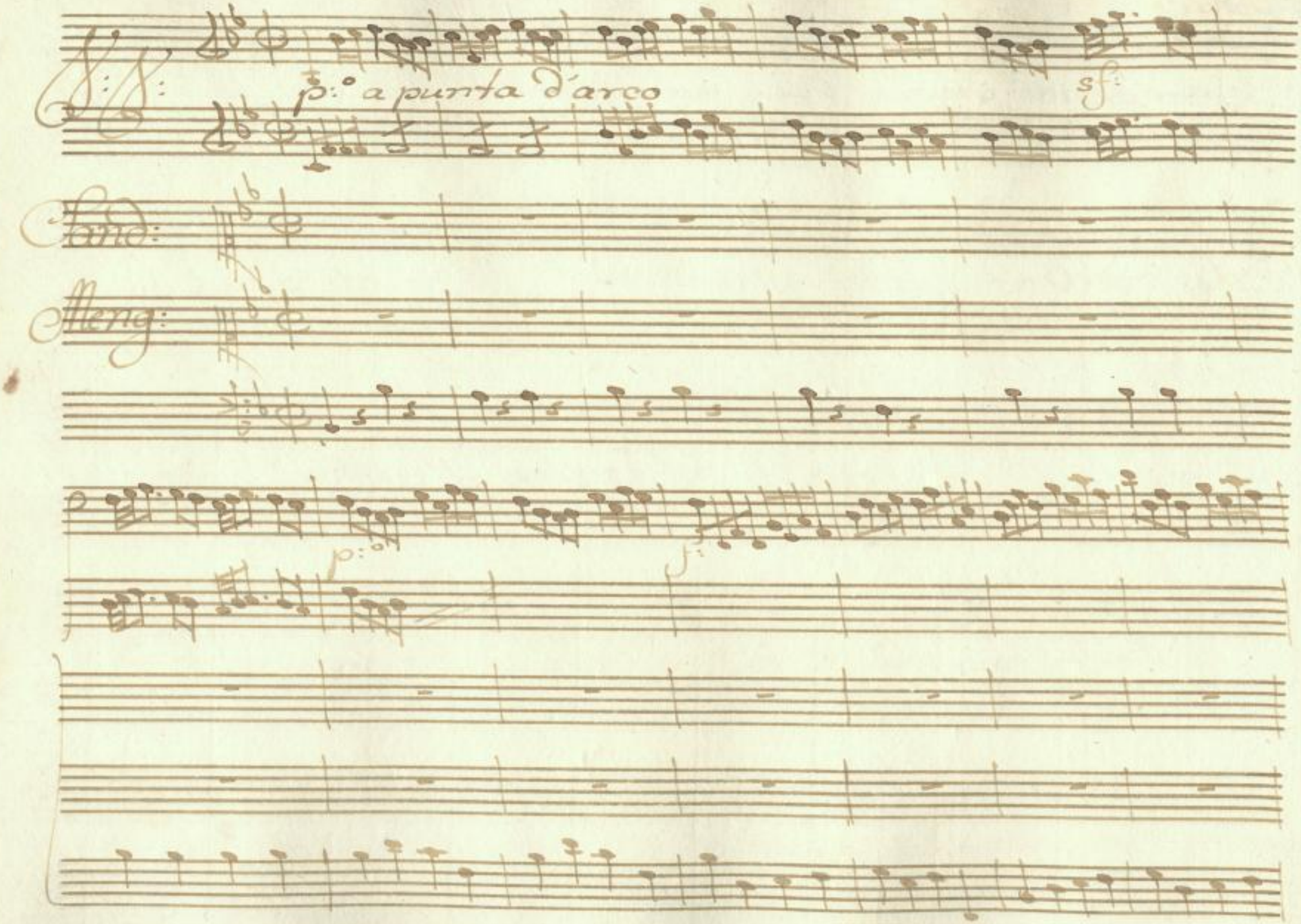

SLUB
Wir führen Wissen.
http://di... 78902601/256
Semperoper
Dresden
gefördert von der
Deutschen Forschungsgemeinschaft
DFG

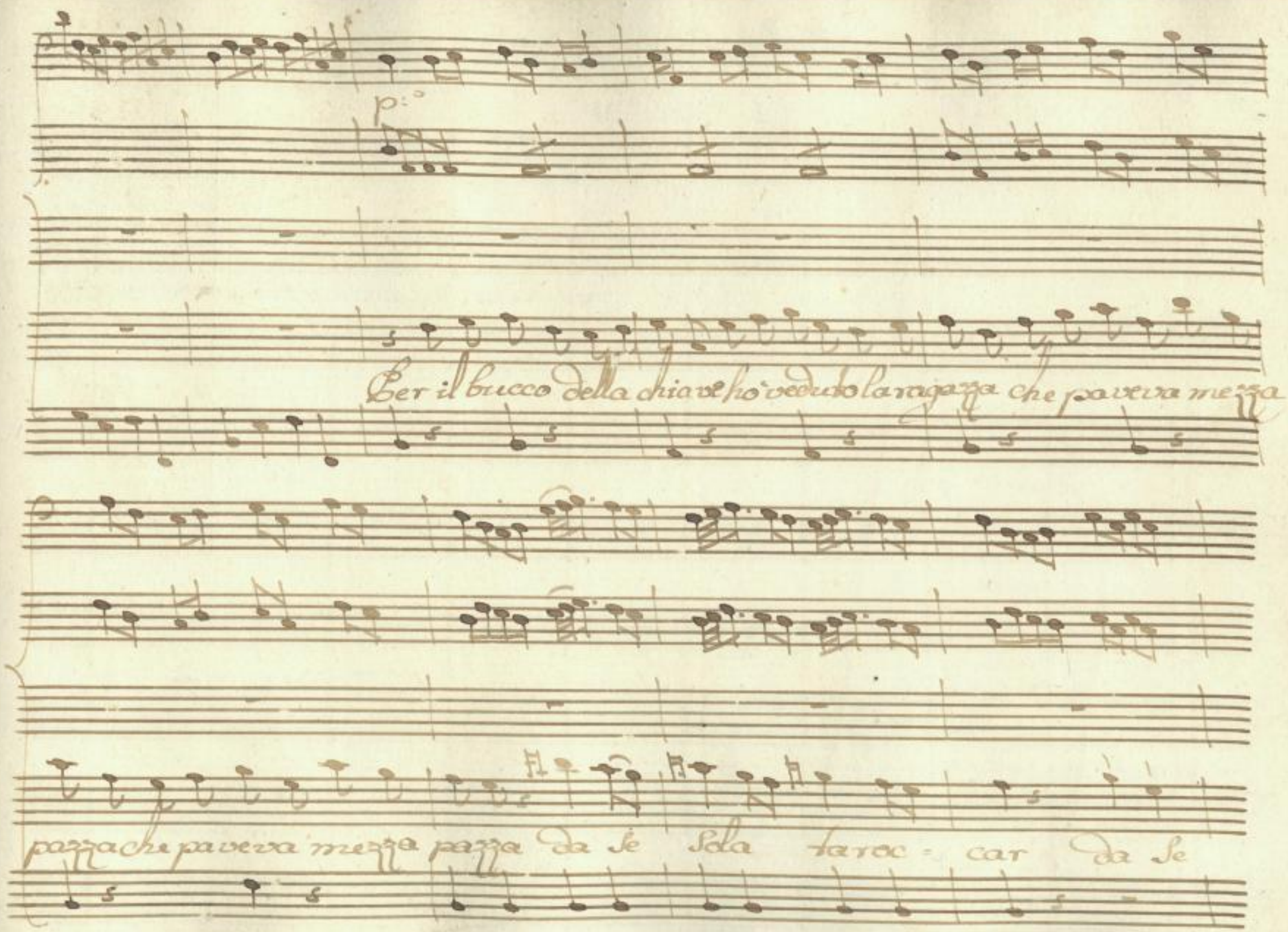

SLUB
Wir führen Wissen.
http://di... Semperoper Dresden
gefördert von der Deutschen Forschungsgemeinschaft DFG

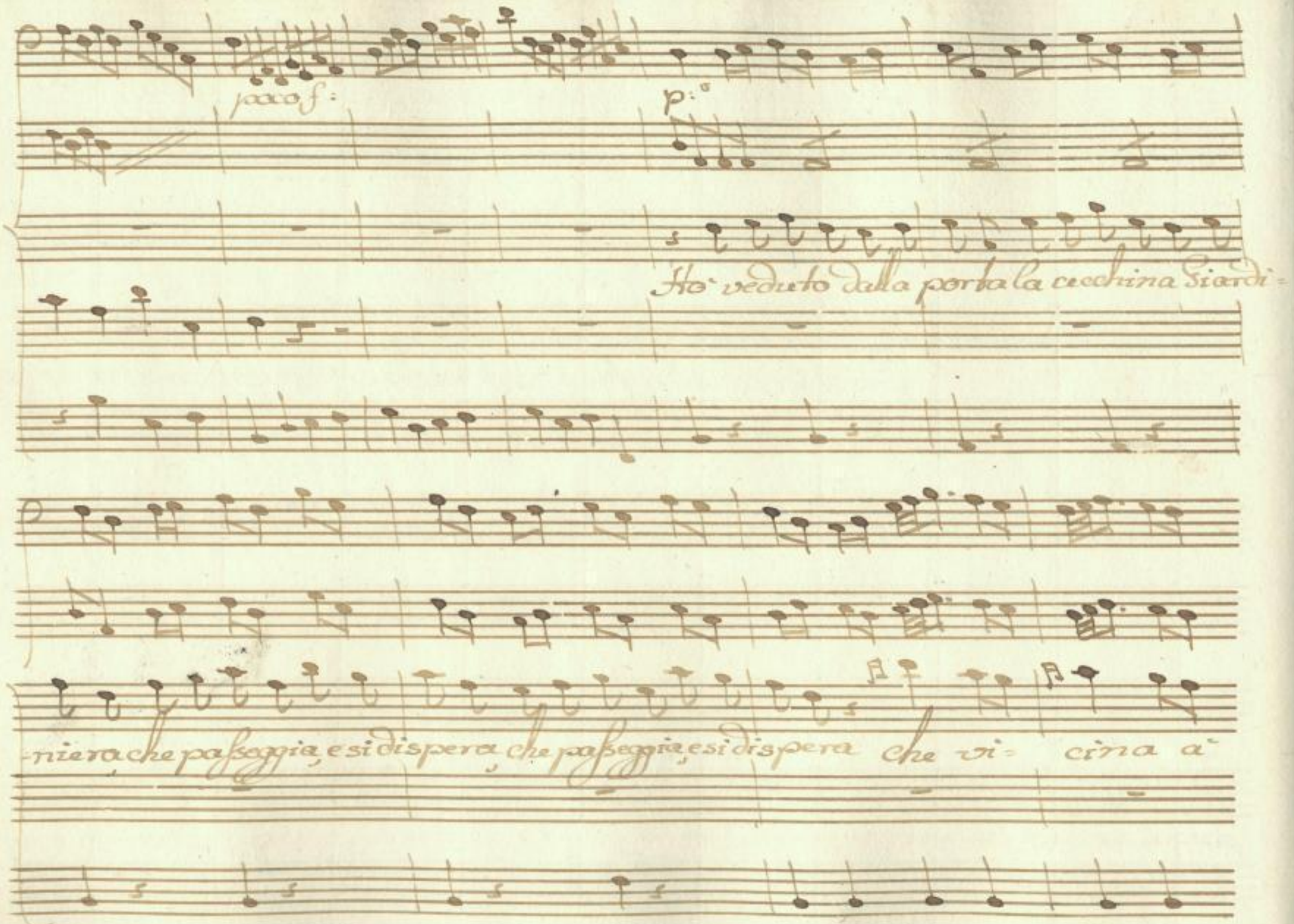

SLUB
Wir führen Wissen.
http://di... 78902601/258
Semperoper
Dresden
gefördert von der
Deutschen Forschungsgemeinschaft
DFG

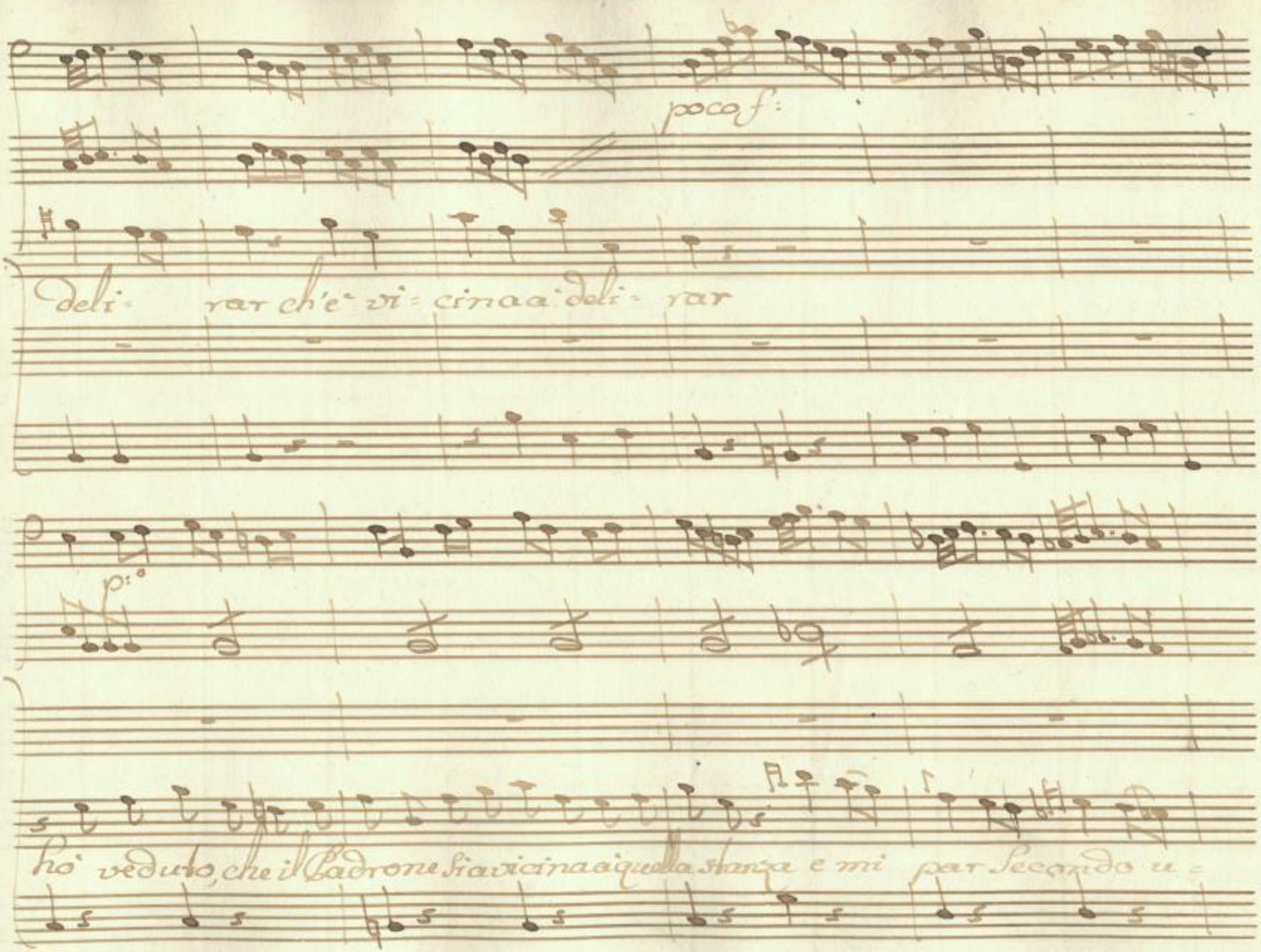

SLUB
Wir führen Wissen.
http://di... Semperoper Dresden
gefördert von der Deutschen Forschungsgemeinschaft DFG

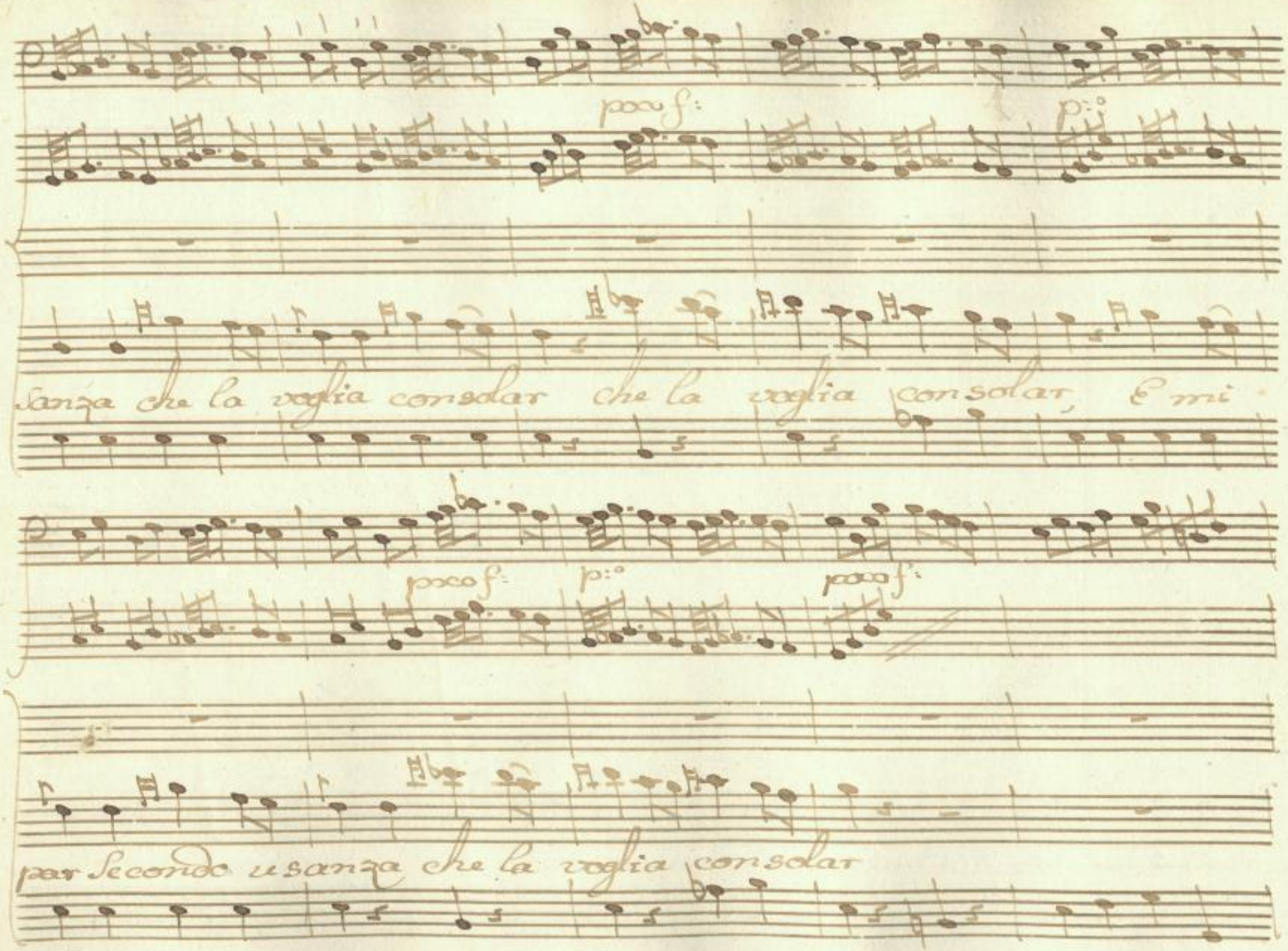

SLUB
Wir führen Wissen.
http://di... 78902601/260
Semperoper
Dresden
gefördert von der
Deutschen Forschungsgemeinschaft
DFG

Il Padrone vuol aprire vuol parlar colla fanciulla, ma non

poco f

voglio dirgli nulla non mi voglio far sgridar non mi voglio far sgri=

SLUB
Wir führen Wissen.
http://di... Semperoper Dresden
gefördert von der Deutschen Forschungsgemeinschaft DFG

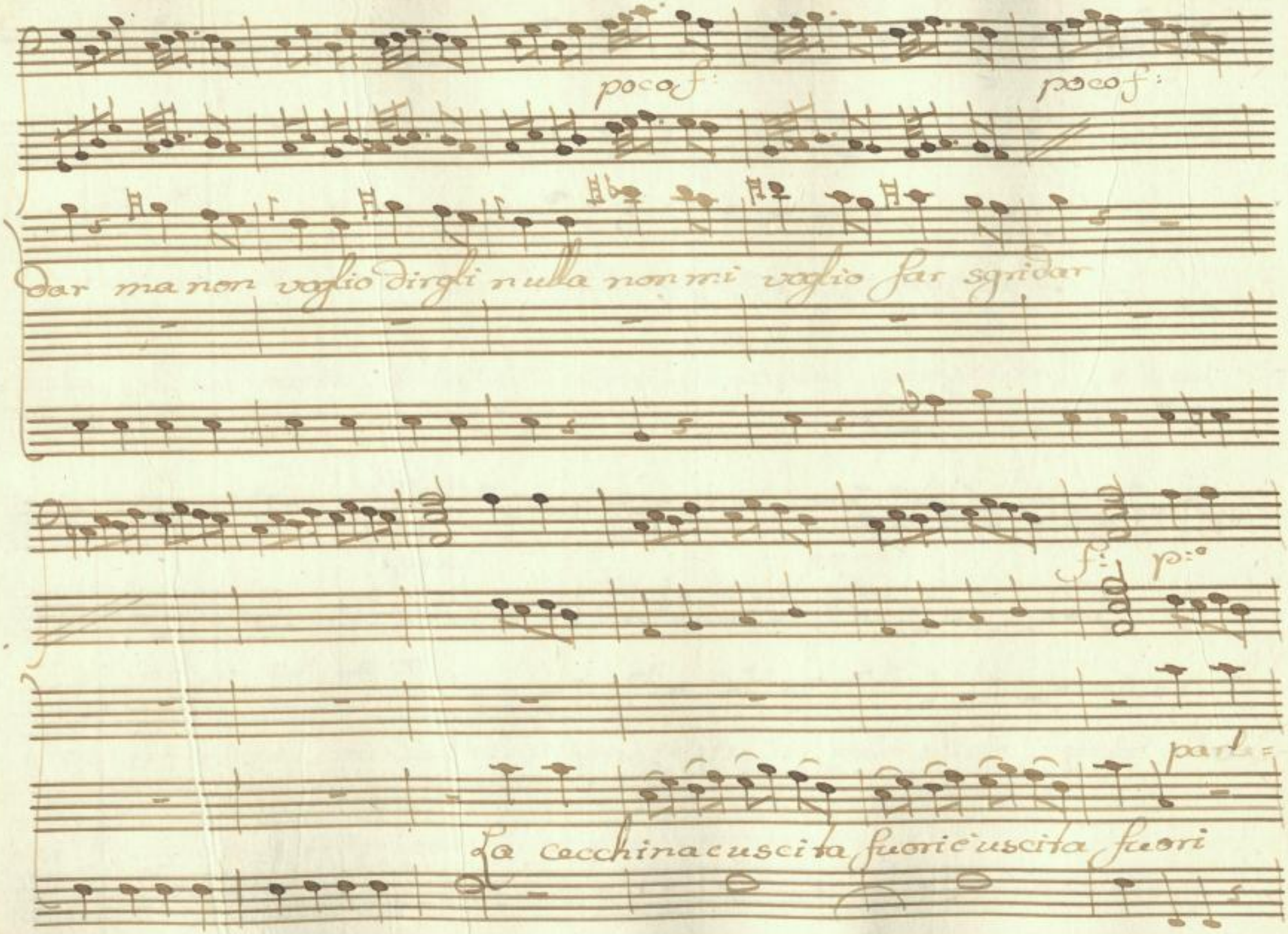

SLUB
Wir führen Wissen.
http://di... Semperoper Dresden
gefördert von der Deutschen Forschungsgemeinschaft DFG

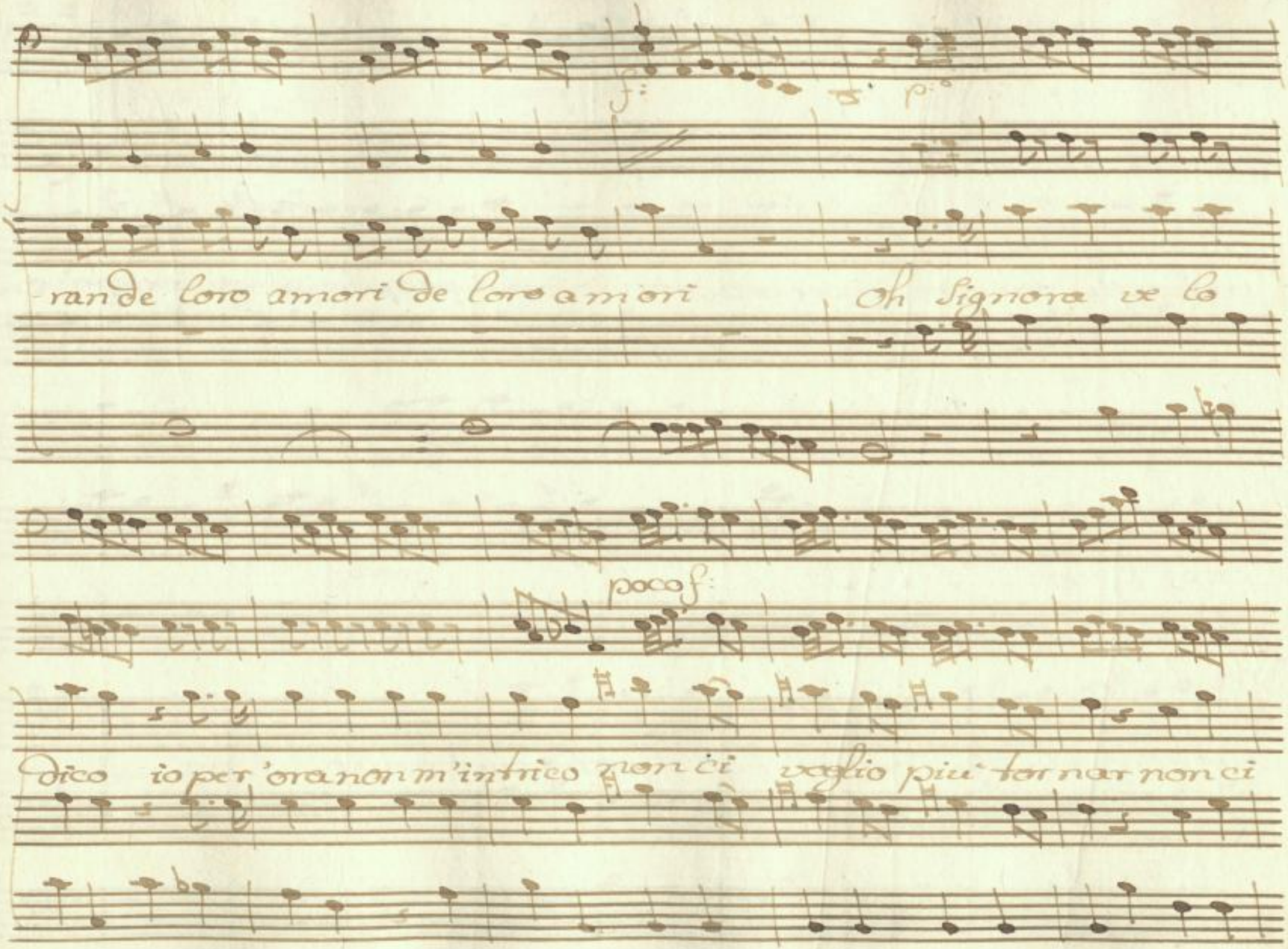

SLUB
Wir führen Wissen.
http://di... 78902601/263
Semperoper
Dresden
gefördert von der
Deutschen Forschungsgemeinschaft
DFG

p: p:

voglio piu tornar io per ora non m'intrico io per ora non m'intrico

poco f: f: p:o poco f:

non ci voglio piu tornar non ci voglio piu tornar no

SLUB Wir führen Wissen. http://di... Semperoper Dresden 78902601/264 gefördert von der Deutschen Forschungsgemeinschaft DFG

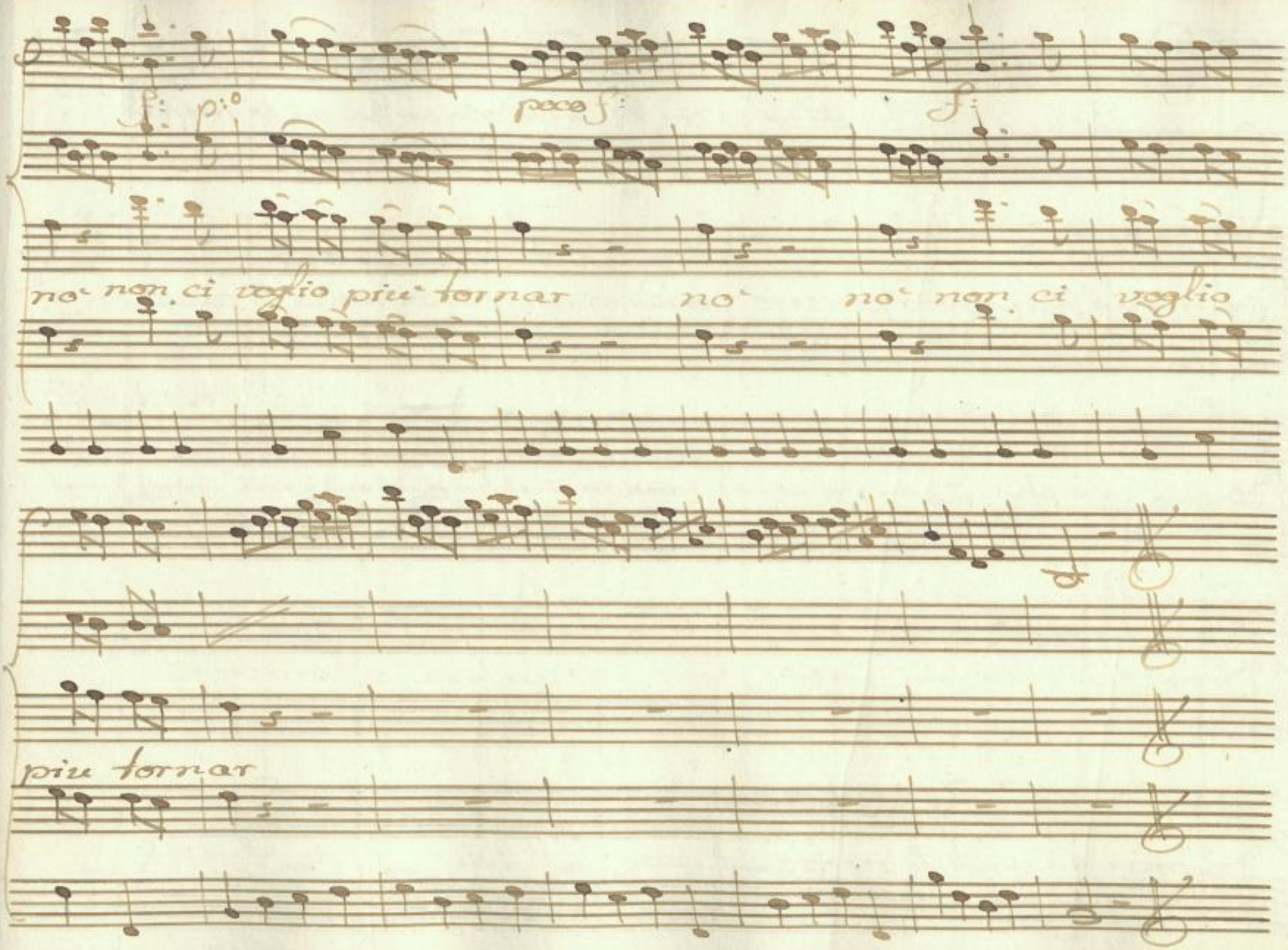

SLUB
Wir führen Wissen.
http://di... Semperoper Dresden
gefördert von der Deutschen Forschungsgemeinschaft DFG

Scena VIII

La March: Sola

che Risolvo che fò Se vado io stessa mi cimento lo

vedo a'un Rio periglio pensero' prenderò maggior consiglio Il cavaliere al=

meno venisse a' consolarmi raggion d'abbandonarmi non può

avere percio Sei meco fosse Si barbara, e crudele

non avria qual Si vanta il cuor fe= dele

Segue L'Aria

SLUB Wir führen Wissen. http://di... Semperoper Dresden 78902601/266 gefördert von der Deutschen Forschungsgemeinschaft DFG

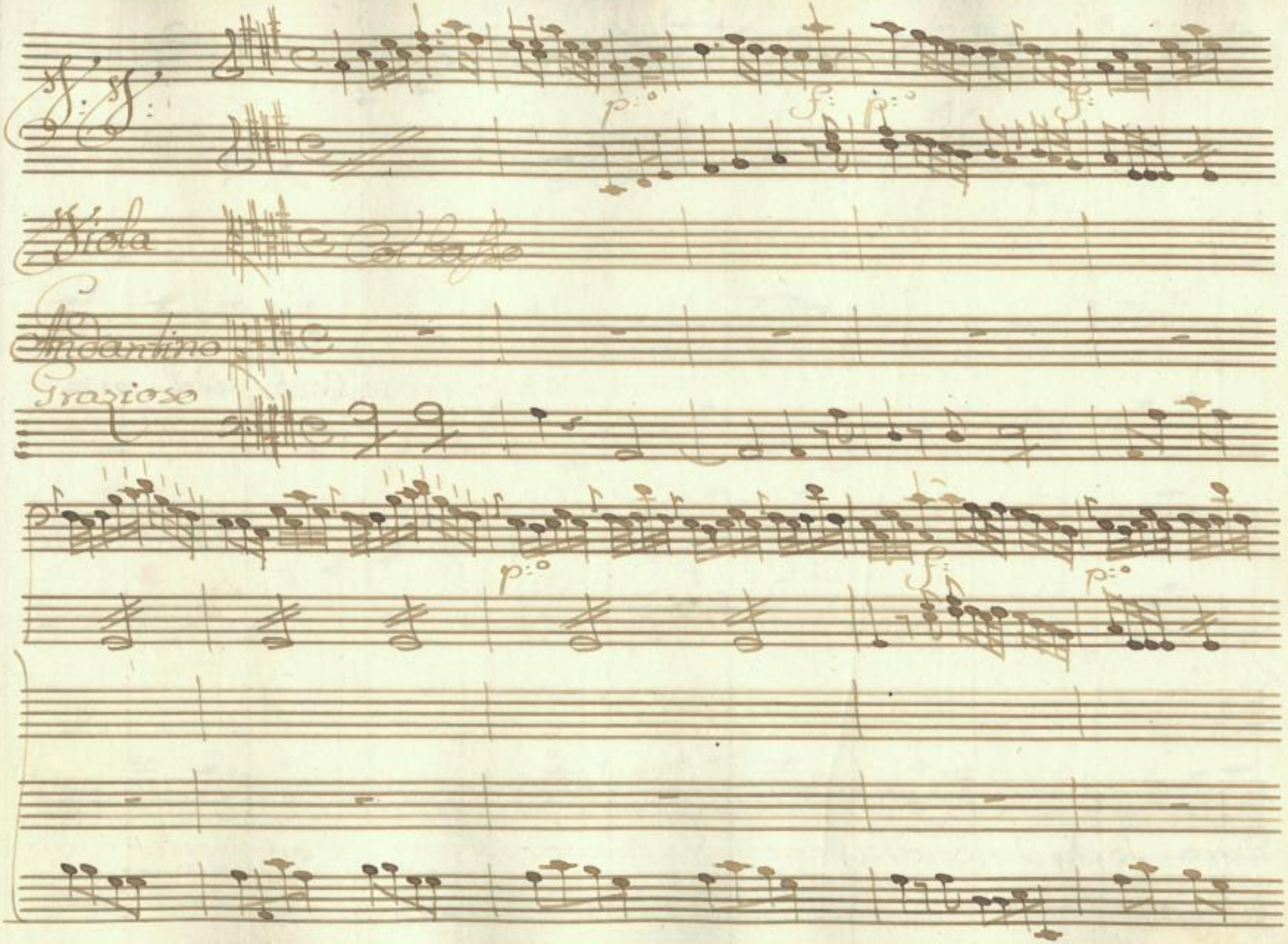

SLUB
Wir führen Wissen.
http://di... 78902601/267
Semperoper
Dresden
gefördert von der
Deutschen Forschungsgemeinschaft
DFG

So che fedel m'a=

=dora So che Sincero ha il core So che Sincero ha il core è un cavalier d'o-

SLUB Wir führen Wissen. http://di... Semperoper Dresden 378902601/268 gefördert von der Deutschen Forschungsgemeinschaft DFG

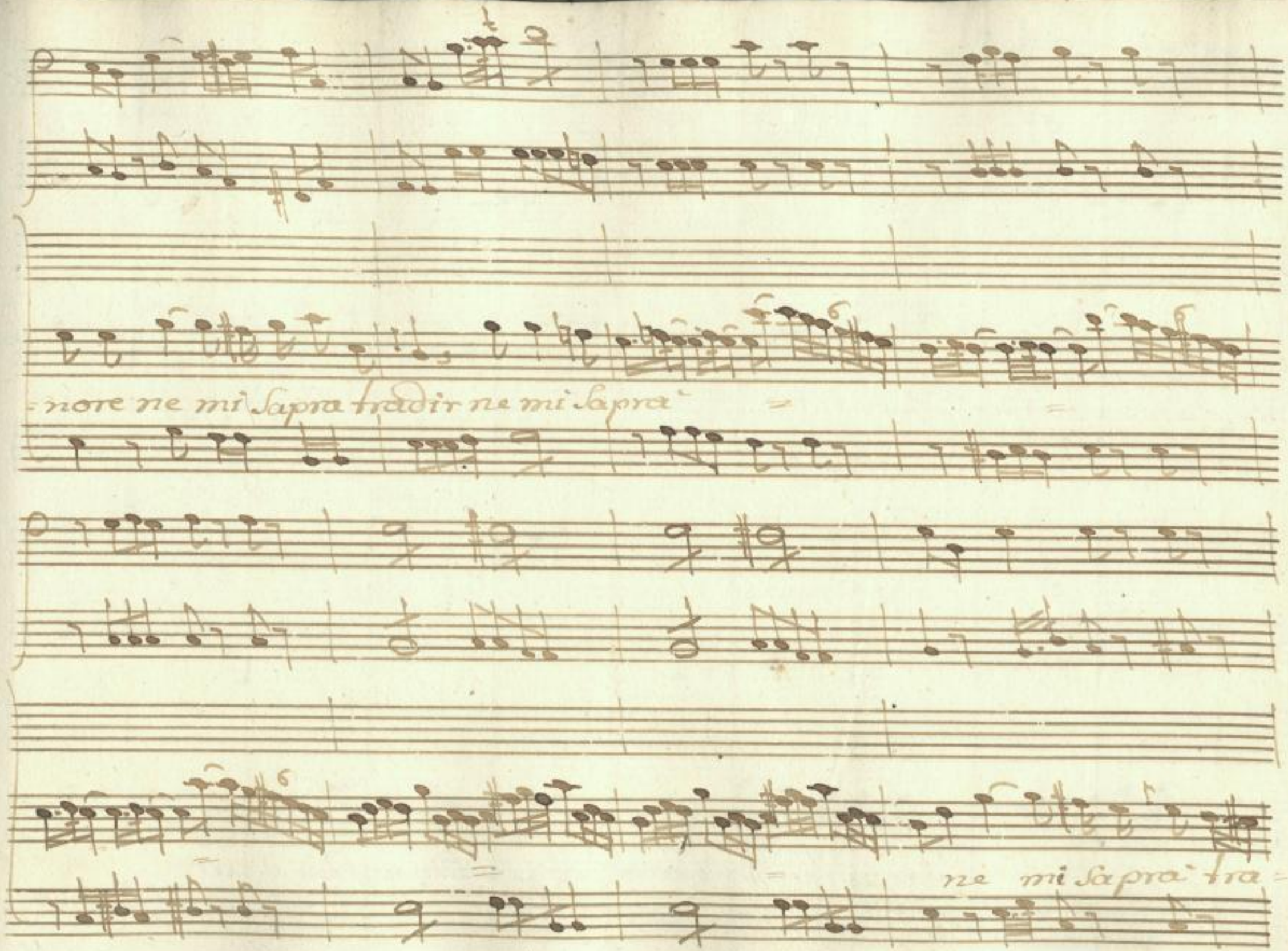

SLUB
Wir führen Wissen.
http://di... 78902601/269
Semperoper
Dresden
gefördert von der
Deutschen Forschungsgemeinschaft
DFG

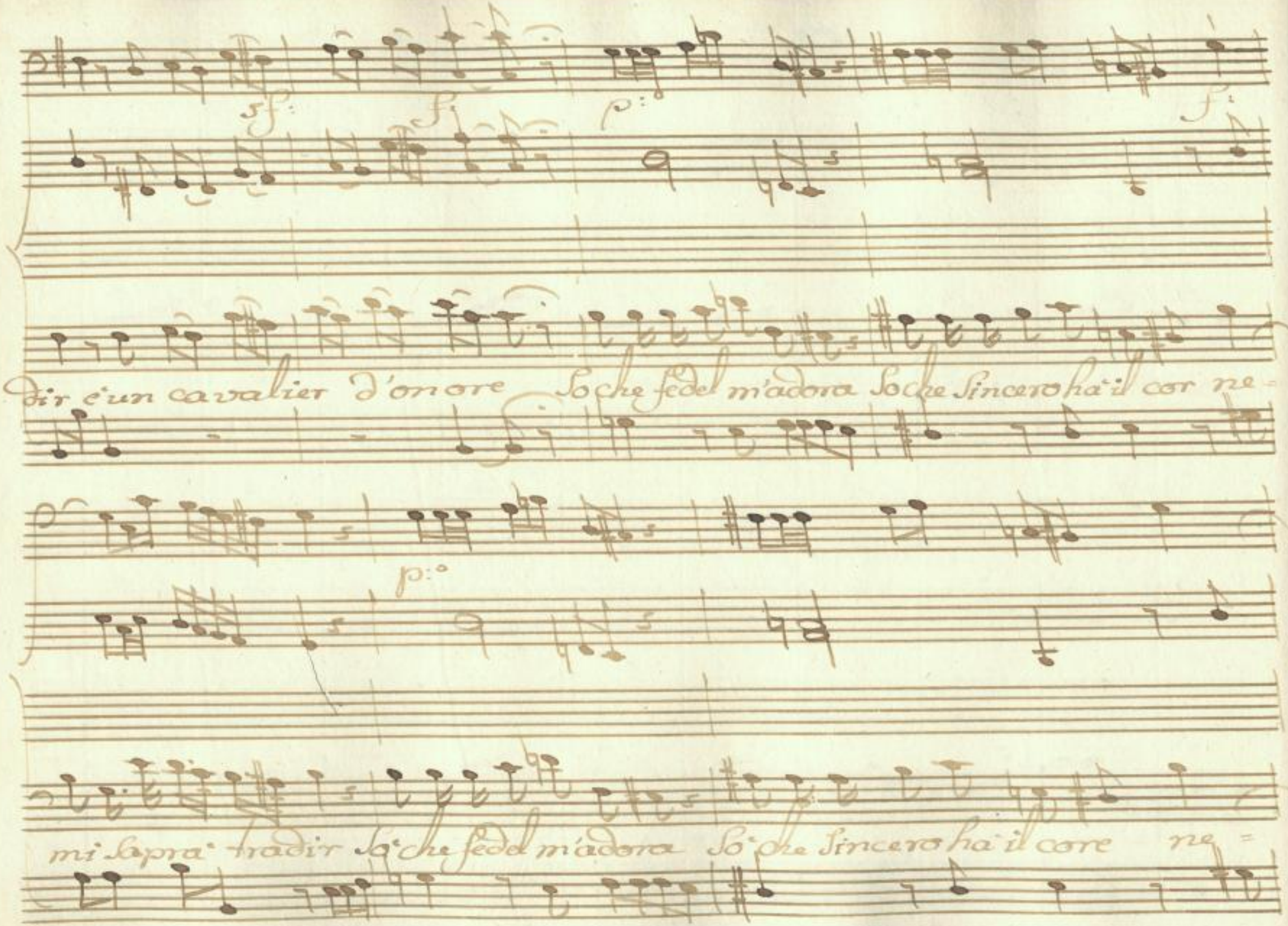

SLUB Wir führen Wissen.
http://di... Semperoper Dresden
gefördert von der Deutschen Forschungsgemeinschaft DFG

poco f: f: p: f:

mi sapra' tradir ne mi sapra' tradir

p:

So' che fedel m'adora So' che sincero ha il core

SLUB Wir führen Wissen. http://dig... Semperoper Dresden gefördert von der Deutschen Forschungsgemeinschaft DFG

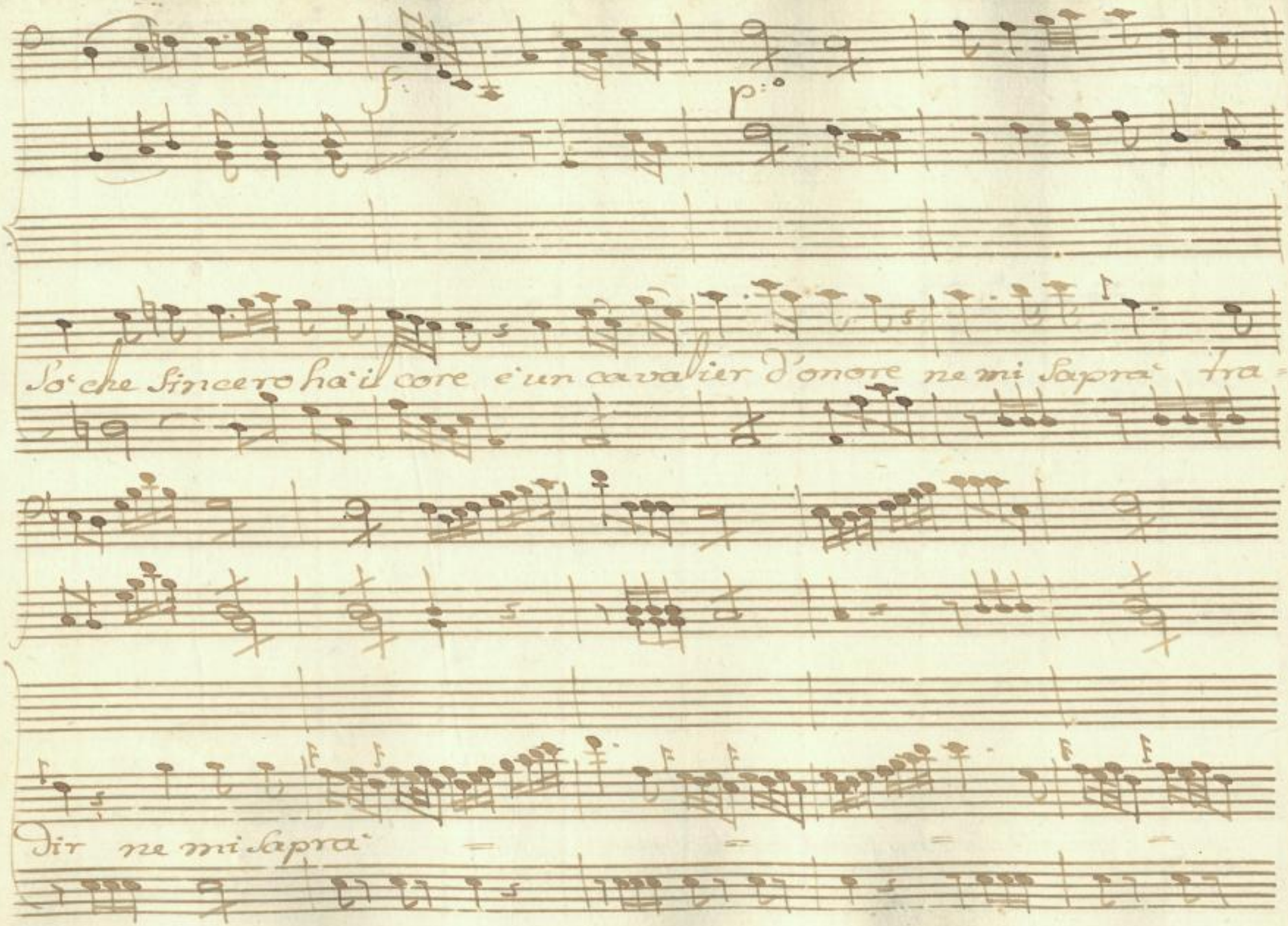

SLUB
Wir führen Wissen.
http://di... Semperoper Dresden
Sendepolitik 378902601/272
gefördert von der Deutschen Forschungsgemeinschaft
DFG

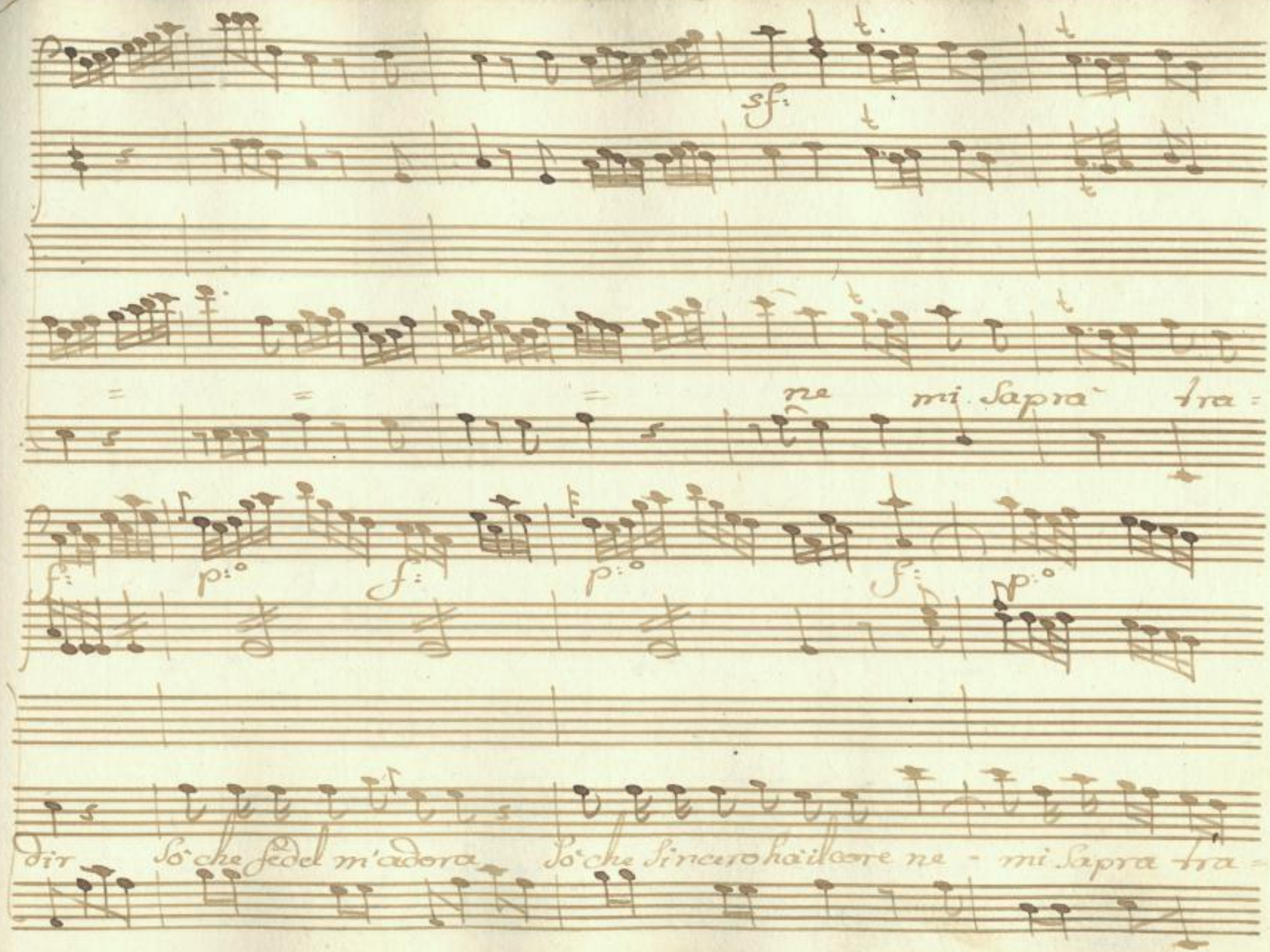

SLUB Wir führen Wissen. http://di... Semperoper Dresden 1378902601/273 gefördert von der Deutschen Forschungsgemeinschaft DFG

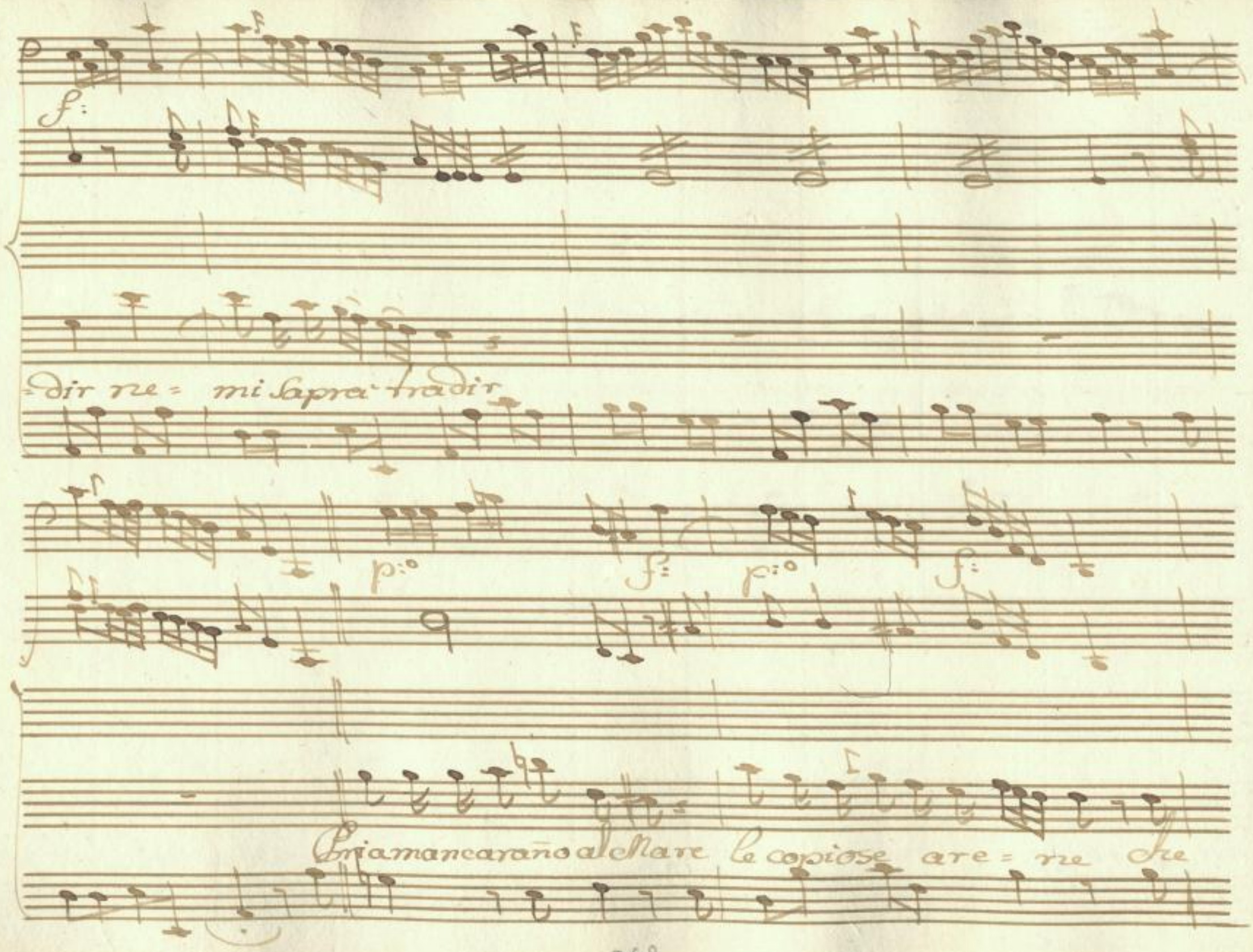

SLUB
Wir führen Wissen.
http://di... Semperoper Dresden
gefördert von der Deutschen Forschungsgemeinschaft DFG

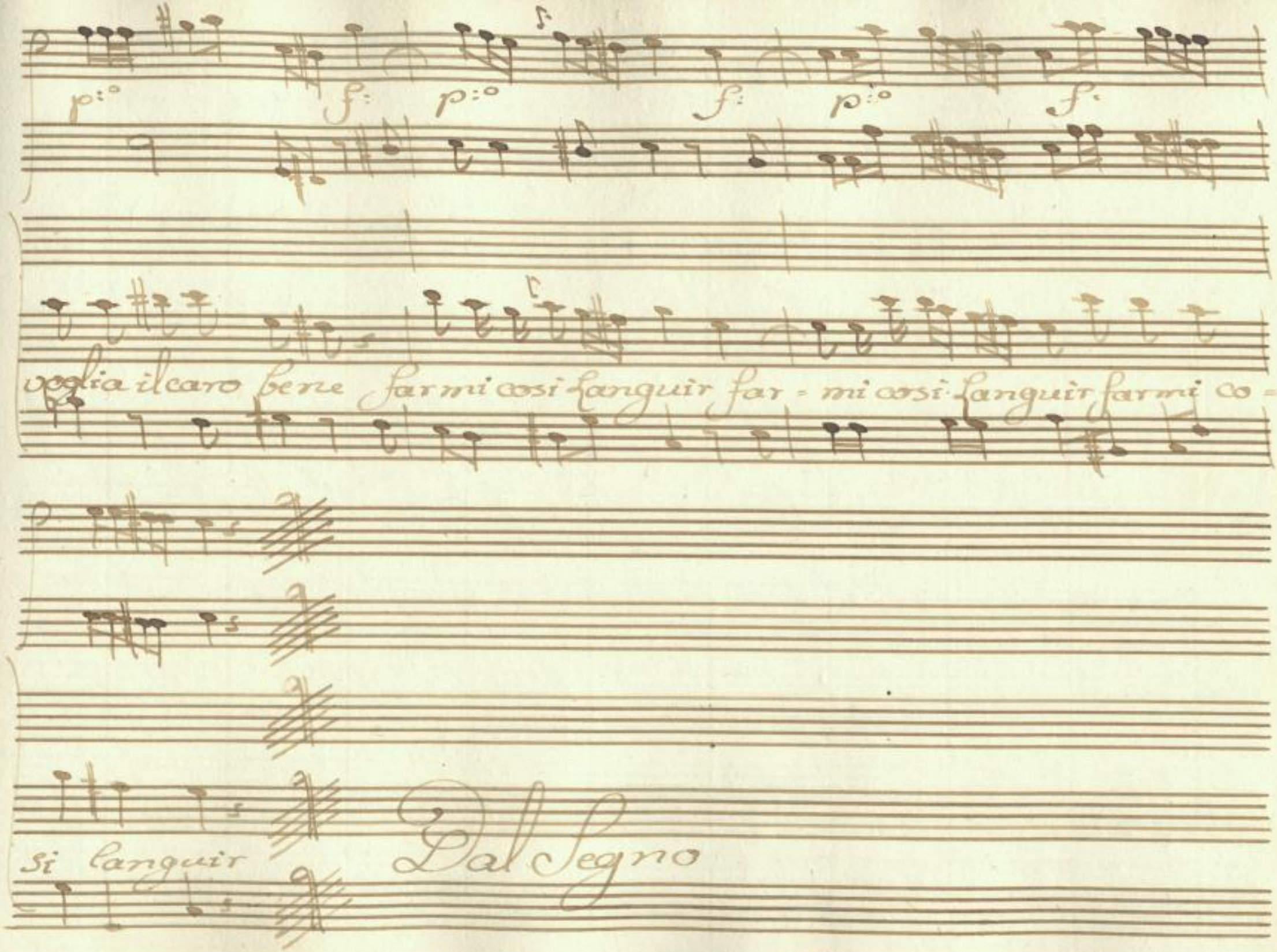

SLUB
Wir führen Wissen.
http://di... Semperoper Dresden
...78902601/275
gefördert von der Deutschen Forschungsgemeinschaft
DFG

Scena IX

Cecchina ed il Marchese

Cec: Il Mar: Cec:

Voglio andare Signor dove a' get-

tarmi ai pie della Padrona a' chiederle perdono se delli sdegni

Il Mar:

suoi la causa io sono nò non andar colei è una pazza furente, e

Cec:

colla tua bontà non farai niente pazienza poverò e se vuole ch'io

SLUB Wir führen Wissen. http://di... Semperoper Dresden 78902601/276 gefördert von der Deutschen Forschungsgemeinschaft DFG

parta Io partiro finalmente io son servo Ella è Padrona

Il Mar:

Cara cecchina mia tu sei pur buona

Cec:

non è ver son cattiva Sè

buona fossi stata non averei nel cuor dato ri: cetto a'un insolente a:

Il Mar:

more come insolente chiami qual'amor che hai per me

Cec:

Si Si:

gnor cosi è una povera sera ch'abbia un po di raggioni non si

SLUB Wir führen Wissen. http://di... Semperoper Dresden 1378902601/277 gefördert von der Deutschen Forschungsgemeinschaft DFG

dee inamorar dal suo Padrone ma io povera Matta ma

Il Mar:

io senza pensar.. basta l'ho fatto Tutto quel che fa-

cesti hai fatto bene pentirti non conviene anzi dell'amor

Cec:

tuo voglio premiarti, e a dispetto di tutti io vuo sposarti Spo-

Il Mar: Cec: Il Mar:

sarmi si carina degna non ne son so son poverina or-

SLUB Wir führen Wissen. http://di... Semperoper Dresden 1378902601/278 gefördert von der Deutschen Forschungsgemeinschaft DFG

Cec:

Su t'opponi in vano presto dami la mano oh Signor no

Il Mar: Cec: Il Mar:

Eh che ti arrivero dove m'ascondo dietro ti correrei per tutto il

Cec: Il Mar: Cec:

Mondo via Lasciatemi stare sta zitta non gridare via di

qua un po' piu di rispetto e d'onesta

Segue L'Aria di Cecchina

SLUB Wir führen Wissen. http://di... Semperoper Dresden 1378902601/279 gefördert von der Deutschen Forschungsgemeinschaft DFG

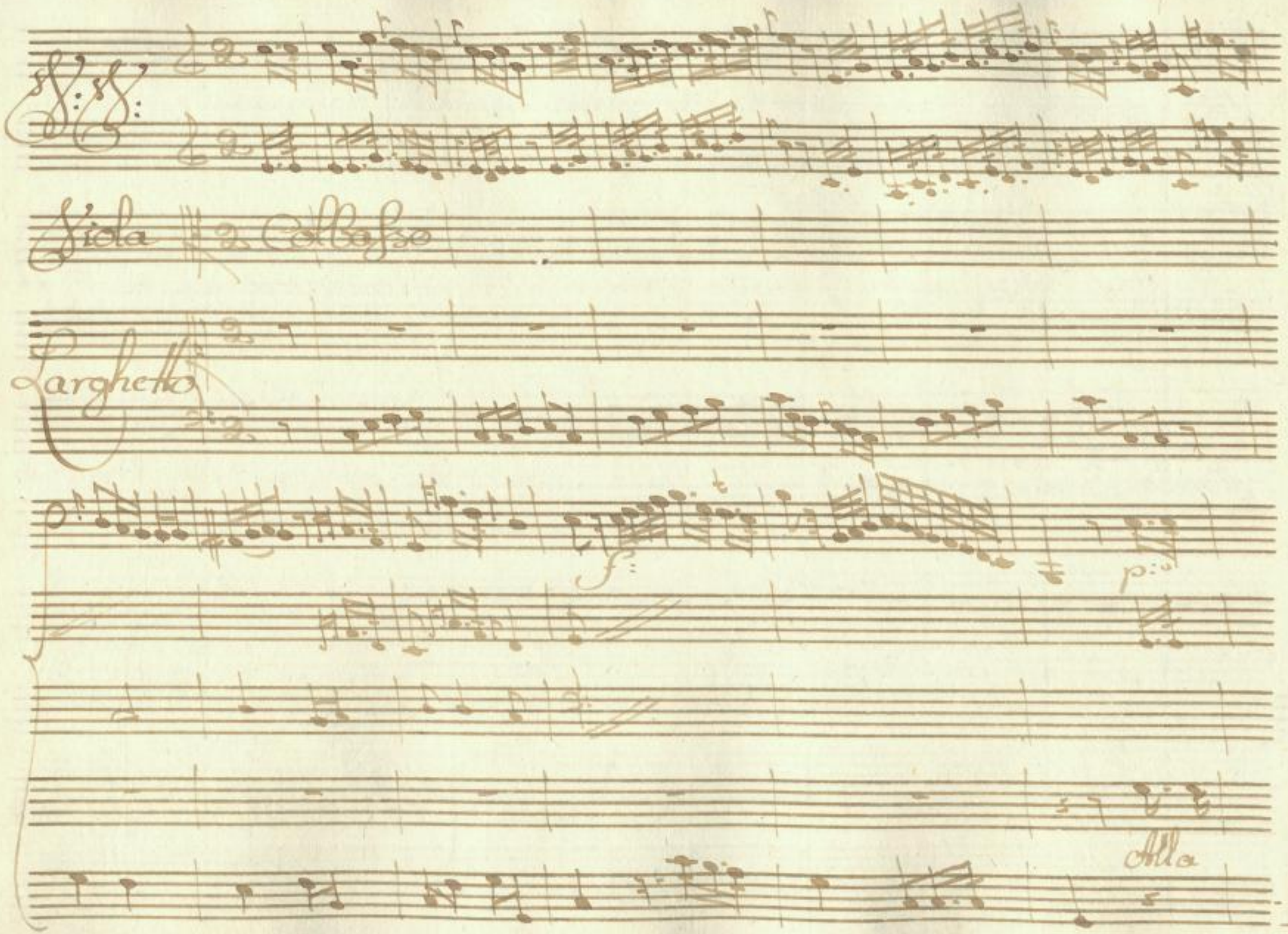

SLUB
Wir führen Wissen.
http://di... Semperoper Dresden
gefördert von der Deutschen Forschungsgemeinschaft
DFG

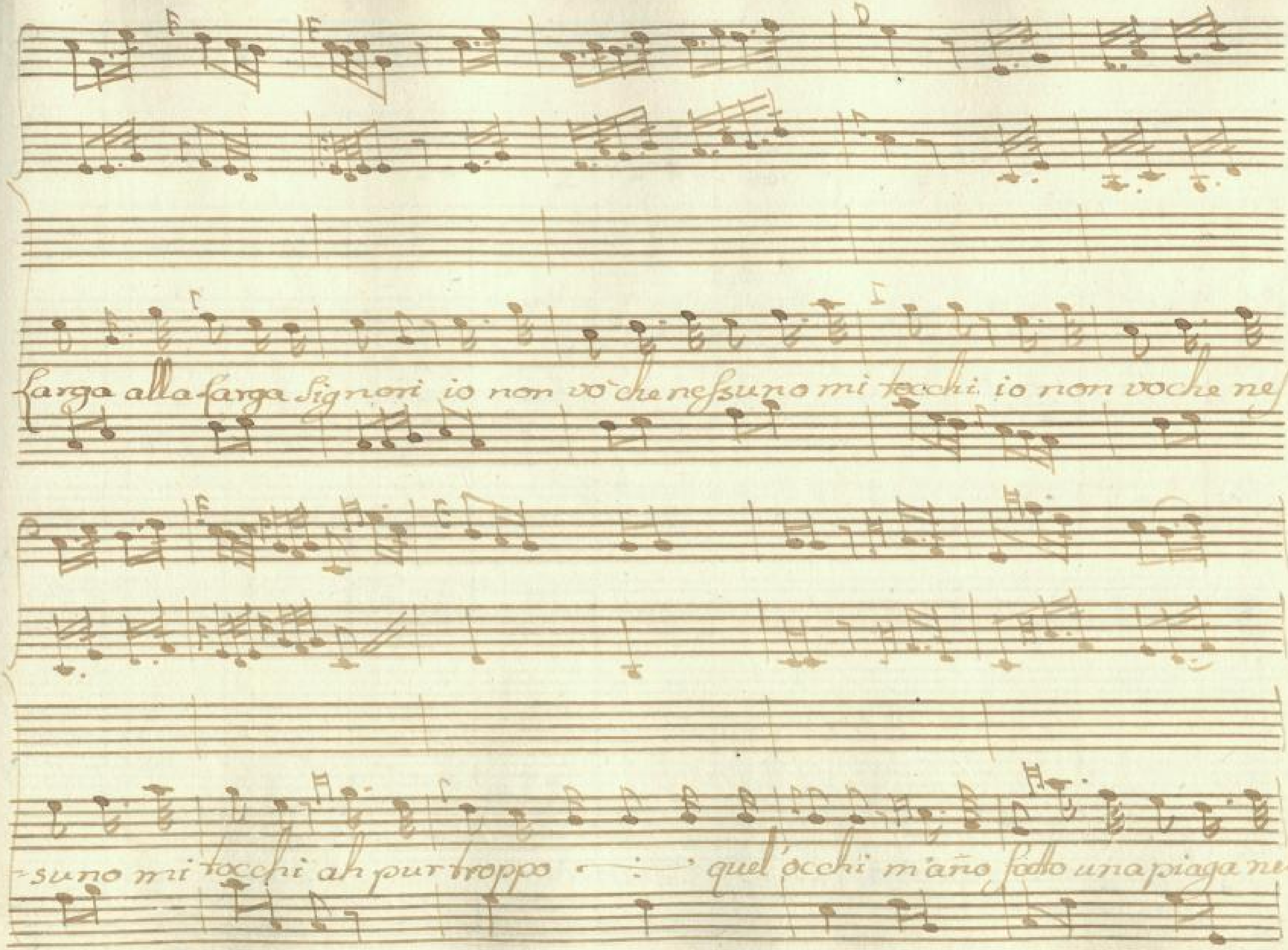

SLUB Wir führen Wissen.
http://digital.slub-dresden.de/id378902601/281
Semperoper Dresden
gefördert von der Deutschen Forschungsgemeinschaft DFG

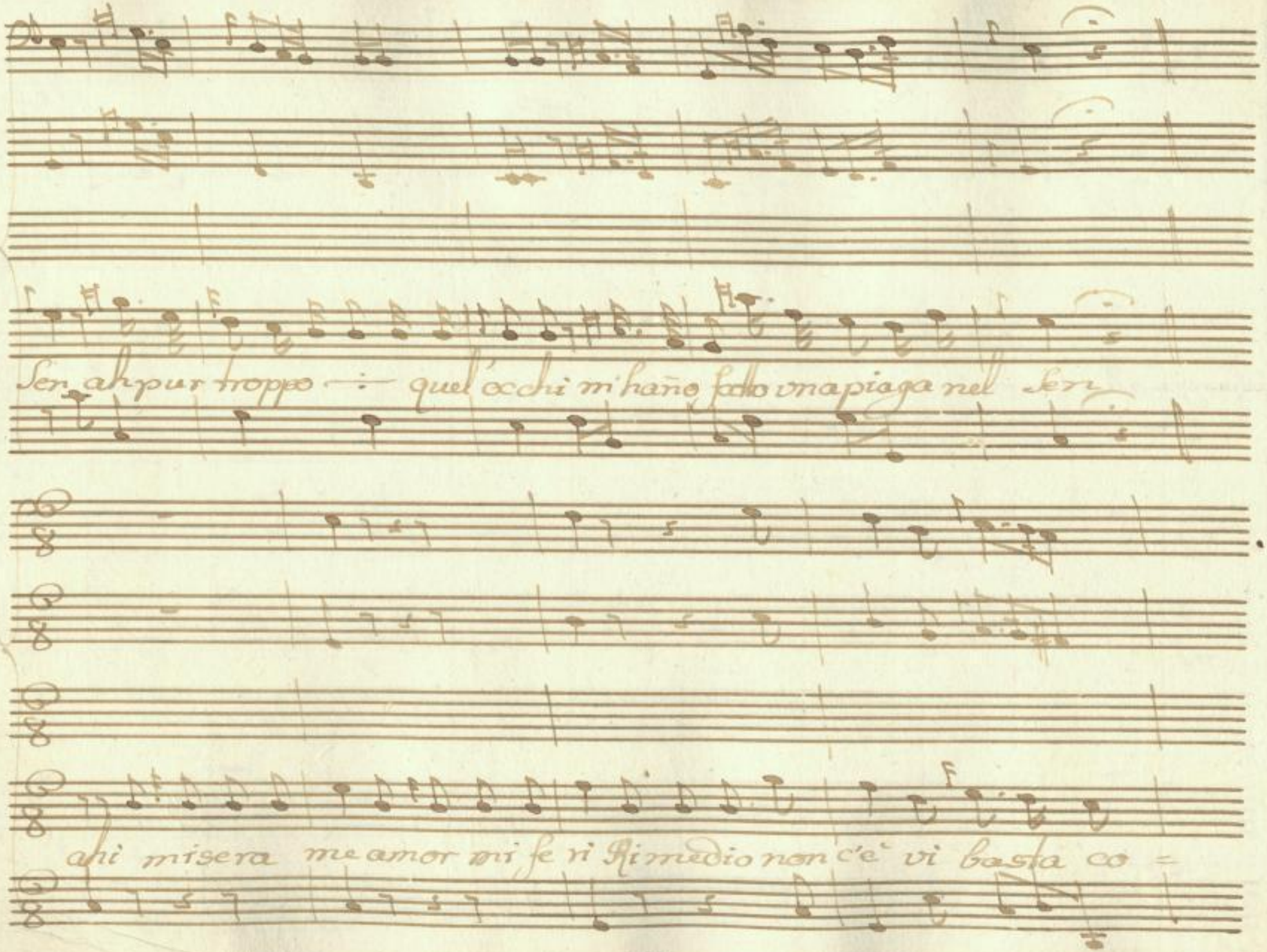

SLUB
Wir führen Wissen.
http://di... 78902601/282
Semperoper
Dresden
gefördert von der
Deutschen Forschungsgemeinschaft
DFG

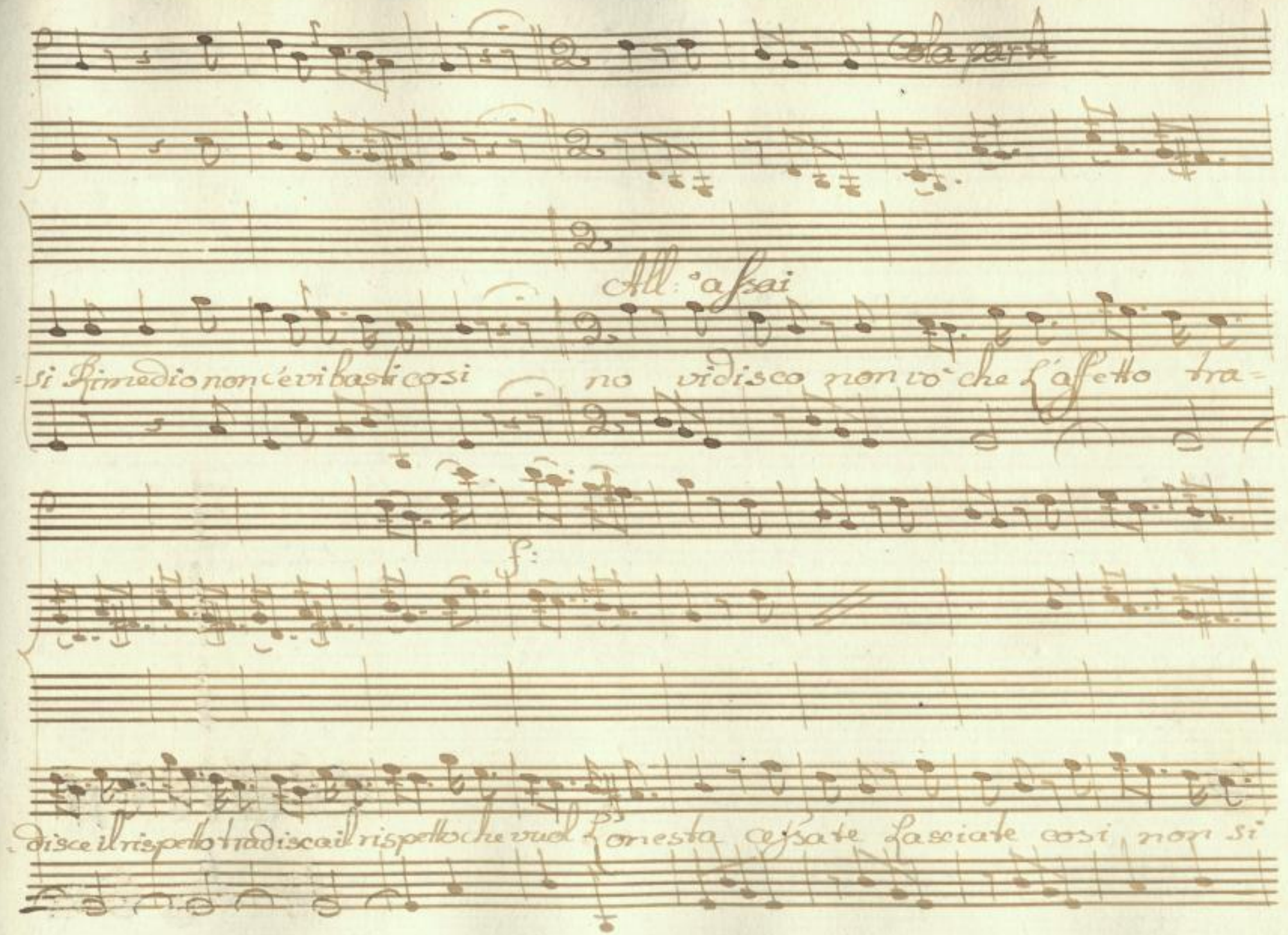
Cola parte
All: assai
si Rimedio non c'evi basti cosi no vi disco non vo' che l'affetto tra=
f:
disce il rispetto tradisca il rispetto che vuol l'onesta cessate lasciate cosi non si

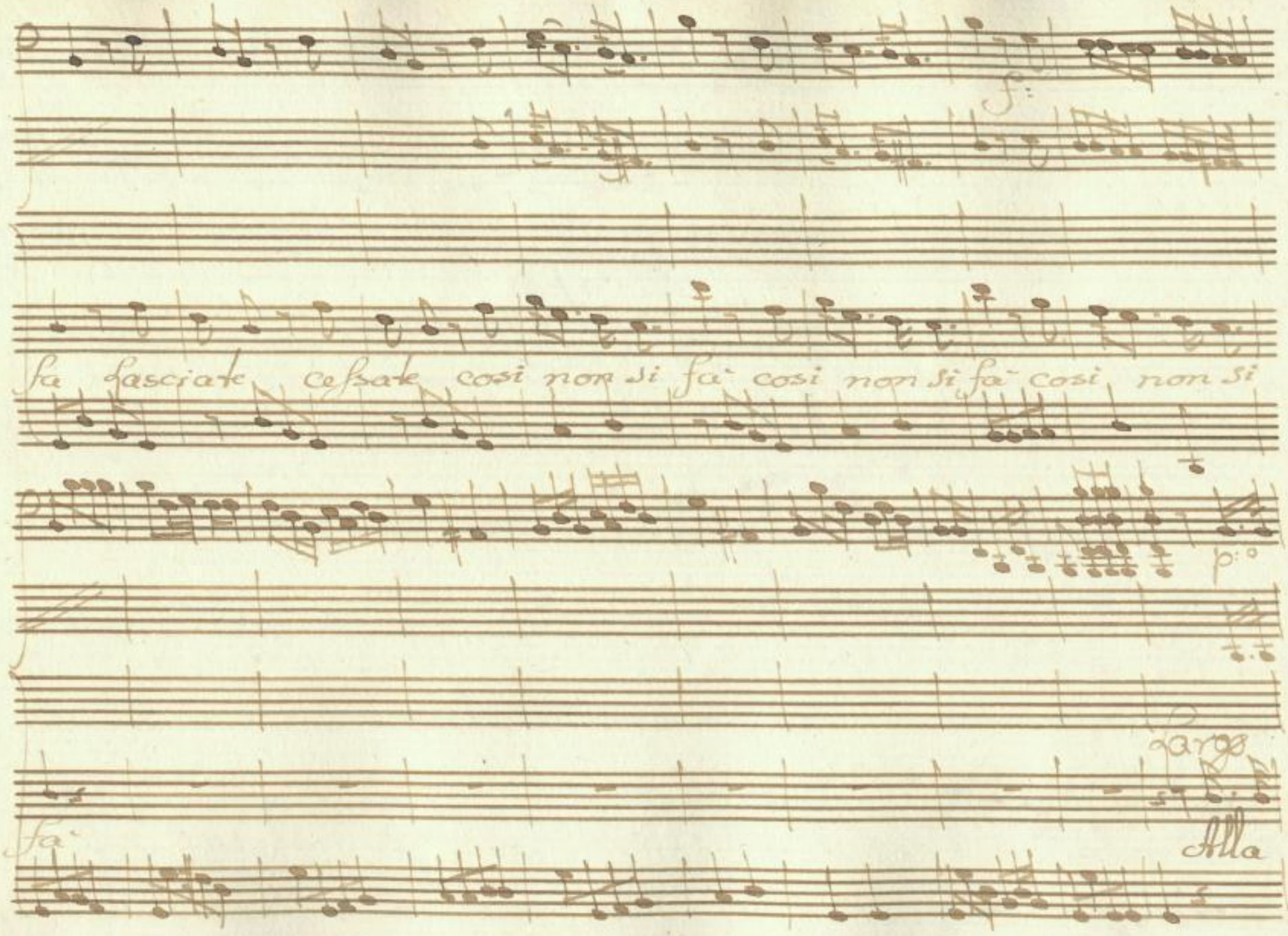

SLUB
Wir führen Wissen.
http://di... Semperoper Dresden
Sempe... 78902601/284
gefördert von der Deutschen Forschungsgemeinschaft
DFG

Larga alla Larga Signori io non vò che nessuno mi tocchi io non vò che nessuno mi

f: 9

tocchi ah pur troppo pur troppo quel occhi m'hañ o fatto vna piaga nel sen m'hañ o

SLUB Wir führen Wissen. http://di... Semperoper Dresden 1378902601/285 gefördert von der Deutschen Forschungsgemeinschaft DFG

fatto vna piaga nel Sen ahi Misera me amor mi fe= ri Rimedio non

La parte

All:o

c'è vi basta cosi Rimedio non c'è vi basti cosi no vi dico non vo che l'af

SLUB Wir führen Wissen. http://di... Semperoper Dresden 78902601/286 gefördert von der Deutschen Forschungsgemeinschaft DFG

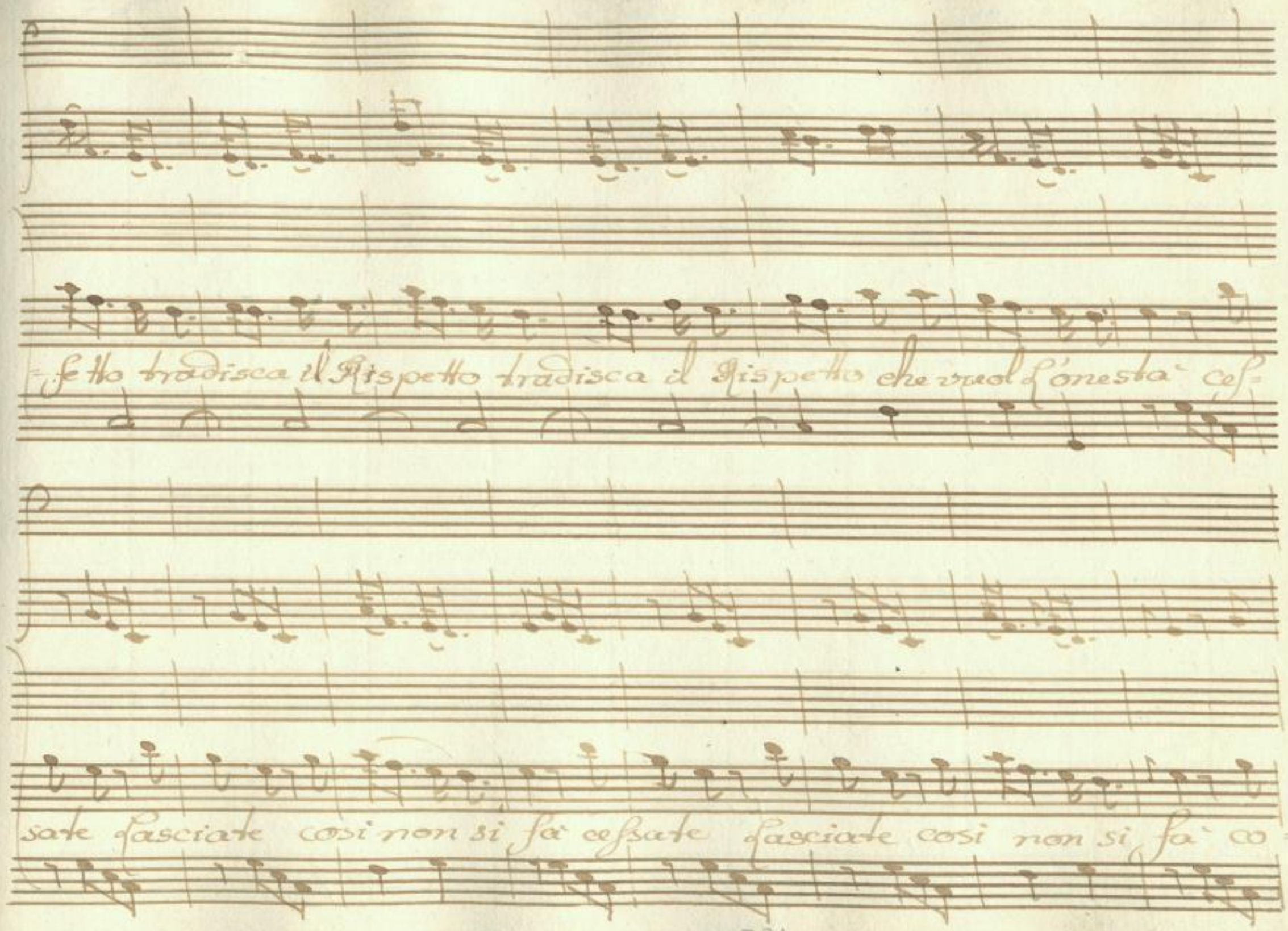

SLUB Wir führen Wissen. http://di... Semperoper Dresden 1378902601/287 gefördert von der Deutschen Forschungsgemeinschaft DFG

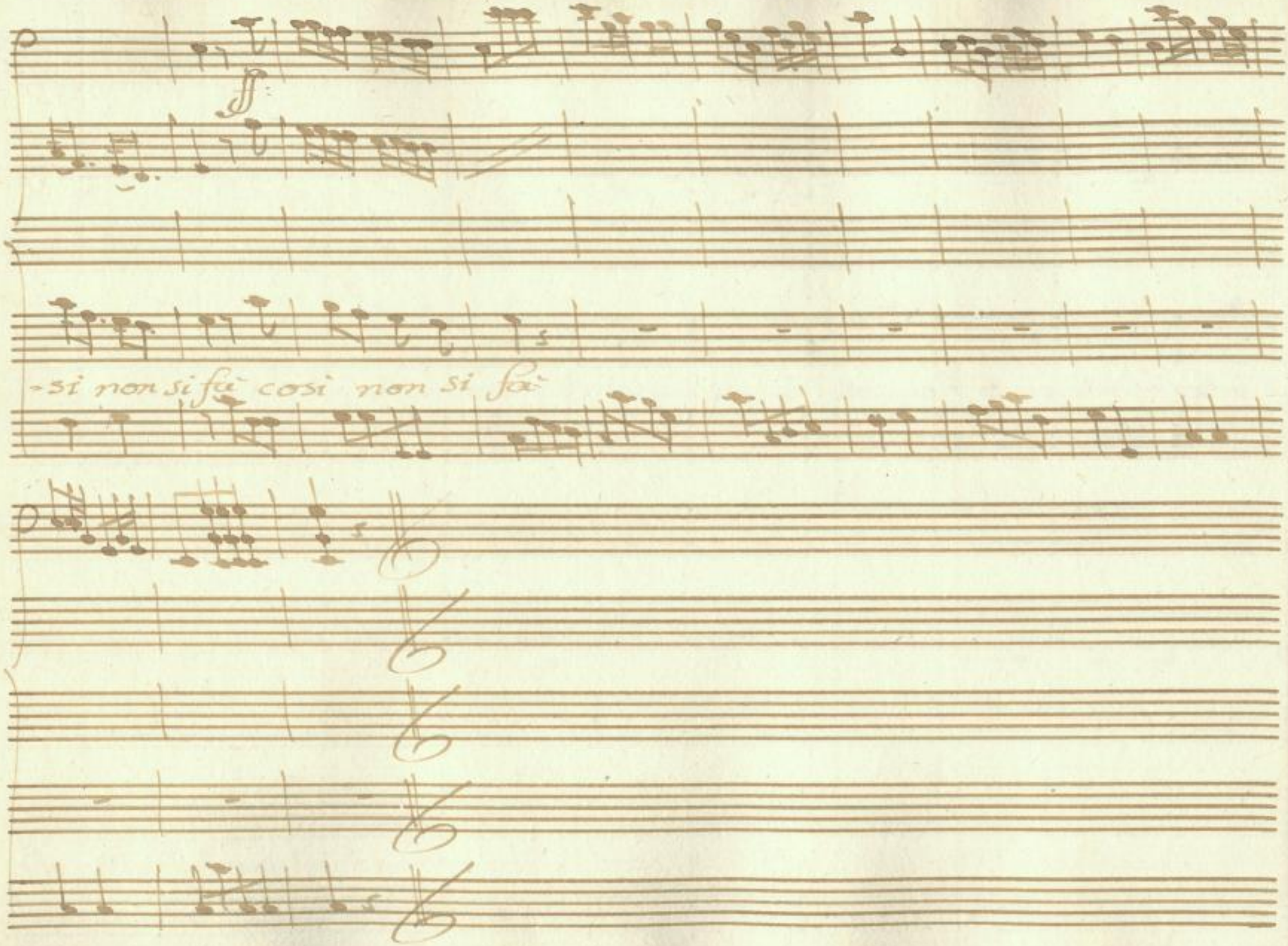

SLUB
Wir führen Wissen.
http://di... 78902601/288
Semperoper
Dresden
gefördert von der
Deutschen Forschungsgemeinschaft
DFG

Scena X

Il Marchese poi Tagliafero

Il Mar:

Ah costei mi ha incantato, E son piu che non era inamo-

rato certo quando ci penso sposar femina vil non mi con-

viene ma se e bella e gentil ma le vuo bene

Tagl: Il Mar: Tagl:

chi star casa signor chi star pa-

SLUB Wir führen Wissen. http://di... Semperoper Dresden 78902601/289 gefördert von der Deutschen Forschungsgemeinschaft DFG

Il Mar: Fagl: Il Mar: Fagl:

drone son io per obbedirla je fol parlar son qui son a servirla star

Il Mar: Fagl:

fostra Signoria della casa il Patron la casa e mia star

Il Mar:

molto che patron degl'añi assai da mio Padre Signor L'credi-

Fagl:

rai je recordar, mi stato in vostro Marchesato quando per

gherra Star tateschi Italia qua Reccordar, che piccola figliola per

SLUB Wir führen Wissen. http://di... Semperoper Dresden 1378902601/290 gefördert von der Deutschen Forschungsgemeinschaft DFG

R. Mar:

Marcia a fer perduta, e mai piu piclina a fer veduta una figlia per:

Tagl:

deste jo mai ner figlia de mio patrone qua restata con Madre

star fenuto Remico e so pichetto batter de nostra Marcia come a

dir retro guardia e paura fatto Matto morir per s'acretura

R. Mar: Tagl: R. Mar: Tagl:

quanti anni saran star finti e piu ah ditemi Monsiur je Mon

SLUB Wir führen Wissen. http://di... Semperoper Dresden 378902601/291 gefördert von der Deutschen Forschungsgemeinschaft DFG

sieur Star Tatesco, E non mon su' a Tatesco dir her, non dir più

Il Mar:

mai a' Tatesco monsieur di te mi her la perduta figliola avea nel

Tagl: Il Mar:

Seno Macchia di color blò Macchia de vain jò cecchina fortu:

Tagl:

nata la fanciulla Signor, e' Ritrovata Oh Mainssoz dove

Il Mar: Tagl: Il Mar: Tagl:

Star in casa mia basist E qui con me Mariandel do fe'

SLUB Wir führen Wissen. http://di... Semperoper Dresden 78902601/292 gefördert von der Deutschen Forschungsgemeinschaft DFG

Il Mar:

ah venite Signor, voi la vedrete non sò dove mi sia tutto sa=

Tagl:

=prete Seguitemi monsieur ah Tartaiffe, Mainer

Il Mar:

nix dir Monsieur ma di Grazia Signore il Padre della

Tagl:

figlia si può saper chi sia star colo= nello de cafolle=

Il Mar:

=ria oh me felice andiamo dite il vostro Pa=

SLUB Wir führen Wissen. http://di... Semperoper Dresden 378902601/293 gefördert von der Deutschen Forschungsgemeinschaft DFG

Tagl: Il Mar:

-drone è cavalier Tartaiffe star barone ah venite con

Tagl:

me si fol fenir calantome sentir aver bon trinche

Il Mar: Tagl:

vain si venite subito fol fenir calantome sen-

Il Mar:

-tir Mariandel star bella Mariandel il Kome vero della

Tagl: Il Mar:

figlio jo allor che il Padre mio la Raccolse bambina

SLUB Wir führen Wissen. http://di... Semperoper Dresden 378902601/294 gefördert von der Deutschen Forschungsgemeinschaft DFG

fu chiamata Cecchina mi chiedeste s'è bella Io vi Ris=

Tag:

pondo che più bella di lei non vidi al mondo ah star furbo Itali=

Il Mar:

Tag:

an dirovvi poi dirovvi un mio pensier ah star

furbo Talian ma in Libreher

Segue L'Aria Il Marchesa

SLUB Wir führen Wissen. http://di... Semperoper Dresden 1378902601/295 gefördert von der Deutschen Forschungsgemeinschaft DFG

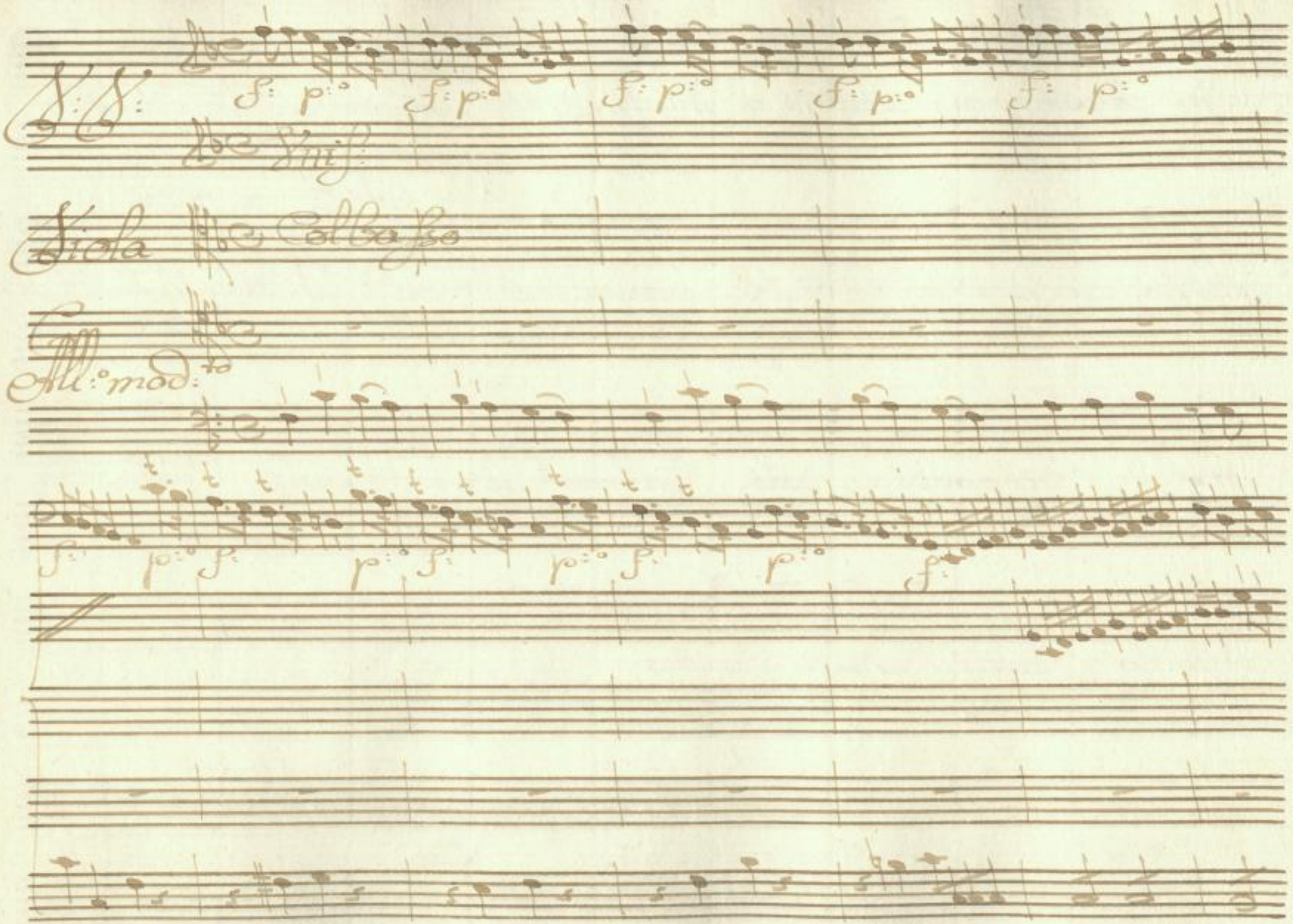

SLUB
Wir führen Wissen.
http://di... Semperoper Dresden
gefördert von der Deutschen Forschungsgemeinschaft
DFG

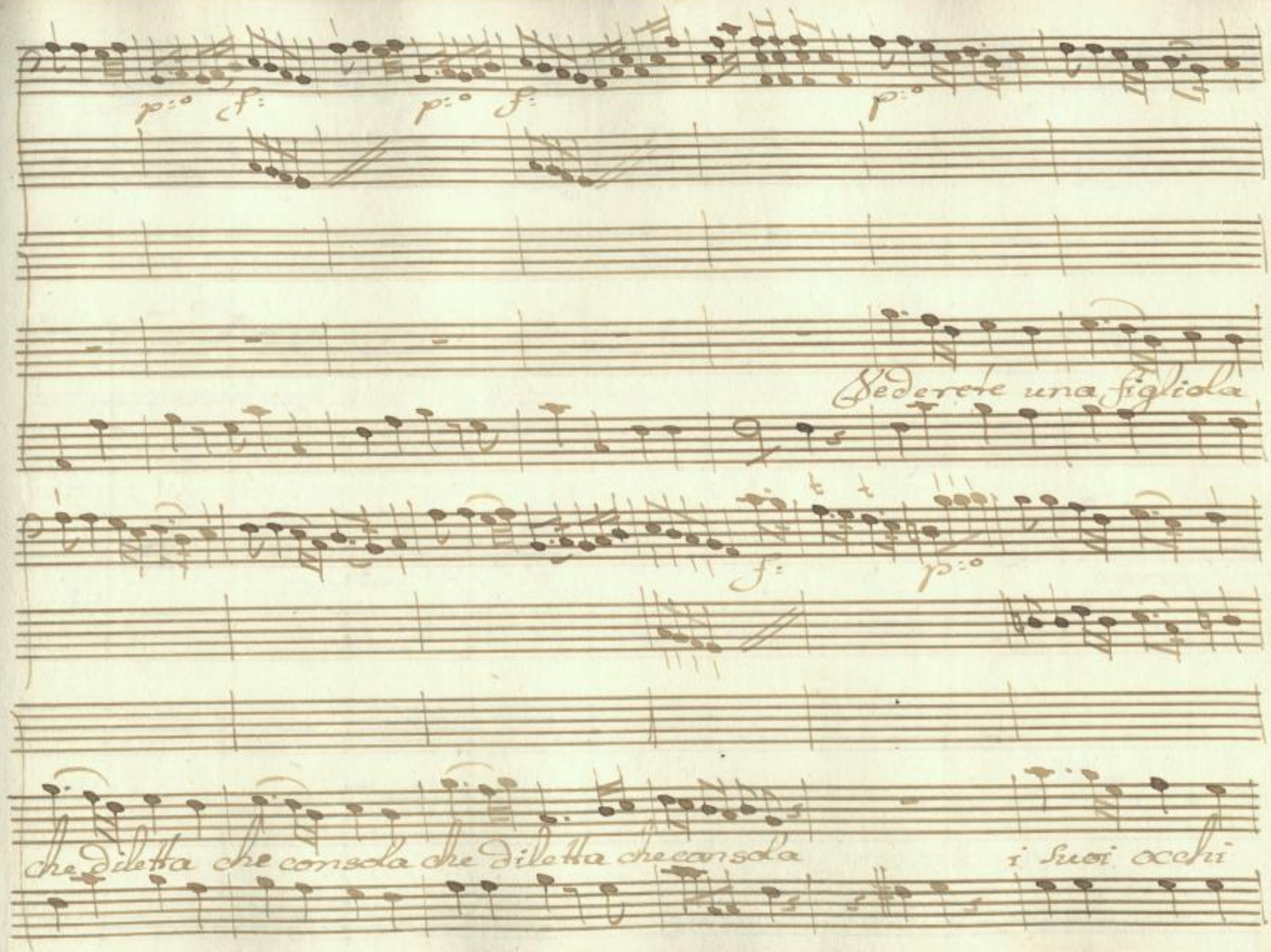

SLUB Wir führen Wissen.
http://di... Semperoper Dresden
...78902601/297
gefördert von der Deutschen Forschungsgemeinschaft DFG

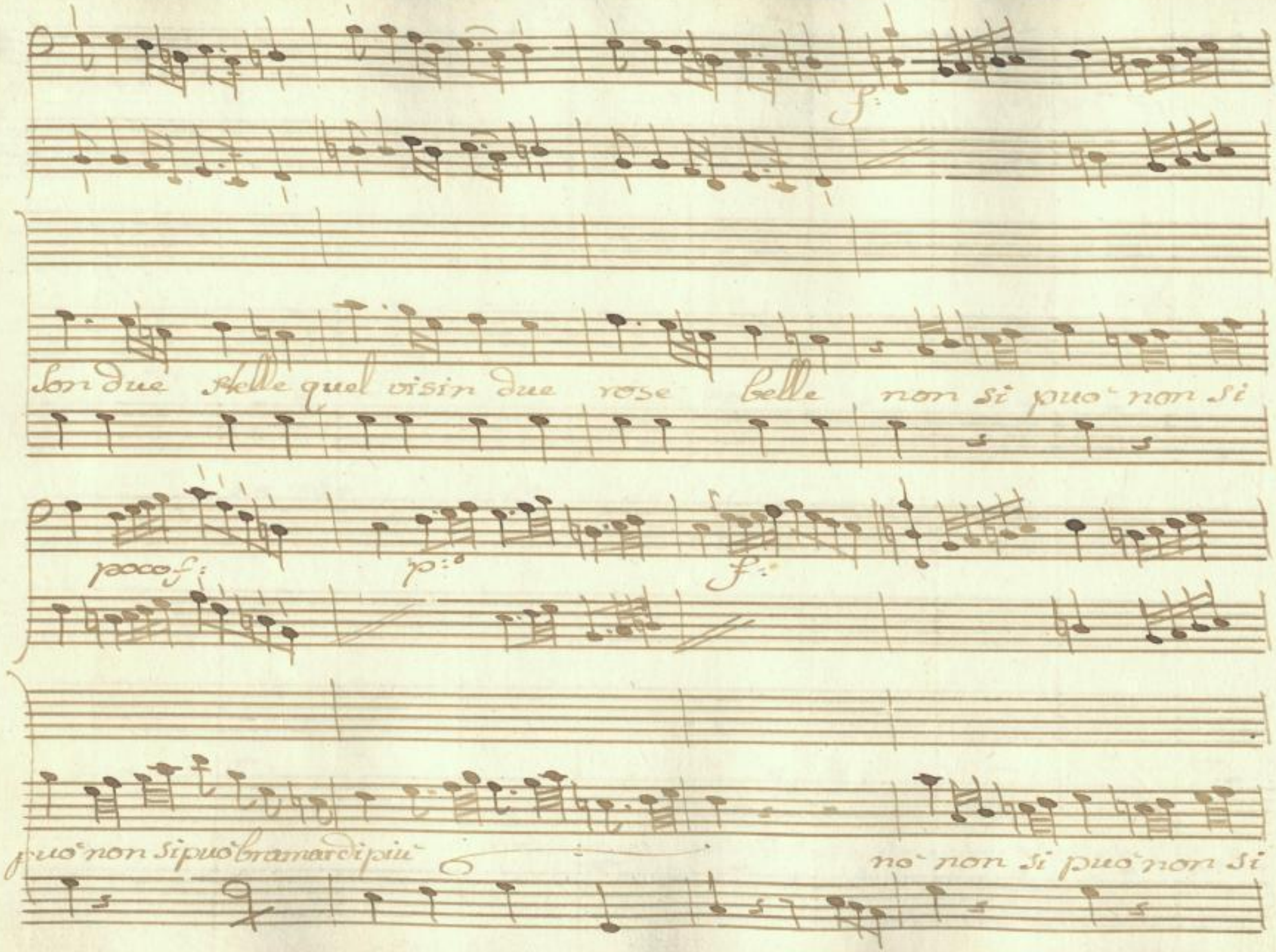

SLUB
Wir führen Wissen.
http://di... Semperoper Dresden
Sempe... 78902601/298
gefördert von der Deutschen Forschungsgemeinschaft
DFG

poco f: p:o poco f: f:

può non si può bramar di più

p:o p:c stac:

ah venir, venir Monsiur mainer non v'adirate quella Spada non toccate amicizia voler.

SLUB Wir führen Wissen. http://di... Semperoper Dresden 78902601/299 gefördert von der Deutschen Forschungsgemeinschaft DFG

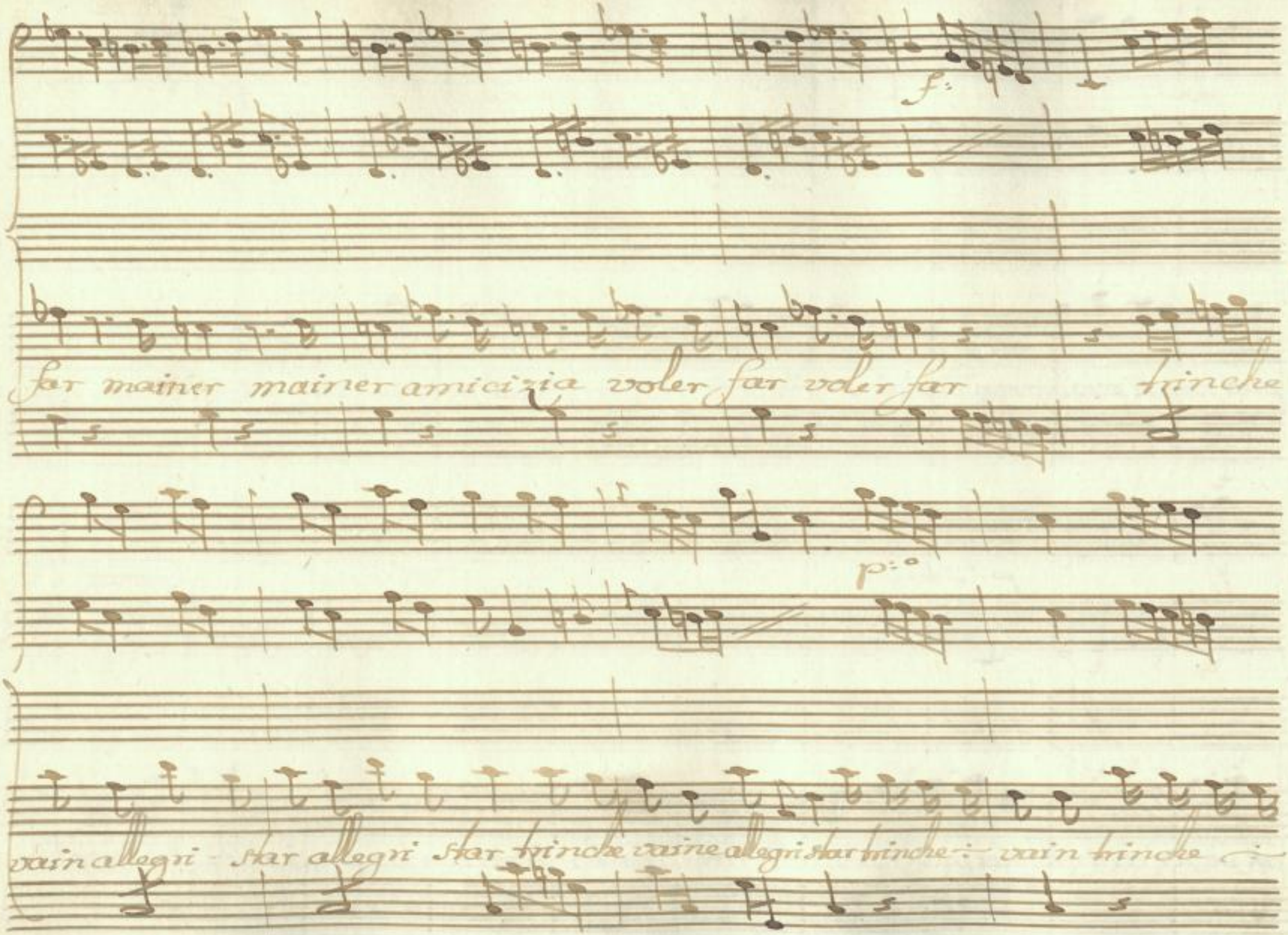

SLUB
Wir führen Wissen.
http://di... Semperoper Dresden
Sempereper 378902601/300
gefördert von der Deutschen Forschungsgemeinschaft DFG

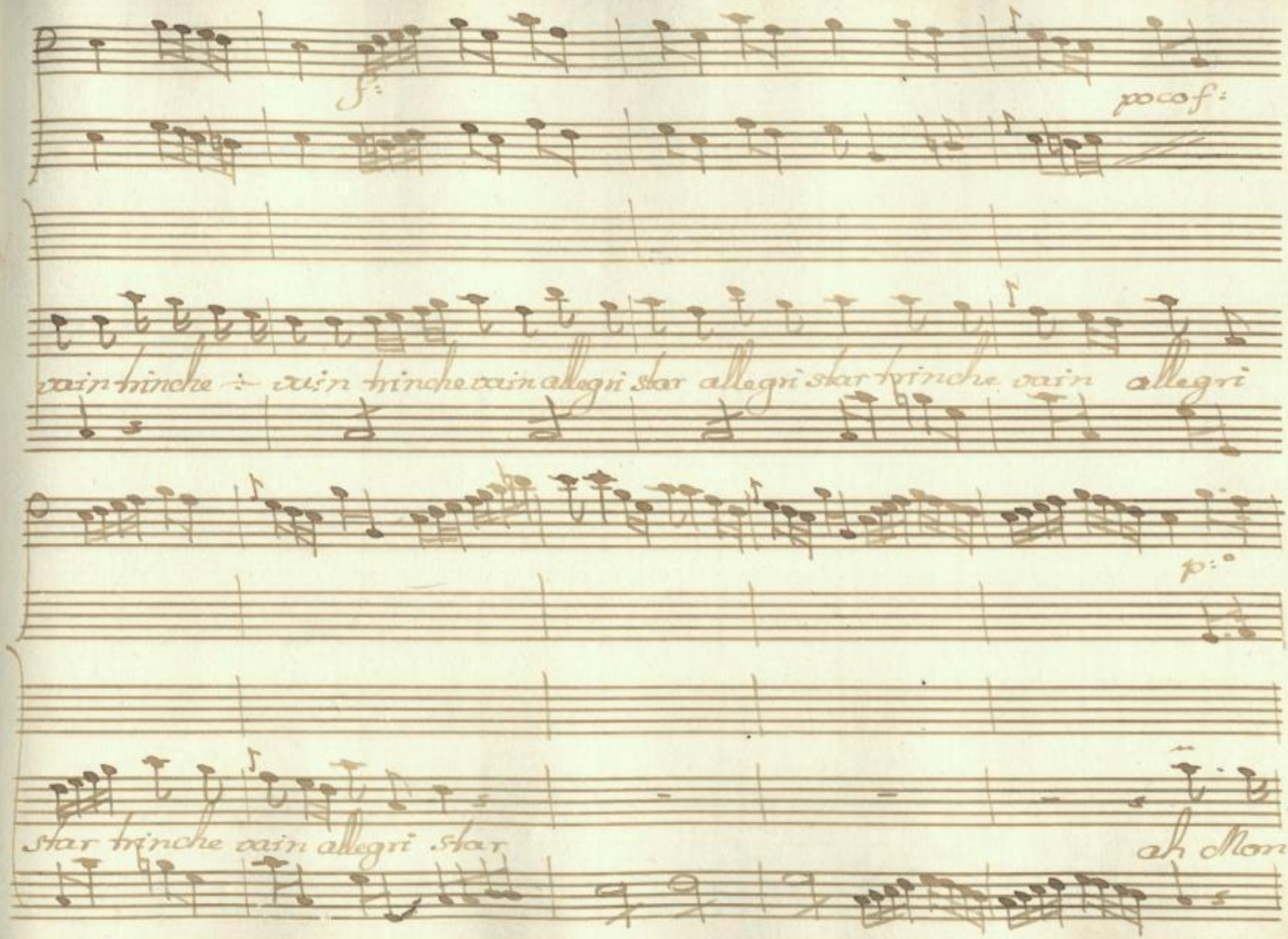

SLUB
Wir führen Wissen.
http://di... Semperoper Dresden
gefördert von der Deutschen Forschungsgemeinschaft DFG

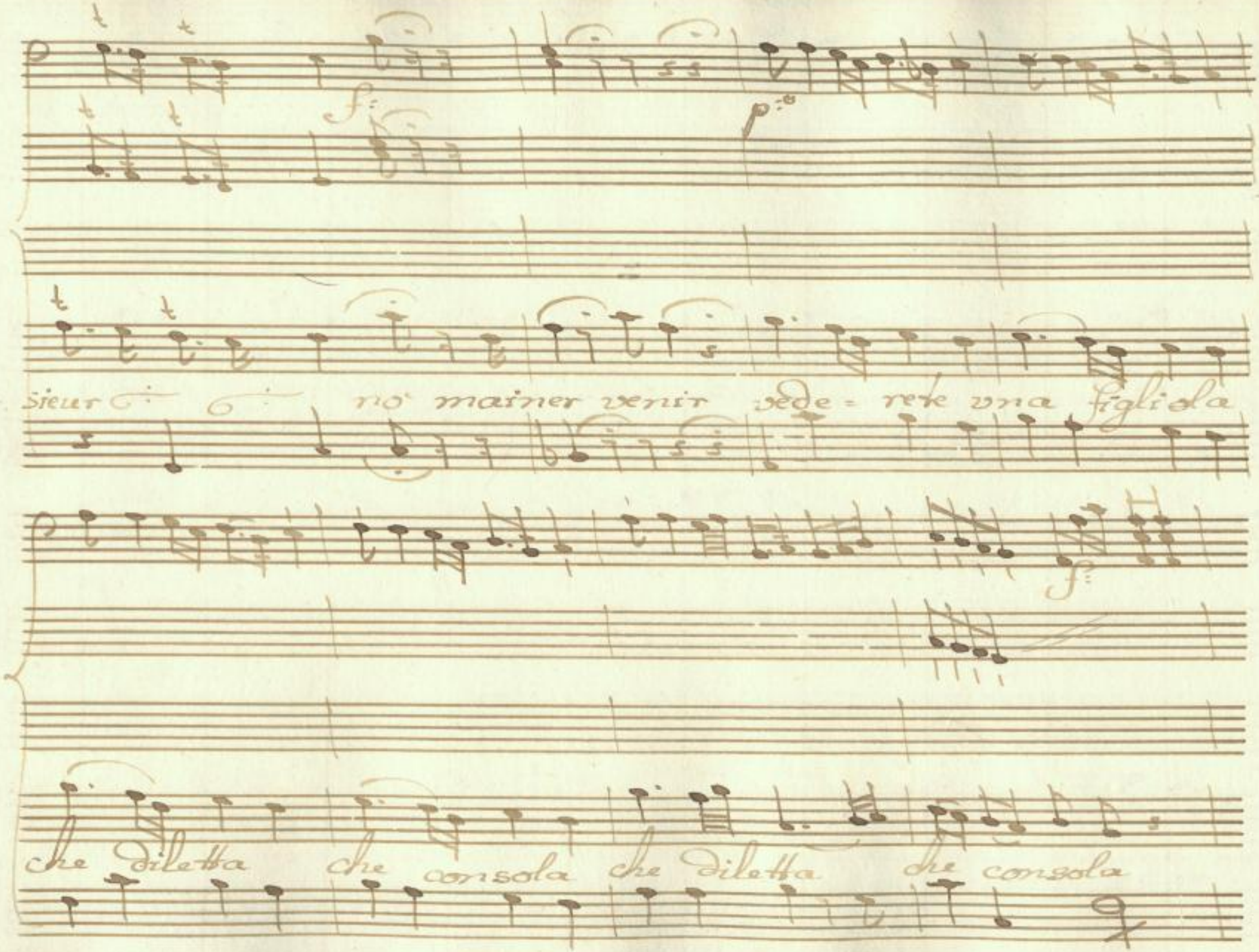

SLUB
Wir führen Wissen.
http://di... 78902601/302
Semperoper
Dresden
gefördert von der
Deutschen Forschungsgemeinschaft
DFG

p:o p:o

ah monsieur ÷ ÷ no mainer i suoi occhi son due stelle

f: p:o f: p:o f: p:o

ah ah Monsieur ÷ ÷ no mainer quel vi sin due Rose belle non si

SLUB Wir führen Wissen. http://di... Semperoper Dresden 378902601/303 gefördert von der Deutschen Forschungsgemeinschaft DFG

La parte

poco f:

p:o

f:

può non si può non si può bramar di più non si può bramar di più

Colaparte

no non si può bramar di più non si può bramar di più non si

SLUB Wir führen Wissen. http://di... Semperoper Dresden 378902601/304 gefördert von der Deutschen Forschungsgemeinschaft DFG

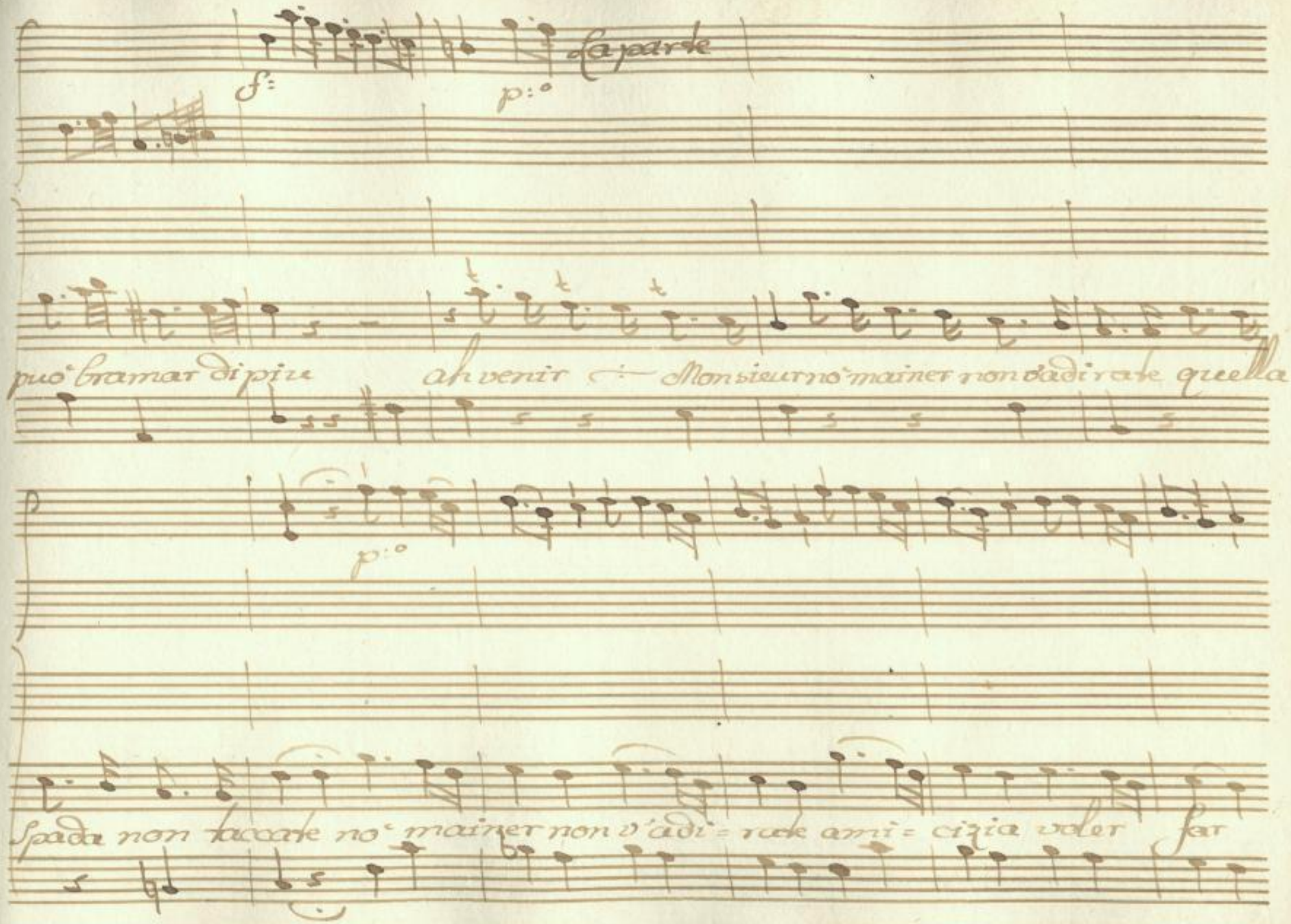

SLUB
Wir führen Wissen.
http://di... Semperoper Dresden
gefördert von der Deutschen Forschungsgemeinschaft DFG

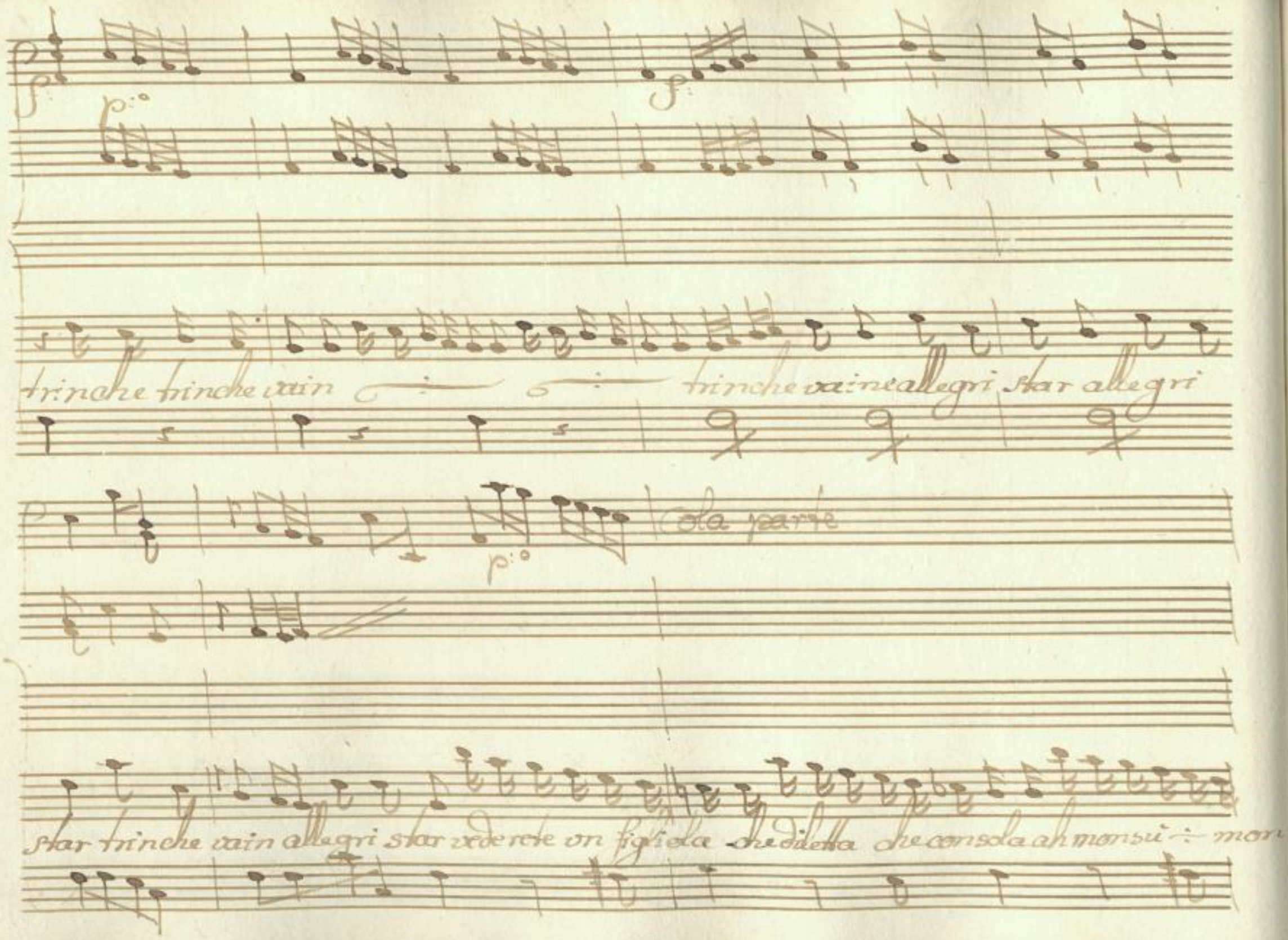

SLUB
Wir führen Wissen.
http://di... Semperoper Dresden
gefördert von der Deutschen Forschungsgemeinschaft DFG

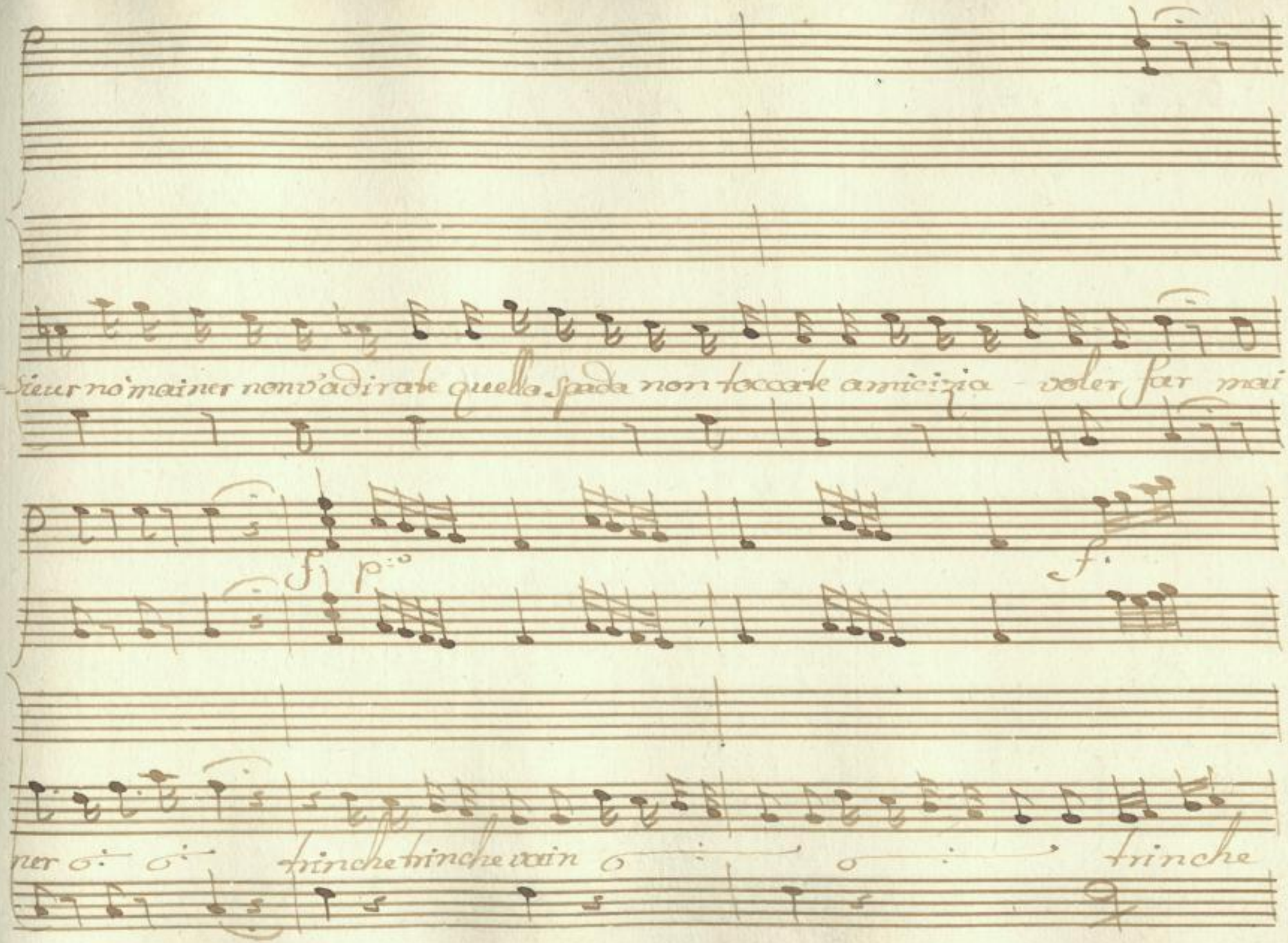

SLUB
Wir führen Wissen.
http://di... 78902601/307
Semperoper
Dresden
gefördert von der
Deutschen Forschungsgemeinschaft
DFG

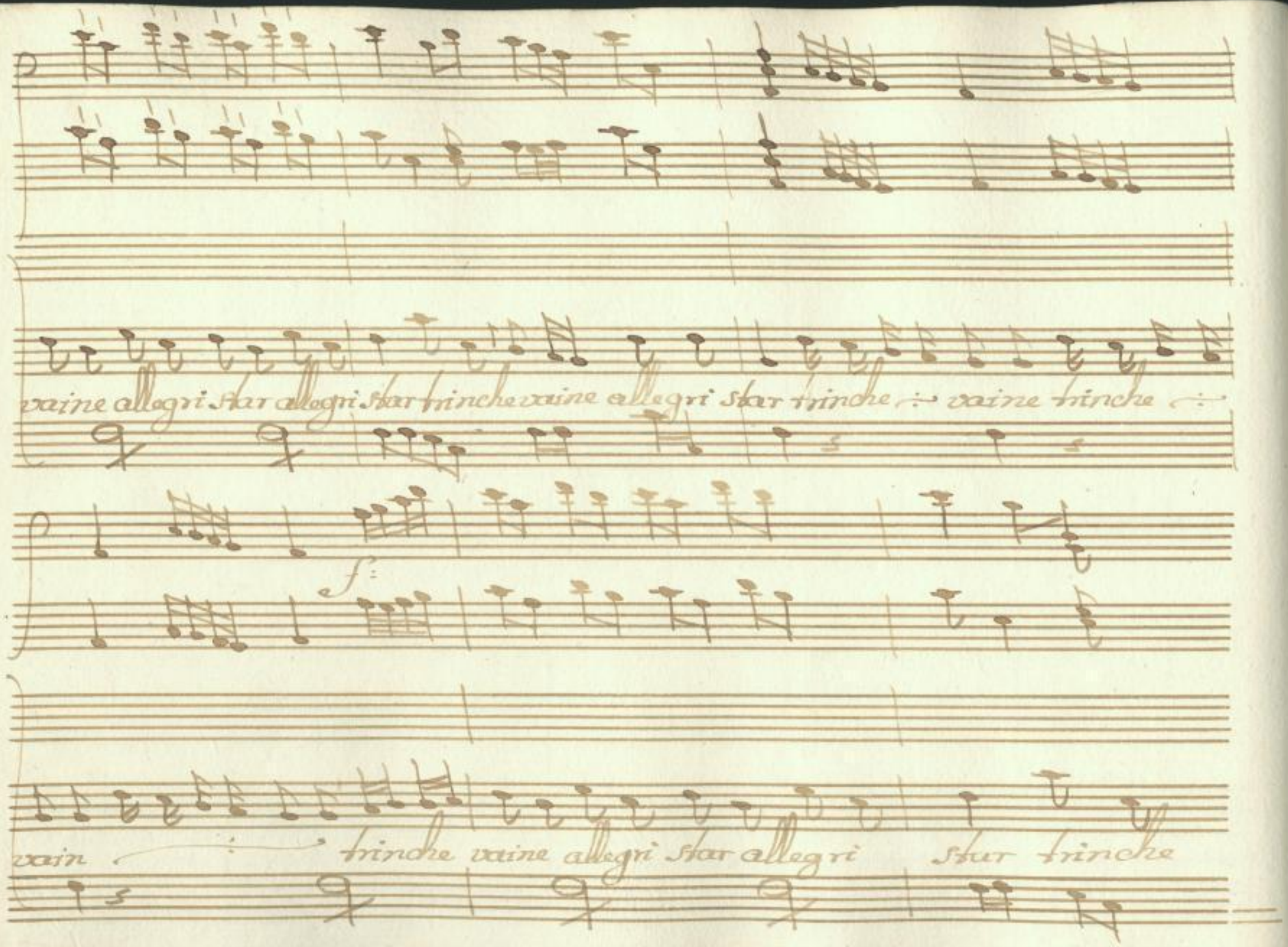

SLUB Wir führen Wissen.
http://di... Semperoper Dresden
gefördert von der Deutschen Forschungsgemeinschaft DFG

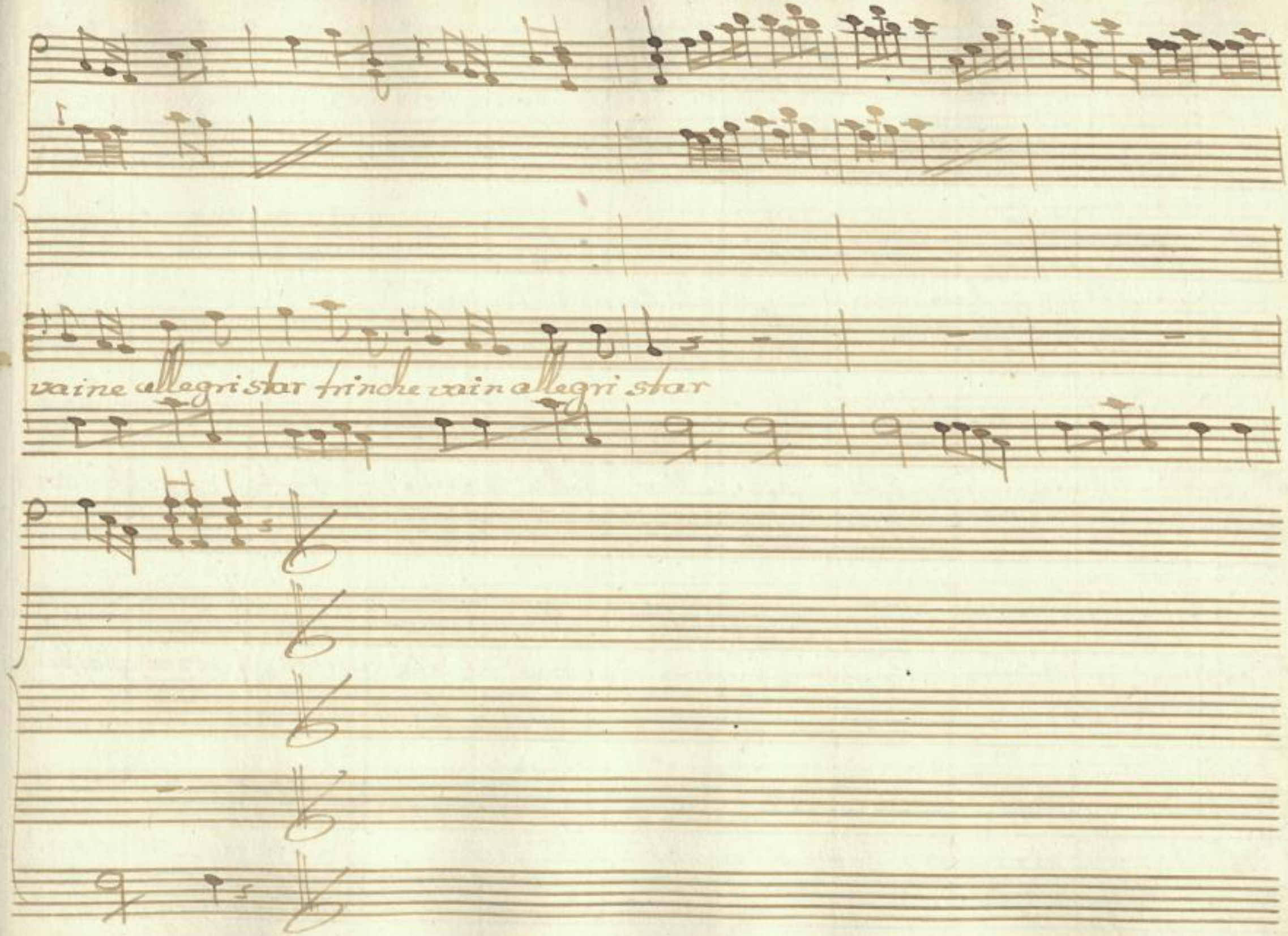

SLUB
Wir führen Wissen.
http://di... Semperoper Dresden
...78902601/309
gefördert von der Deutschen Forschungsgemeinschaft DFG

Scena XI

Cecchina Sola

Almen fra queste piante avrò un poco di Ri= poso

Oh Son Si stanca di Soffrir gl'insulti della Spietata Sorte che Son cos=

stretta a desiar - la morte pria di Morire almeno povera sfortu=

nata Si potesse Saper da chi Son nata parmi che Soffri=

SLUB Wir führen Wissen. http://dig... Sempere per Dresden gefördert von der Deutschen Forschungsgemeinschaft DFG

rei ogni pena con pace ogni do: lore se abbracciar mi po-

tessi il Genitore ma vano e' il sospirar vano. infe-

lice e' il desio che m'ingombra vuo' seder su' quest'

ombra almen venisse a' ristorar quest' alma di

Sono Lusinghier la dolce calma

Segue Cavata

La Piccina

SLUB Wir führen Wissen. http://di... Semperoper Dresden 378902601/311 gefördert von der Deutschen Forschungsgemeinschaft DFG

Corni

Flauti

V:V: con Sordini

Viola Colbasso

Largo con motto

Pizzicato

SLUB
Wir führen Wissen.
http://di... Semperoper Dresden
...378902601/312
gefördert von der Deutschen Forschungsgemeinschaft DFG

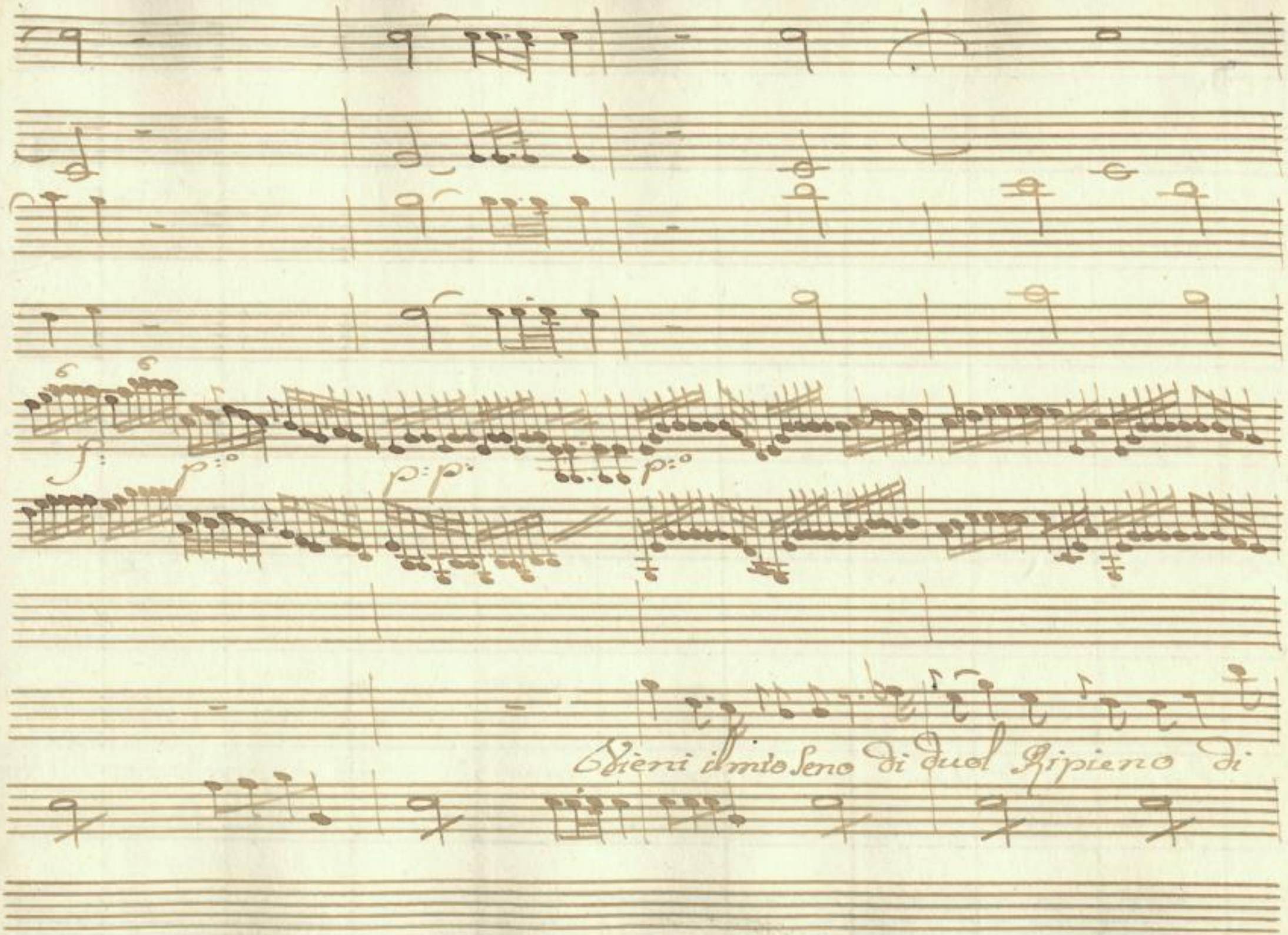

SLUB
Wir führen Wissen.
http://di... Semperoper Dresden
Sempere... 378902601/313
gefördert von der Deutschen Forschungsgemeinschaft
DFG

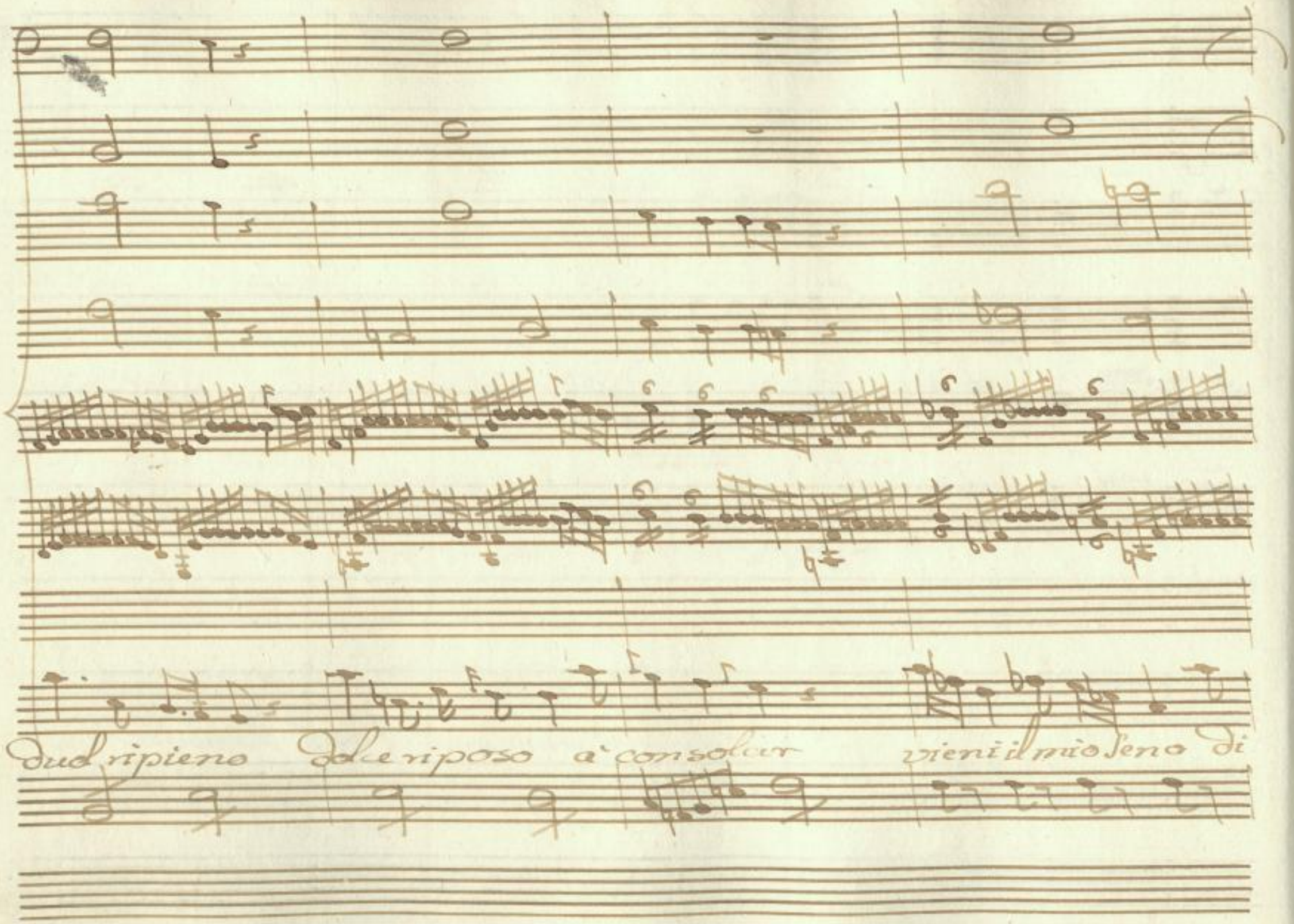

SLUB
Wir führen Wissen.
http://di... Semperoper Dresden
Sempe... 378902601/314
gefördert von der Deutschen Forschungsgemeinschaft
DFG

duol Ripieno dolce Riposo a' con = = solar a'

SLUB
Wir führen Wissen.
http://di... Semperoper Dresden
gefördert von der Deutschen Forschungsgemeinschaft DFG

consolar a' consolar vieni il mio seno di duol ri=

SLUB Wir führen Wissen. http://di... Semperoper Dresden 378902601/316 gefördert von der Deutschen Forschungsgemeinschaft DFG

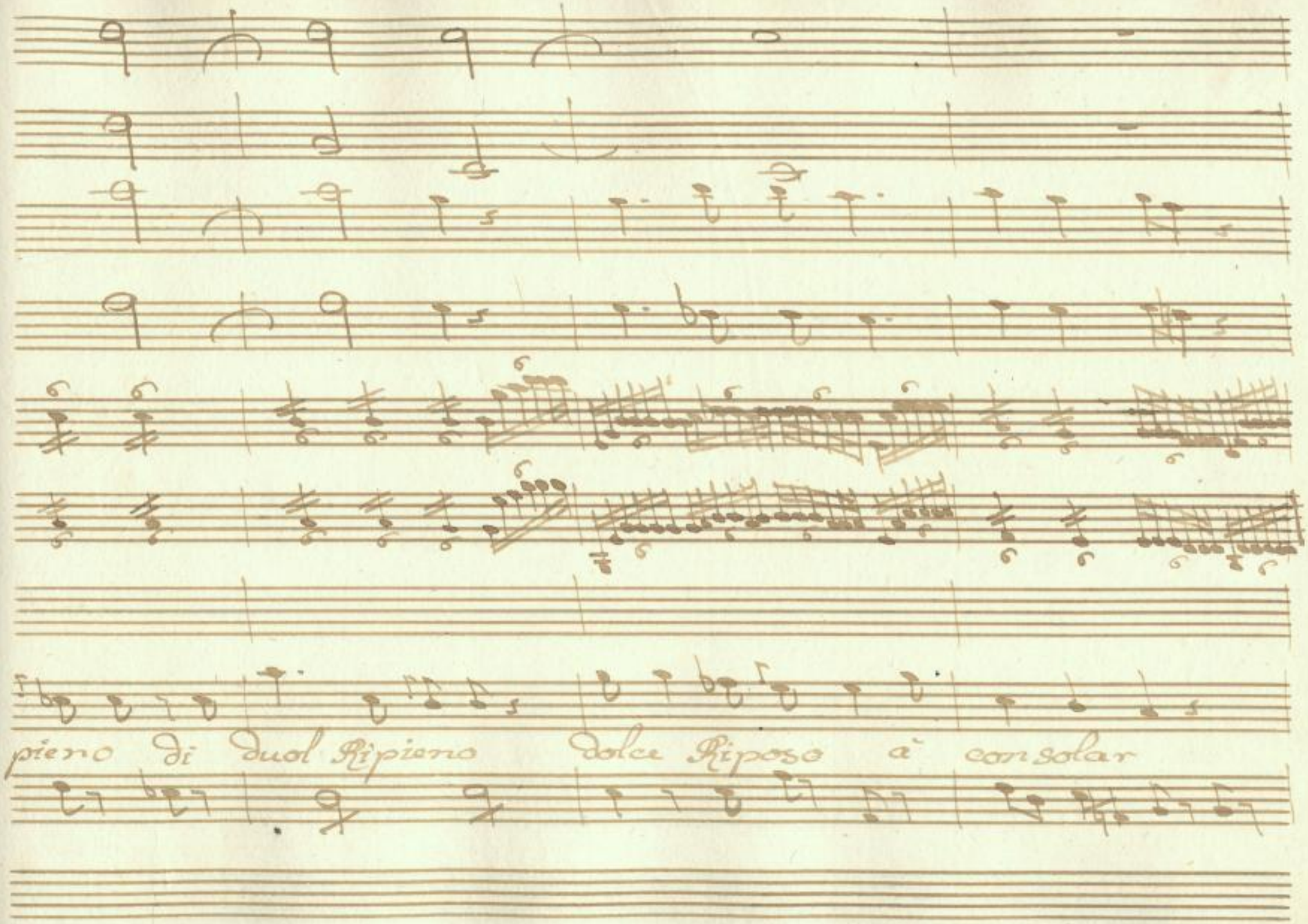

SLUB
Wir führen Wissen.
http://di... 378902601/317
Semperoper
Dresden
gefördert von der
Deutschen Forschungsgemeinschaft
DFG

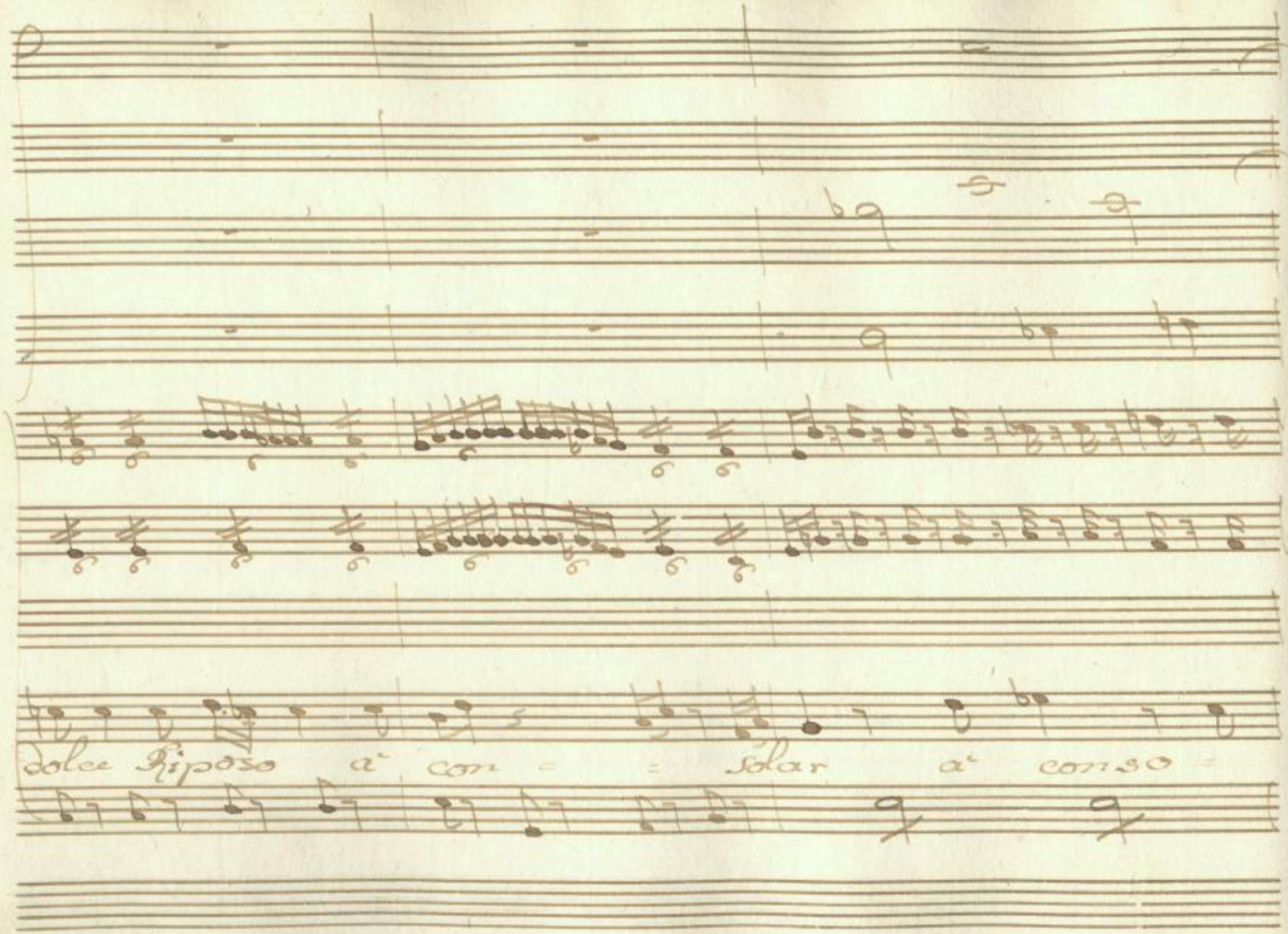

SLUB
Wir führen Wissen.
http://di... 378902601/318
Semperoper
Dresden
gefördert von der
Deutschen Forschungsgemeinschaft
DFG

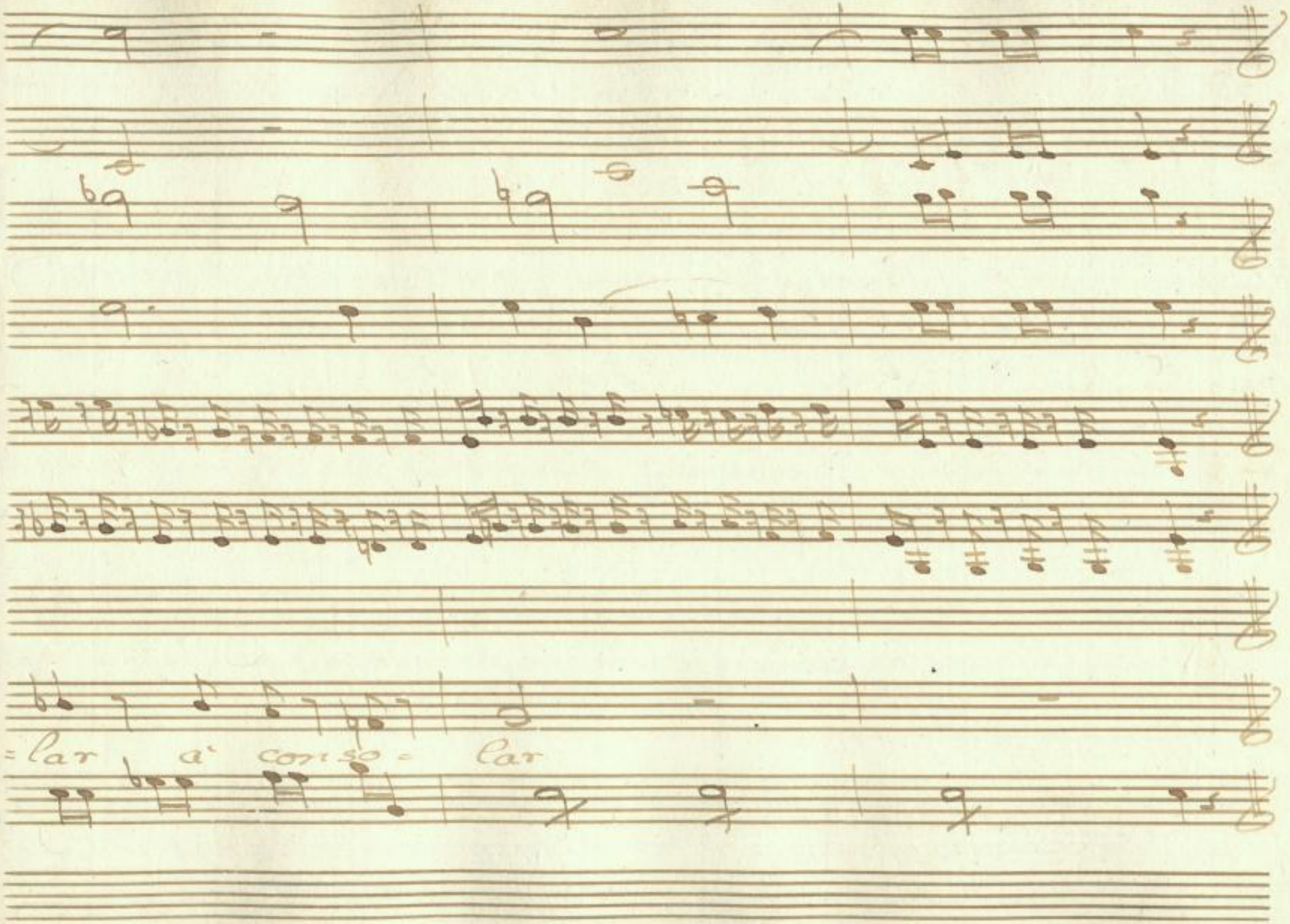

SLUB
Wir führen Wissen.
http://di... 78902601/319
Semperoper
Dresden
gefördert von der
Deutschen Forschungsgemeinschaft
DFG

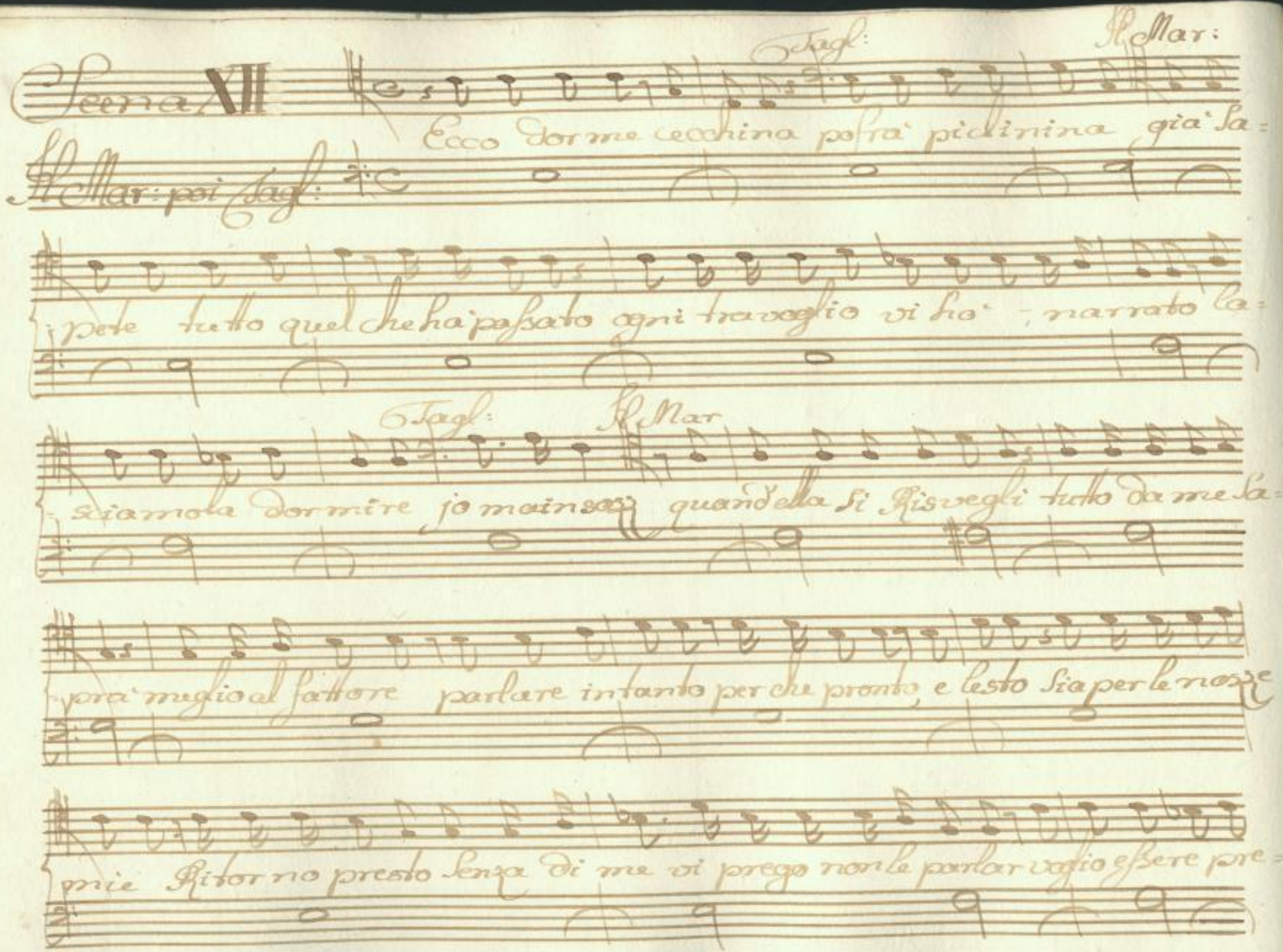
Scena XII
Tagl:
Il Mar:
Ecco dorme cecchina poſrà piclinina già ſa=
Il Mar: poi Tagl:
pete tutto quel che hà paſſato ogni travaglio vi hò narrato la=
Tagl:
Il Mar
sciamola dormire jo mainsozz quand'ella ſi Risvegli tutto da me ſa=
prà meglio al fattore parlare intanto per che pronto, e lesto ſia per le nozze
mie Ritorno presto ſenza di me vi prego non le parlar voglio eſſere pre=

Tagl: Il Mar:

sente alla Sorpresa sua Ritornerò miraccomando jò Giubilo dicon-

Tagl: Il Mar:

tento addio Monsieur tu pist ainor no non lo dirò più

Scena XIII

Tagliafero e Cecchina

Tagl:

quanto star consolato mio Padron colo= nello

che Mariandel trofato

Segue Cecchina

SLUB Wir führen Wissen. http://di... Semperoper Dresden 378902601/321 gefördert von der Deutschen Forschungsgemeinschaft DFG

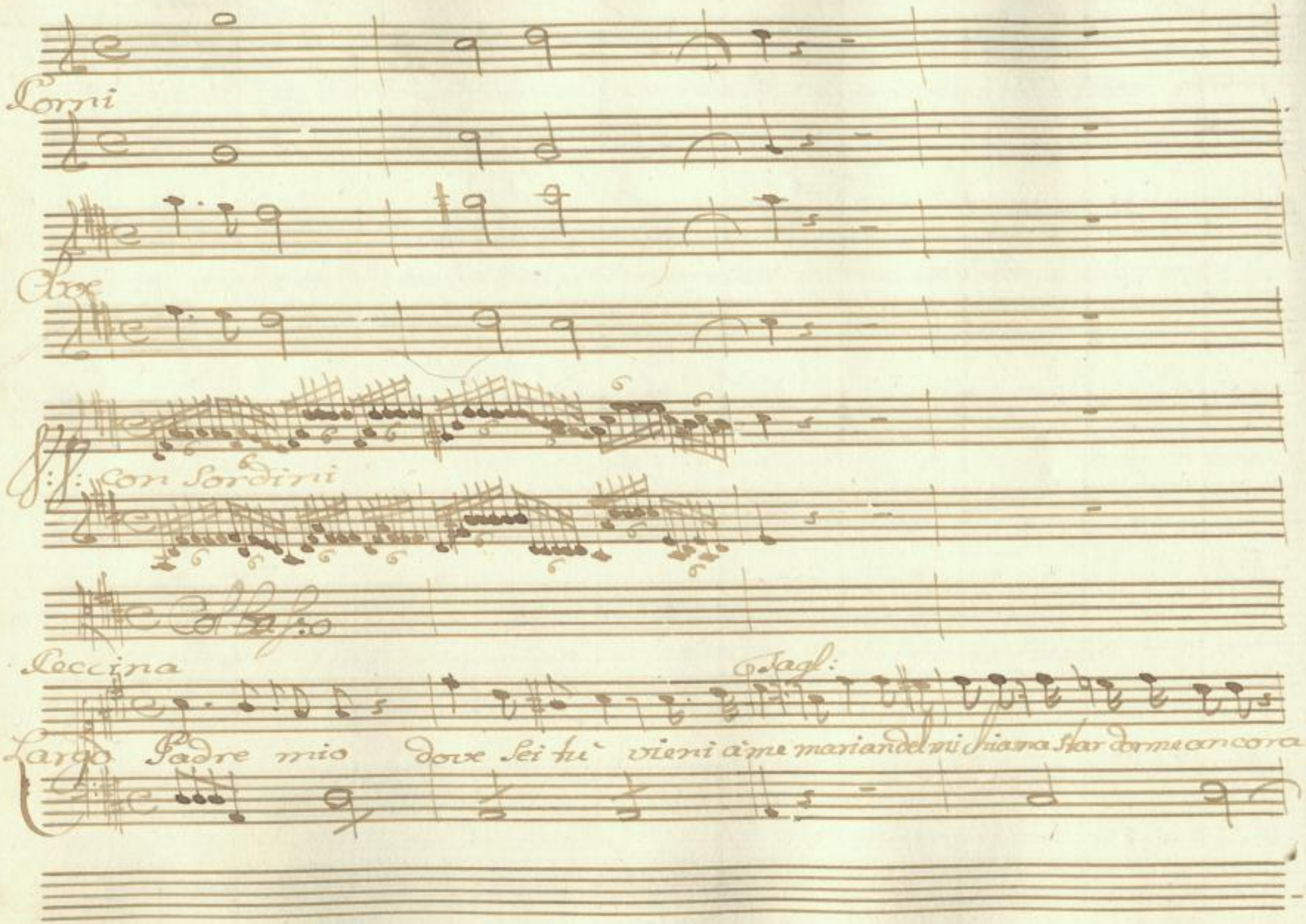

SLUB
Wir führen Wissen.
http://di... 78902601/322
Semperoper
Dresden
gefördert von der
Deutschen Forschungsgemeinschaft
DFG

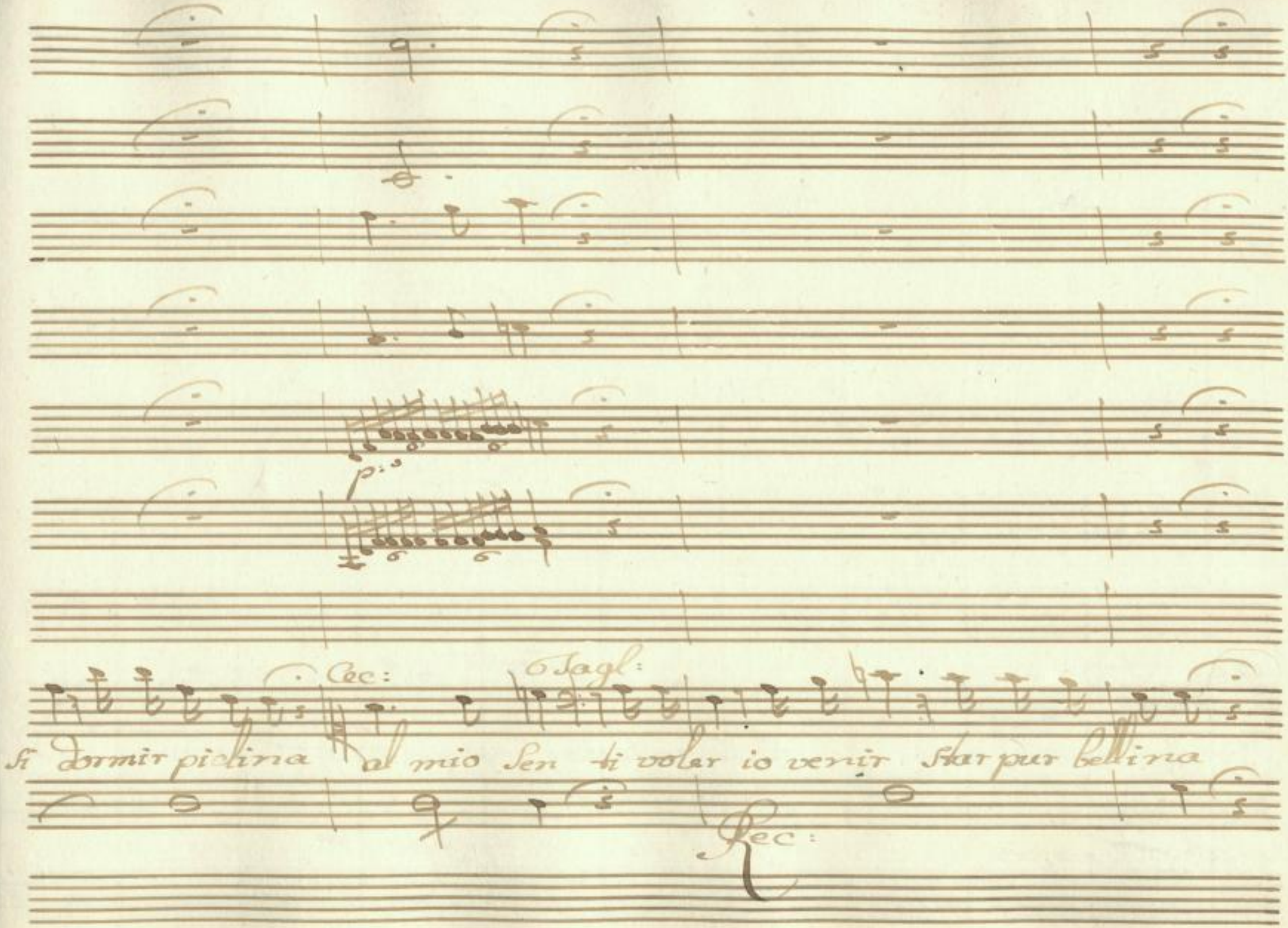

SLUB
Wir führen Wissen.
http://di... Semperoper Dresden
Sempere/id/378902601/323
gefördert von der Deutschen Forschungsgemeinschaft
DFG

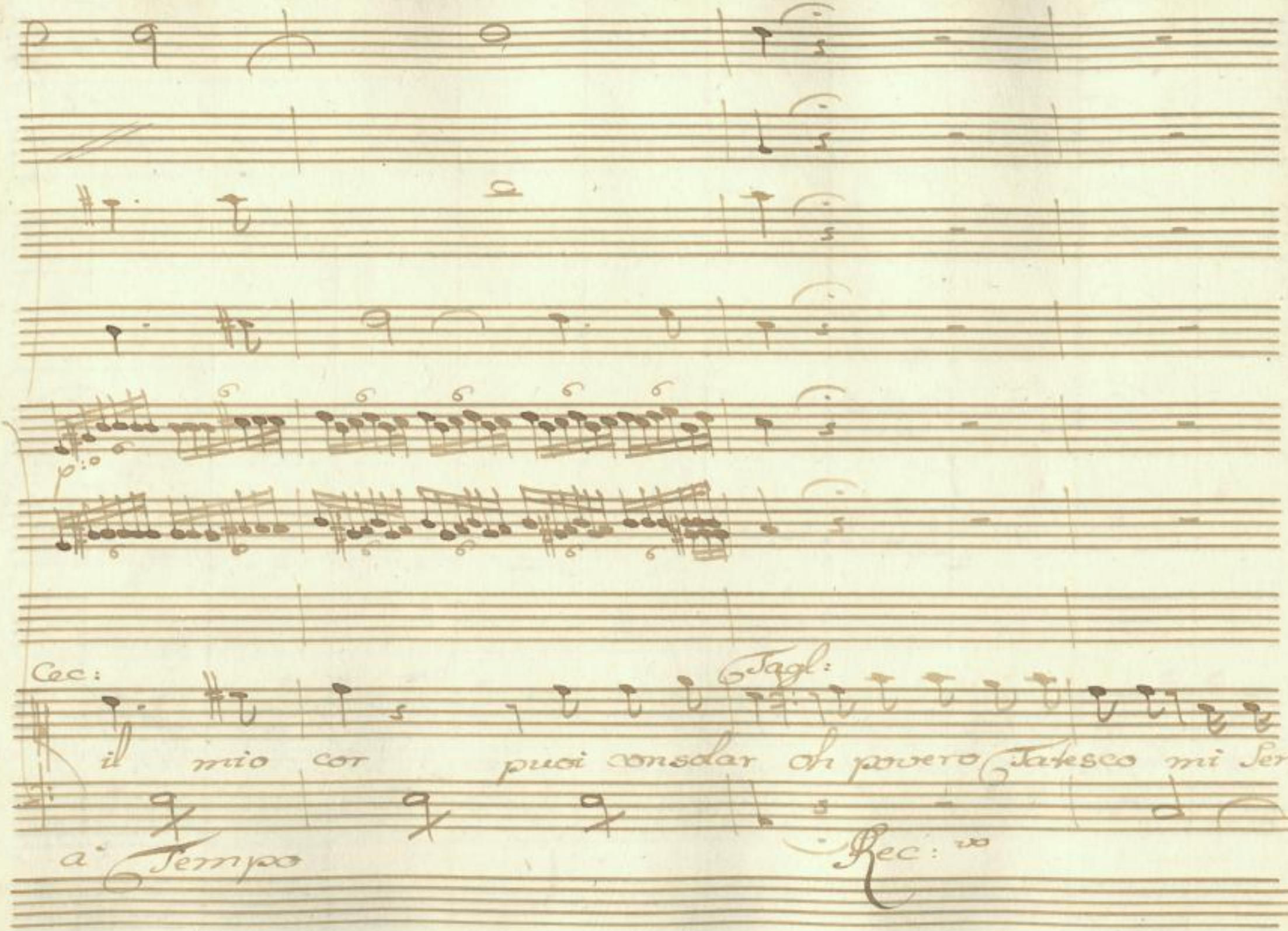

SLUB
Wir führen Wissen.
http://di... Semperoper Dresden
gefördert von der Deutschen Forschungsgemeinschaft DFG

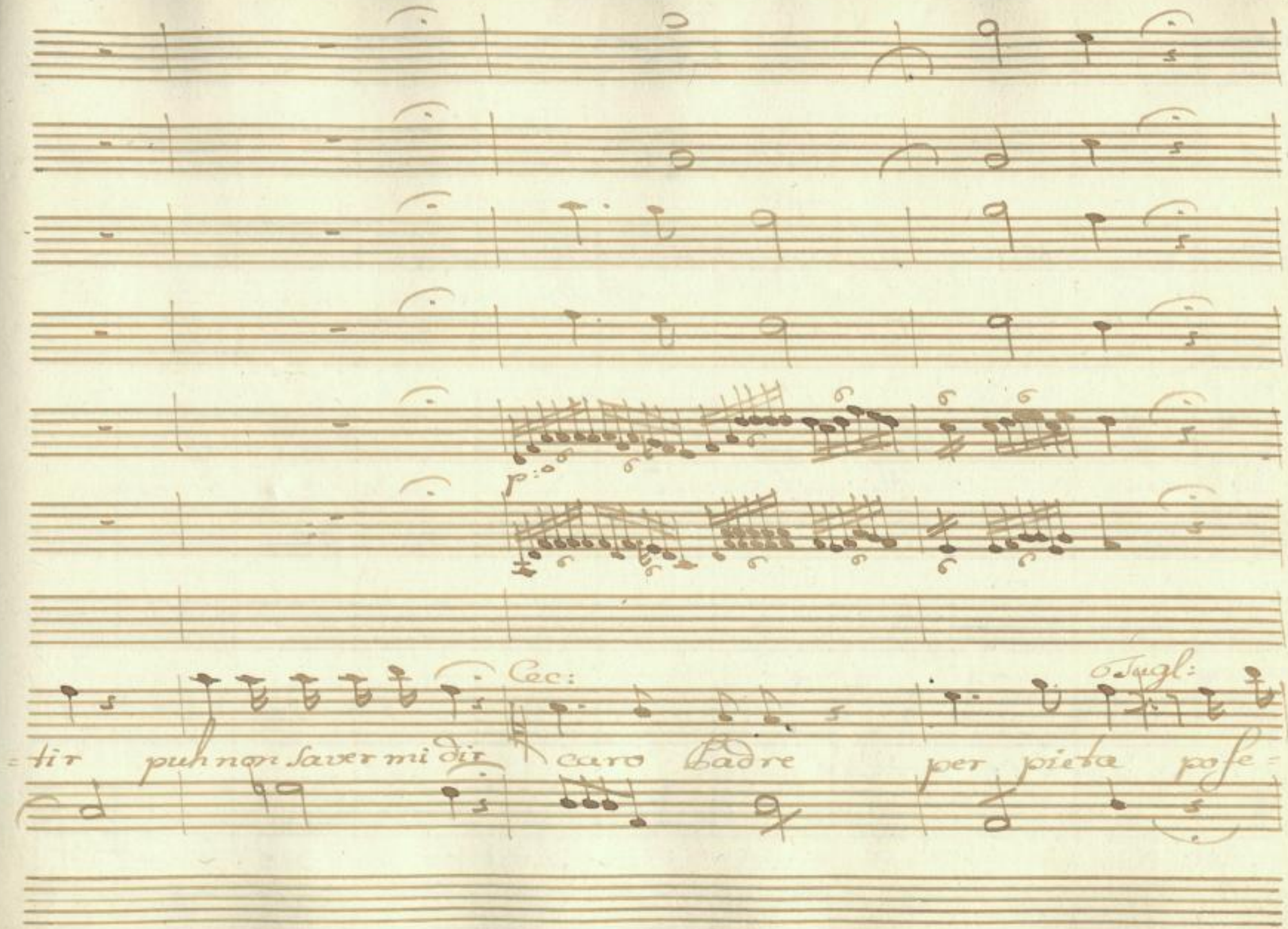

SLUB
Wir führen Wissen.
http://di... Semperoper Dresden
Sempe...78902601/325
gefördert von der Deutschen Forschungsgemeinschaft
DFG

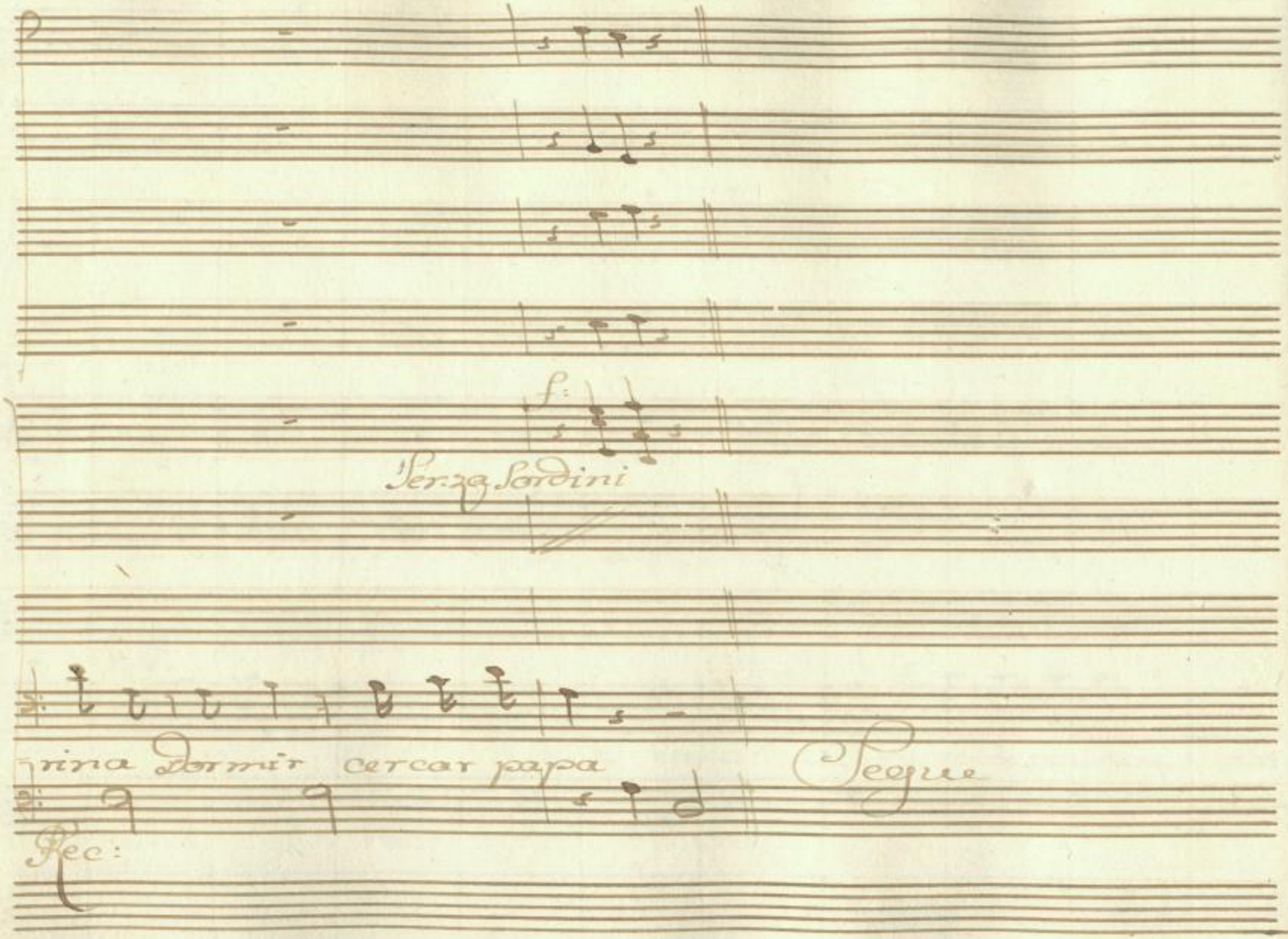

SLUB
Wir führen Wissen.
http://di... 378902601/326
Semperoper
Dresden
gefördert von der
Deutschen Forschungsgemeinschaft
DFG

Scena XIV

Sand: Meng: e il Cava: e Detti

Sand: Men:

bravo Signor Soldato qui come siete en=

Cec: Tagl: Men:

trato ahi dove sono femine che soler gli piace il

Cec: Sand:

buono questo Signor chi è come s'appella povera sfaccia=

Men:

tella è da te sconosciuto eh non serve mentir abbiam ve=

SLUB Wir führen Wissen. http://di... Semperoper Dresden 378902601/327 gefördert von der Deutschen Forschungsgemeinschaft DFG

Cecch: Men:

-duto non intendo che dite o' brava in fede

Sand:

mia così Vussignoria, bel bello in questo loco con le Ra-

Tagl: Cec:

-gazza si diverte un poco femine cosa entrar, Io non so-

Sand: Men:

niente eh abbiam veduto povera innocente

Segue Finale

SLUB Wir führen Wissen. http://di... Semperoper Dresden 378902601/328 gefördert von der Deutschen Forschungsgemeinschaft DFG

Corni

Oboe

Fl: Fl:

p:o

f:

p:o

Pic:

Sand:

Si Signora di là su sie veduto che quaggiù col Soldato fortu=

Men:

Il Mar:

Tag:

All:o Presto

SLUB
Wir führen Wissen.
http://di... Semperoper Dresden
gefördert von der Deutschen Forschungsgemeinschaft DFG

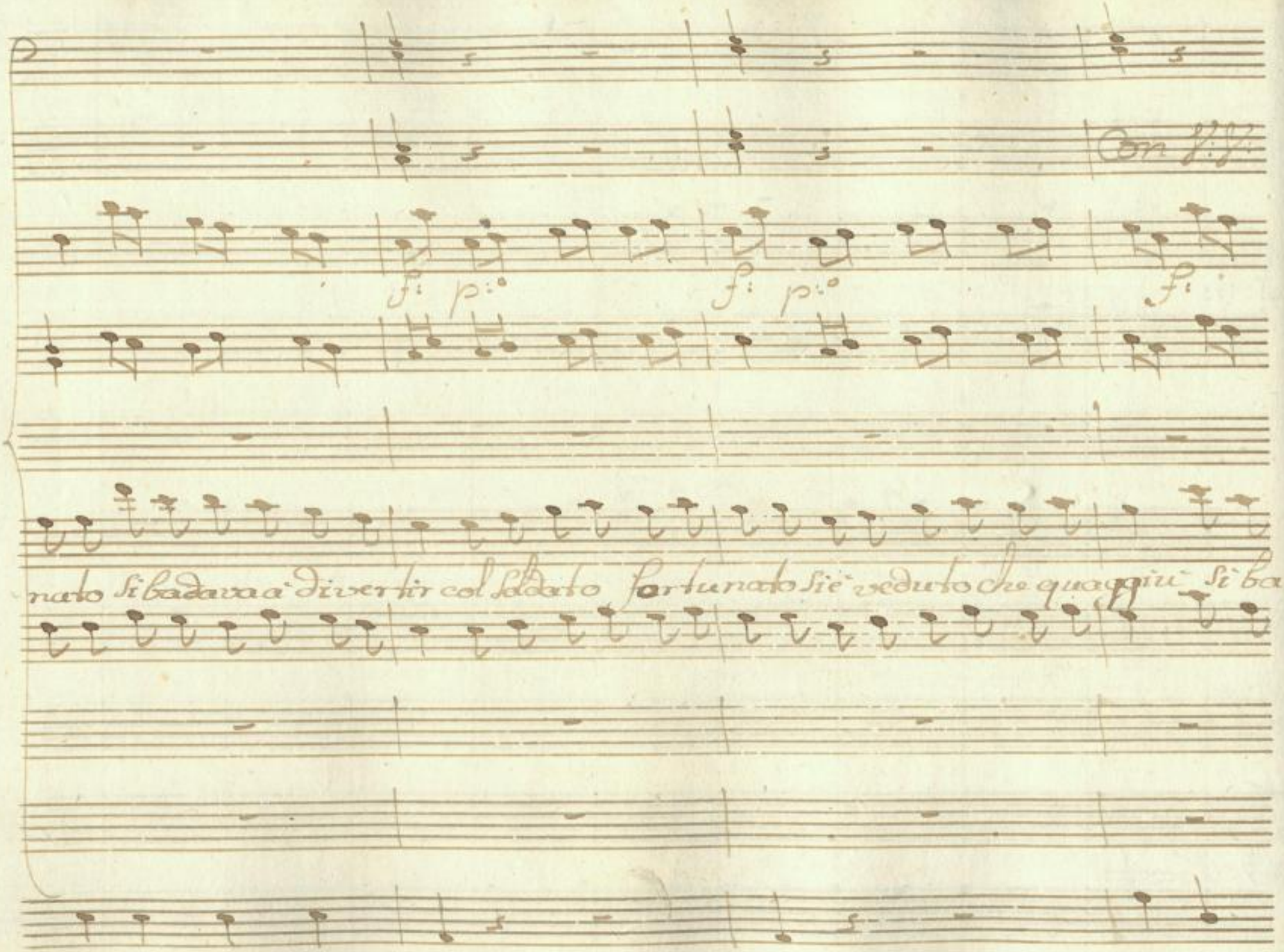

SLUB
Wir führen Wissen.
http://di... Semperoper Dresden
gefördert von der Deutschen Forschungsgemeinschaft DFG

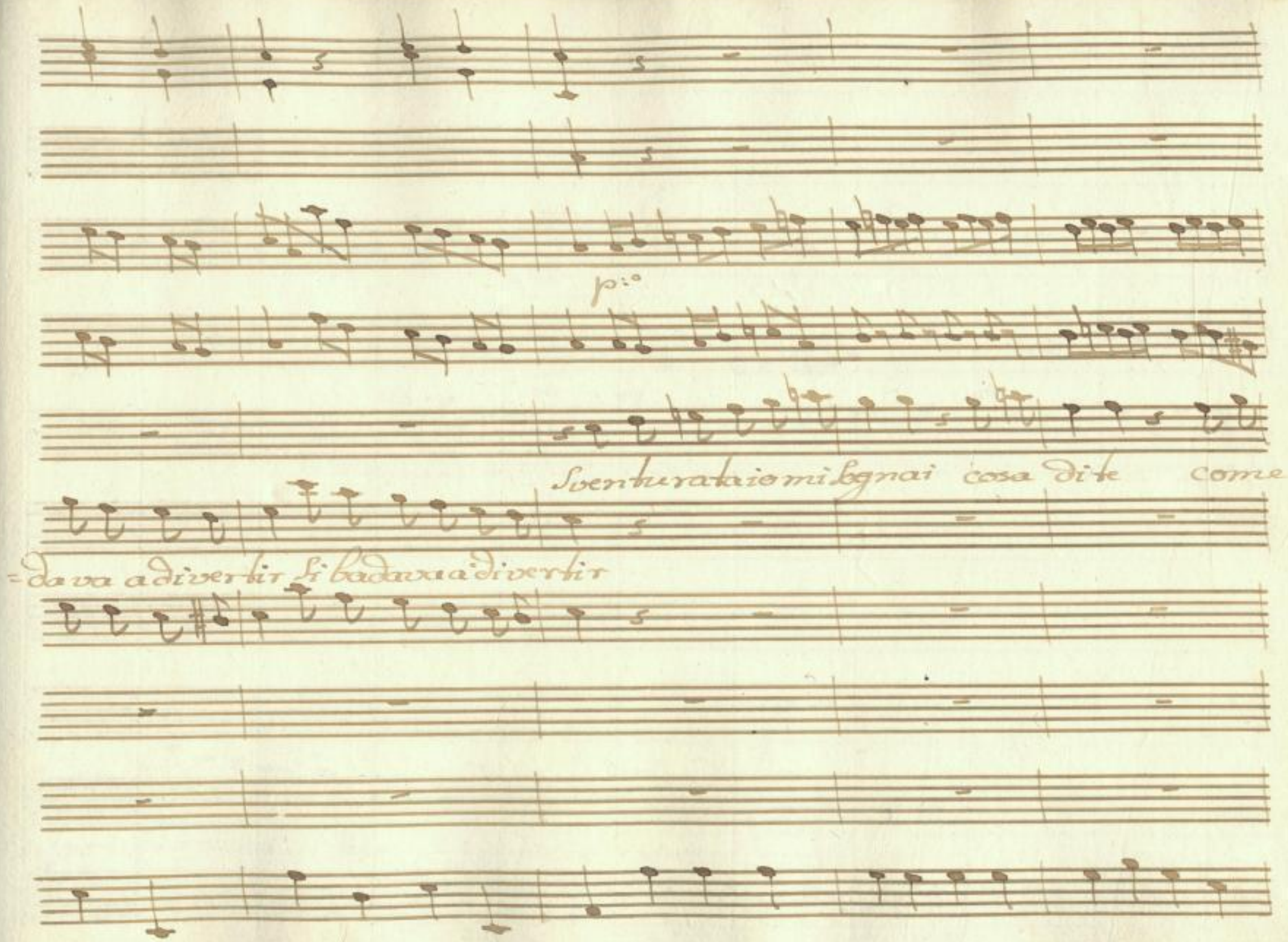

SLUB
Wir führen Wissen.
http://di... 78902601/331
Semperoper
Dresden
gefördert von der
Deutschen Forschungsgemeinschaft
DFG

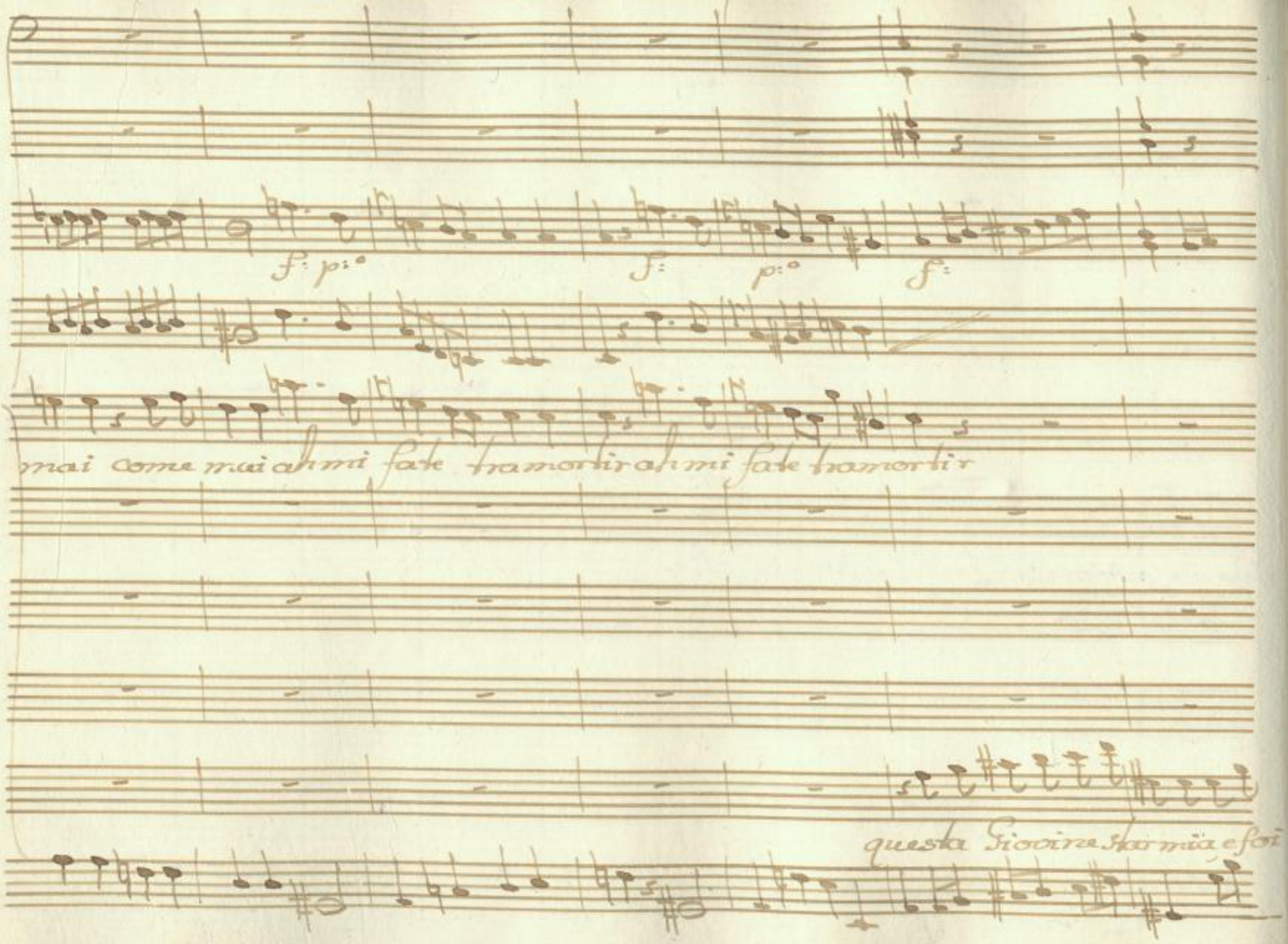

SLUB
Wir führen Wissen.
http://di... 378902601/332
Semperoper
Dresden
gefördert von der
Deutschen Forschungsgemeinschaft
DFG

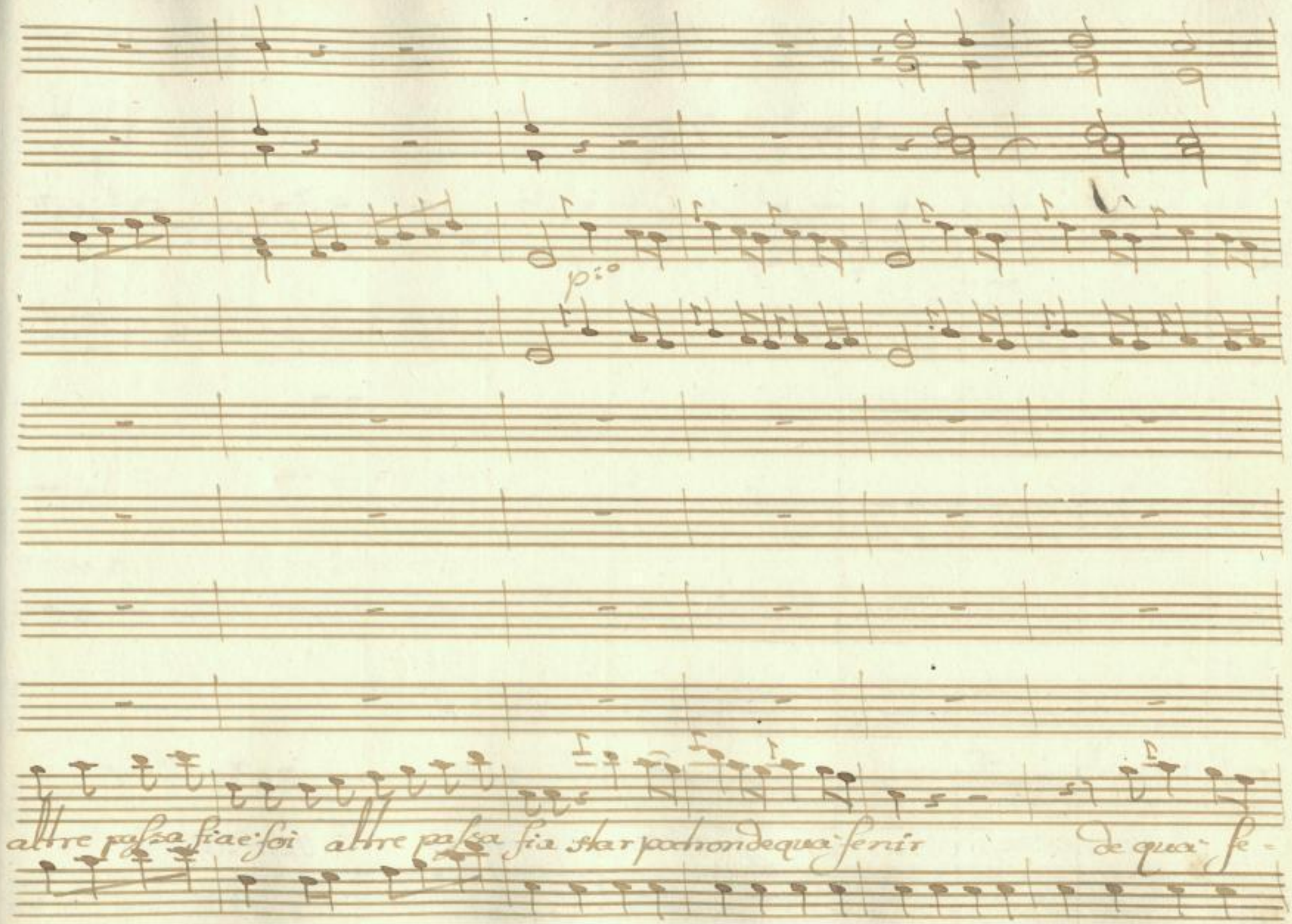

SLUB
Wir führen Wissen.
http://di... 378902601/333
Semperoper Dresden
gefördert von der Deutschen Forschungsgemeinschaft
DFG

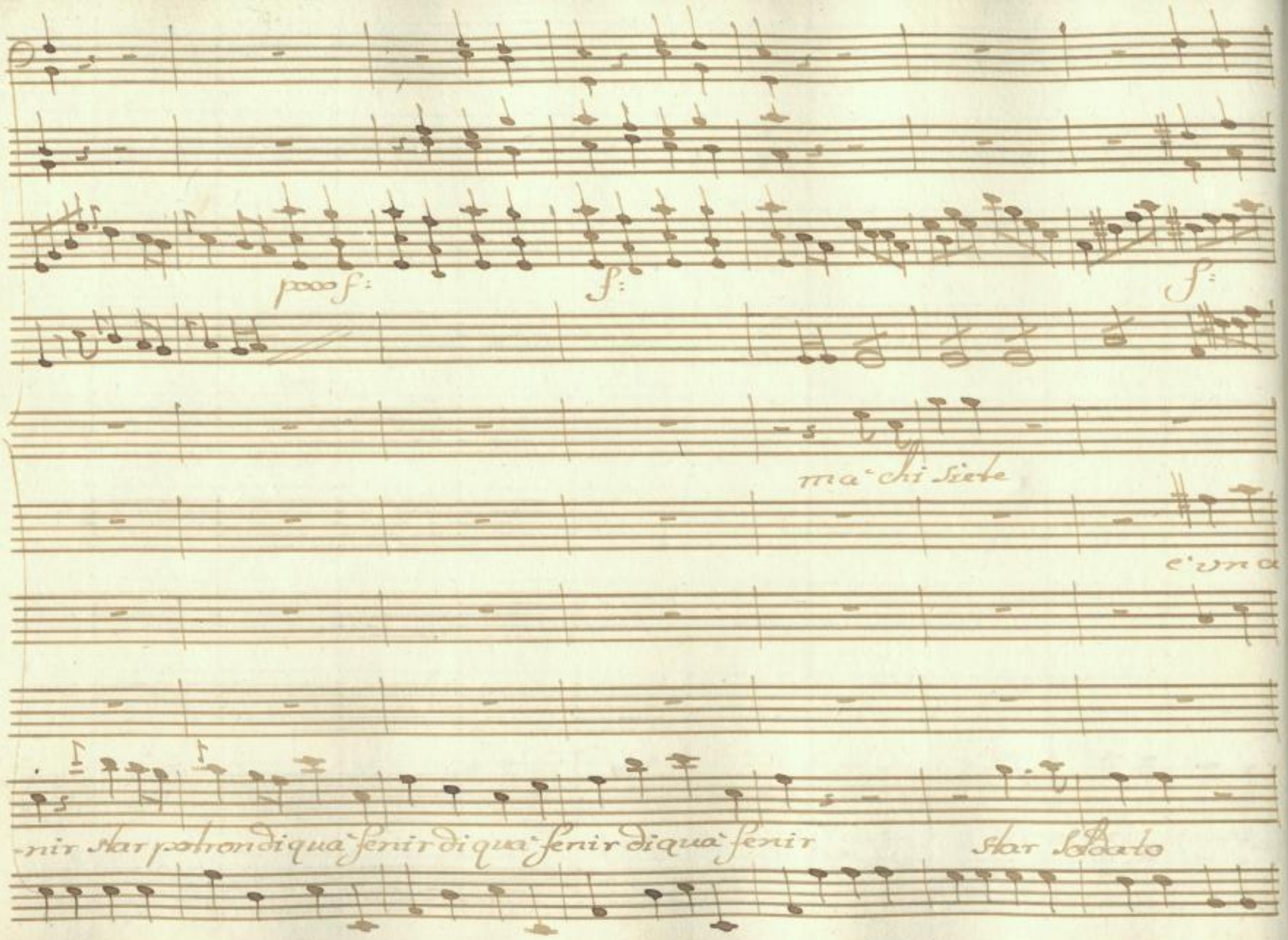

SLUB
Wir führen Wissen.
http://di... Semperoper Dresden
Sendepeloper 378902601/334
gefördert von der Deutschen Forschungsgemeinschaft
DFG

p:o f: p:o f: p:o f:

mante Sie veduto non lo credo non e

star mandato Lascia dir colonello mi mandato

SLUB Wir führen Wissen. http://di... Semperoper Dresden 378902601/335 gefördert von der Deutschen Forschungsgemeinschaft DFG

p:o f: ff: poco f: f: poco f: p:o

Io non

vero non sa che dir

per trofar Male=detto fasciar dir

SLUB Wir führen Wissen. http://di... Semperoper Dresden 378902601/336 gefördert von der Deutschen Forschungsgemeinschaft DFG

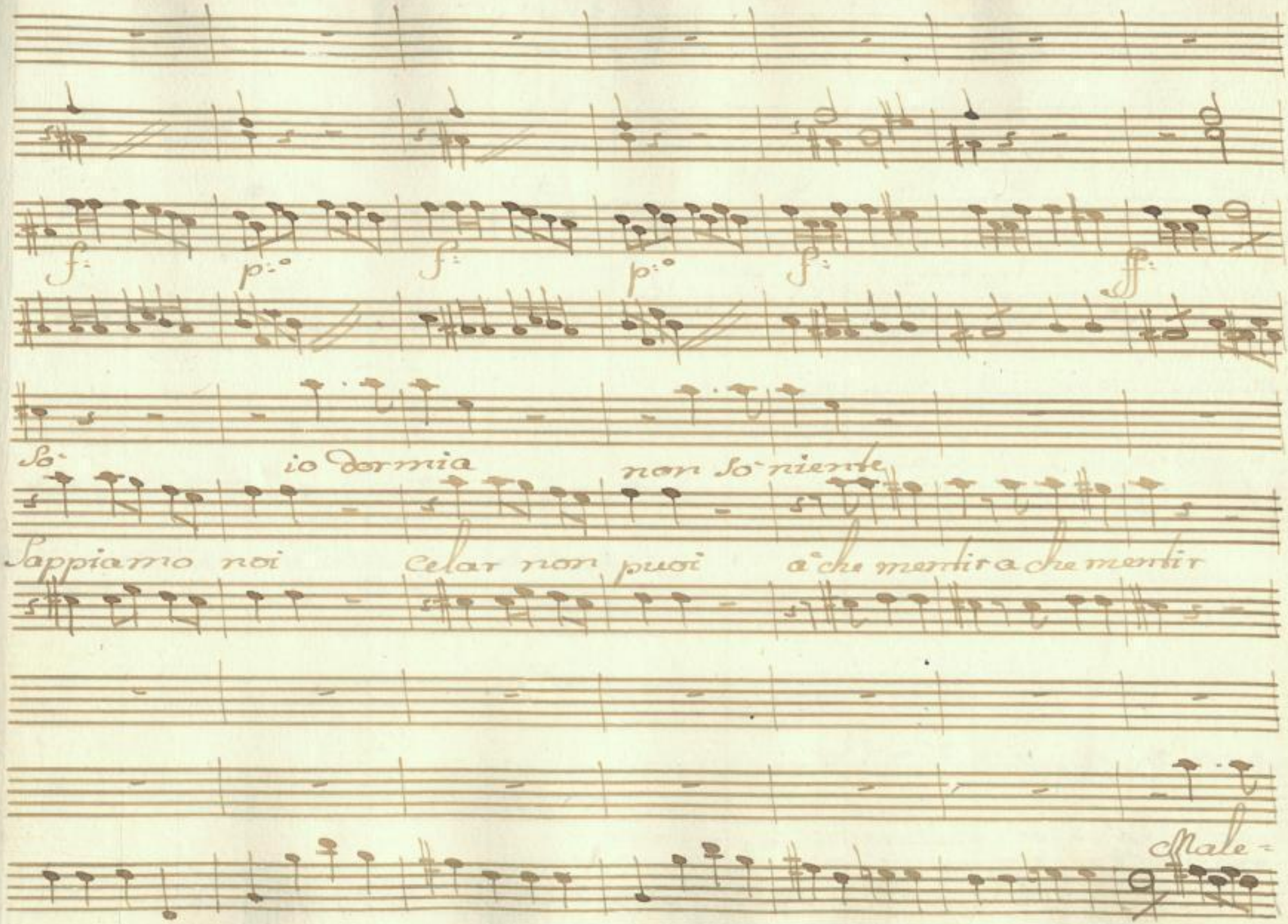

SLUB
Wir führen Wissen.
http://di... 78902601/337
Semperoper Dresden
gefördert von der Deutschen Forschungsgemeinschaft
DFG

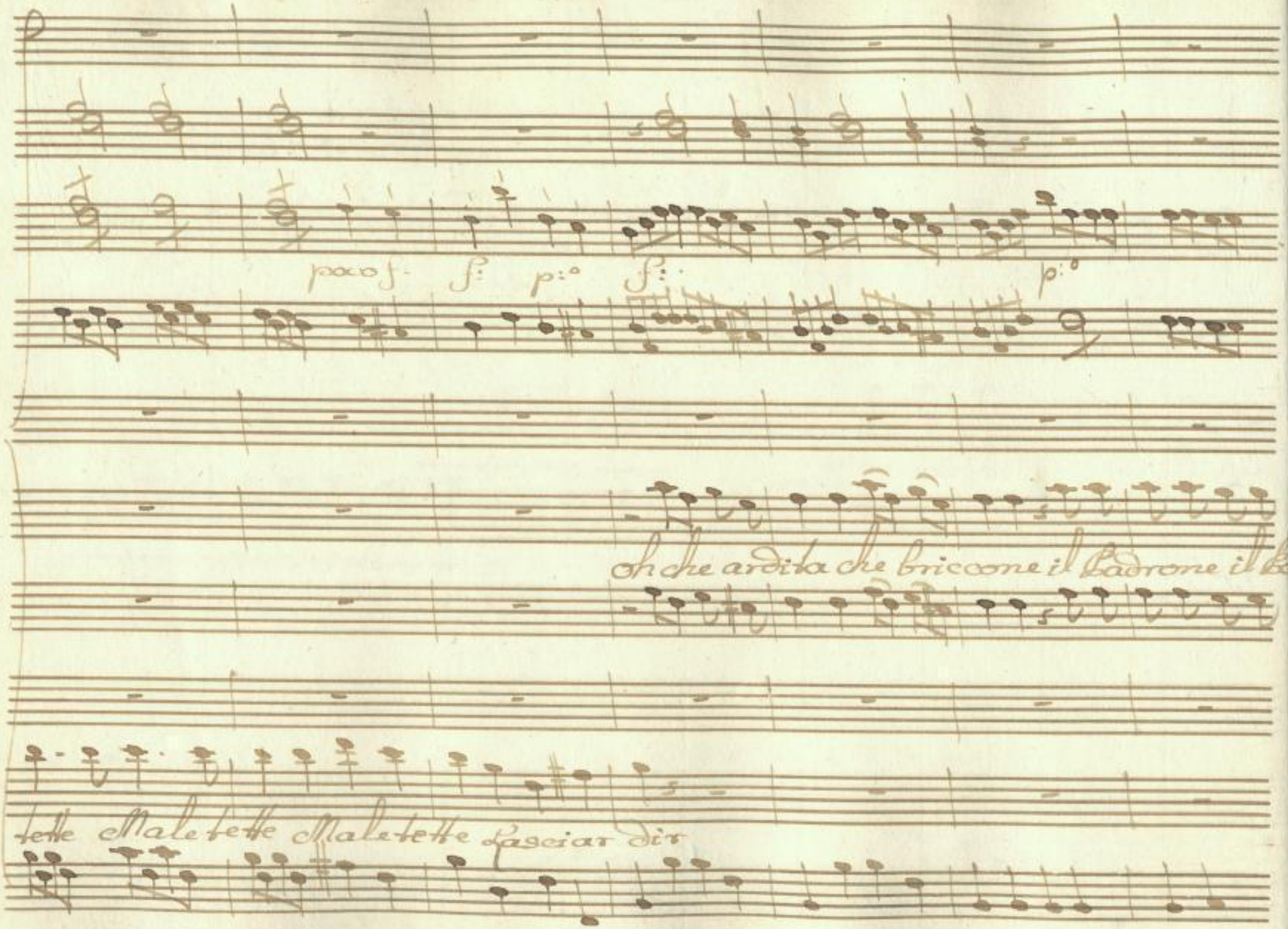

SLUB Wir führen Wissen.
http://di... Semperoper Dresden
gefördert von der Deutschen Forschungsgemeinschaft DFG

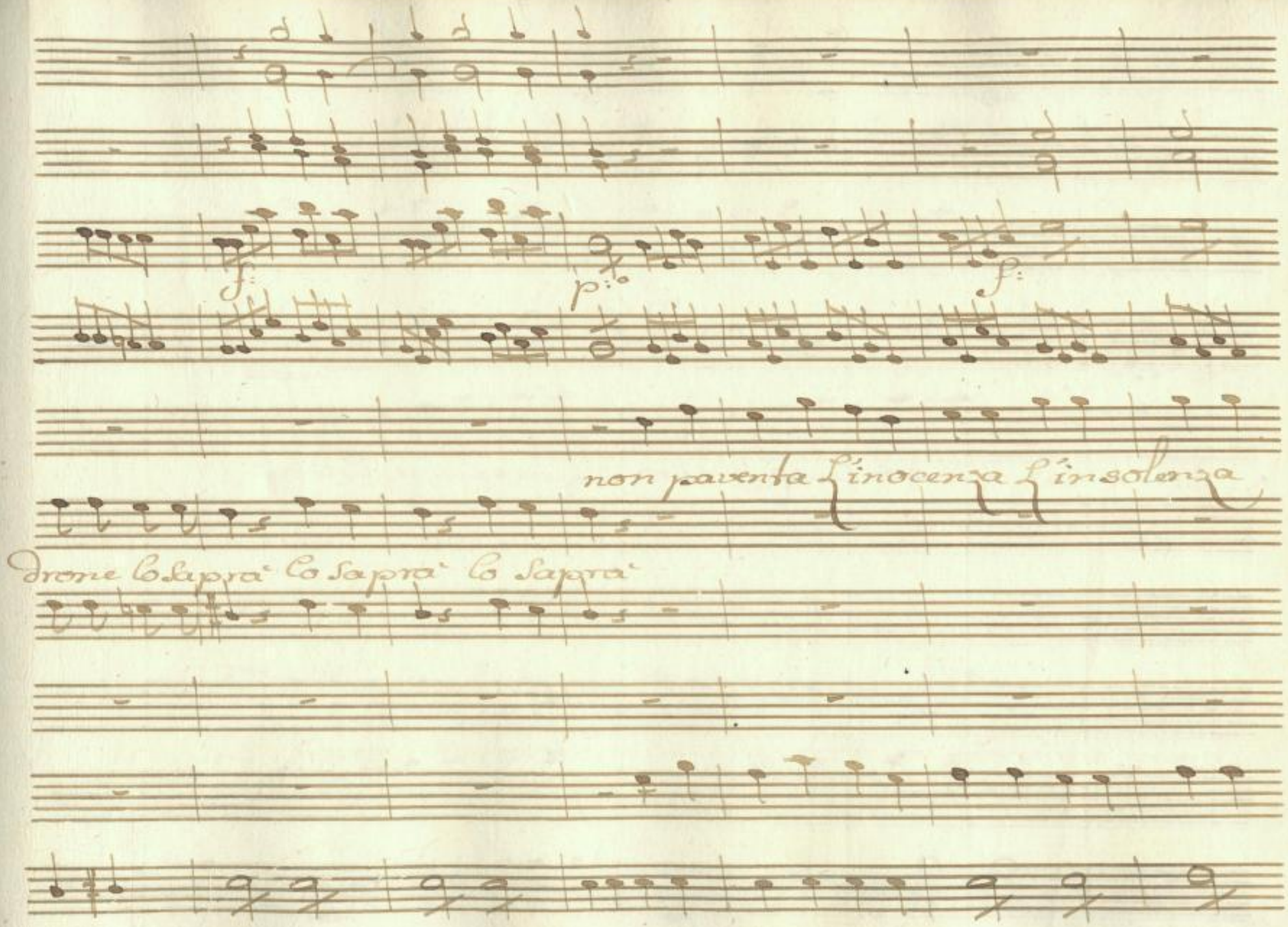

SLUB
Wir führen Wissen.
http://di... Semperoper Dresden
Sempervoper 378902601/339
gefördert von der Deutschen Forschungsgemeinschaft
DFG

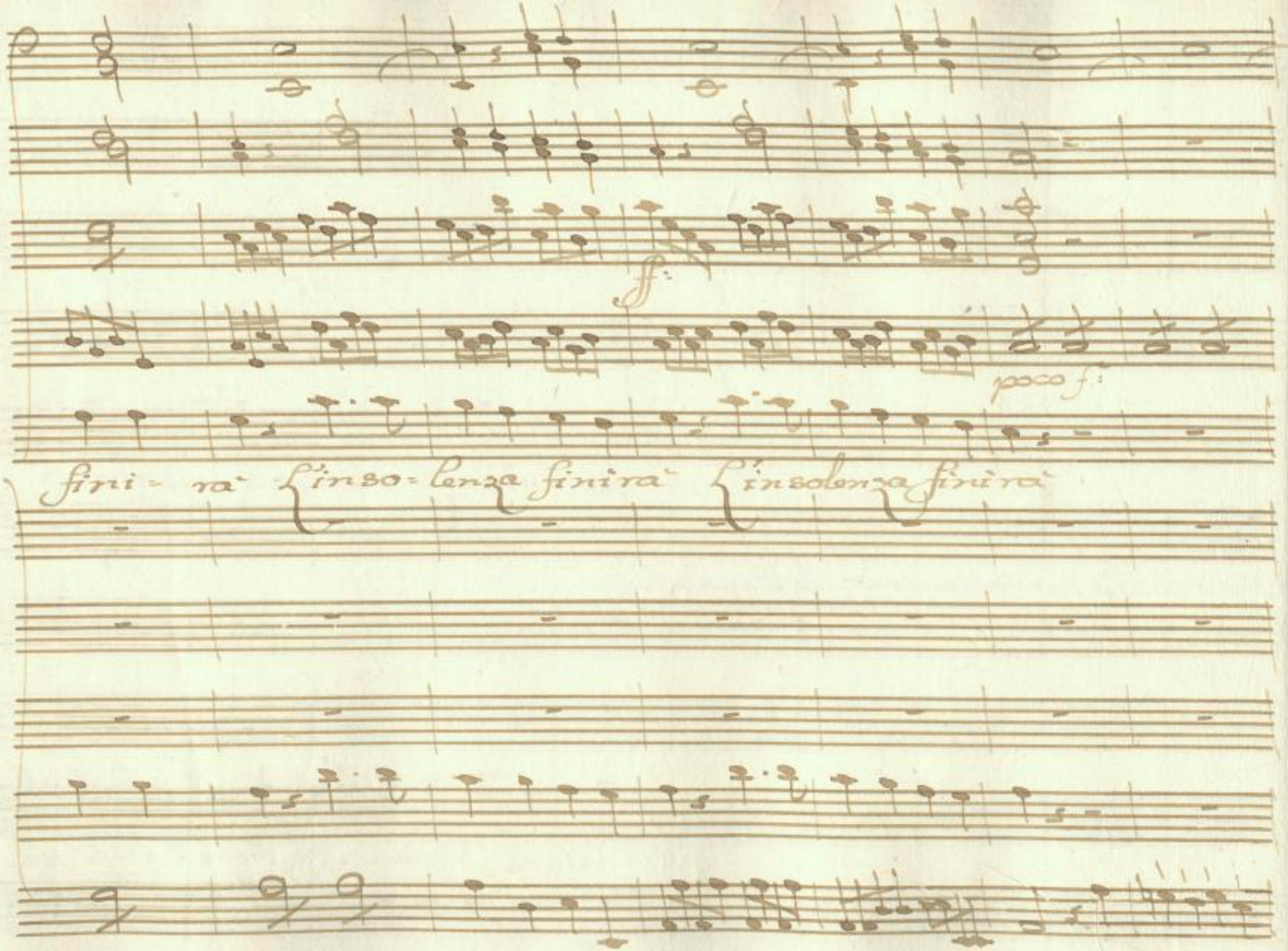

SLUB
Wir führen Wissen.
http://di... Semperoper Dresden
gefördert von der Deutschen Forschungsgemeinschaft
DFG

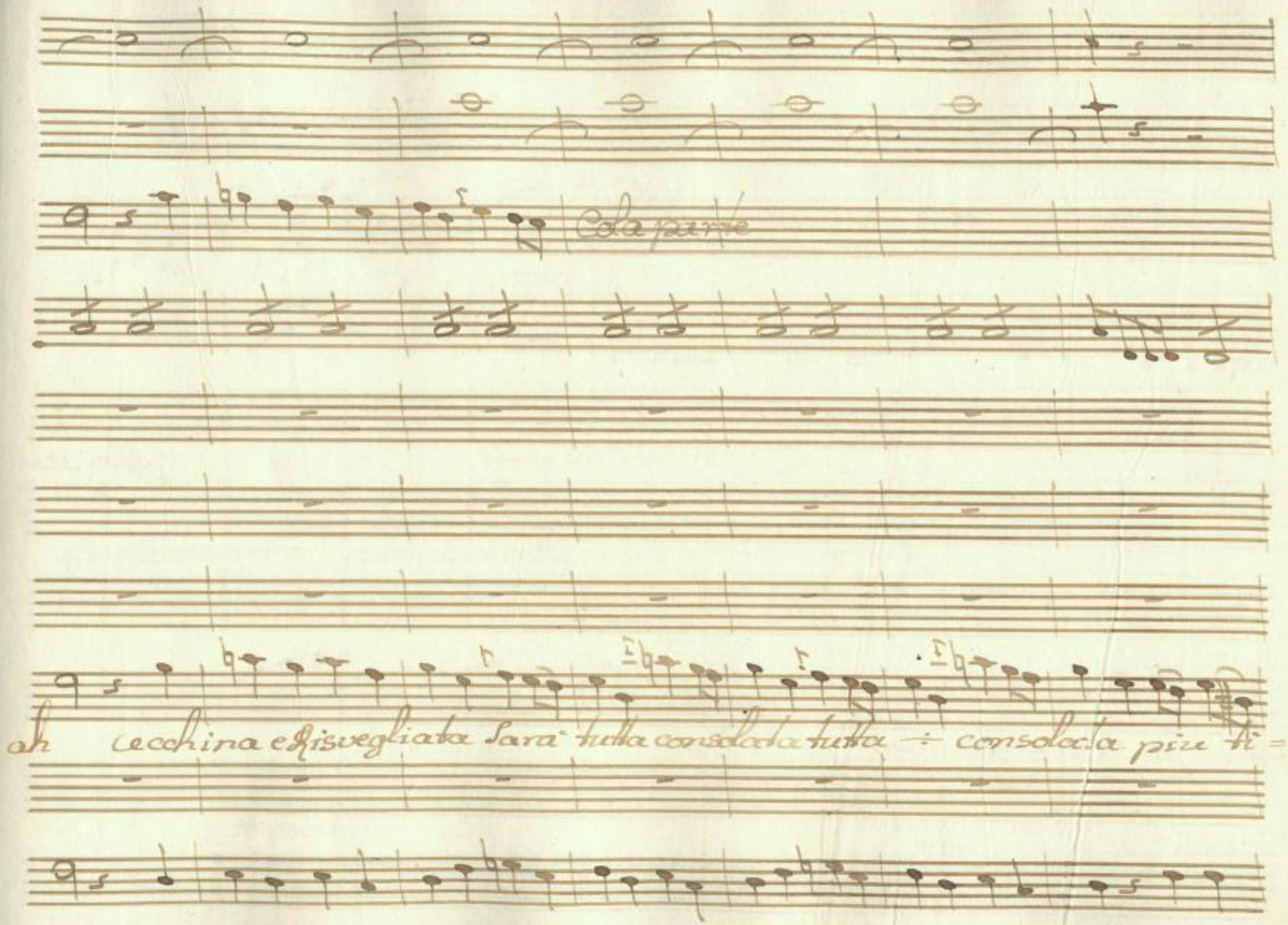

SLUB
Wir führen Wissen.
http://di... 378902601/341
Semperoper
Dresden
gefördert von der
Deutschen Forschungsgemeinschaft
DFG

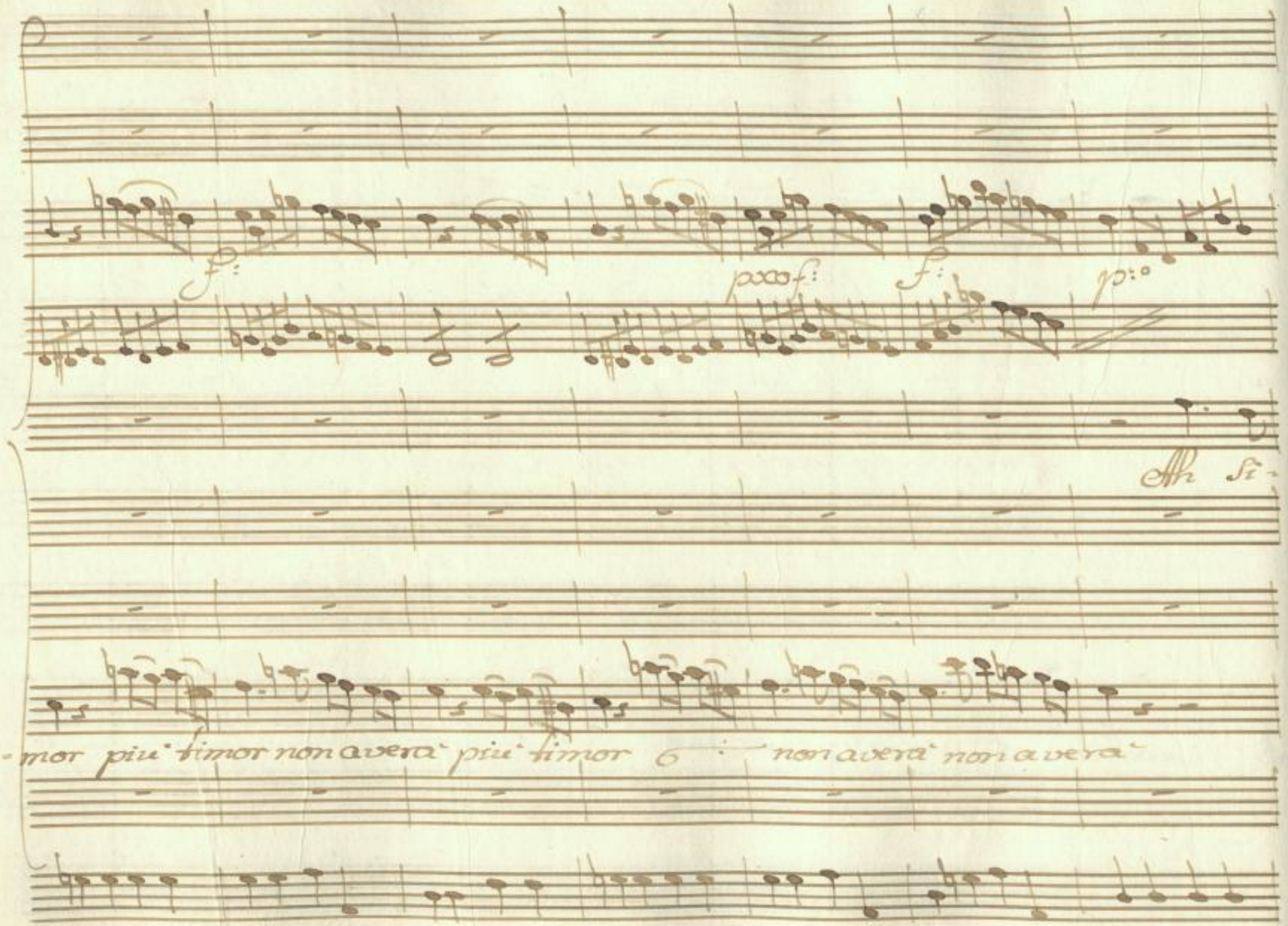

SLUB
Wir führen Wissen.
http://di... 78902601/342
Semperoper
Dresden
gefördert von der
Deutschen Forschungsgemeinschaft
DFG

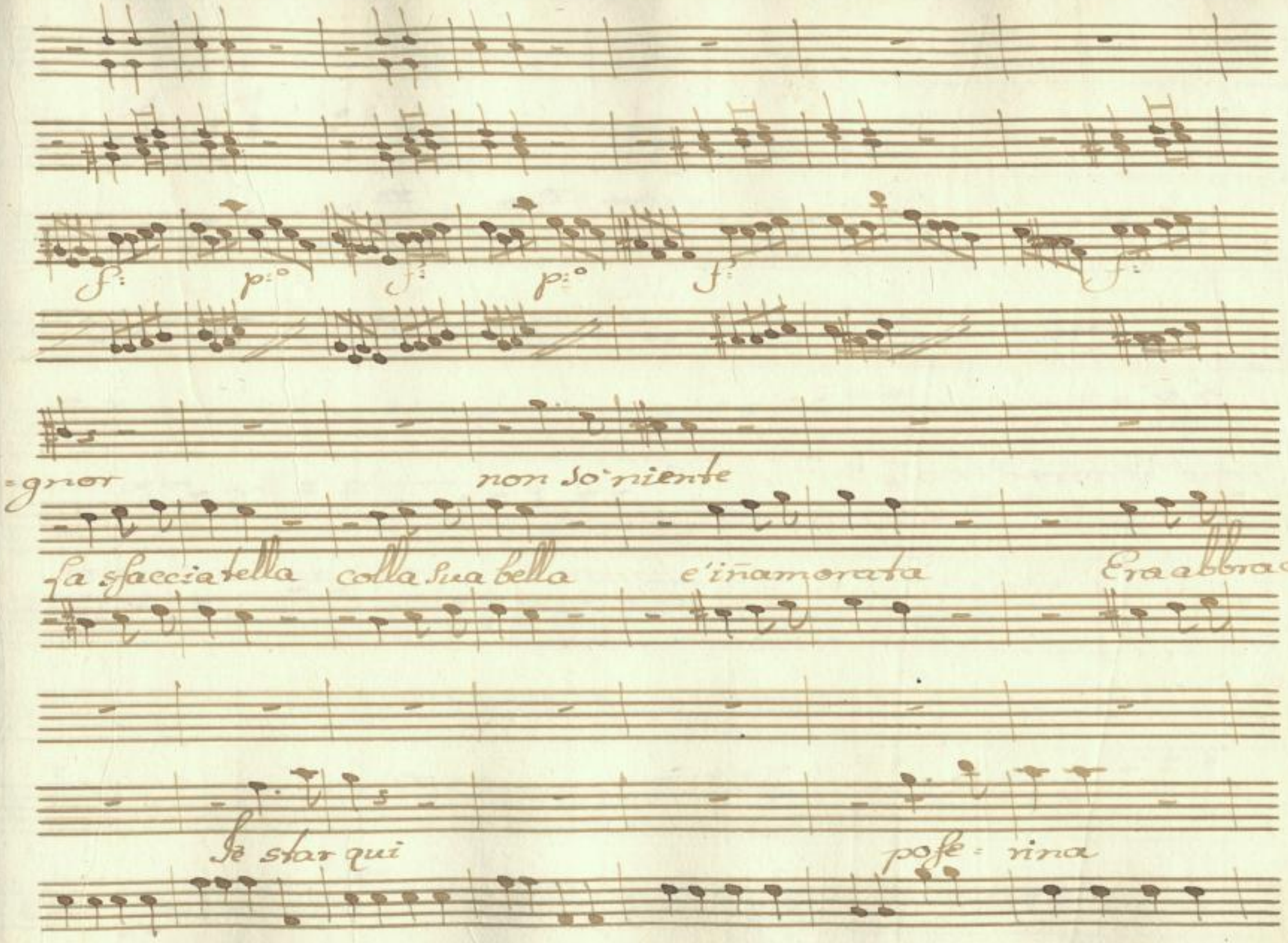

SLUB
Wir führen Wissen.
http://di... 378902601/343
Semperoper
Dresden
gefördert von der
Deutschen Forschungsgemeinschaft
DFG

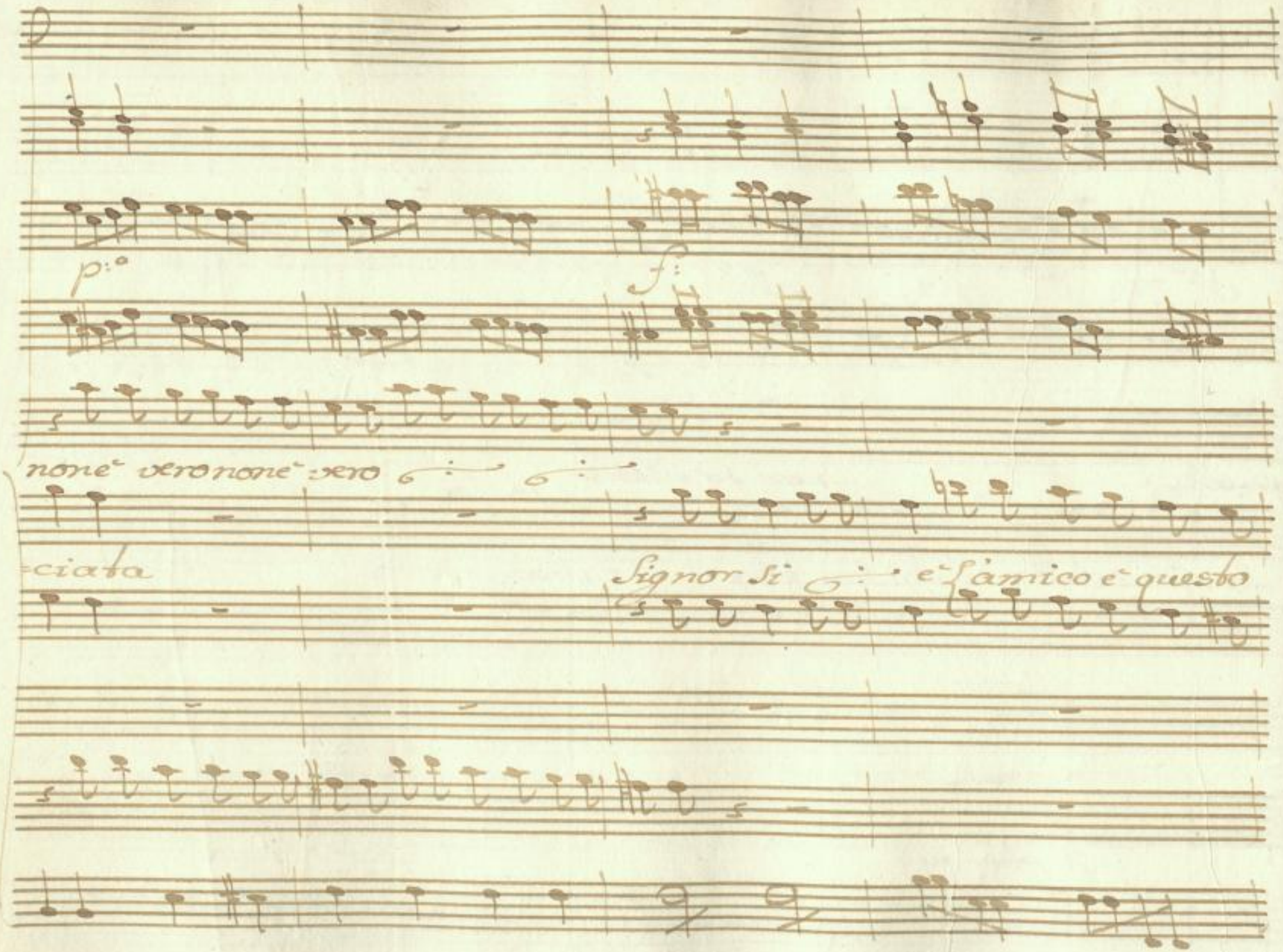

SLUB
Wir führen Wissen.
http://di... Semperoper Dresden
gefördert von der Deutschen Forschungsgemeinschaft
DFG

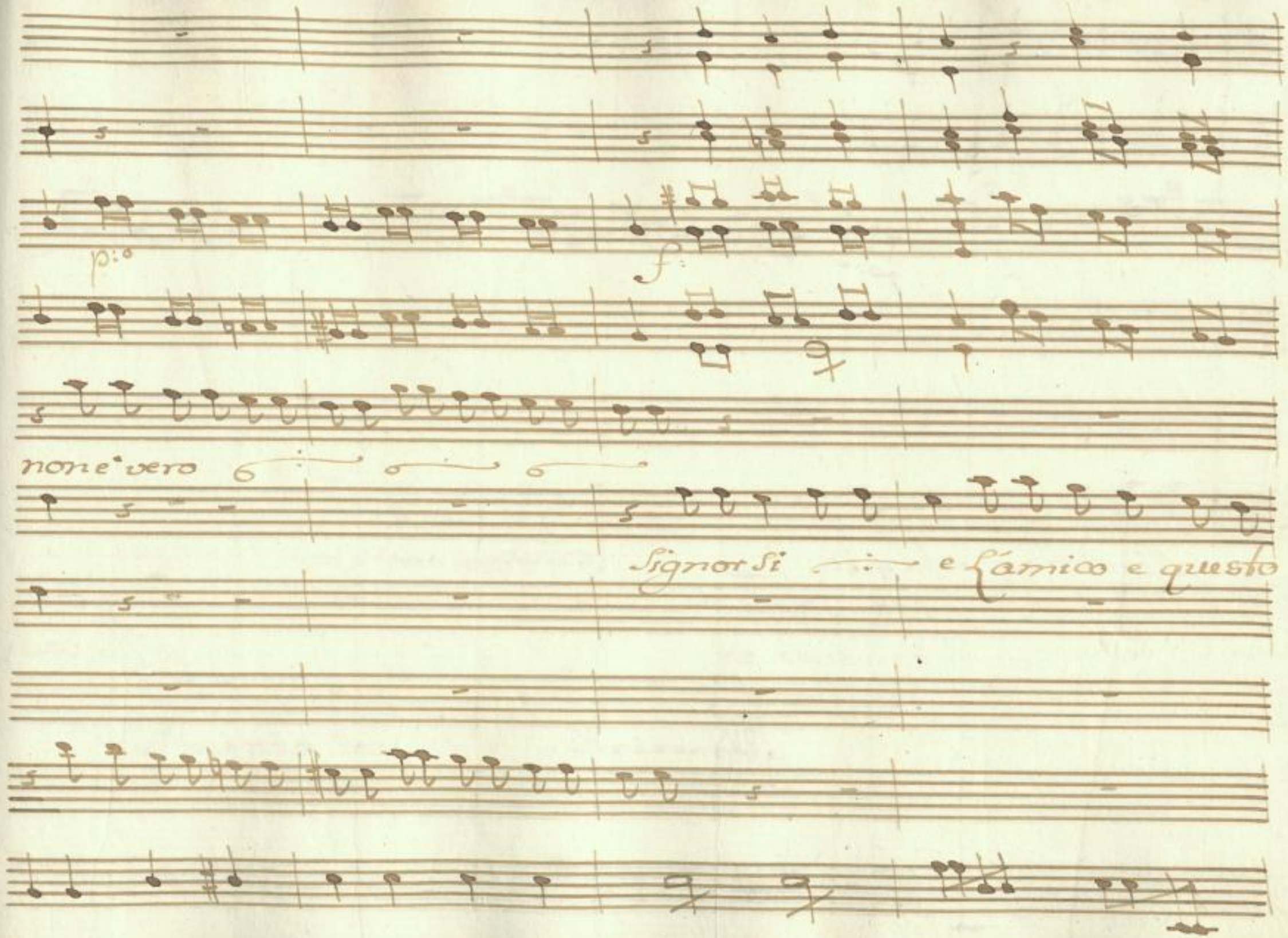

SLUB
Wir führen Wissen.
http://di... Semperoper Dresden
gefördert von der Deutschen Forschungsgemeinschaft
DFG

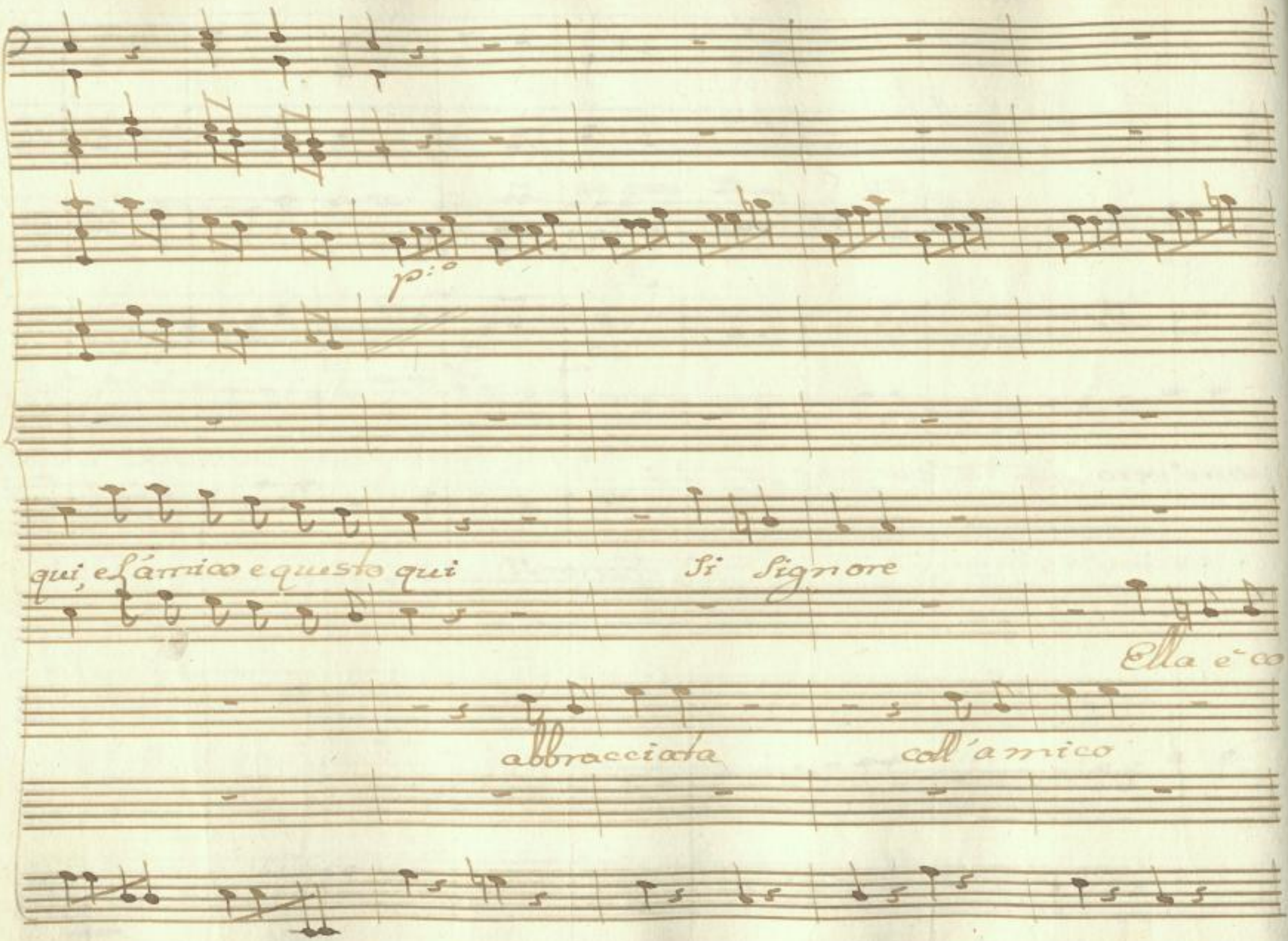

SLUB
Wir führen Wissen.
http://di... Semperoper Dresden
gefördert von der Deutschen Forschungsgemeinschaft DFG

casti= gatela

Si

via cacciatela

cac=

coll'amico

abbracciata

SLUB
Wir führen Wissen.
http://di... Semperoper Dresden
...78902601/347
gefördert von der Deutschen Forschungsgemeinschaft
DFG

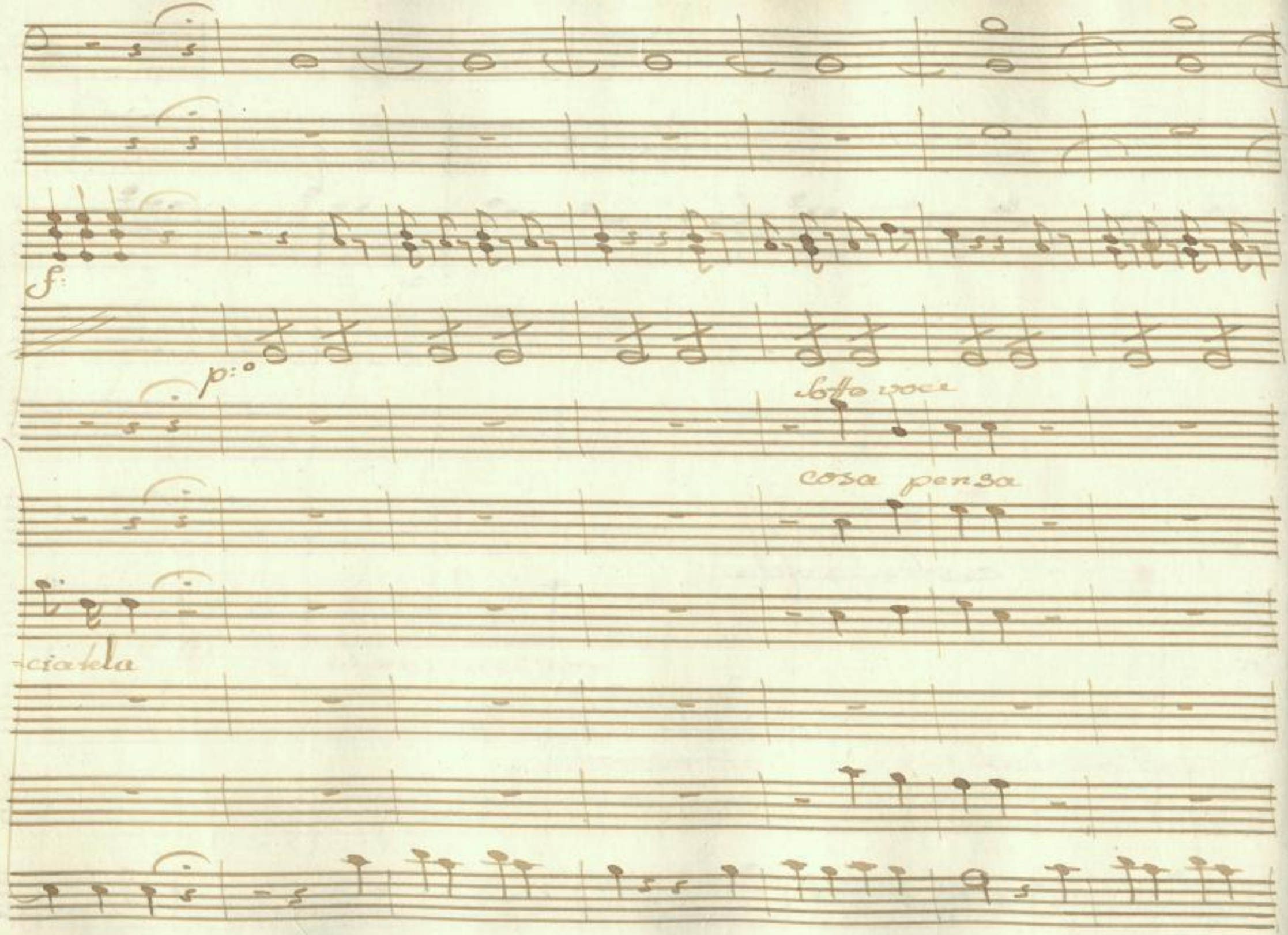

SLUB
Wir führen Wissen.
http://di... 378902601/348
Sempereper
Dresden
gefördert von der
Deutschen Forschungsgemeinschaft
DFG

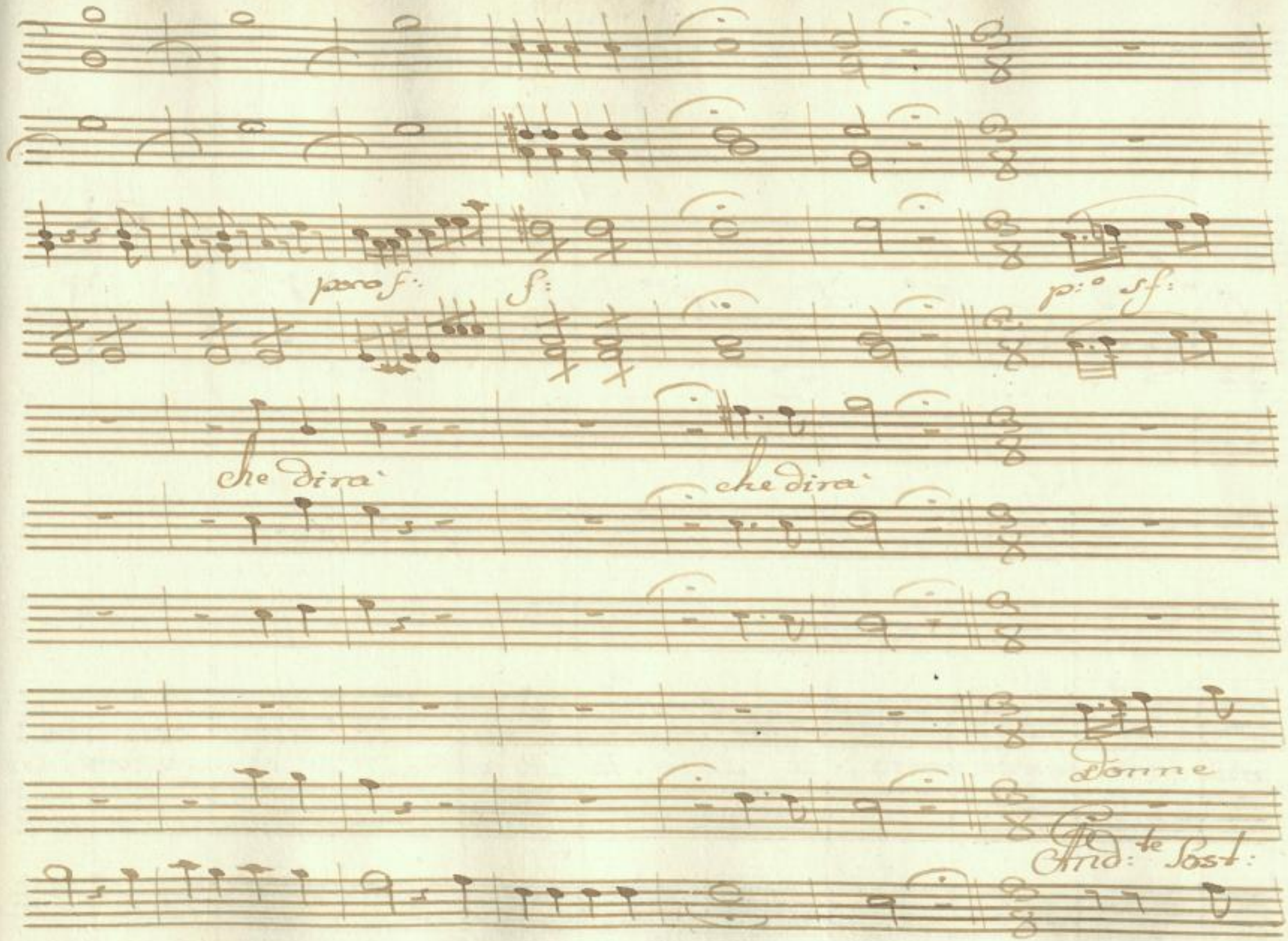

SLUB
Wir führen Wissen.
http://di... 378902601/349
Semperoper Dresden
gefördert von der Deutschen Forschungsgemeinschaft
DFG

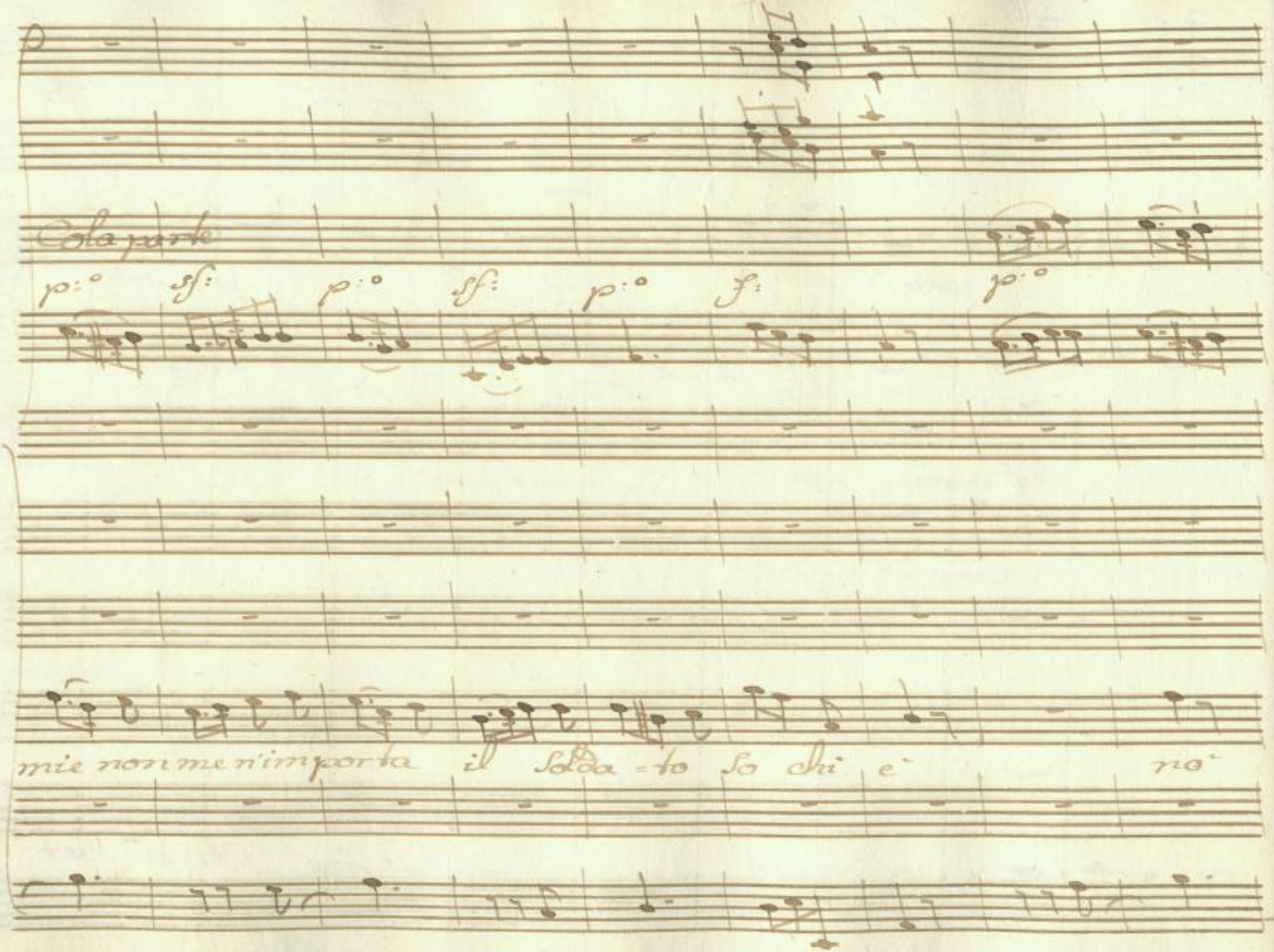

SLUB
Wir führen Wissen.
http://di... 378902601/350
Semperoper
Dresden
gefördert von der
Deutschen Forschungsgemeinschaft
DFG

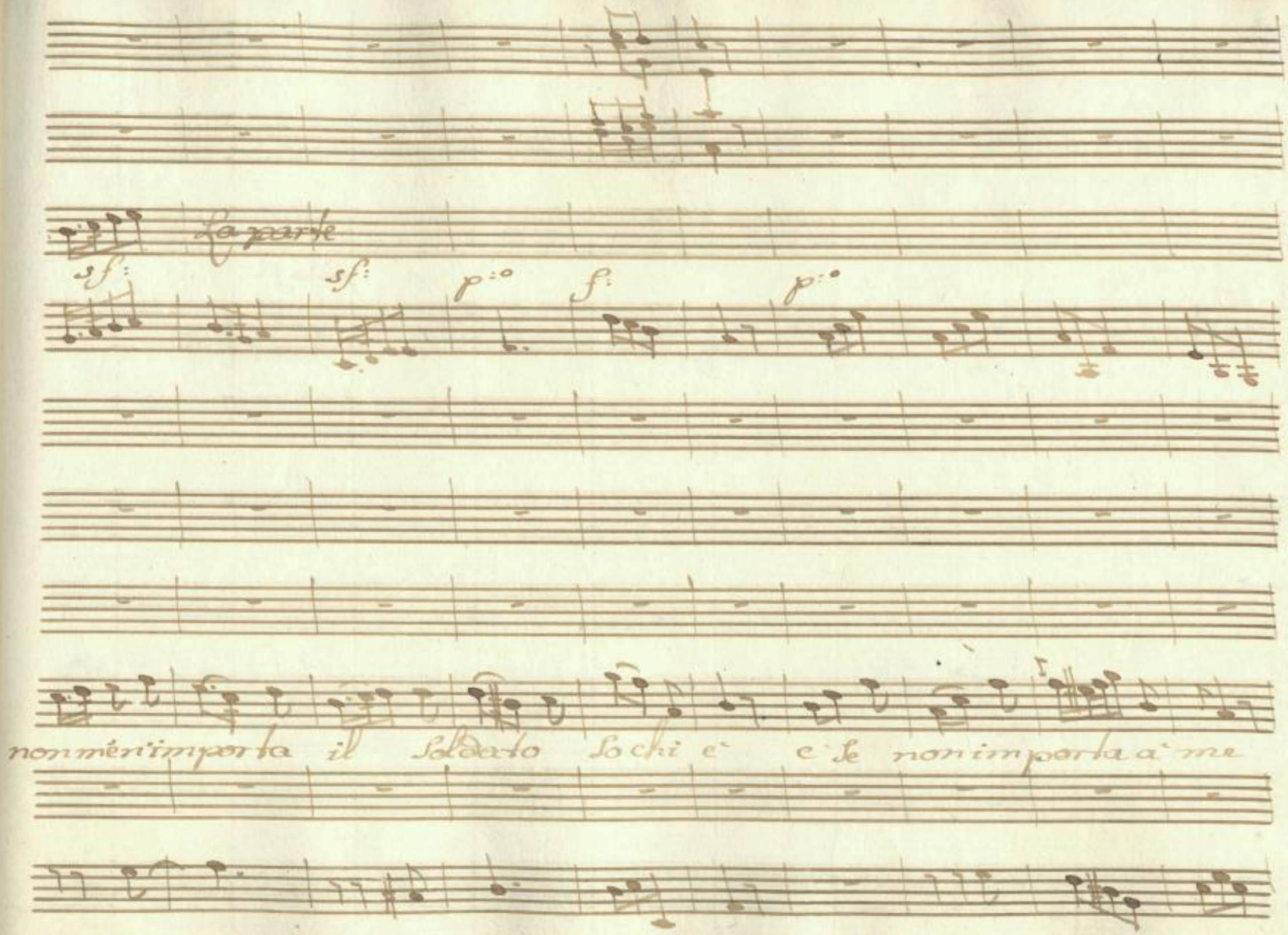

SLUB
Wir führen Wissen.
http://di... 78902601/351
Semperoper
Dresden
gefördert von der
Deutschen Forschungsgemeinschaft
DFG

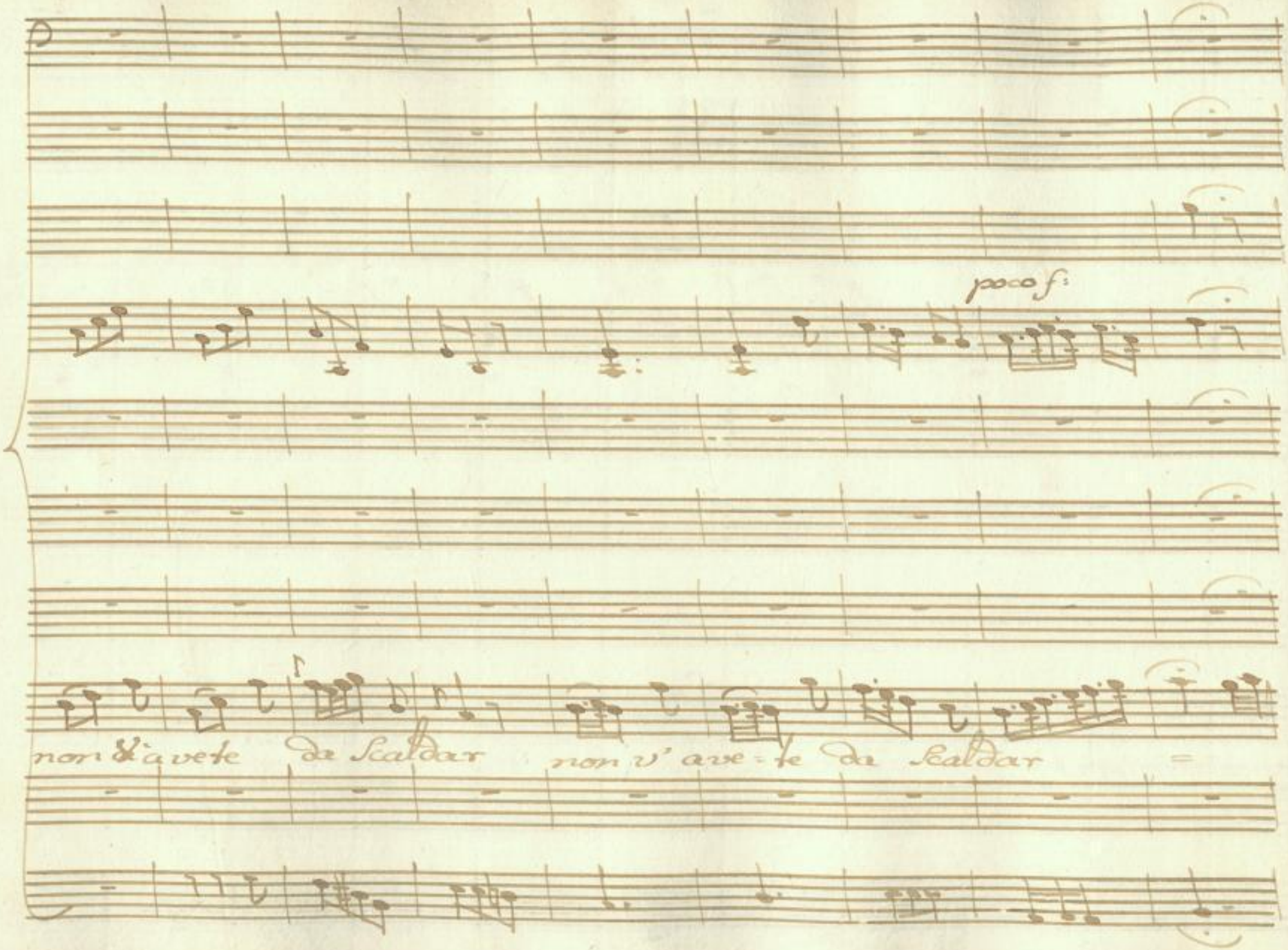

SLUB
Wir führen Wissen.
http://di... Semperoper Dresden
...78902601/352
gefördert von der Deutschen Forschungsgemeinschaft
DFG

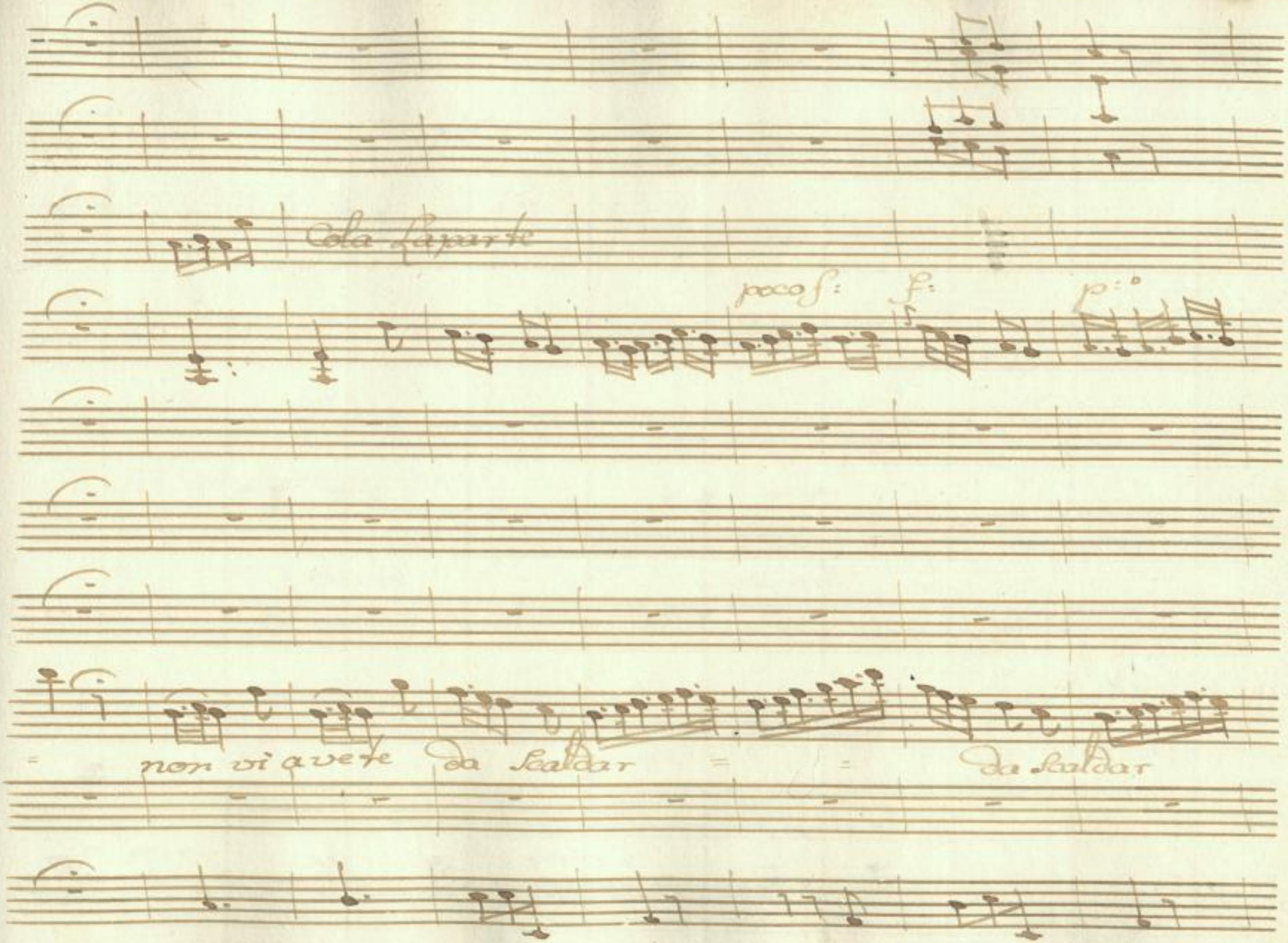

SLUB
Wir führen Wissen.
http://di... 78902601/353
Semperoper
Dresden
gefördert von der
Deutschen Forschungsgemeinschaft
DFG

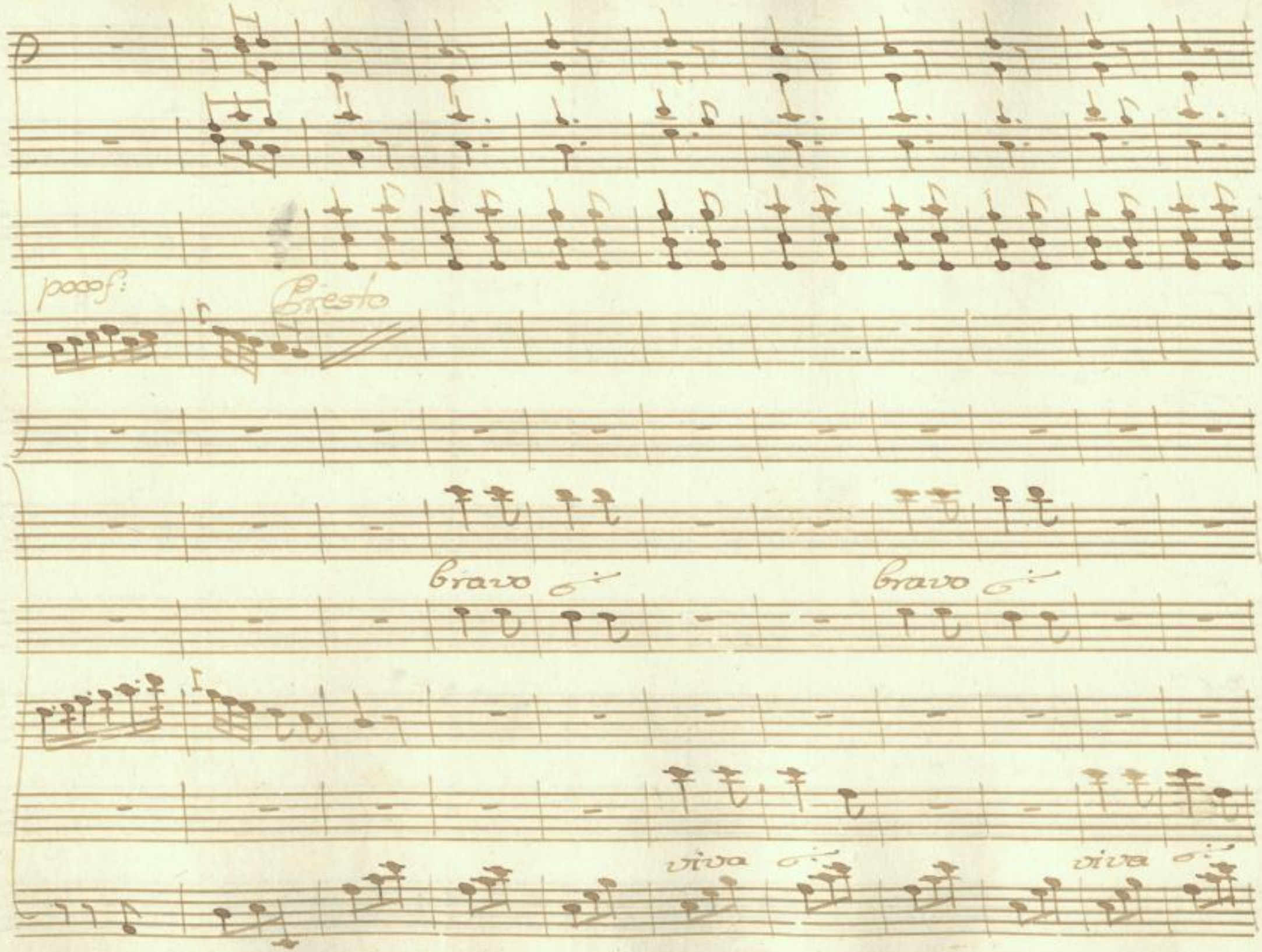

SLUB
Wir führen Wissen.
http://di... Semperoper Dresden
...78902601/354
gefördert von der Deutschen Forschungsgemeinschaft
DFG

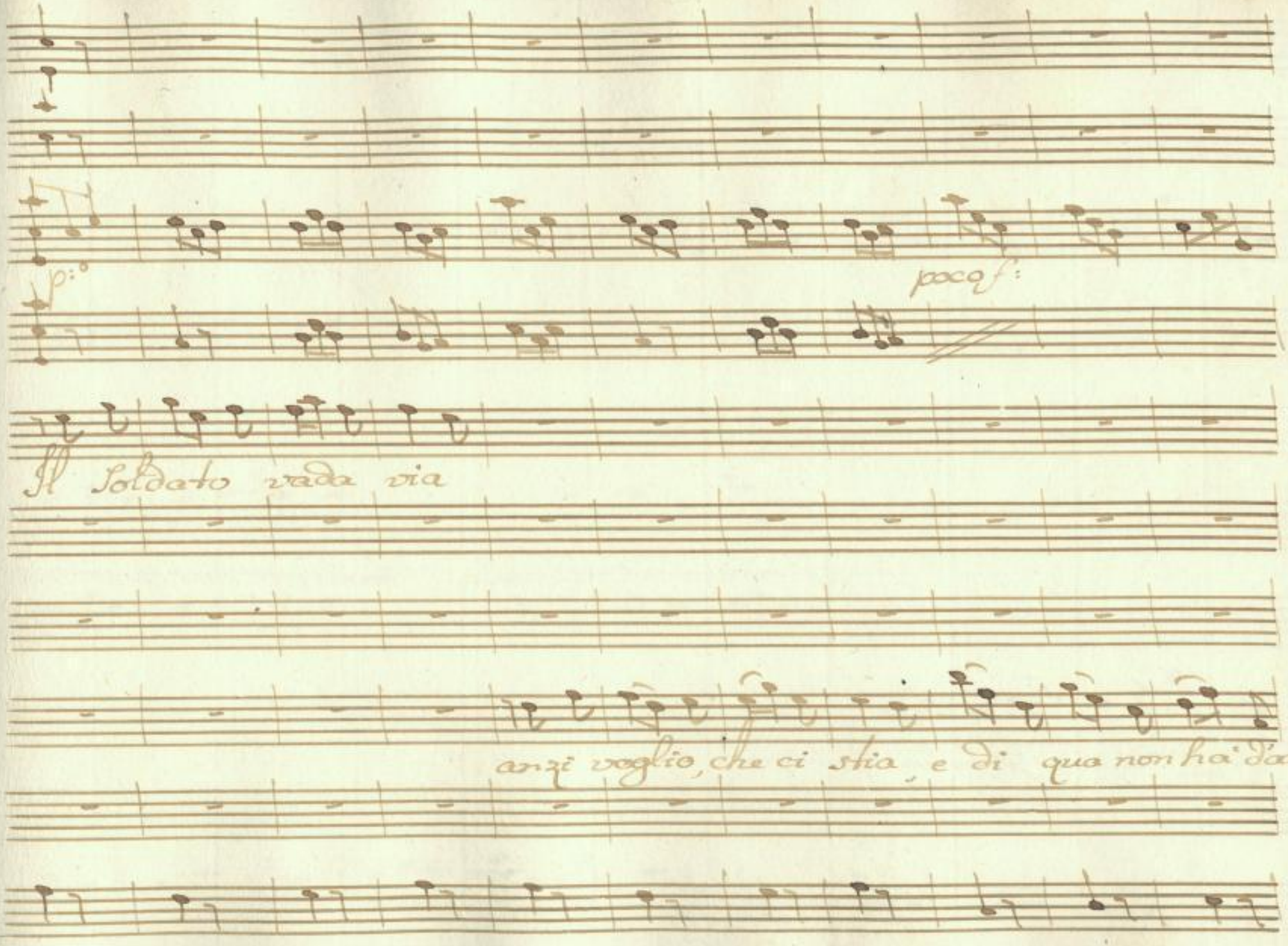

SLUB
Wir führen Wissen.
http://di... Semperoper Dresden
...78902601/355
gefördert von der Deutschen Forschungsgemeinschaft
DFG

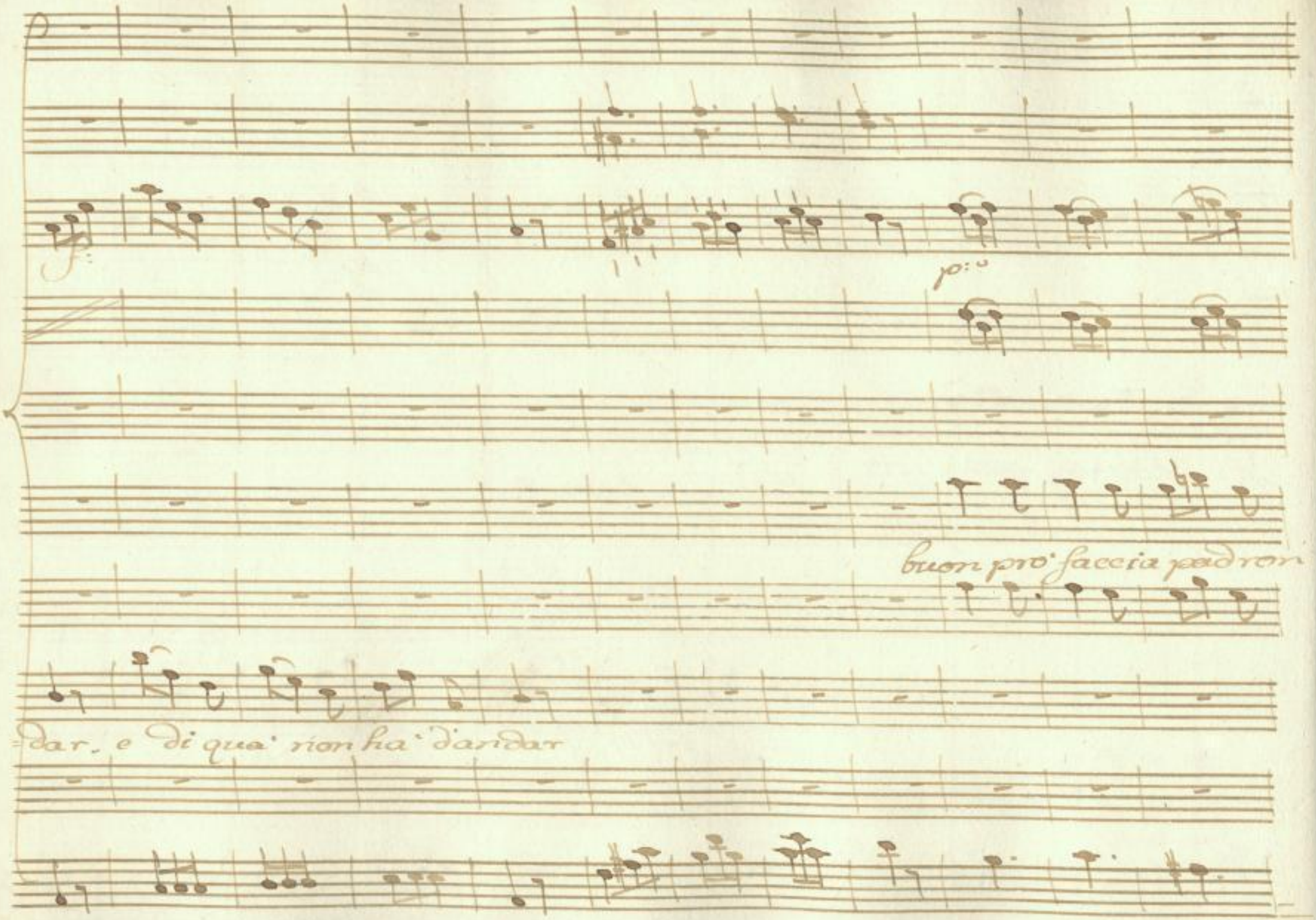

SLUB
Wir führen Wissen.
http://di... Semperoper Dresden
gefördert von der Deutschen Forschungsgemeinschaft DFG

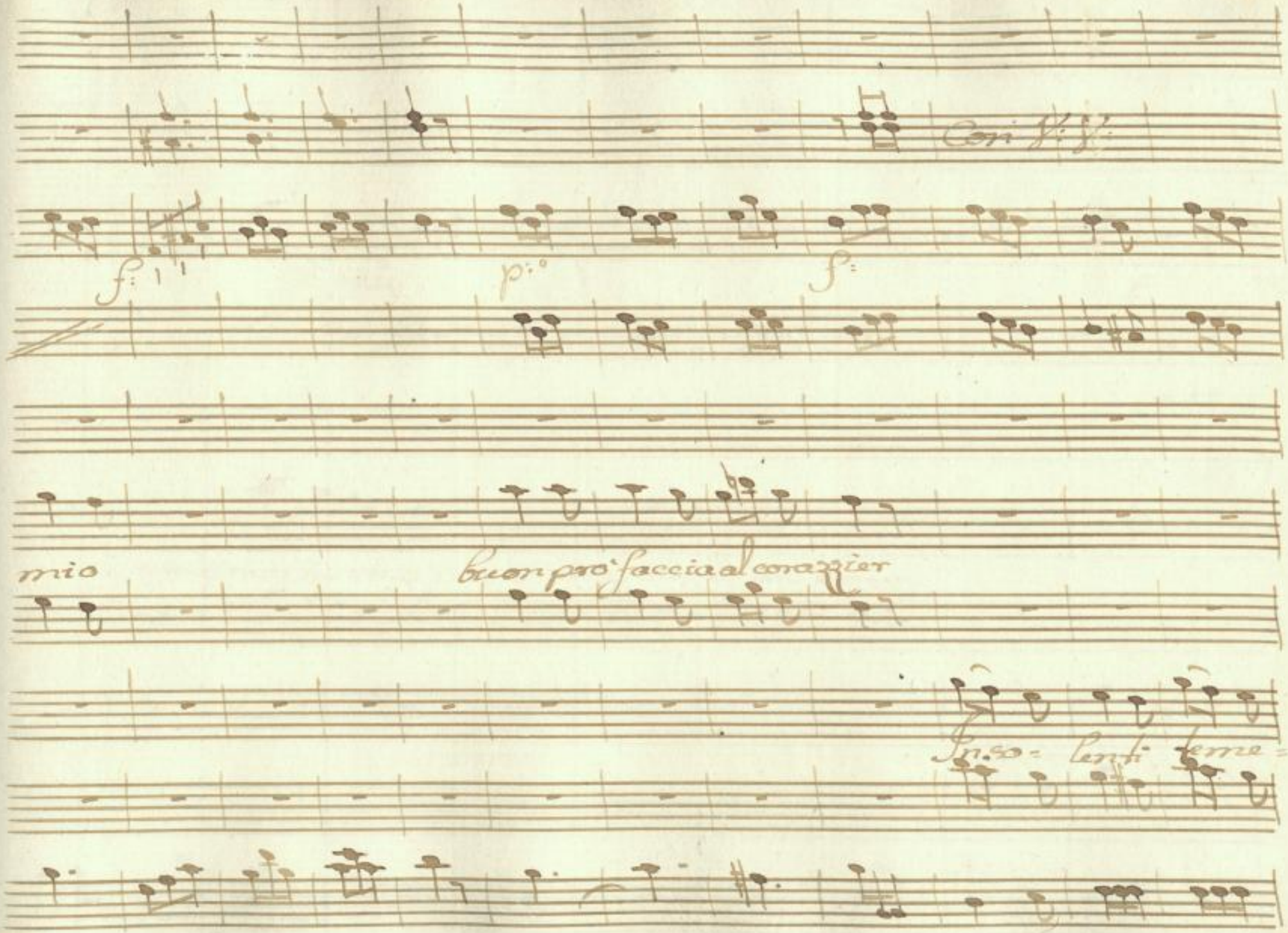

SLUB
Wir führen Wissen.
http://di... Semperoper Dresden
...78902601/357
gefördert von der Deutschen Forschungsgemeinschaft
DFG

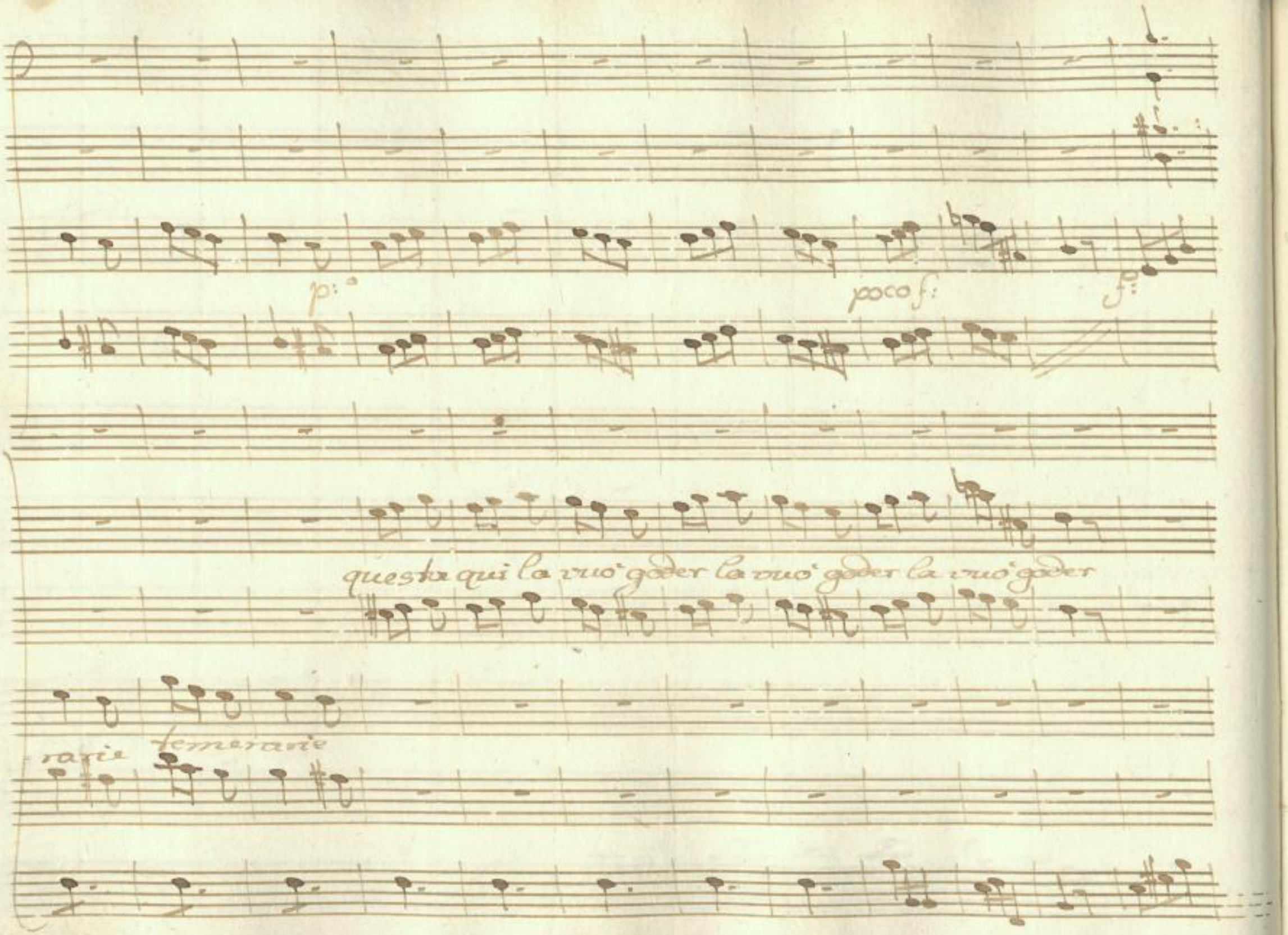

SLUB
Wir führen Wissen.
http://di... 378902601/358
Semperoper
Dresden
gefördert von der
Deutschen Forschungsgemeinschaft
DFG

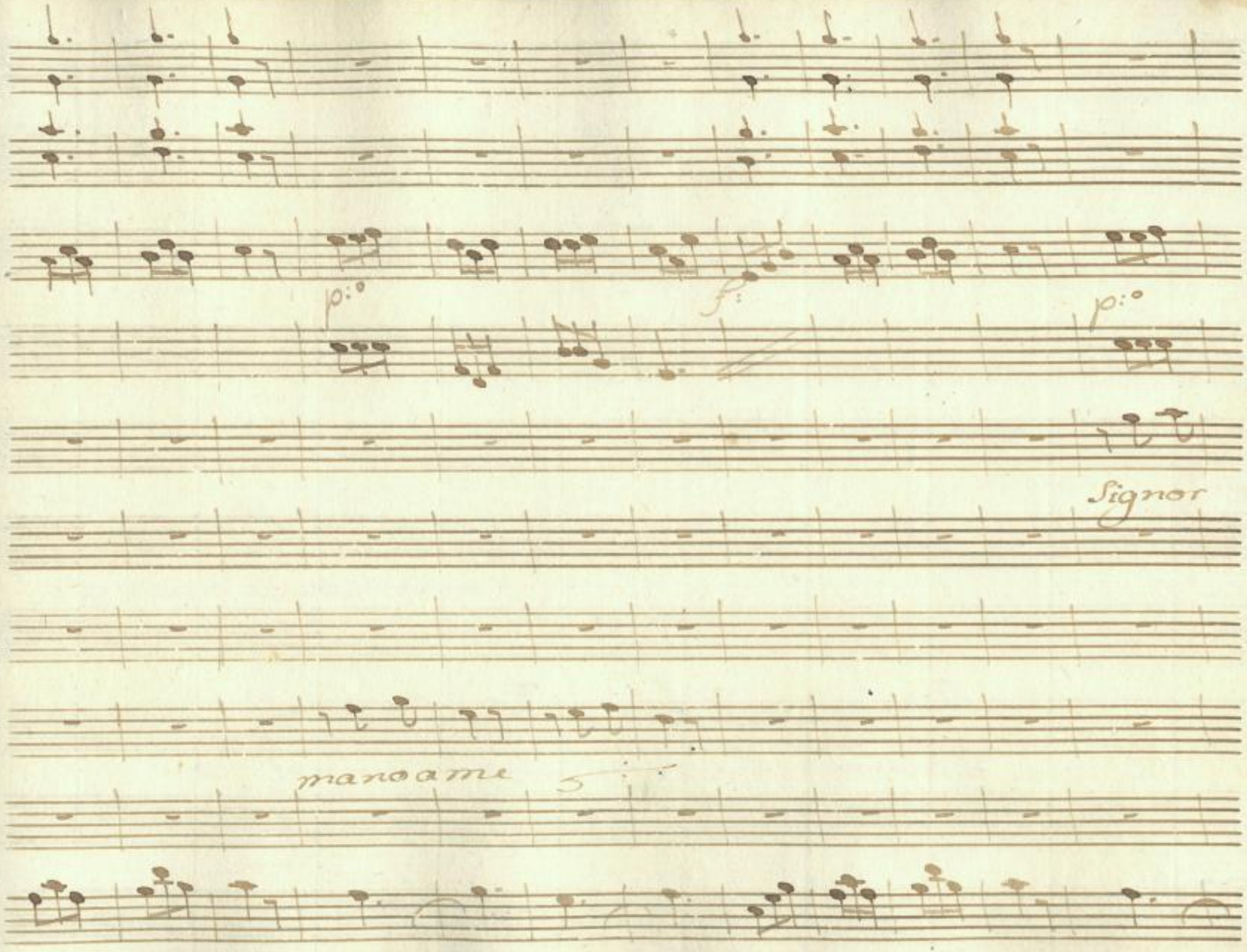

SLUB
Wir führen Wissen.
http://di... 378902601/359
Semperoper
Dresden
gefördert von der
Deutschen Forschungsgemeinschaft
DFG

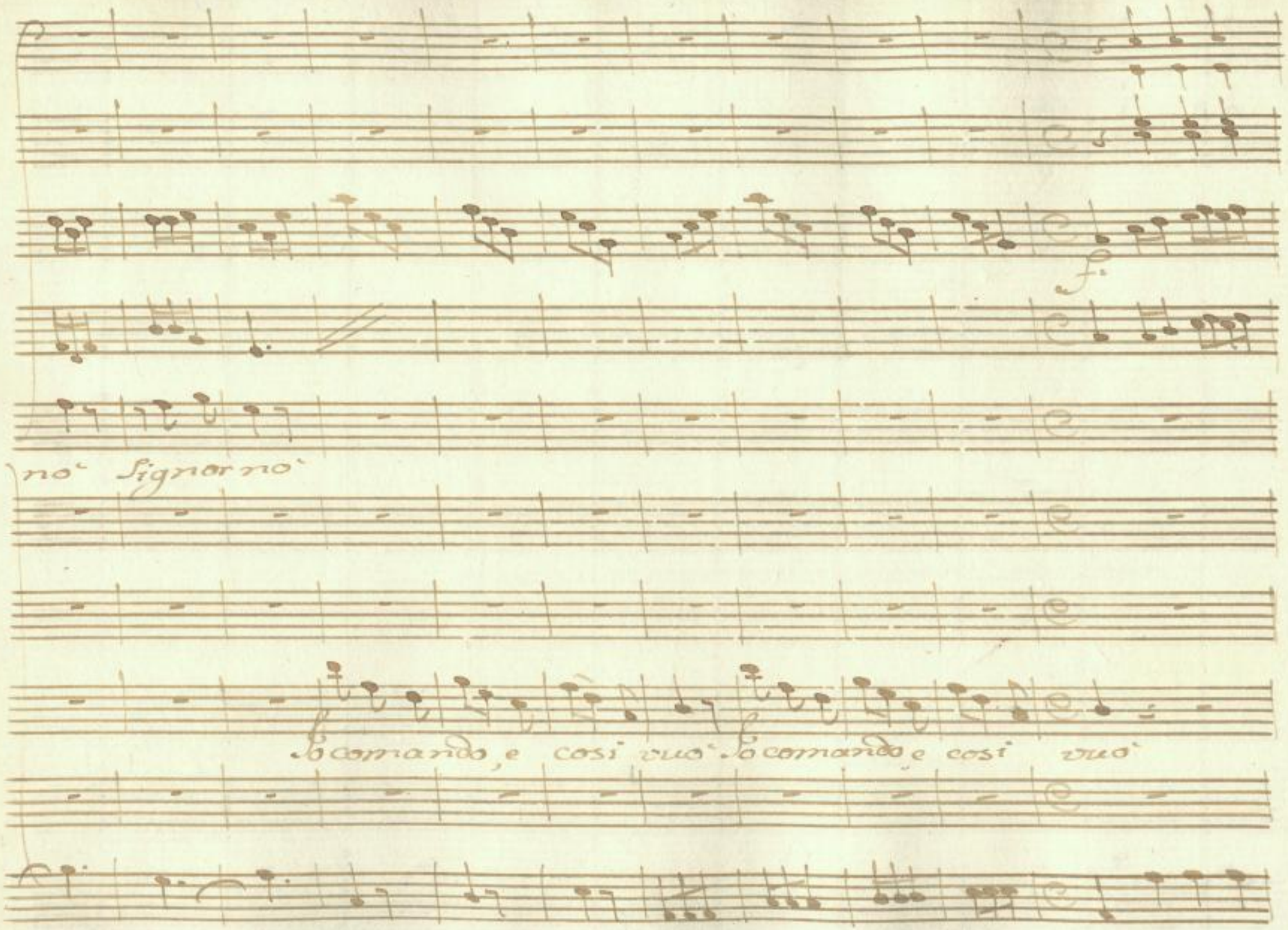

SLUB
Wir führen Wissen.
http://di... 378902601/360
Semperoper
Dresden
gefördert von der
Deutschen Forschungsgemeinschaft
DFG

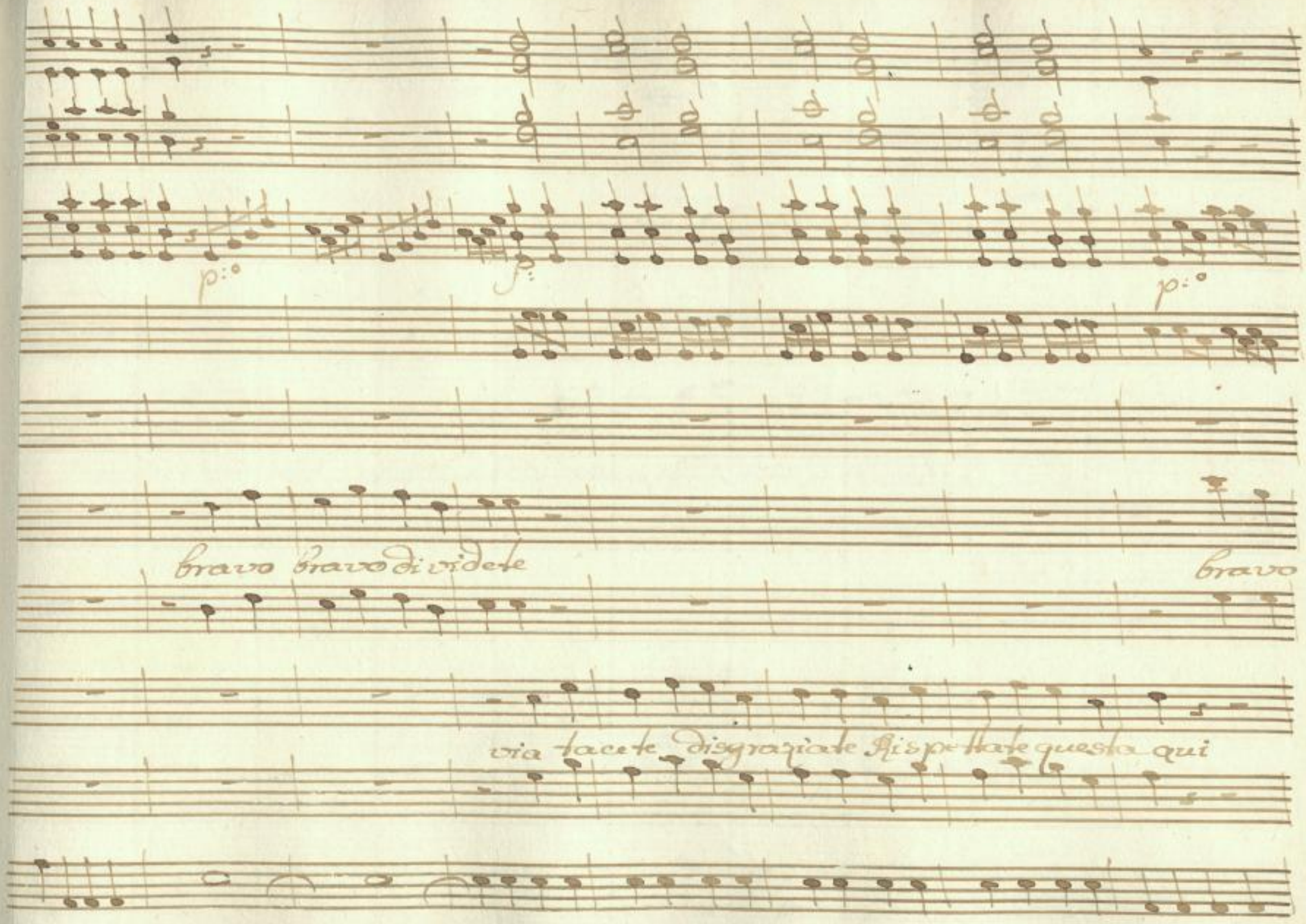

SLUB
Wir führen Wissen.
http://di... Semperoper Dresden
...78902601/361
gefördert von der Deutschen Forschungsgemeinschaft
DFG

Con V. V.

oh che rabbia ch'ò nel petto che dispetto che mi fà

Col Soprano

bravo Signor si oh che

Col Soprano

consolata fortunata la cecchina godera

SLUB
Wir führen Wissen.
http://di... Semperoper Dresden
Sendeprojekt 378902601/362
gefördert von der Deutschen Forschungsgemeinschaft
DFG

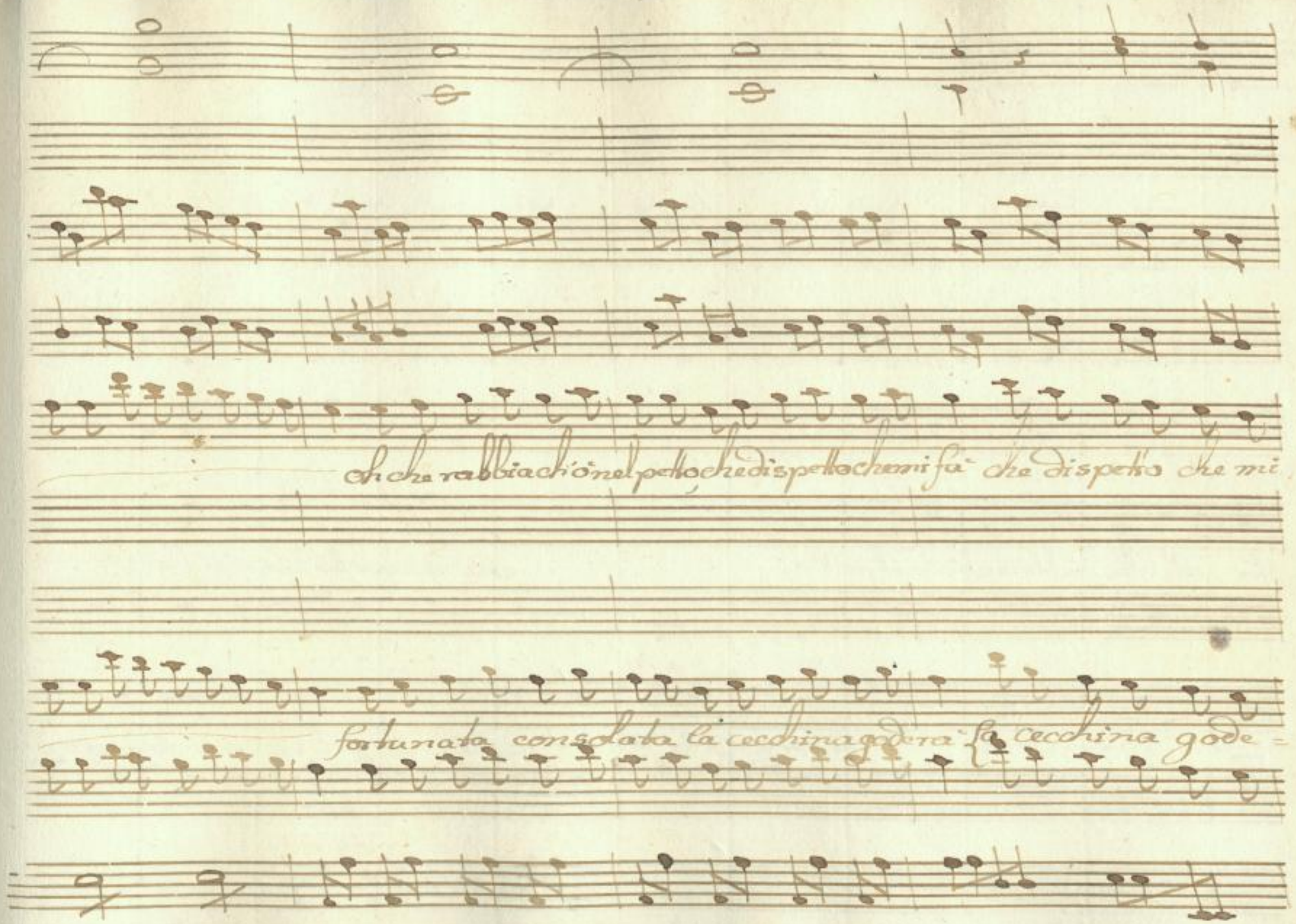

SLUB
Wir führen Wissen.
http://di... 78902601/363
Semperoper Dresden
gefördert von der Deutschen Forschungsgemeinschaft
DFG

p: p:

p: o

fà oh che rabbia ch'ò nel petto

che dispetto che mi fà

rà

consolata fortunata

La ec=

SLUB
Wir führen Wissen.
http://di... Semperoper Dresden
gefördert von der Deutschen Forschungsgemeinschaft DFG

Con fiss.

ff

Oh che rabbia che nel petto che dispetto che mi fà oh che rabbia che nel

=china godera consolata fortunata la cecchina godera fortunata conso=

SLUB
Wir führen Wissen.
http://di... Semperoper Dresden
Sendeprojekt 378902601/365
gefördert von der Deutschen Forschungsgemeinschaft
DFG

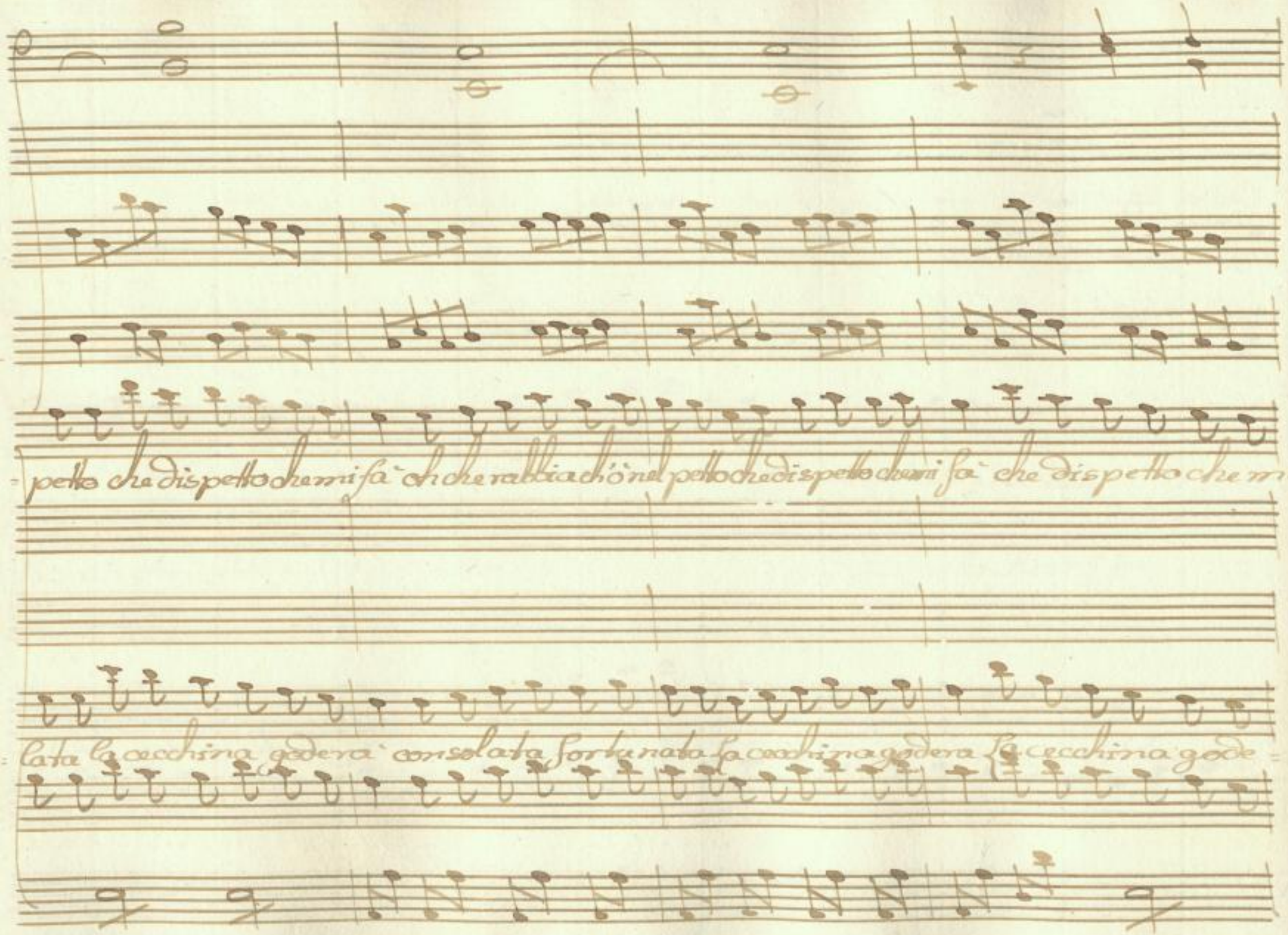

SLUB Wir führen Wissen. http://di... Semperoper Dresden 378902601/366 gefördert von der Deutschen Forschungsgemeinschaft DFG

fà ch'che rabbia ch'ò nel petto che dispetto che mi fà che dispetto che mi fà che dispetto che mi

=rà fortunato consolata la cecchina goderà la cecchina goderà la cecchina gode=

SLUB
Wir führen Wissen.
http://di... 78902601/367
Semperoper
Dresden
gefördert von der
Deutschen Forschungsgemeinschaft
DFG

fa' che dispetto, che mi fa'

-ra' la cecchina godera'

Fine dell' Atto Secondo

SLUB
Wir führen Wissen.
http://di... 78902601/368
Semperoper Dresden
gefördert von der Deutschen Forschungsgemeinschaft
DFG

Mo Terzo

Il Marchese è Tagliafero

Il March:

La povera fanciulla ancor non ne sà nulla

c'è fuggita di mano a tutti due e si è Rinchiusa nelle stanze sue

G. Tagl:

Il Mar:

je fol feder je fol parlar adesso l'hò mandata à chiamare per una

Doña ch'è di sua confi-denza questa doña è quella che trovata l'hà sulla

SLUB Wir führen Wissen. http://di... Semperoper Dresden 78902601/369 gefördert von der Deutschen Forschungsgemeinschaft DFG

strada già vent'añi in punto confronta con quel che dite confrontano le

Lettere mostrate anche il Segno confronta al certo è

Tagl:

d'essa la mia cara cecchina e Baronessa nain cec-

Il Mar:

china Mariandel Si Mariana hò capito benissimo oh Ma

Tagl:

-riaña mio ben son contentissimo sol fe-der sol par-

SLUB Wir führen Wissen. http://di... Semperoper Dresden 378902601/370 gefördert von der Deutschen Forschungsgemeinschaft DFG

lar poi andar subbite con Patron colonello in unghe-

-ria per combatter Turchia non poter star se Testa non ta-

-gliar esser io state... anzo a tre in compagne bon sol-

-date

Segue L'Aria di Tagliaffero

SLUB Wir führen Wissen. http://di... Semperoper Dresden 1378902601/371 gefördert von der Deutschen Forschungsgemeinschaft DFG

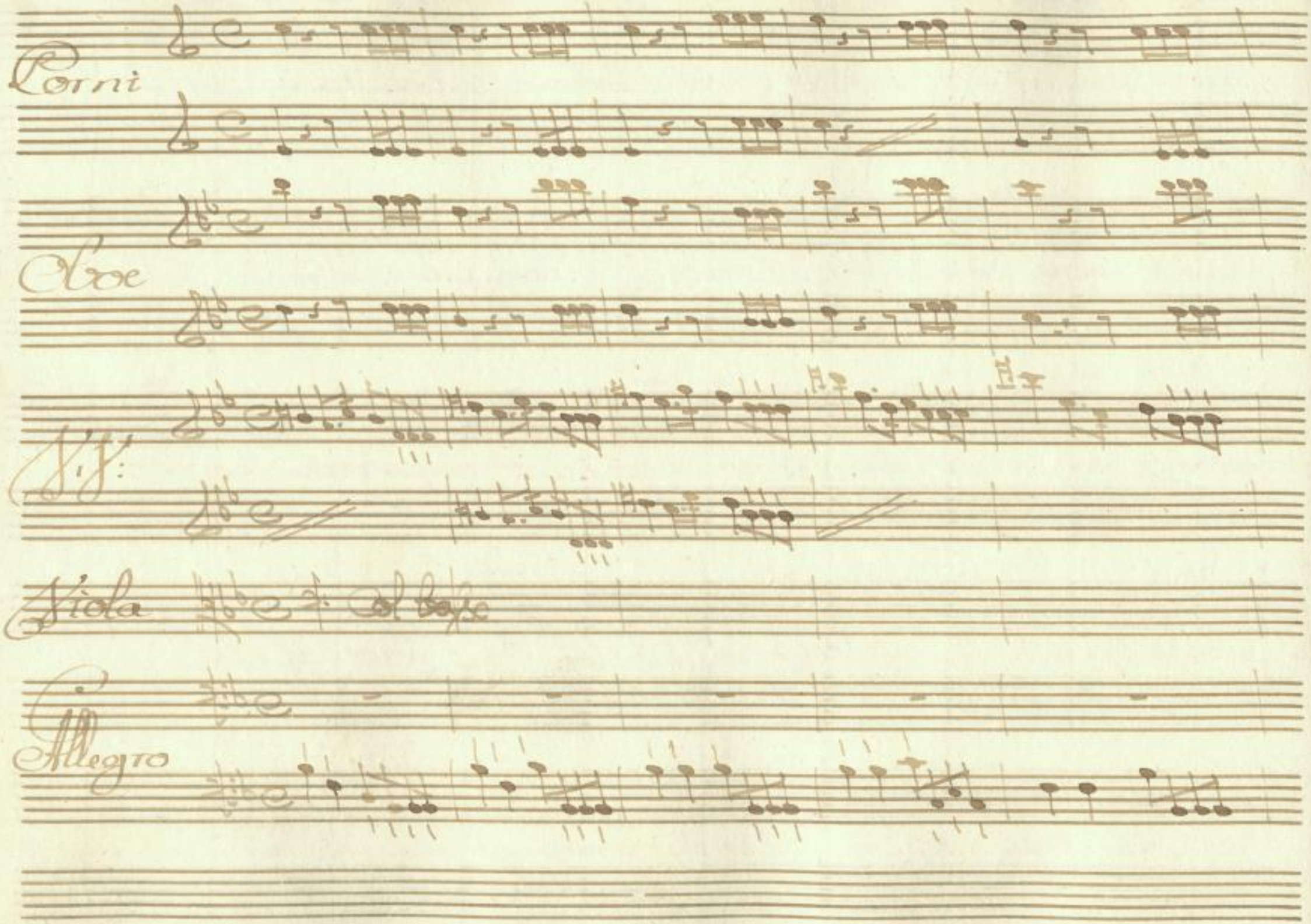

SLUB
Wir führen Wissen.
http://di... Semperoper Dresden
...78902601/372
gefördert von der Deutschen Forschungsgemeinschaft
DFG

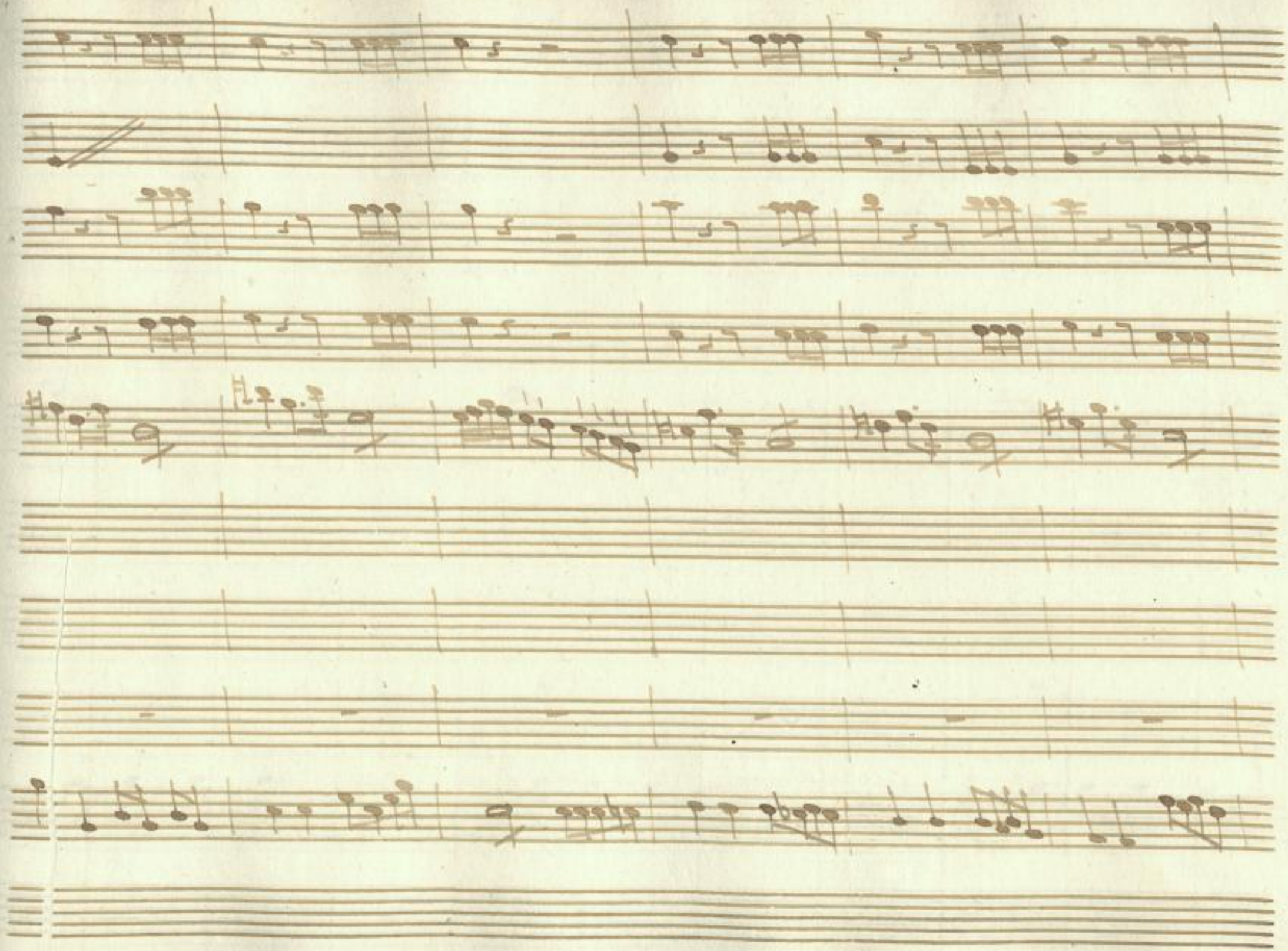

SLUB
Wir führen Wissen.
http://di... Semperoper Dresden
...78902601/373
gefördert von der Deutschen Forschungsgemeinschaft DFG

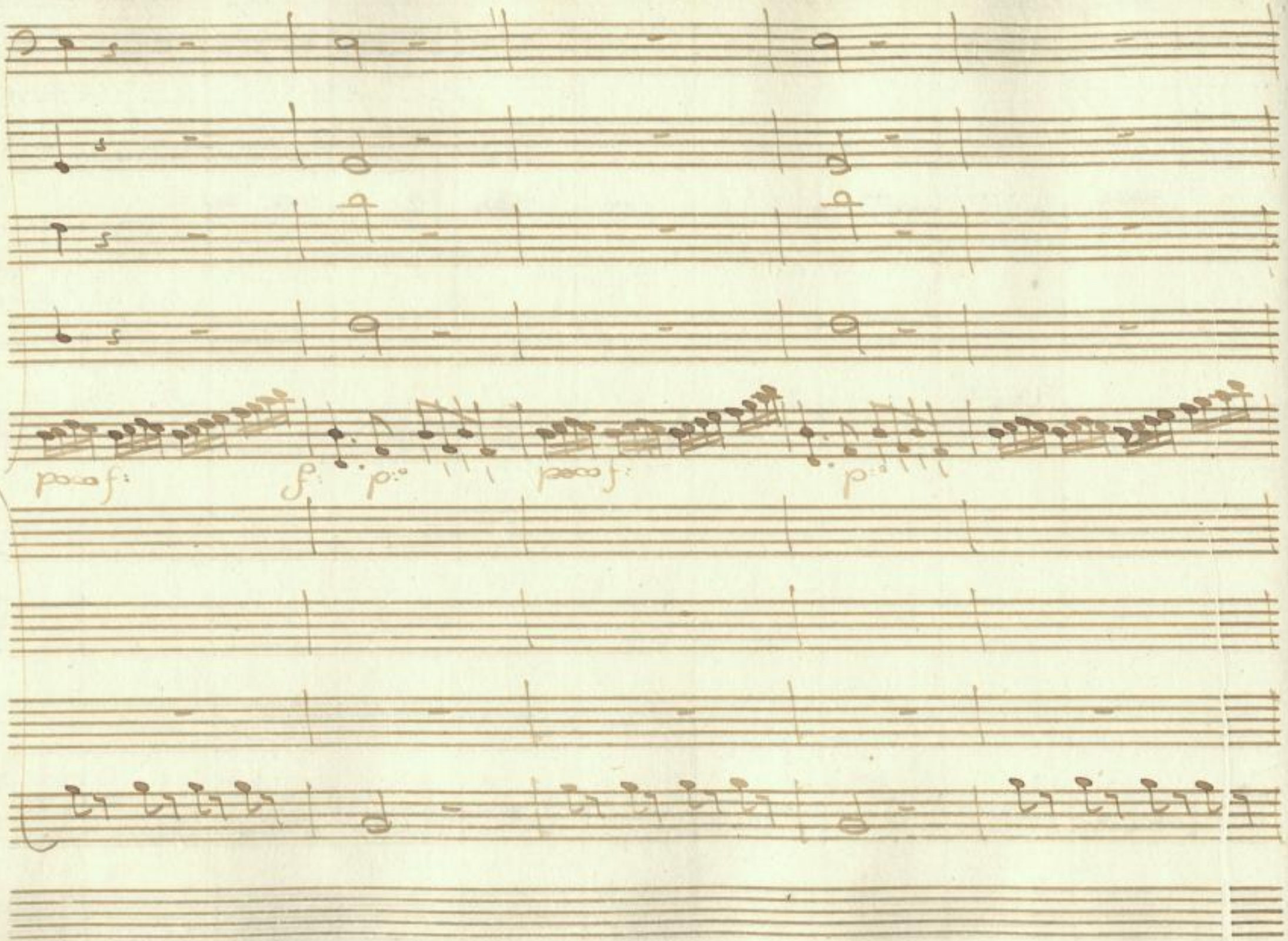

SLUB
Wir führen Wissen.
http://di... 378902601/374
Semperoper
Dresden
gefördert von der
Deutschen Forschungsgemeinschaft
DFG

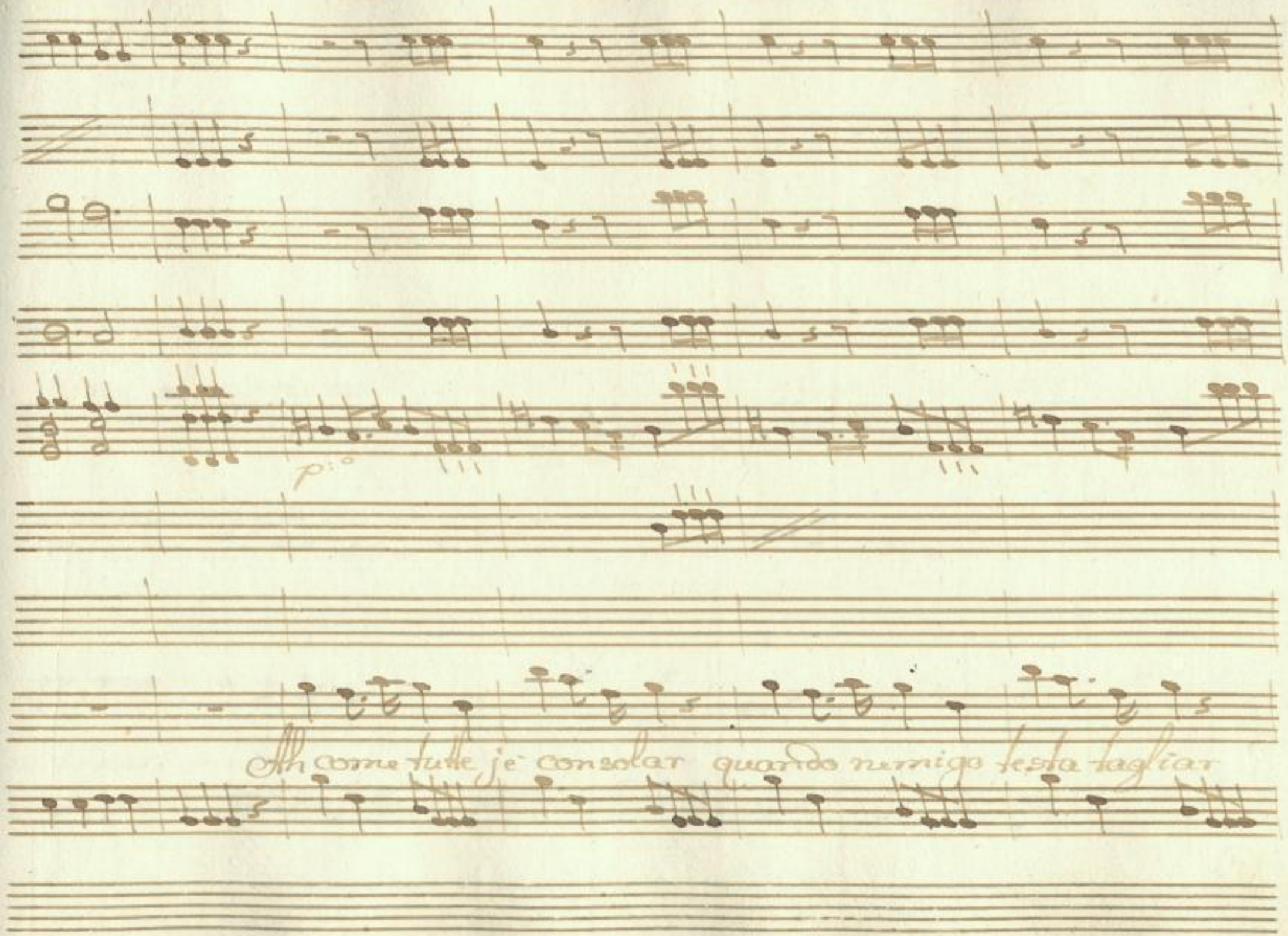

SLUB
Wir führen Wissen.
http://di... Semperoper Dresden
...78902601/375
gefördert von der Deutschen Forschungsgemeinschaft
DFG

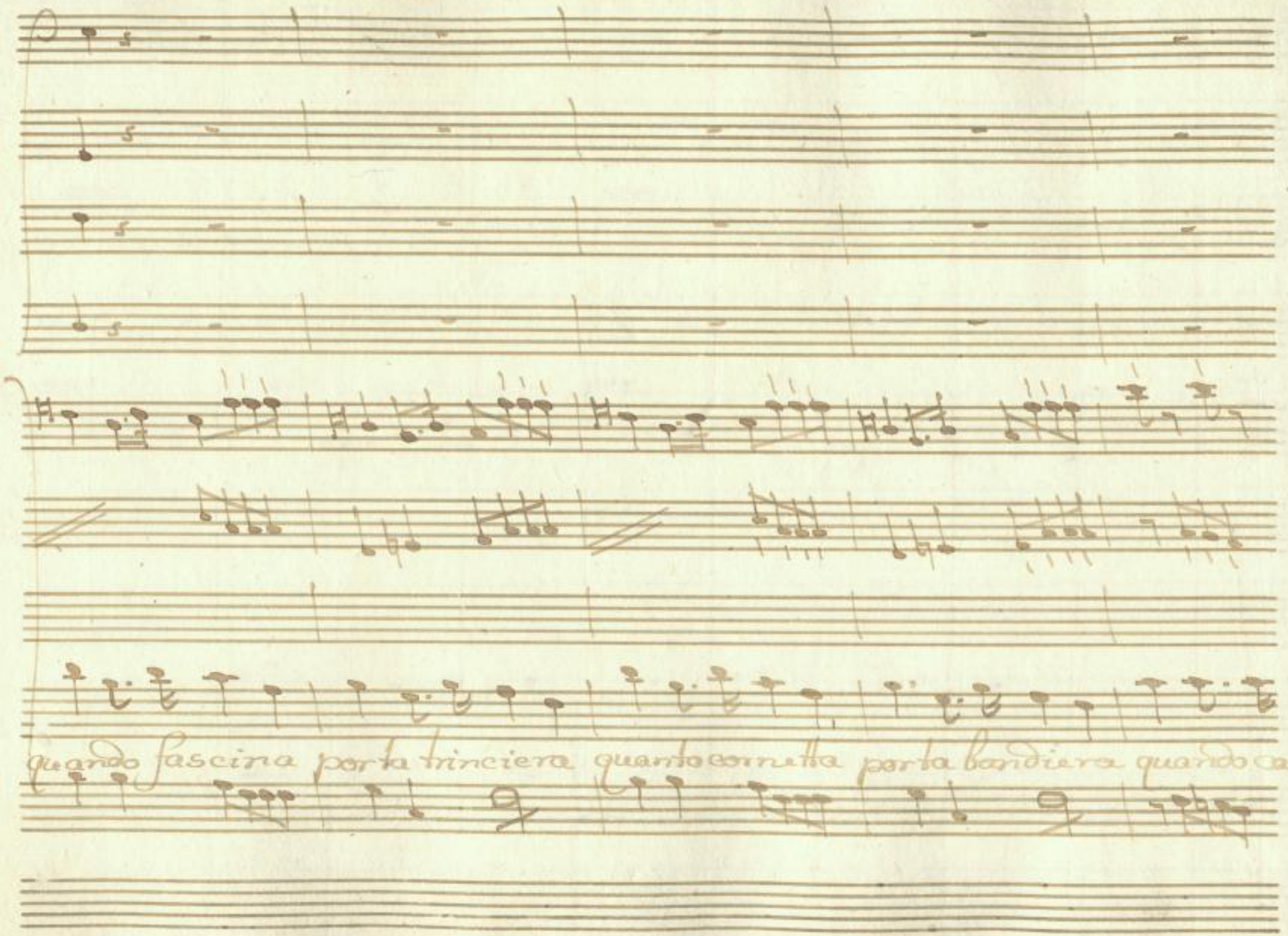

SLUB
Wir führen Wissen.
http://di... Semperoper Dresden
...78902601/376
gefördert von der Deutschen Forschungsgemeinschaft
DFG

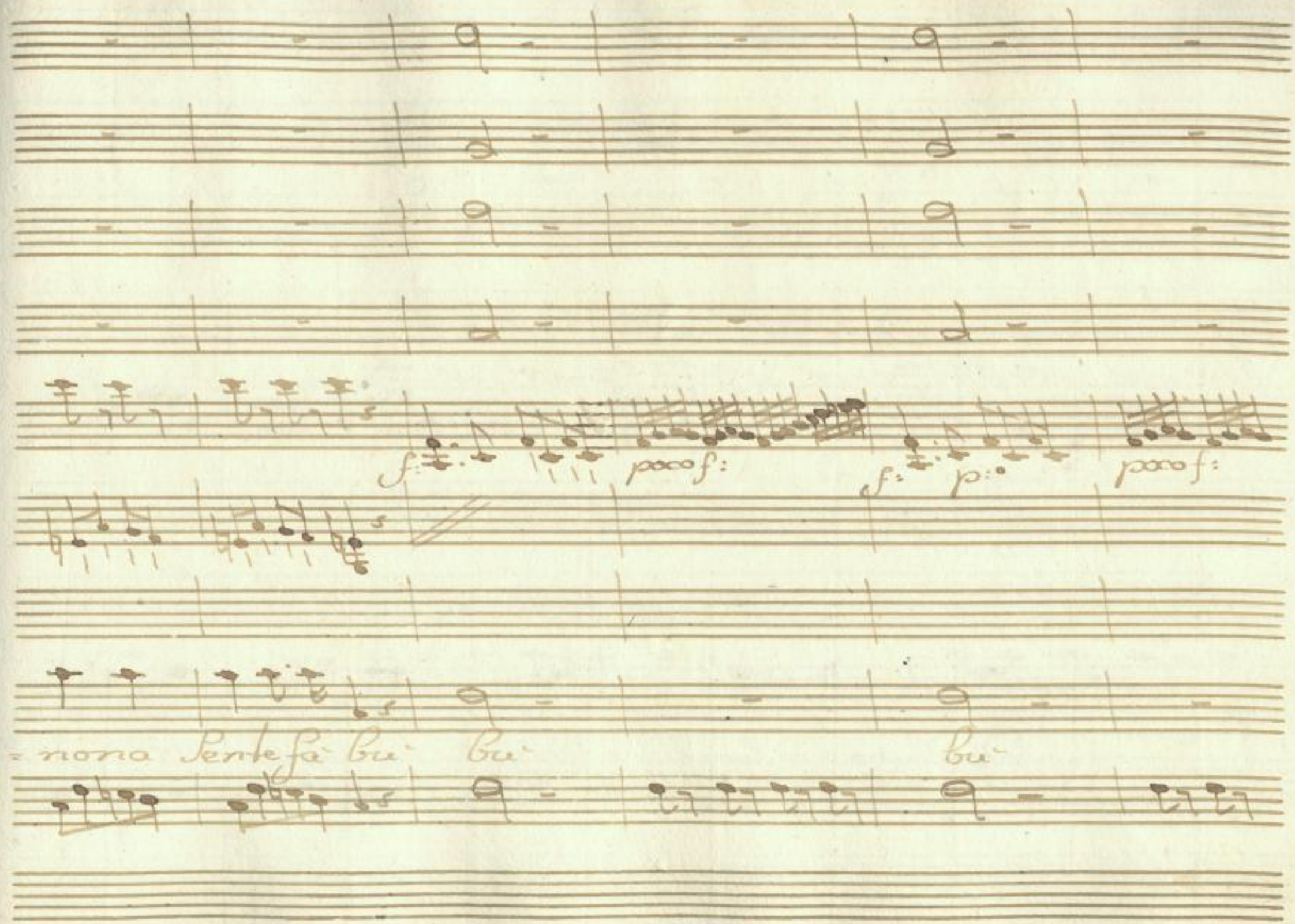

SLUB
Wir führen Wissen.
http://di... 378902601/377
Semperoper
Dresden
gefördert von der
Deutschen Forschungsgemeinschaft
DFG

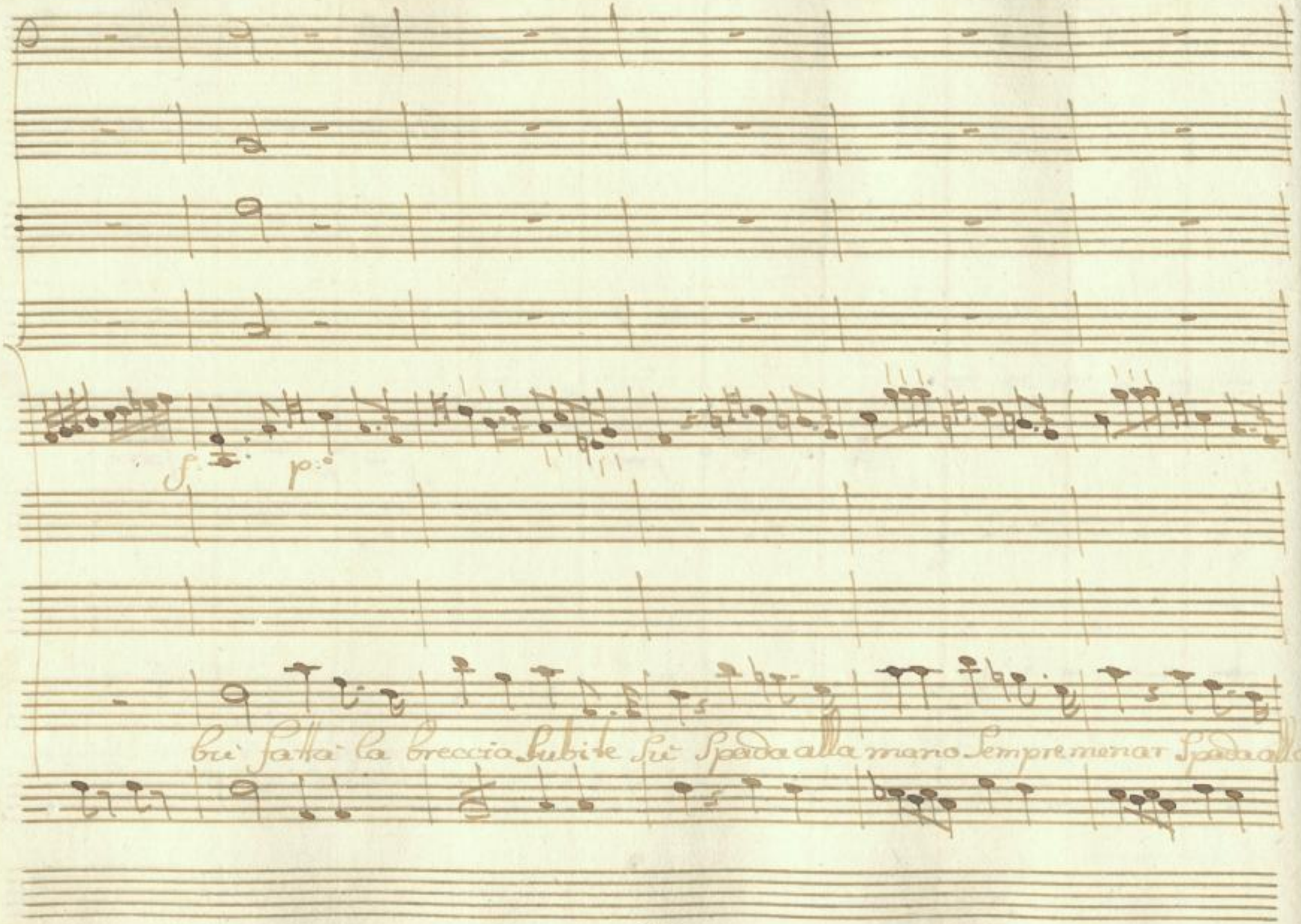

SLUB
Wir führen Wissen.
http://di... 378902601/378
Semperoper
Dresden
gefördert von der
Deutschen Forschungsgemeinschaft
DFG

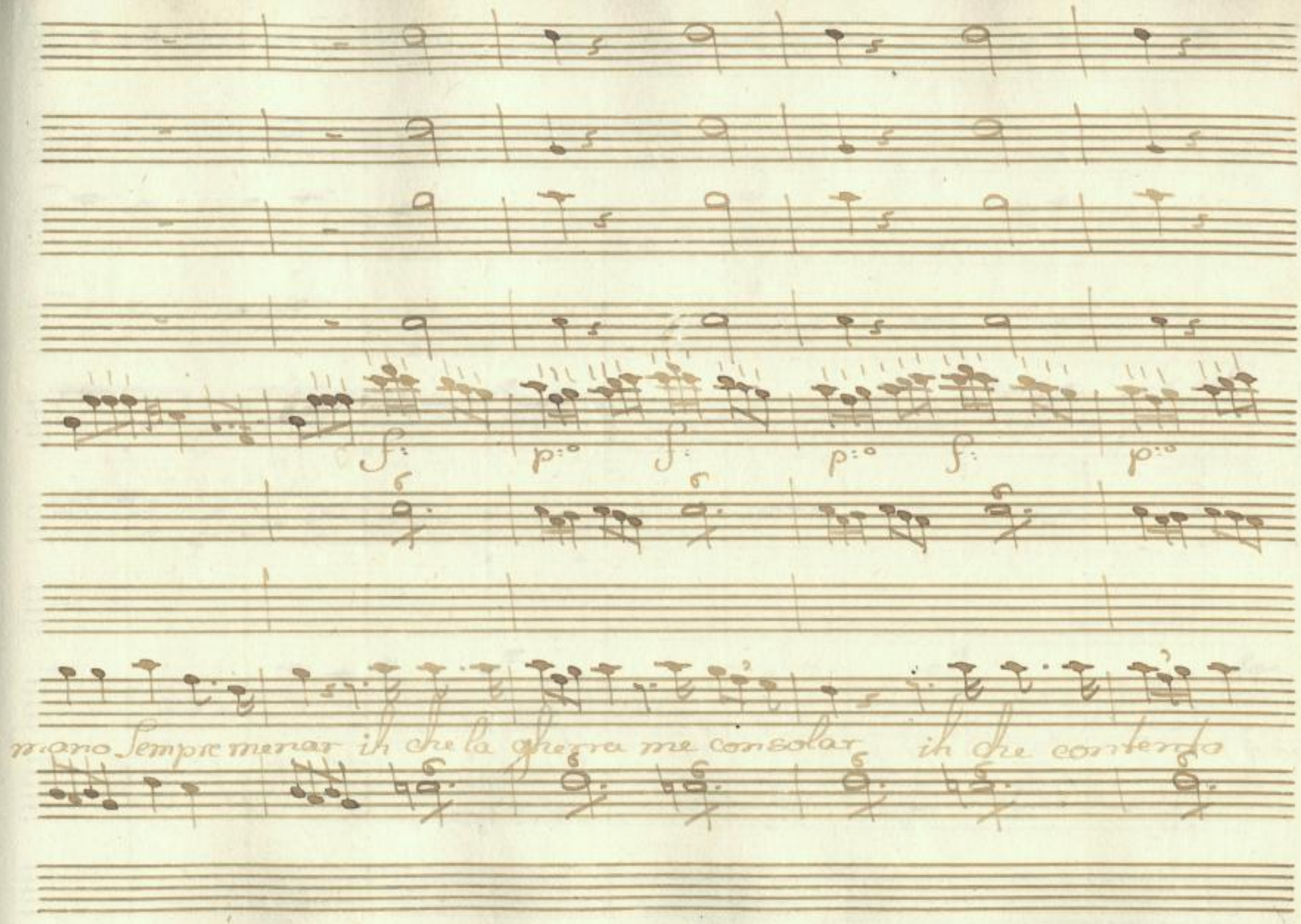

SLUB
Wir führen Wissen.
http://di... Semperoper Dresden
...78902601/379
gefördert von der Deutschen Forschungsgemeinschaft
DFG

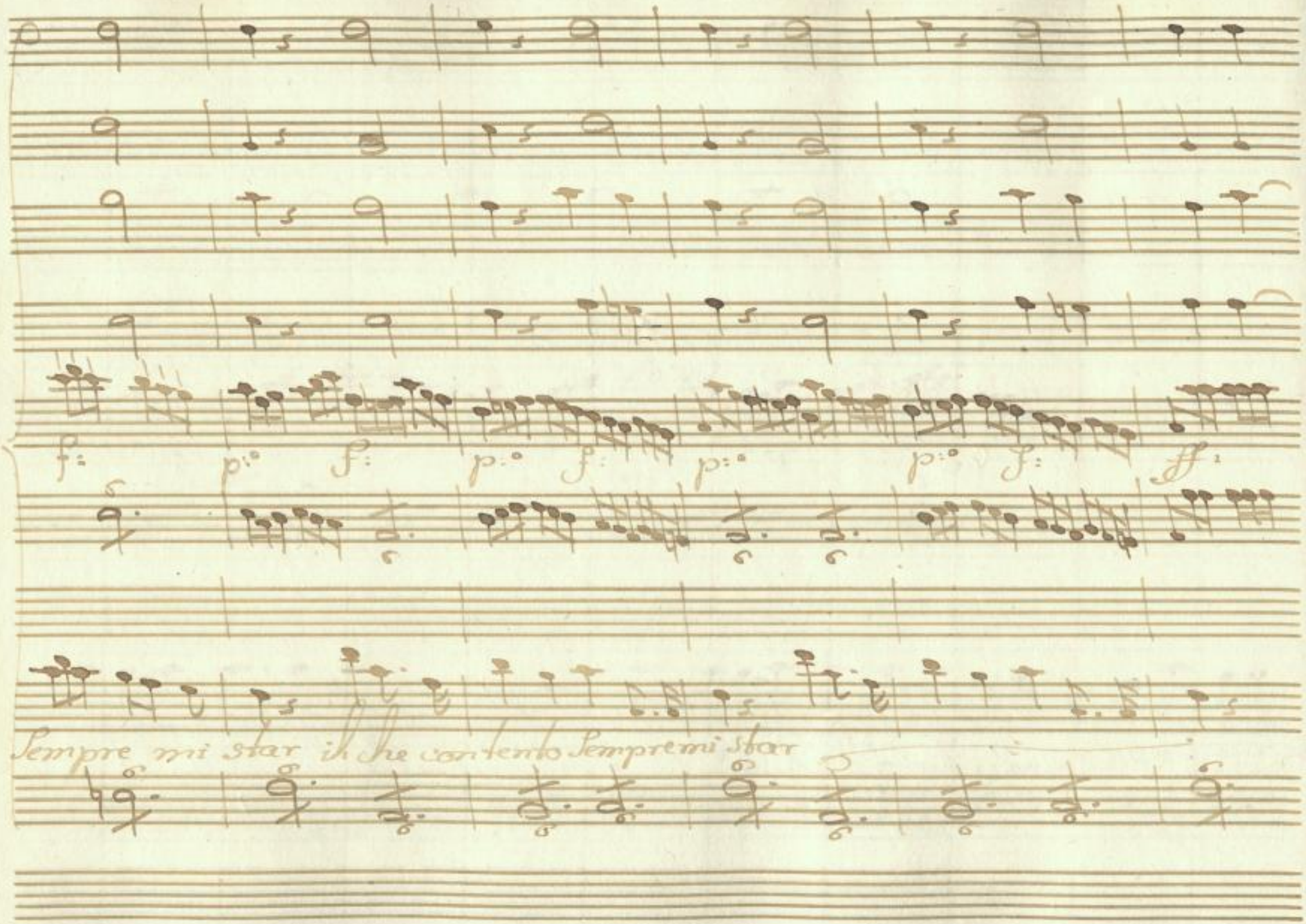

SLUB
Wir führen Wissen.
http://di... Semperoper Dresden
gefördert von der Deutschen Forschungsgemeinschaft
DFG

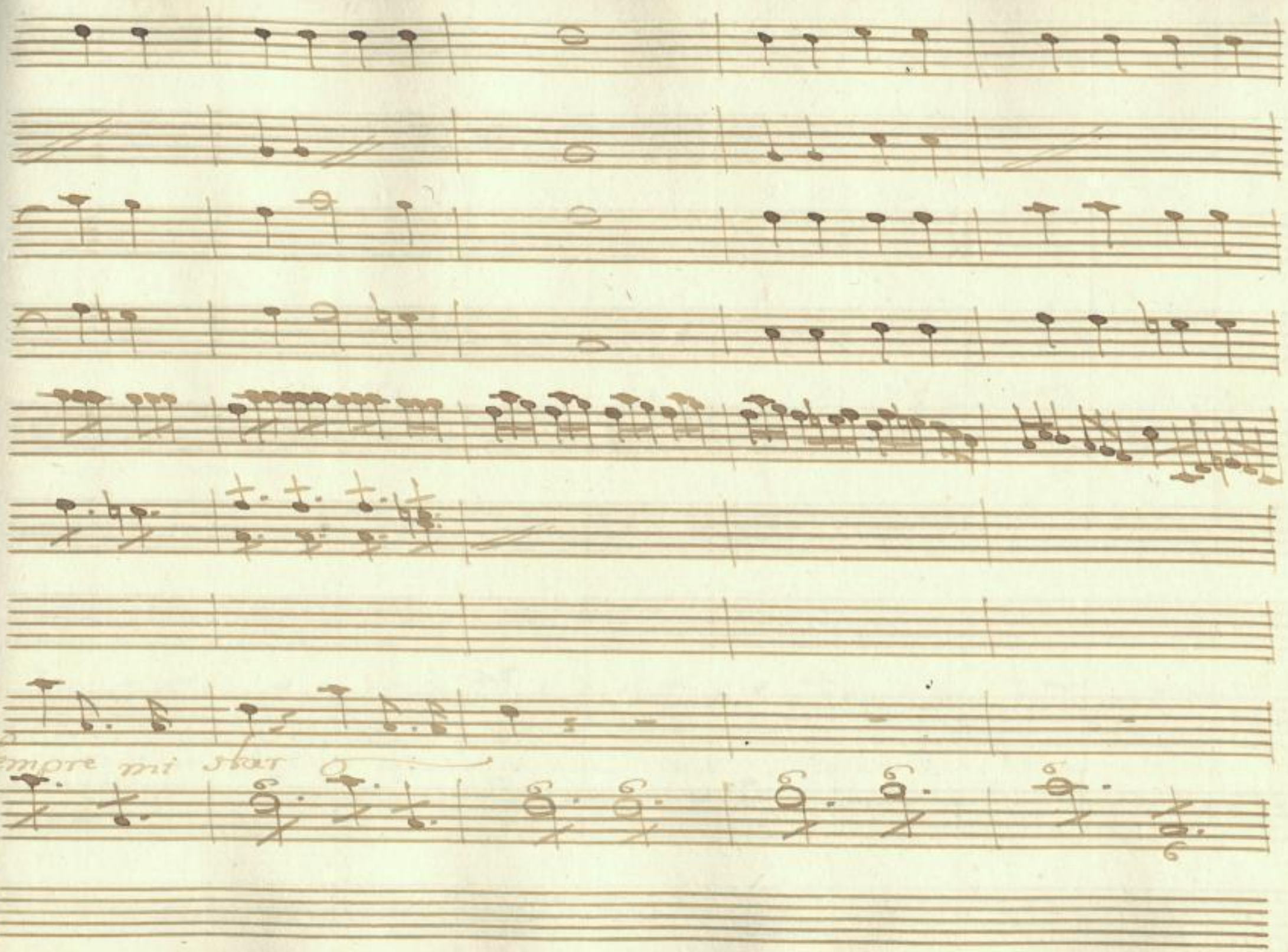

SLUB
Wir führen Wissen.
http://di... 378902601/381
Semperoper
Dresden
gefördert von der
Deutschen Forschungsgemeinschaft
DFG

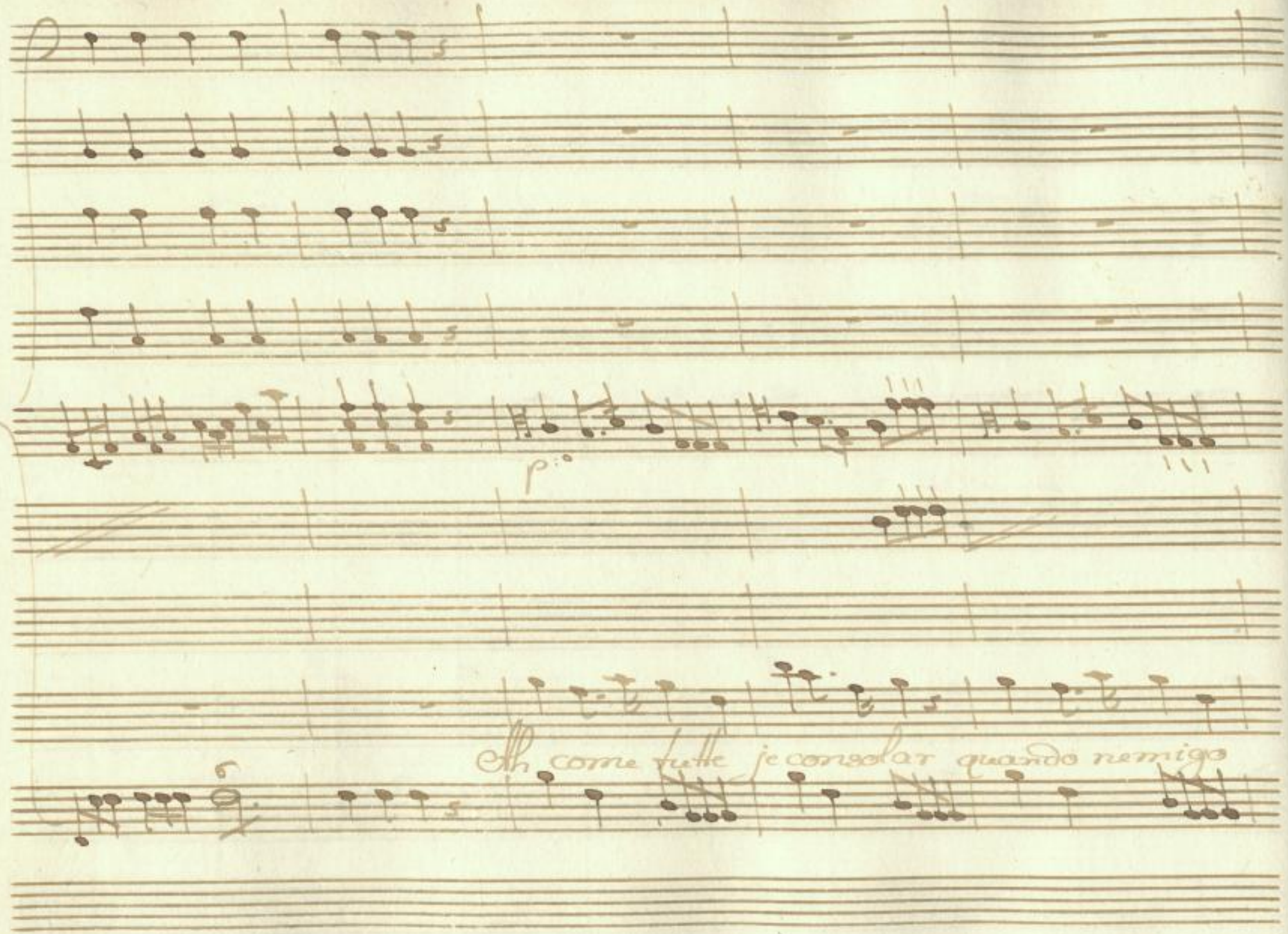

SLUB
Wir führen Wissen.
http://di... 78902601/382
Semperoper
Dresden
gefördert von der
Deutschen Forschungsgemeinschaft
DFG

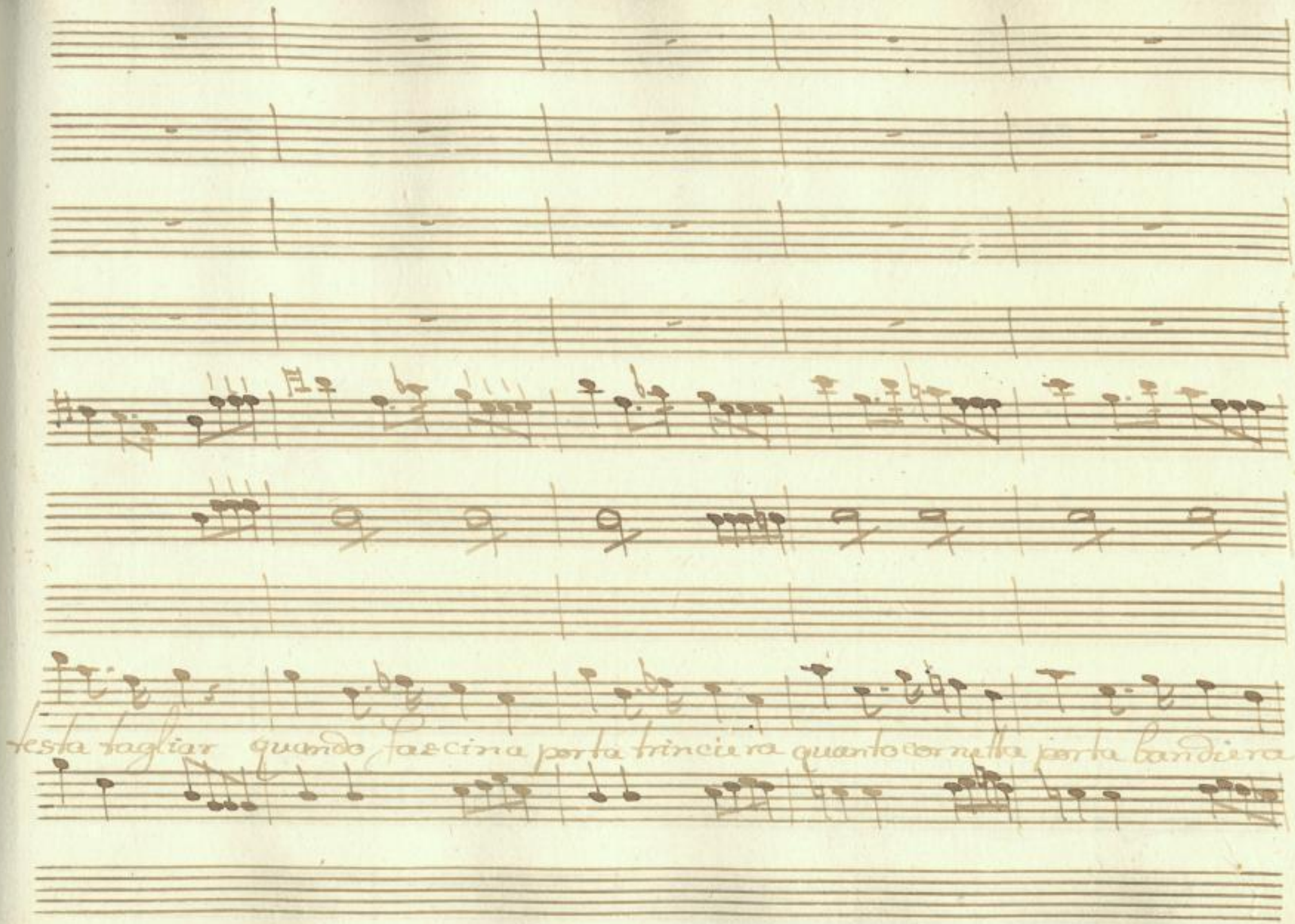

SLUB
Wir führen Wissen.
http://di... 378902601/383
Semperoper
Dresden
gefördert von der
Deutschen Forschungsgemeinschaft
DFG

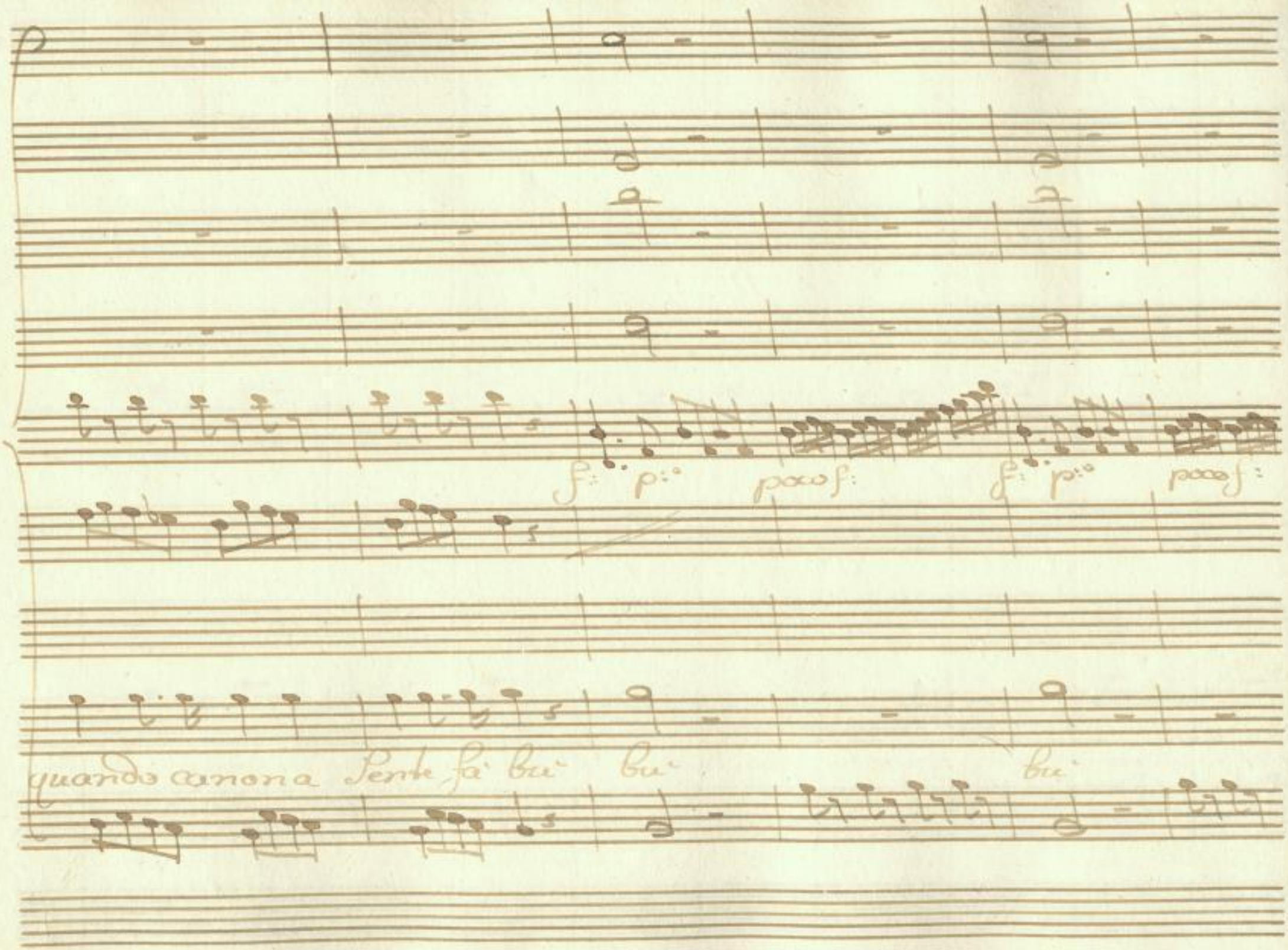

SLUB Wir führen Wissen.
http://di... Semperoper Dresden
gefördert von der Deutschen Forschungsgemeinschaft DFG

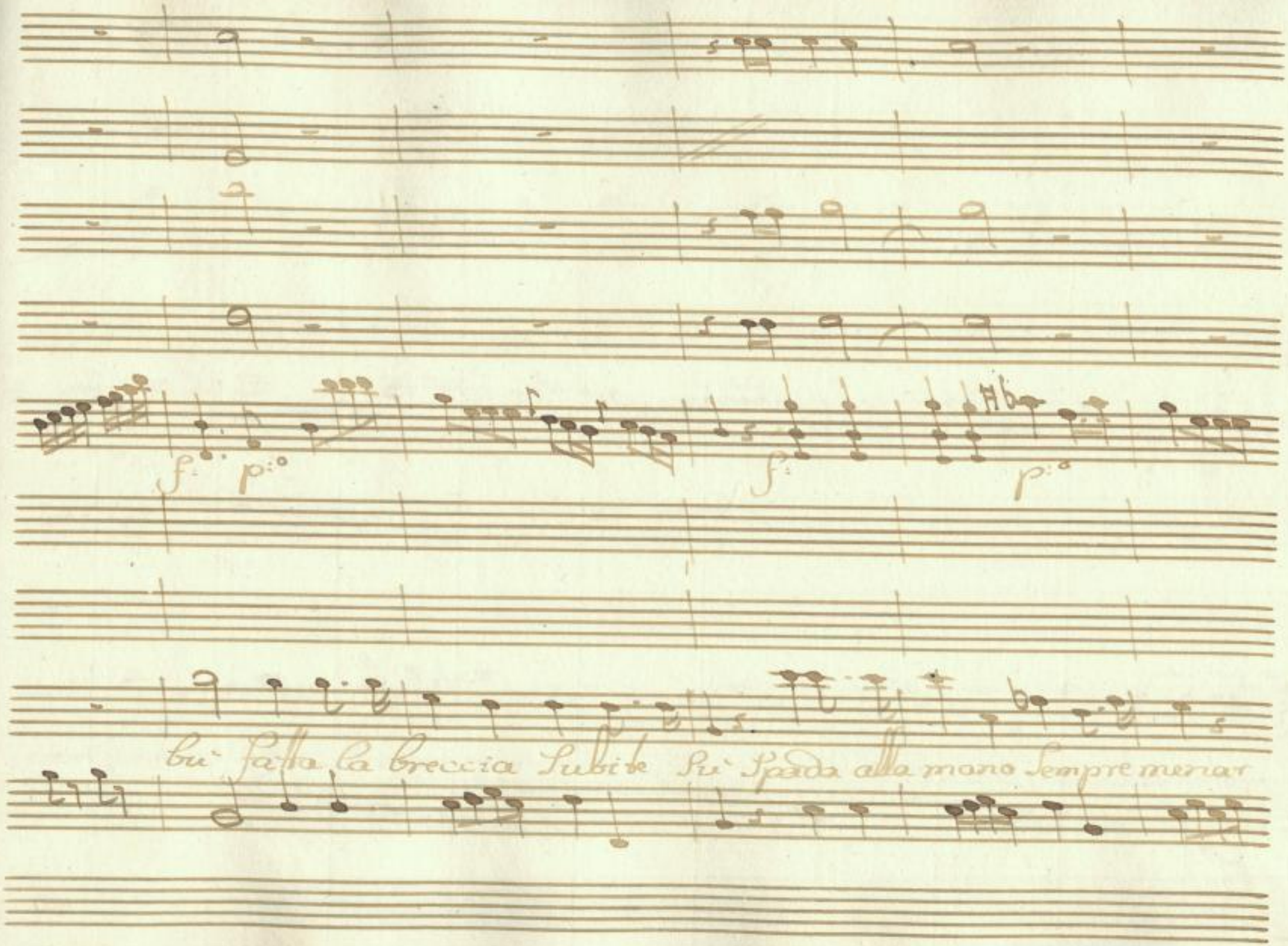

SLUB Wir führen Wissen.
http://di... Sempereper Dresden
378902601/385
gefördert von der Deutschen Forschungsgemeinschaft DFG

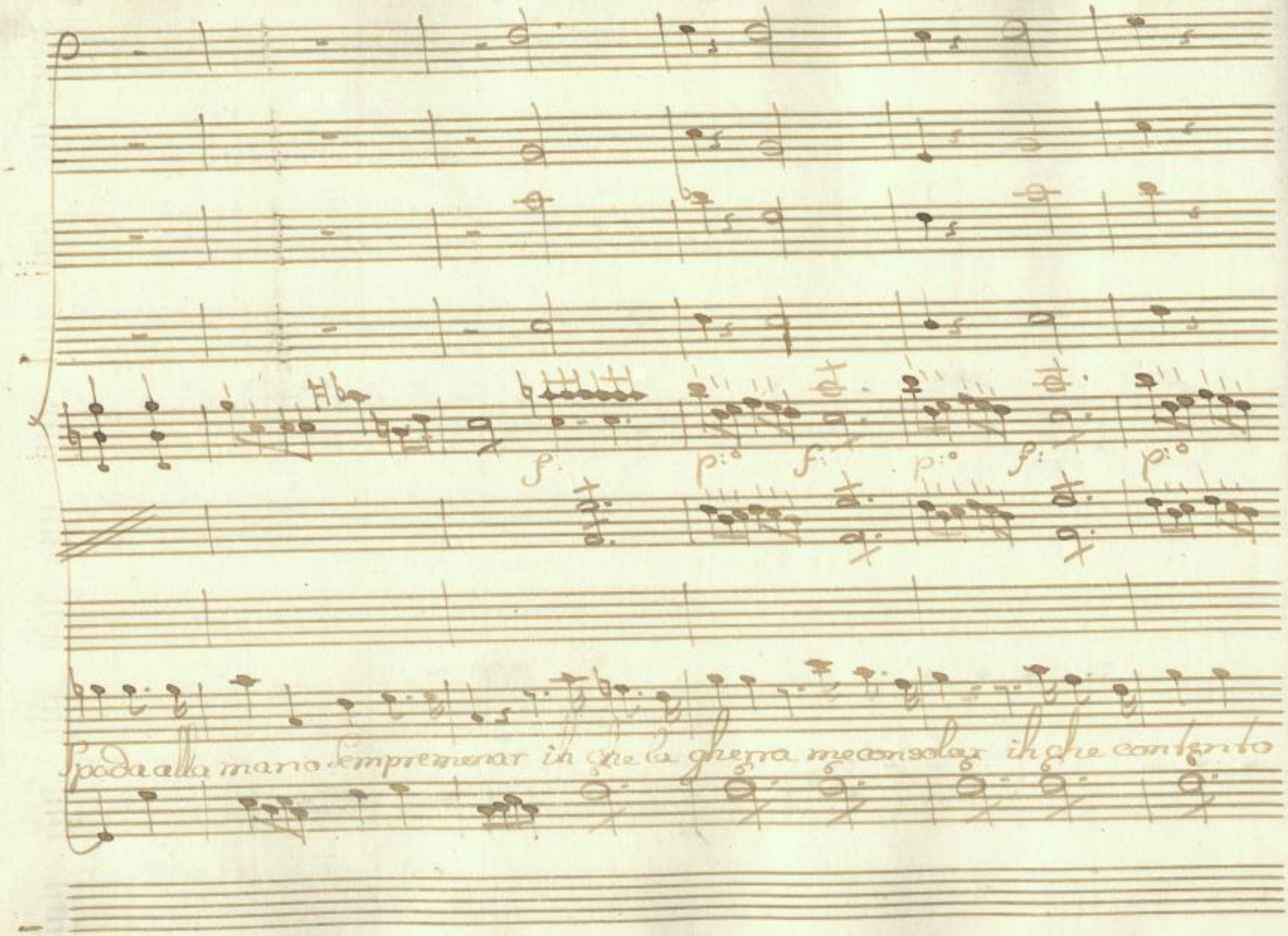

SLUB
Wir führen Wissen.
http://di... Semperoper Dresden
gefördert von der Deutschen Forschungsgemeinschaft DFG

f: p: f: p:

Sempre mi star ih che contento Sempre mi star quando corrutta porta bandiera quando fa =

SLUB Wir führen Wissen. http://di... Semperoper Dresden 378902601/387 gefördert von der Deutschen Forschungsgemeinschaft DFG

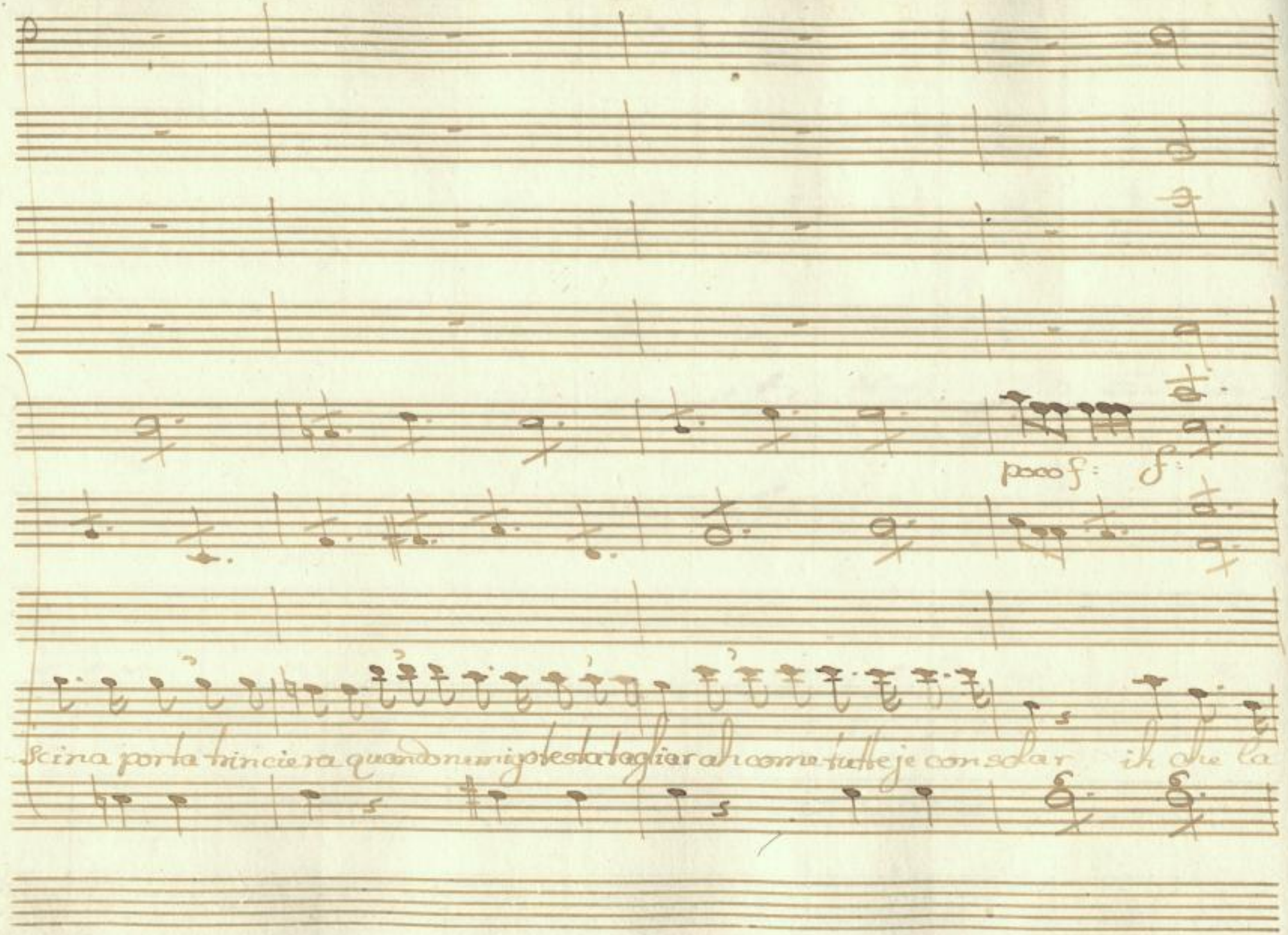

SLUB
Wir führen Wissen.
http://di... Semperoper Dresden
gefördert von der Deutschen Forschungsgemeinschaft DFG

p:o f: p:o f: p:o f: p:o f: p:o

ghera me consolar ih che contento sempre mi star il che contento

SLUB Wir führen Wissen. http://di... Semperoper Dresden 378902601/389 gefördert von der Deutschen Forschungsgemeinschaft DFG

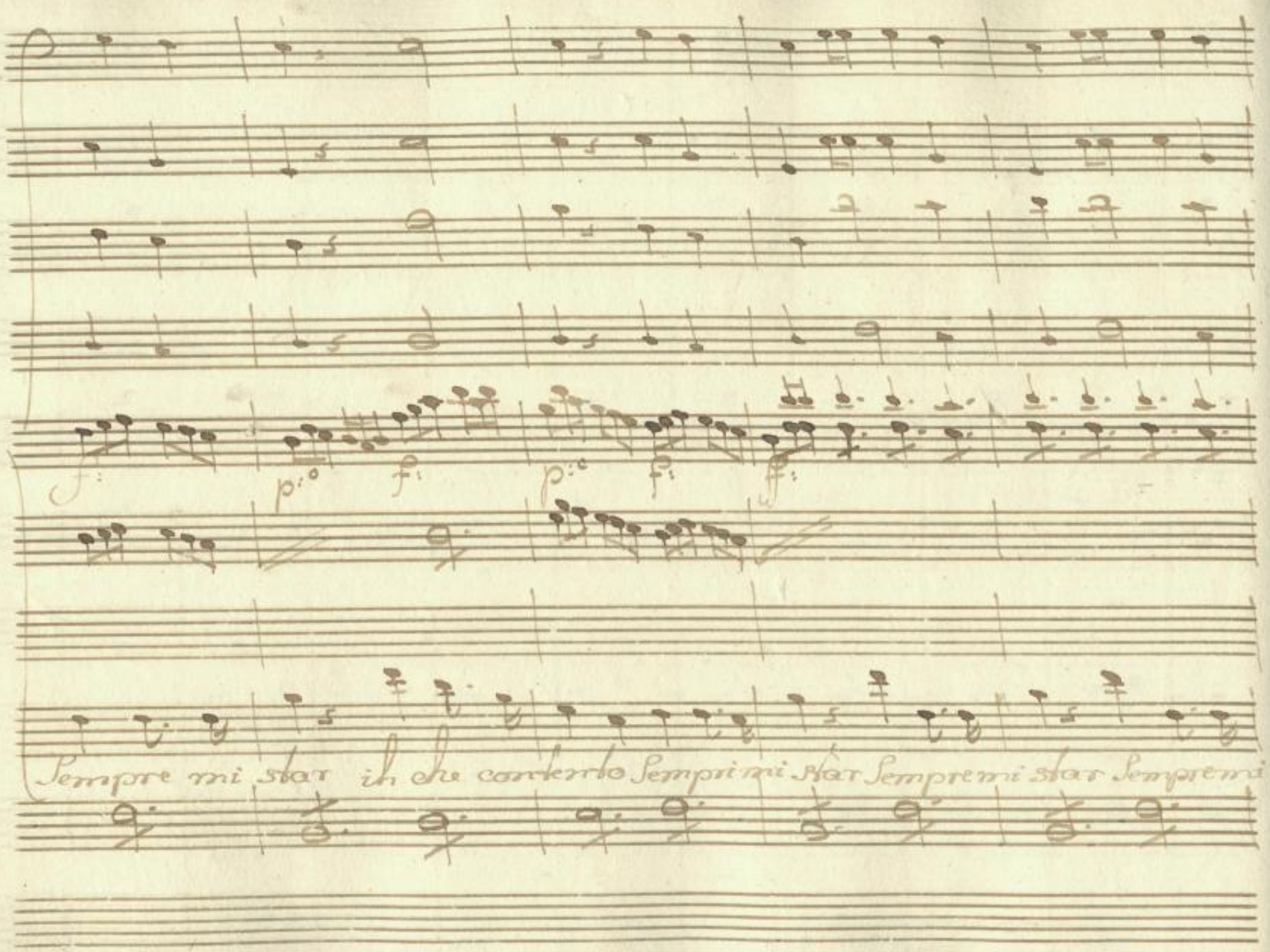

SLUB
Wir führen Wissen.
http://di... 78902601/390
Semperoper
Dresden
gefördert von der
Deutschen Forschungsgemeinschaft
DFG

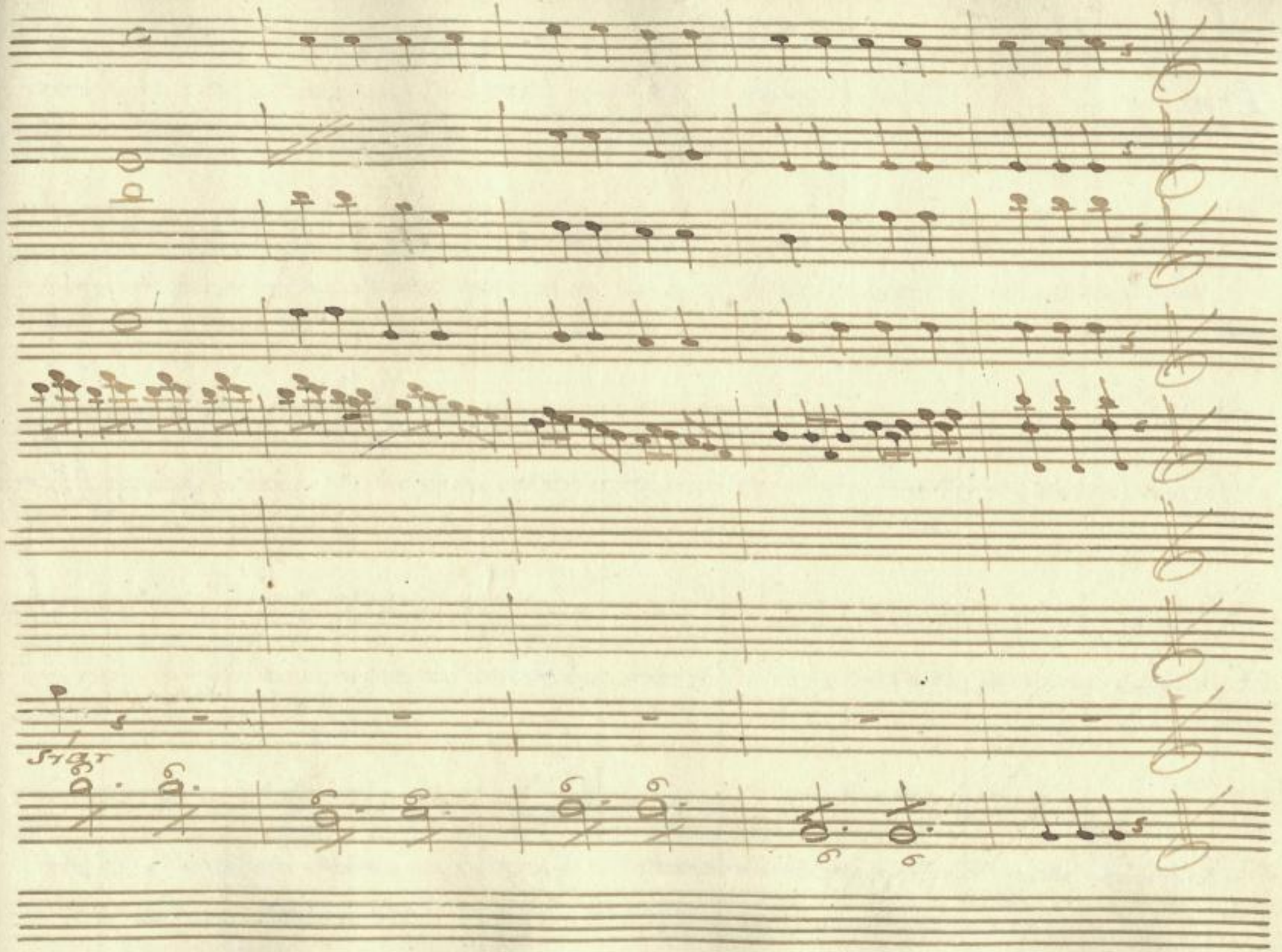

SLUB
Wir führen Wissen.
http://di... Semperoper Dresden
Sempe...78902601/391
gefördert von der Deutschen Forschungsgemeinschaft
DFG

Scena II

Il Mar:

Il valor Mili=tare è una bella virtù ma

Il Mar: poi Cec:

Stare a casa mia mi piace più ora poi che cecchina posso sposar

Senza oltraggiar degl'avi la glorioso memoria per mia ver Ripor=

Cec:

=tato una Vittoria Ah Signor a mio mal grado son for=

Il Mar:

=zato venir che comandate voglio prendermi gioco e poi

SLUB Wir führen Wissen. http://di... Semperoper Dresden 378902601/392 gefördert von der Deutschen Forschungsgemeinschaft DFG

Cec: Il Mar:

darle le nuova a poco a poco Se vi posso obbedir bene vor=

=rei che di vari colori andaste un mazzo a prepar di fiori

Cec: Il Mar:

vi obbediro fermate quel che ne voglia far non doman=

Cec: Il Mar:

=date obbedirvi sol tanto e il dover mio. Se nol chiedete

voi vel dirò Io handa servir quei fiori per la sposa ch'io

SLUB Wir führen Wissen. http://di... Semperoper Dresden 378902601/393 gefördert von der Deutschen Forschungsgemeinschaft DFG

Cec: Il Mar: Cec:

prendo oh fiero duolo vi dò pena per cio me ne con=

Il Mar:

solo piano cecchina mia, non chiedete la sposa almen chi

Cec: Il Mar:

sia Io nol deggio saper si più d'ogn'altra la dovete sapere

Cec:

anzi voi stessa chi sposo una tedesca Baronessa con licenza

Il Mar:

Signor no' no' sentite il suo nome e Mariana è tanto

SLUB Wir führen Wissen. http://di... Semperoper Dresden 378902601/394 gefördert von der Deutschen Forschungsgemeinschaft DFG

bella e le vuo tanto bene, e le sarò tanto

Cec:

oh tanto fedele tanto l'adorerò basta crudele

Il Mar:

più non resiste il cor schernirmi poi... Baronessa mio bene ah siete

voi

Segue Il Duetto.

SLUB Wir führen Wissen. http://di... Semperoper Dresden 78902601/395 gefördert von der Deutschen Forschungsgemeinschaft DFG

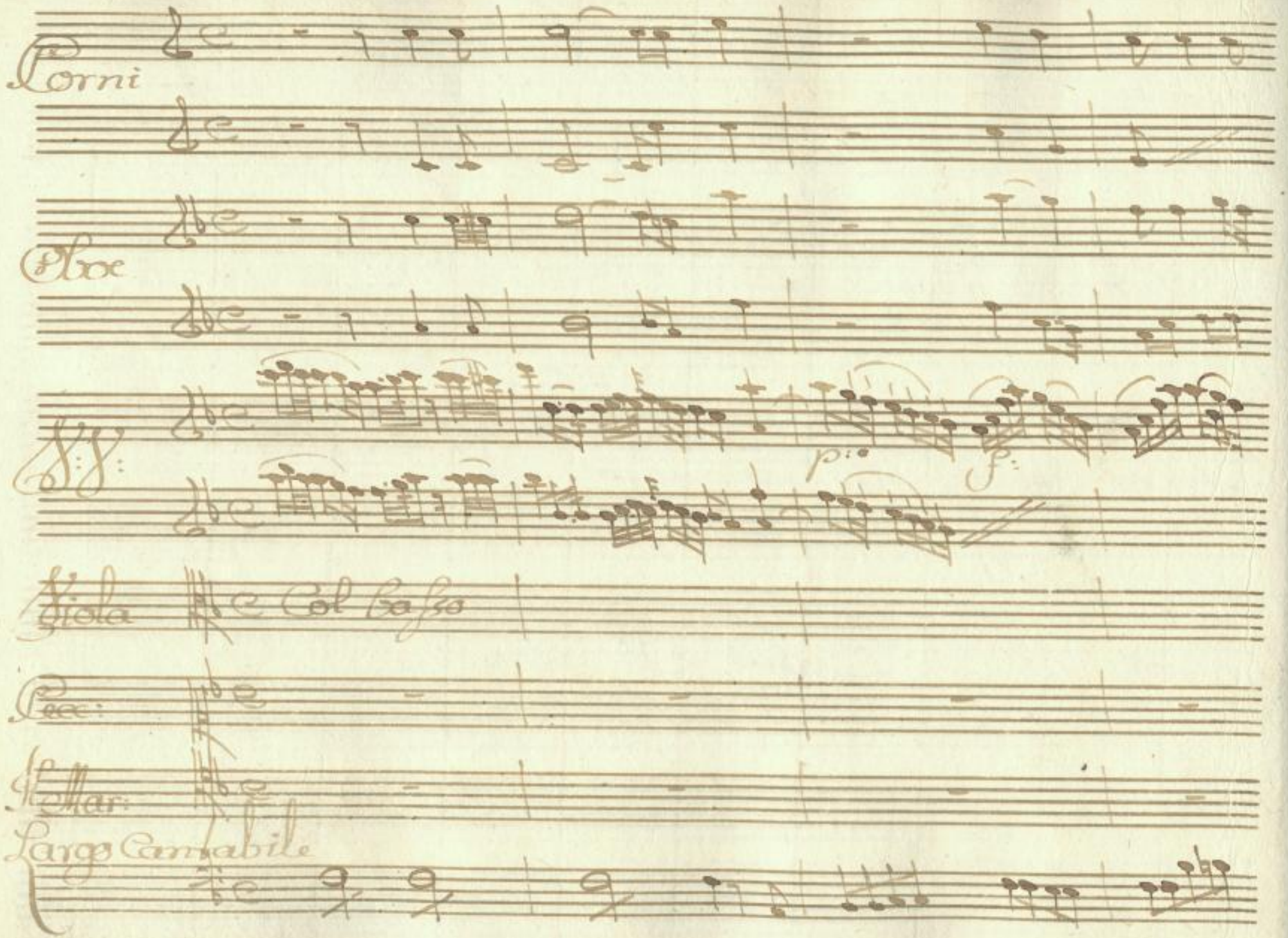

SLUB
Wir führen Wissen.
http://di... Semperoper Dresden
...78902601/396
gefördert von der Deutschen Forschungsgemeinschaft
DFG

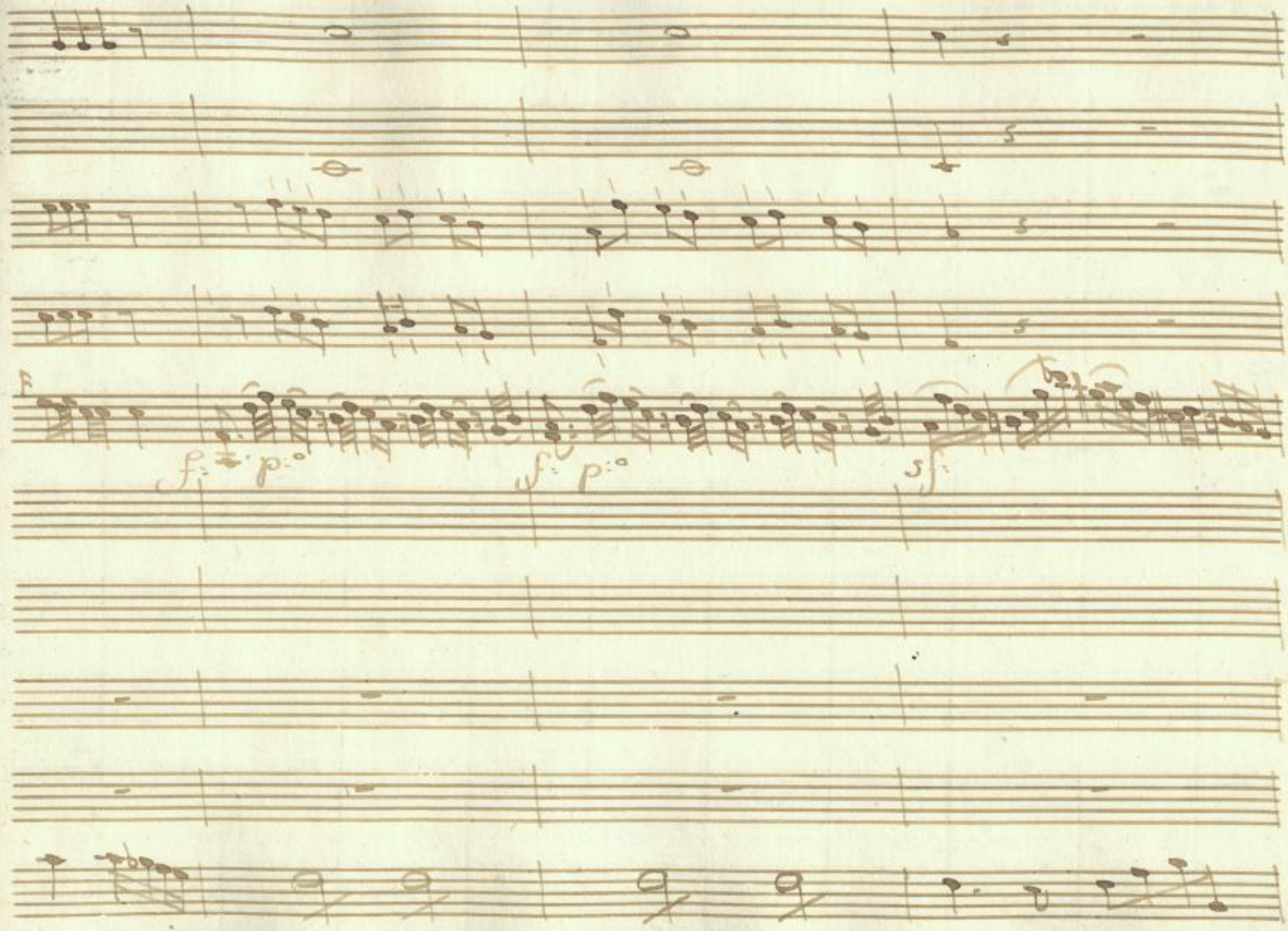

SLUB
Wir führen Wissen.
http://di... 78902601/397
Semperoper
Dresden
gefördert von der
Deutschen Forschungsgemeinschaft
DFG

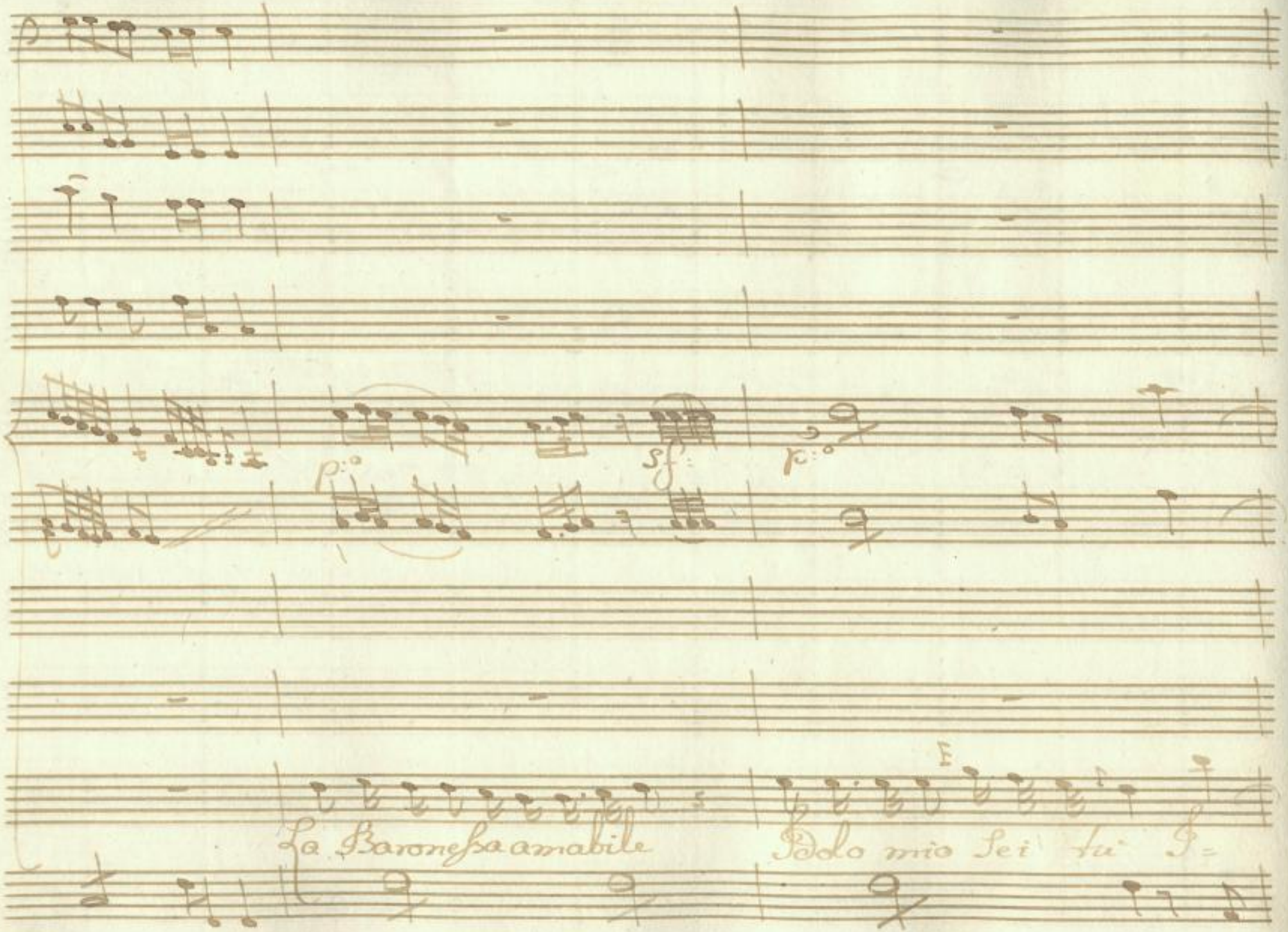

SLUB
Wir führen Wissen.
http://di... Semperoper Dresden
gefördert von der Deutschen Forschungsgemeinschaft
DFG

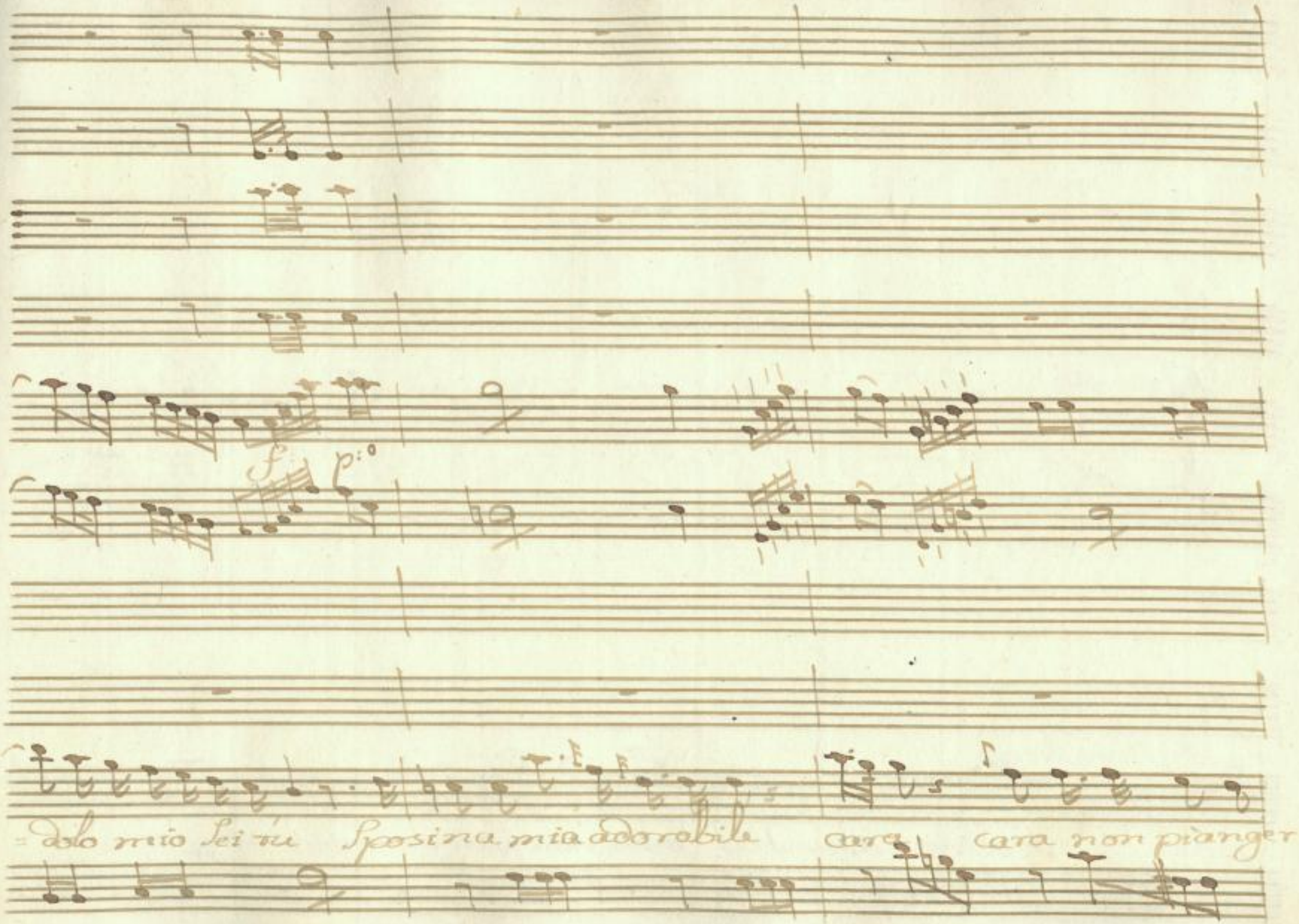

SLUB
Wir führen Wissen.
http://di... Semperoper Dresden
gefördert von der Deutschen Forschungsgemeinschaft DFG

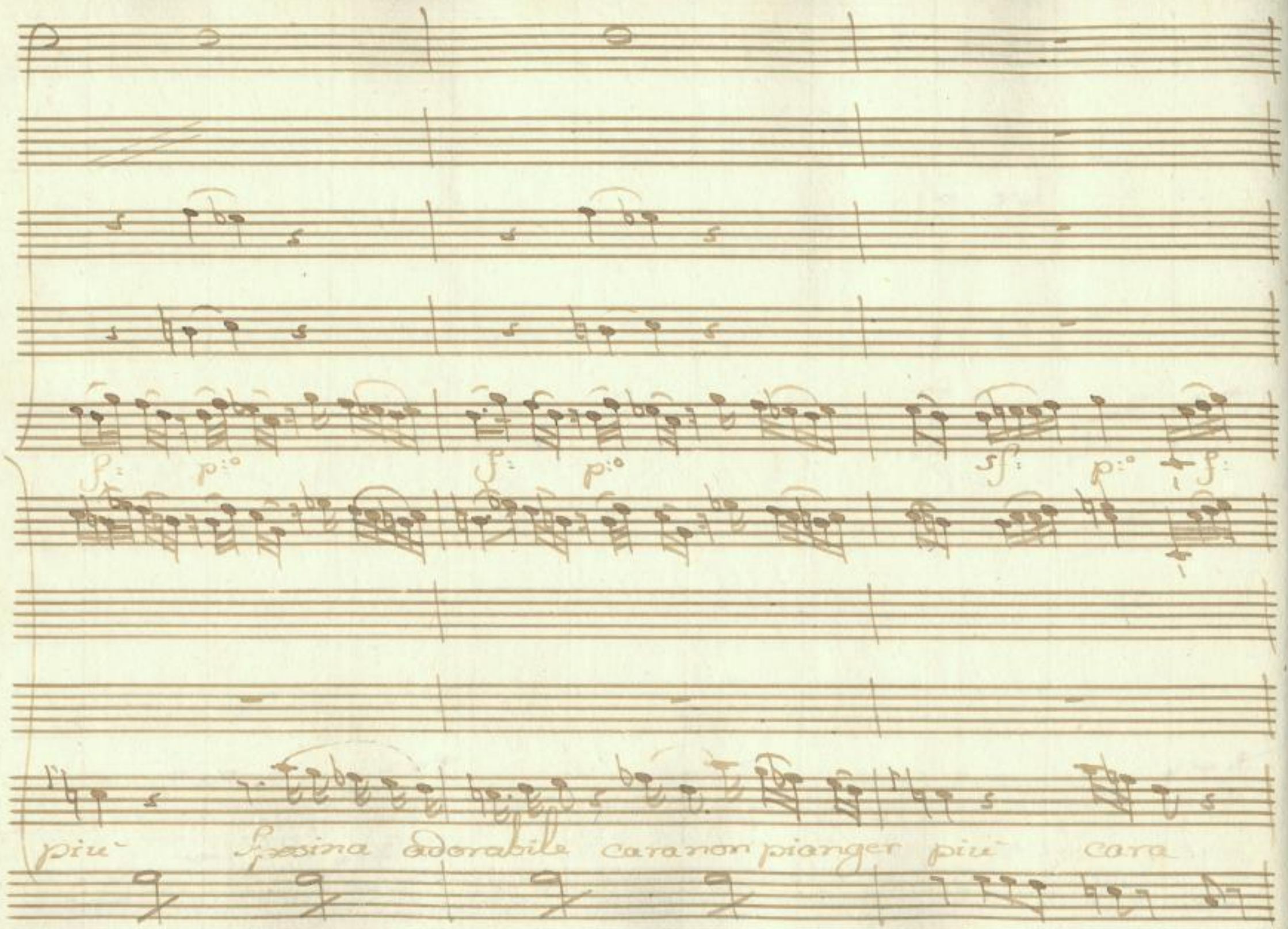

SLUB Wir führen Wissen.
http://di... Semperoper Dresden
gefördert von der Deutschen Forschungsgemeinschaft DFG

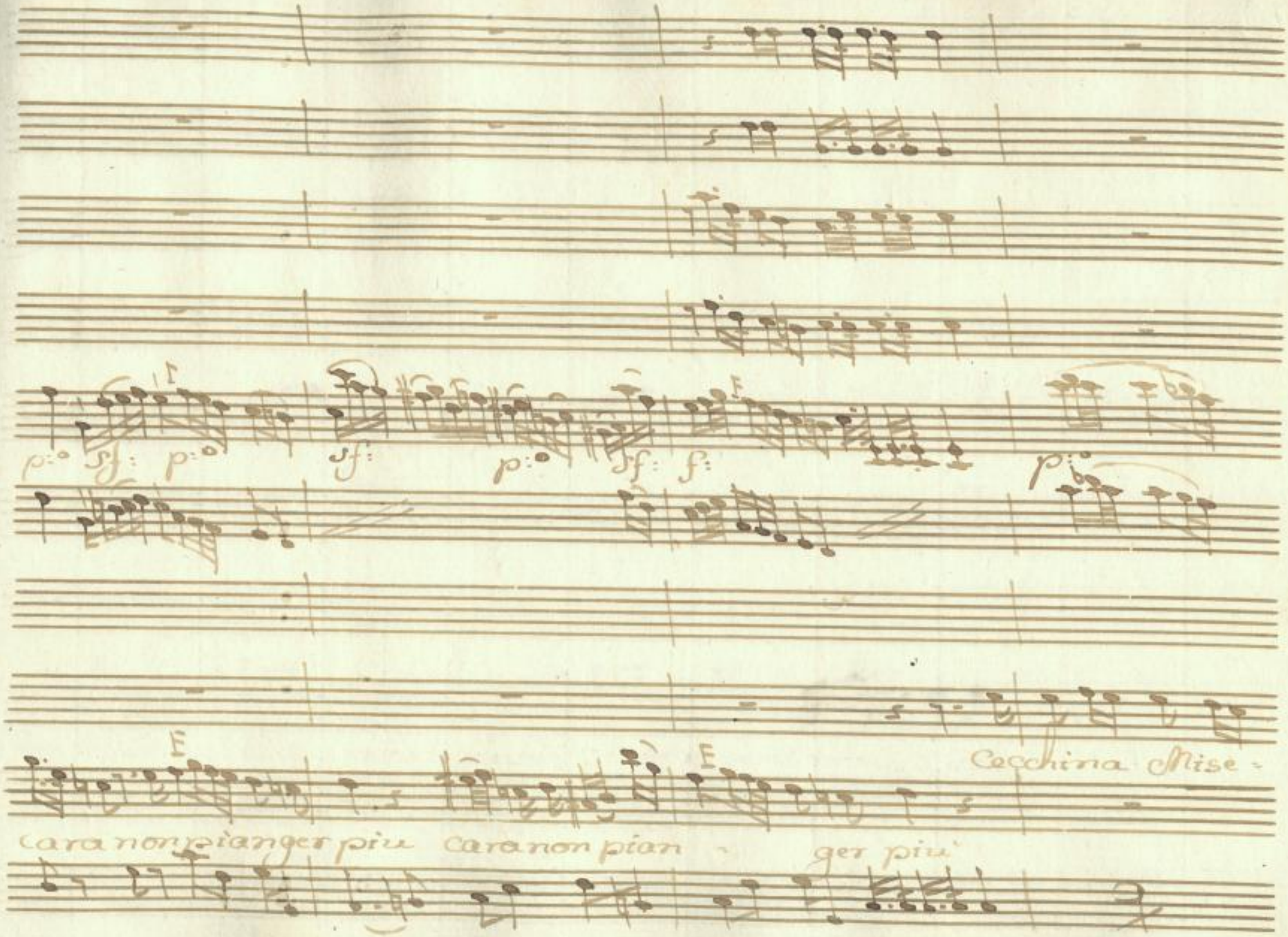

SLUB
Wir führen Wissen.
http://di... Semperoper Dresden
gefördert von der Deutschen Forschungsgemeinschaft DFG

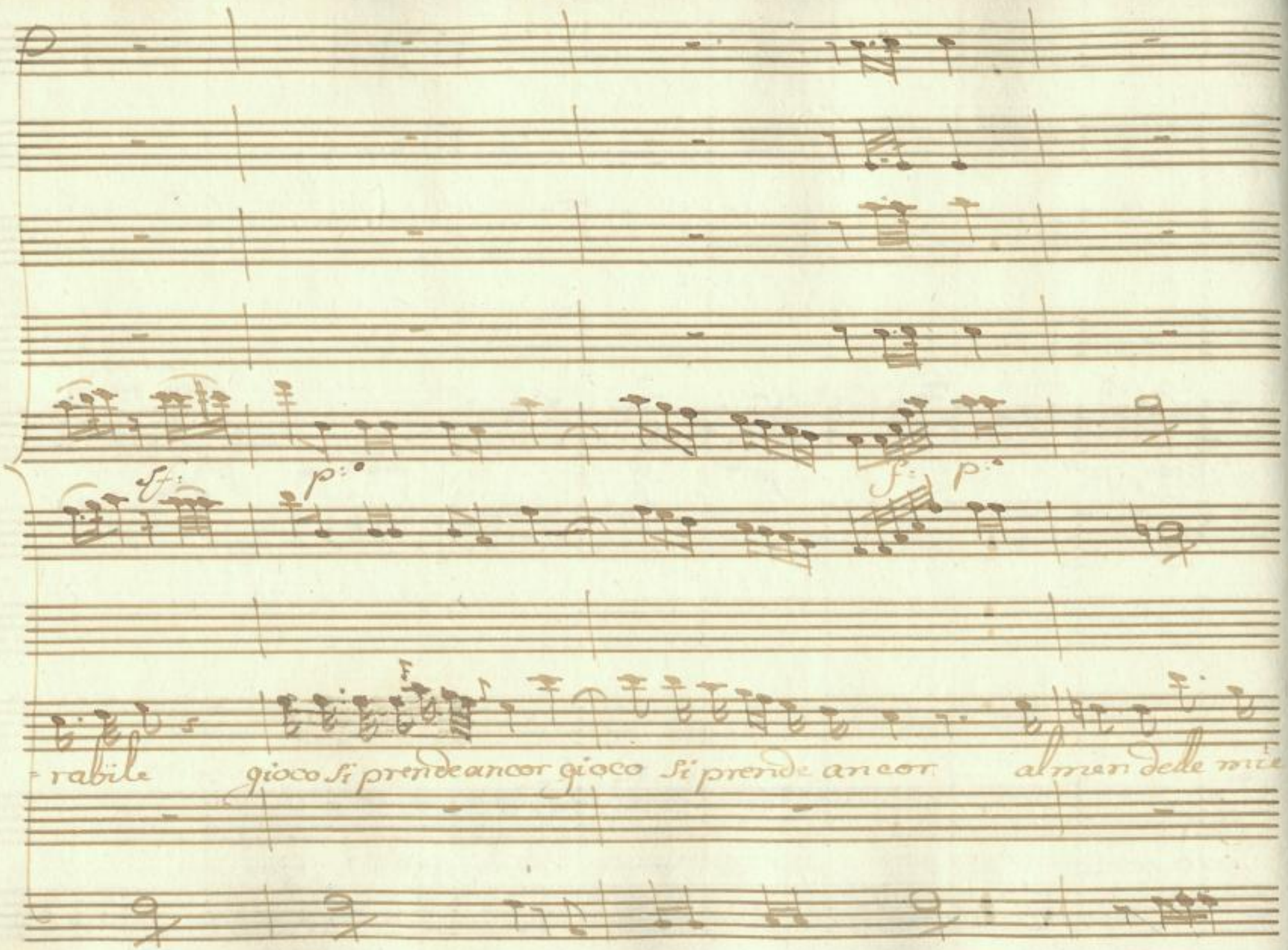

SLUB
Wir führen Wissen.
http://di... Semperoper Dresden
gefördert von der Deutschen Forschungsgemeinschaft DFG

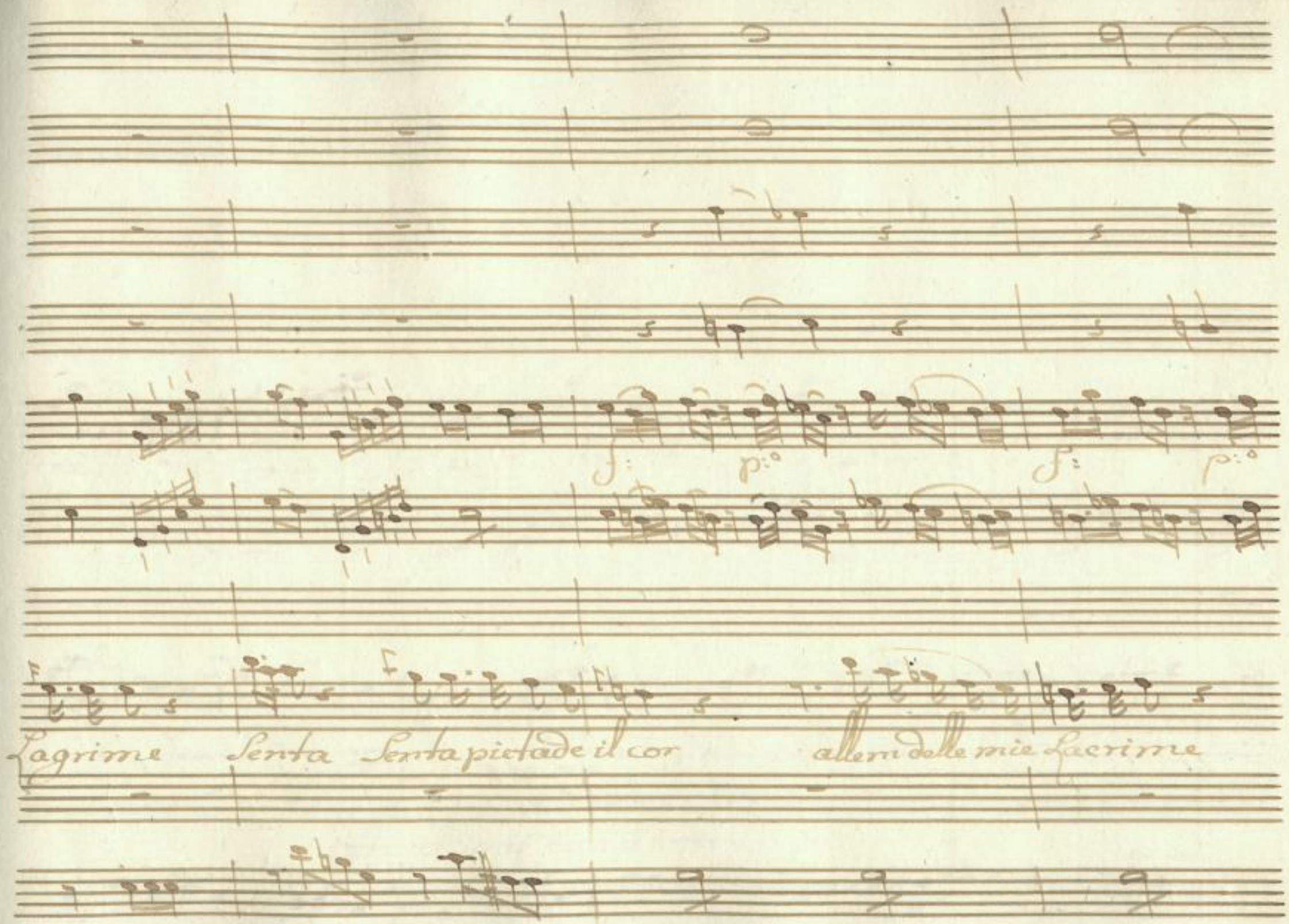

SLUB
Wir führen Wissen.
http://di... 378902601/403
Semperoper
Dresden
gefördert von der
Deutschen Forschungsgemeinschaft
DFG

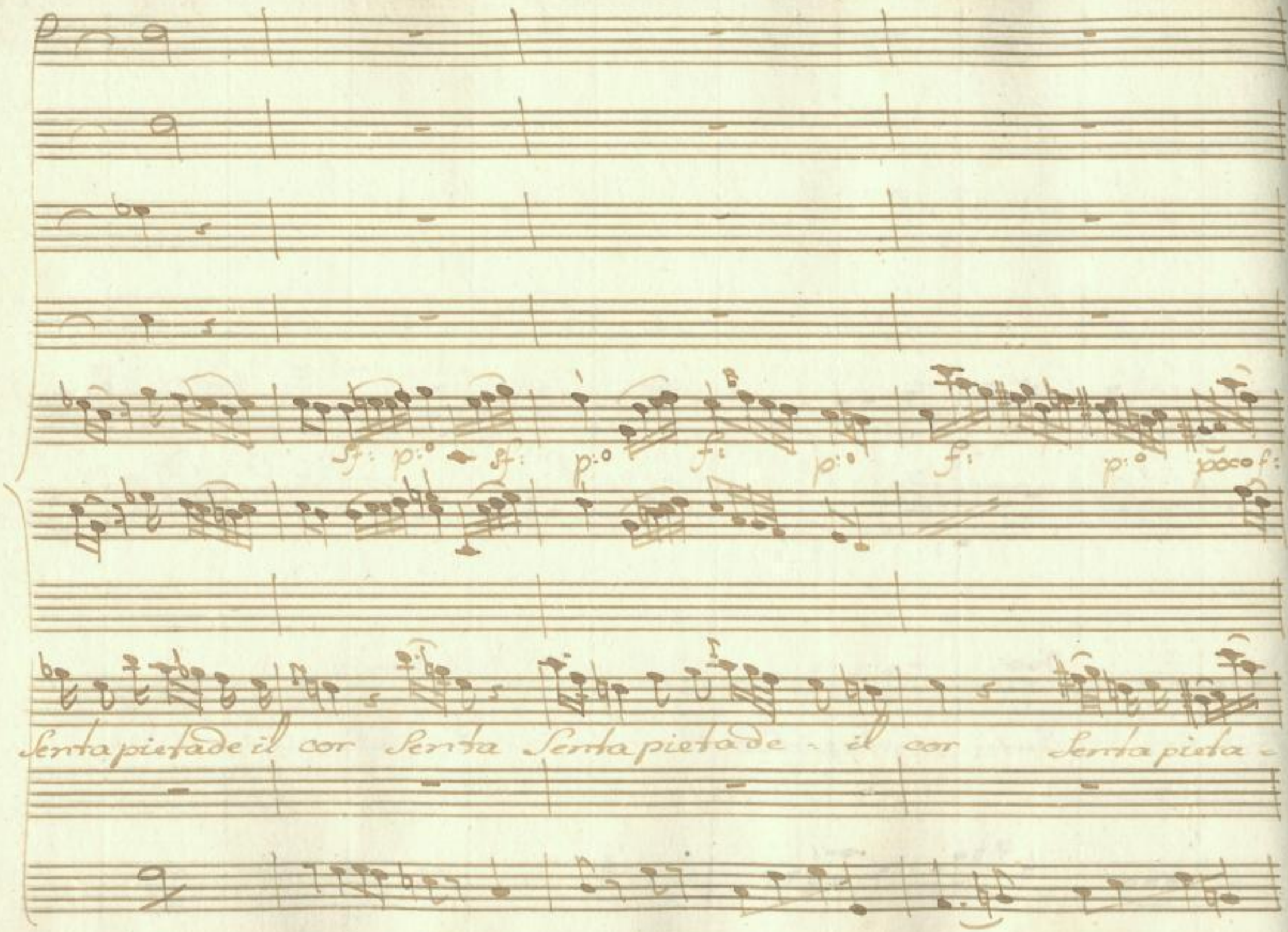

SLUB Wir führen Wissen.
http://di... Semperoper Dresden
gefördert von der Deutschen Forschungsgemeinschaft DFG

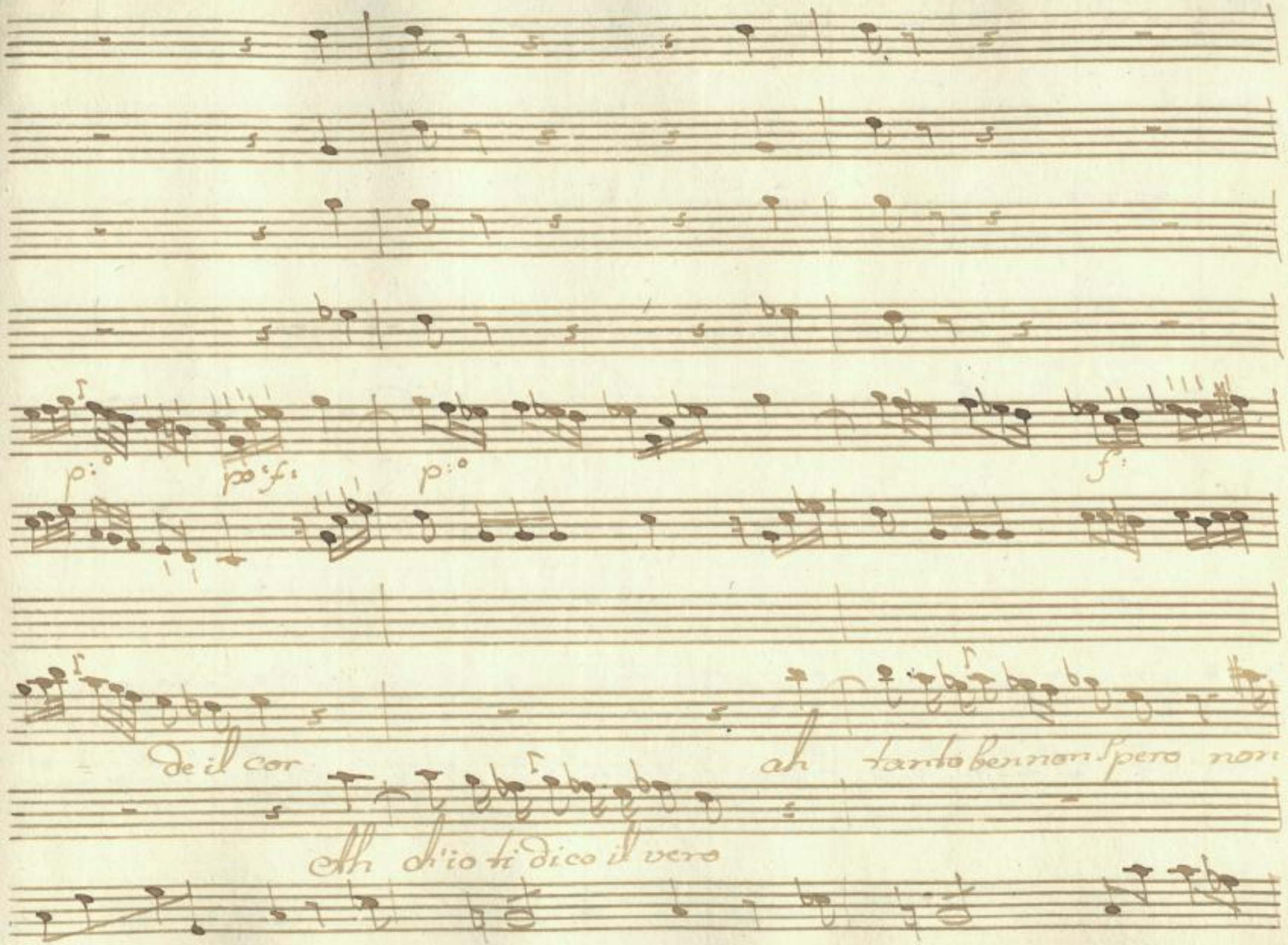

SLUB
Wir führen Wissen.
http://di... Semperoper Dresden
...78902601/405
gefördert von der Deutschen Forschungsgemeinschaft
DFG

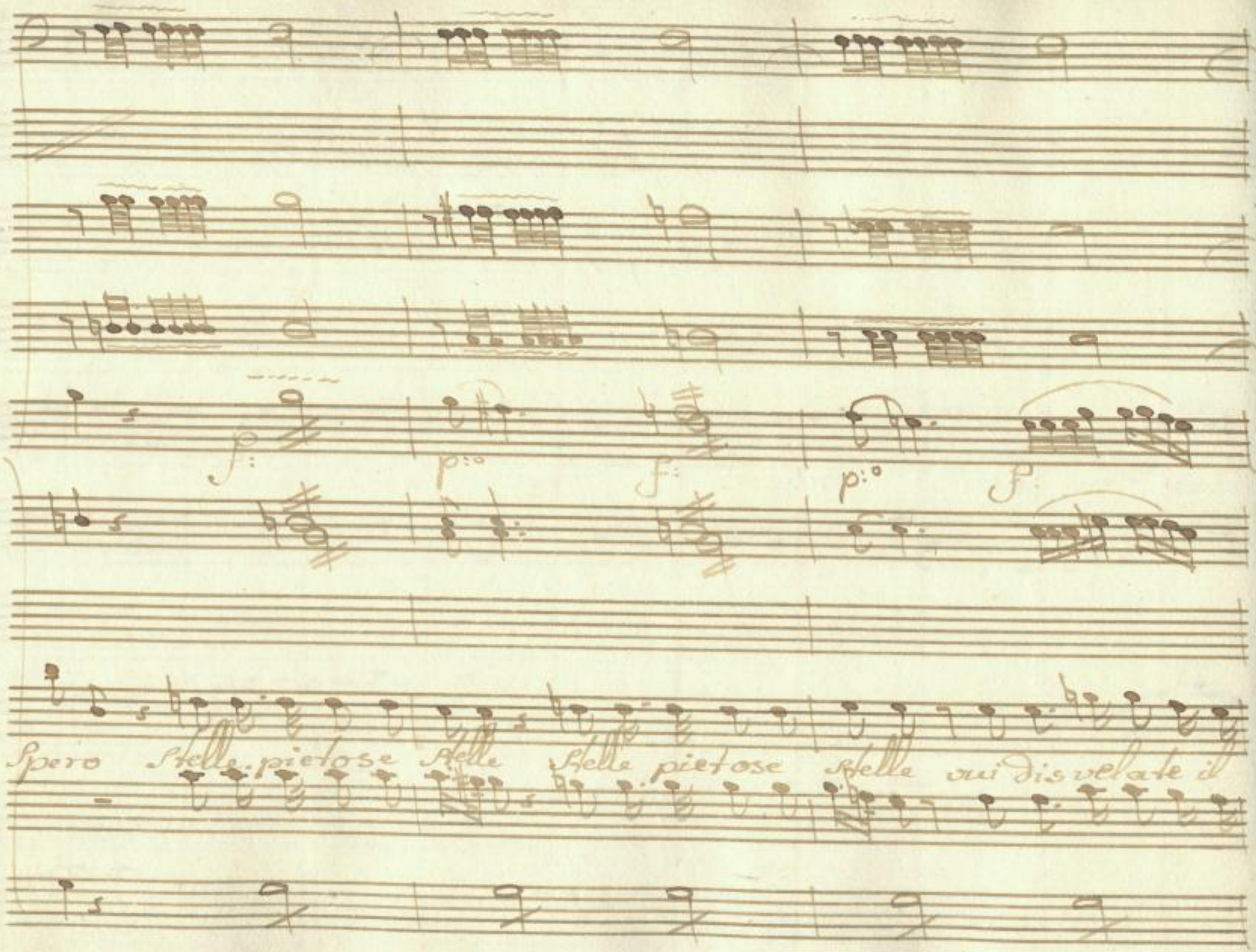

SLUB
Wir führen Wissen.
http://di... Semperoper Dresden
gefördert von der Deutschen Forschungsgemeinschaft DFG

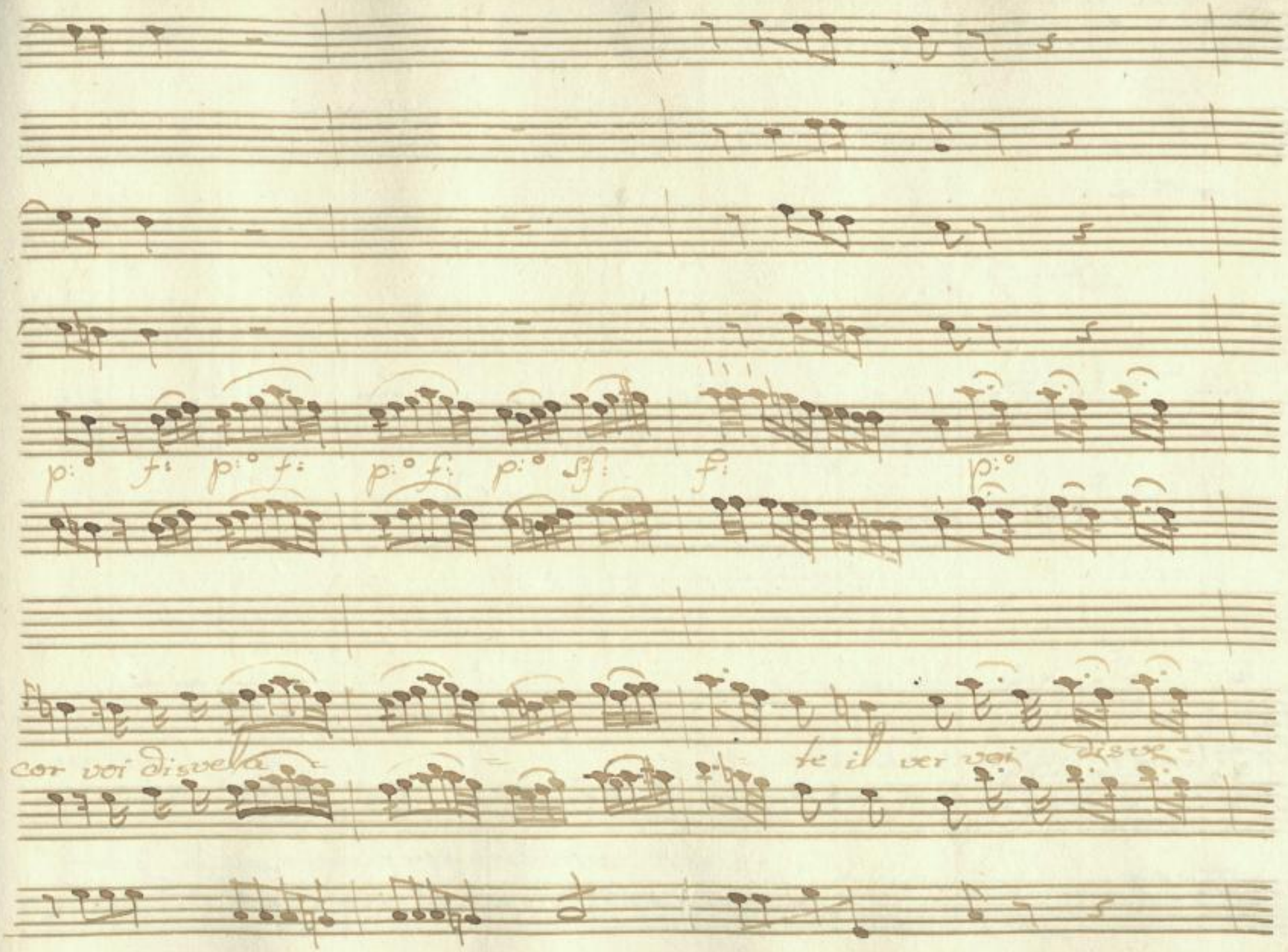

SLUB
Wir führen Wissen.
http://di... Semperoper Dresden
gefördert von der Deutschen Forschungsgemeinschaft DFG

Con V: V:

p:o

Andantino

late voi disvelate il cor

non vuo' morir co-

cara venite qui

SLUB
Wir führen Wissen.
http://di... 78902601/408
Semperoper
Dresden
gefördert von der
Deutschen Forschungsgemeinschaft
DFG

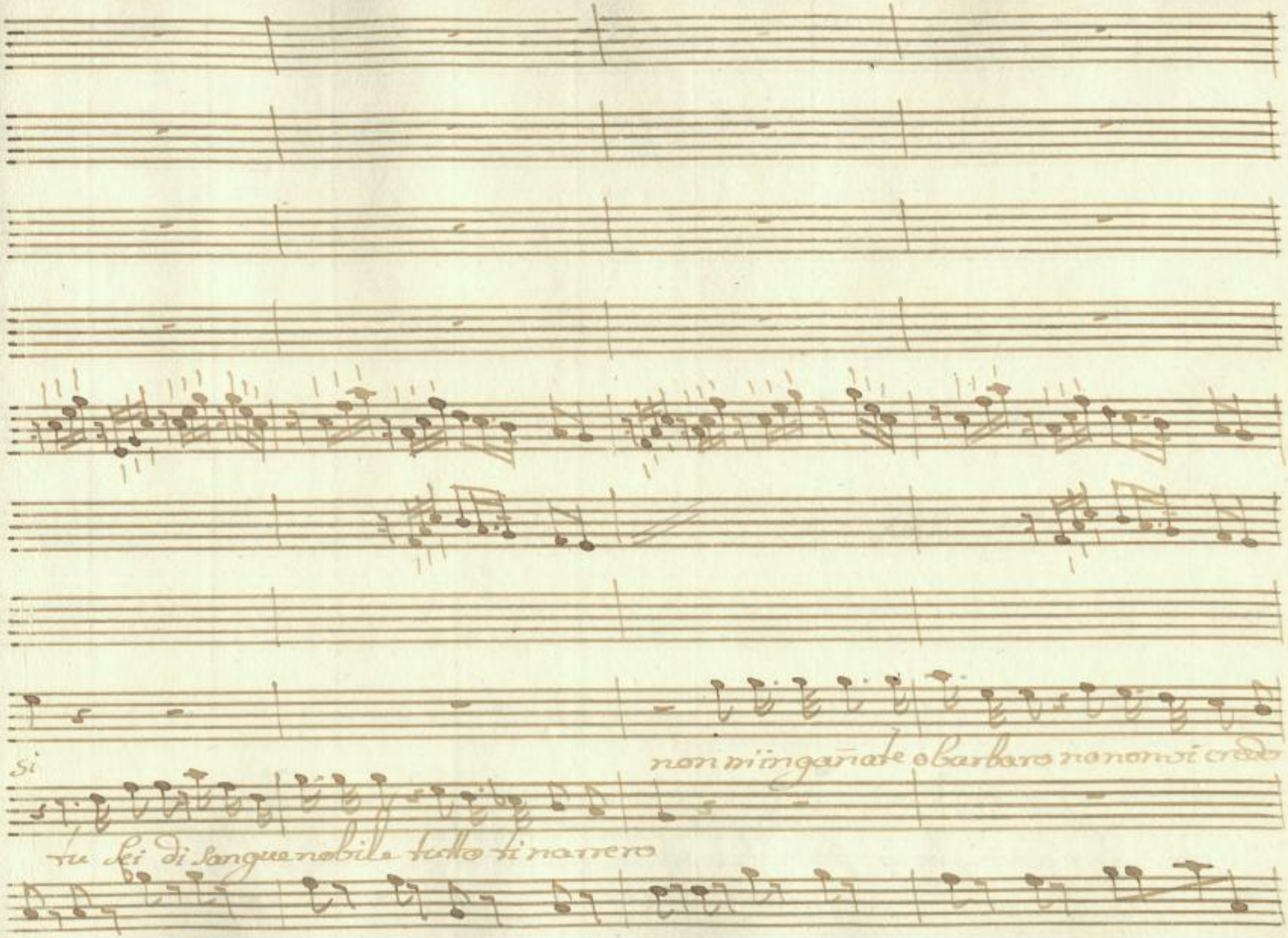

SLUB
Wir führen Wissen.
http://di... Semperoper Dresden
gefördert von der Deutschen Forschungsgemeinschaft
DFG

no

Andante

Sent'añi sono foste trovata qui abbandonata da un colonello

SLUB
Wir führen Wissen.
http://di... 78902601/410
Semperoper
Dresden
gefördert von der
Deutschen Forschungsgemeinschaft
DFG

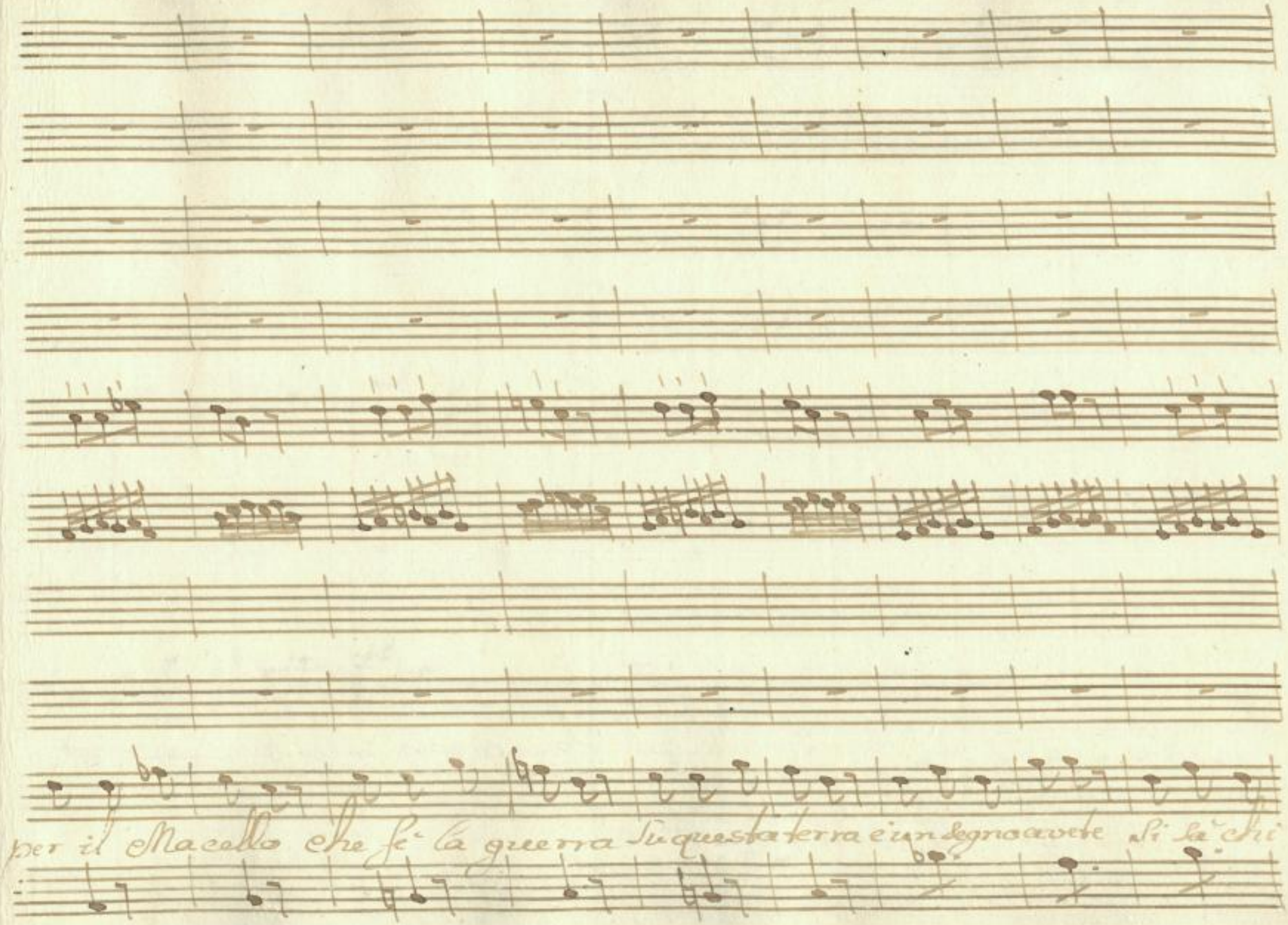

SLUB
Wir führen Wissen.
http://di... Semperoper Dresden
gefördert von der Deutschen Forschungsgemeinschaft DFG

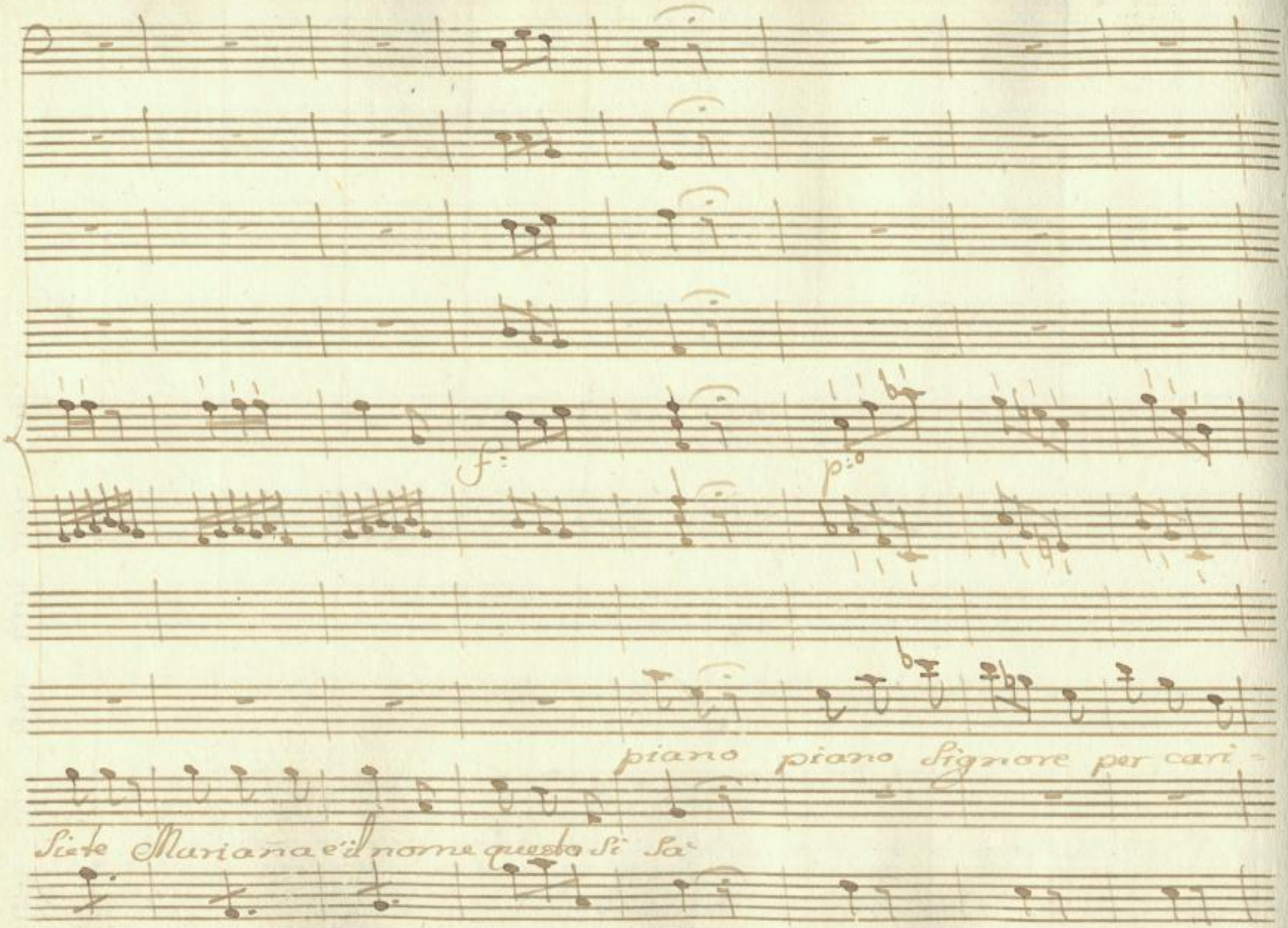

SLUB
Wir führen Wissen.
http://di... Semperoper Dresden
gefördert von der Deutschen Forschungsgemeinschaft DFG

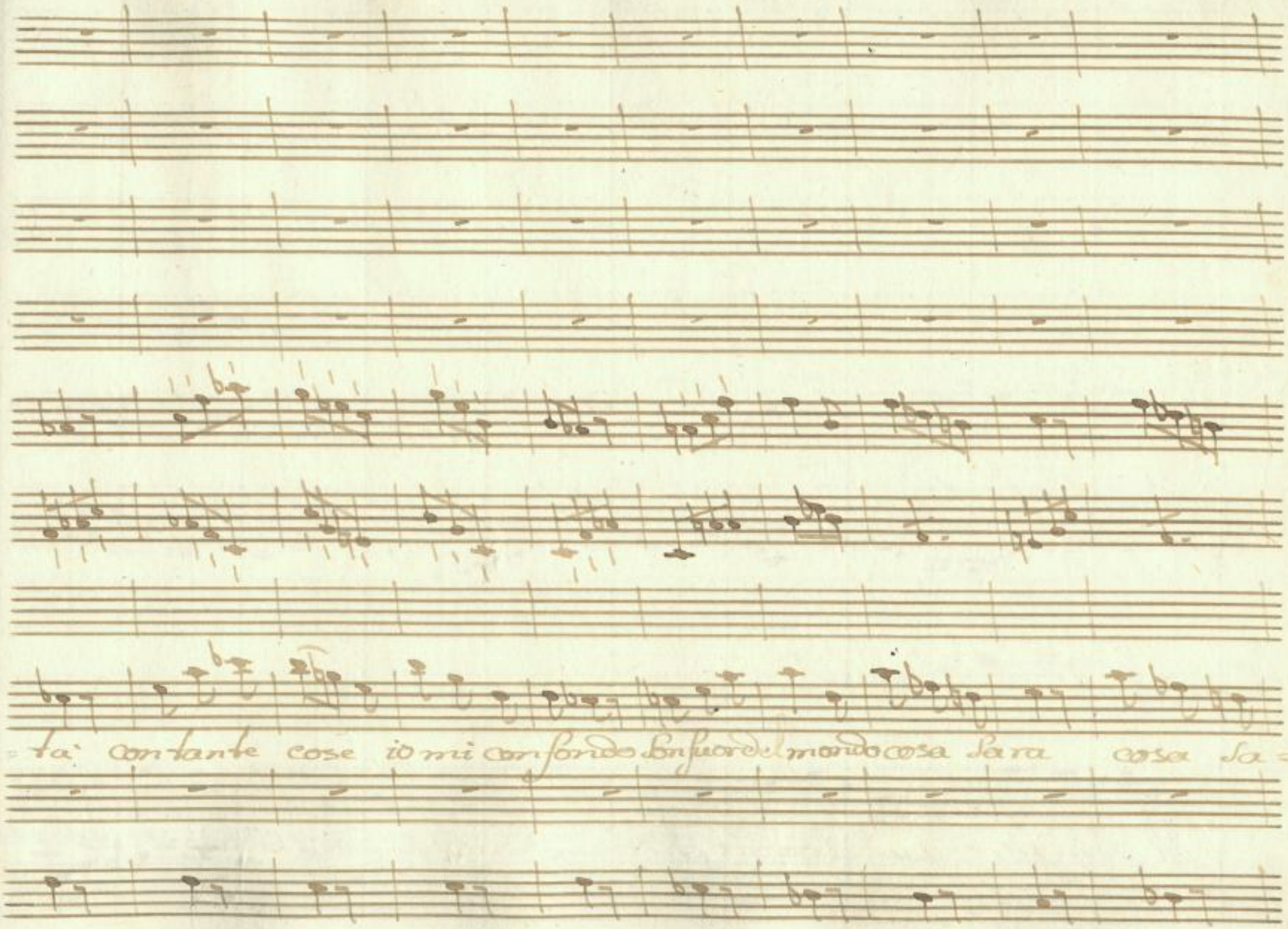

SLUB
Wir führen Wissen.
http://di... Semperoper Dresden
gefördert von der Deutschen Forschungsgemeinschaft DFG

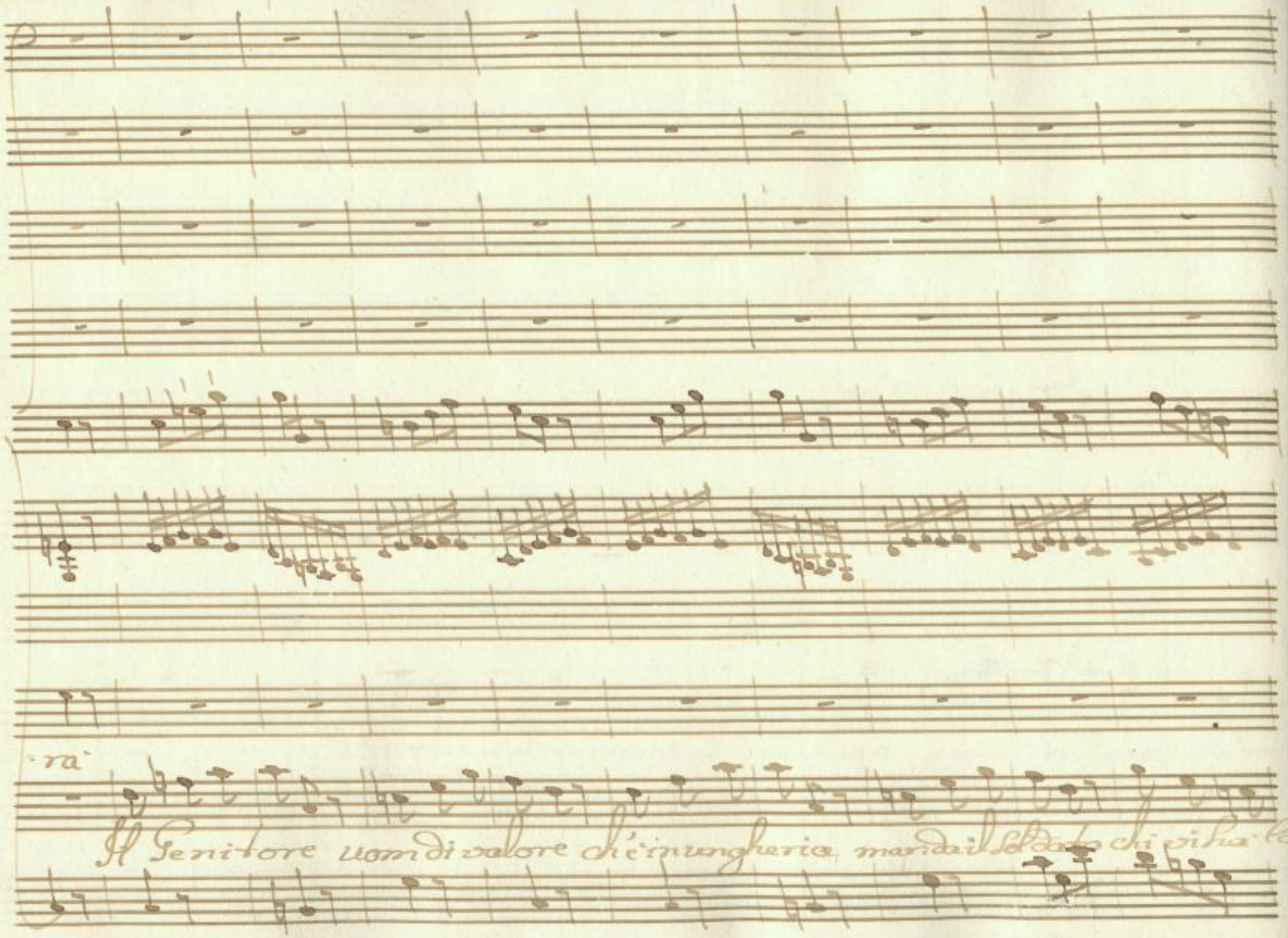

SLUB
Wir führen Wissen.
http://di... Semperoper Dresden
Sammelobjekt 1378902601/414
gefördert von der Deutschen Forschungsgemeinschaft
DFG

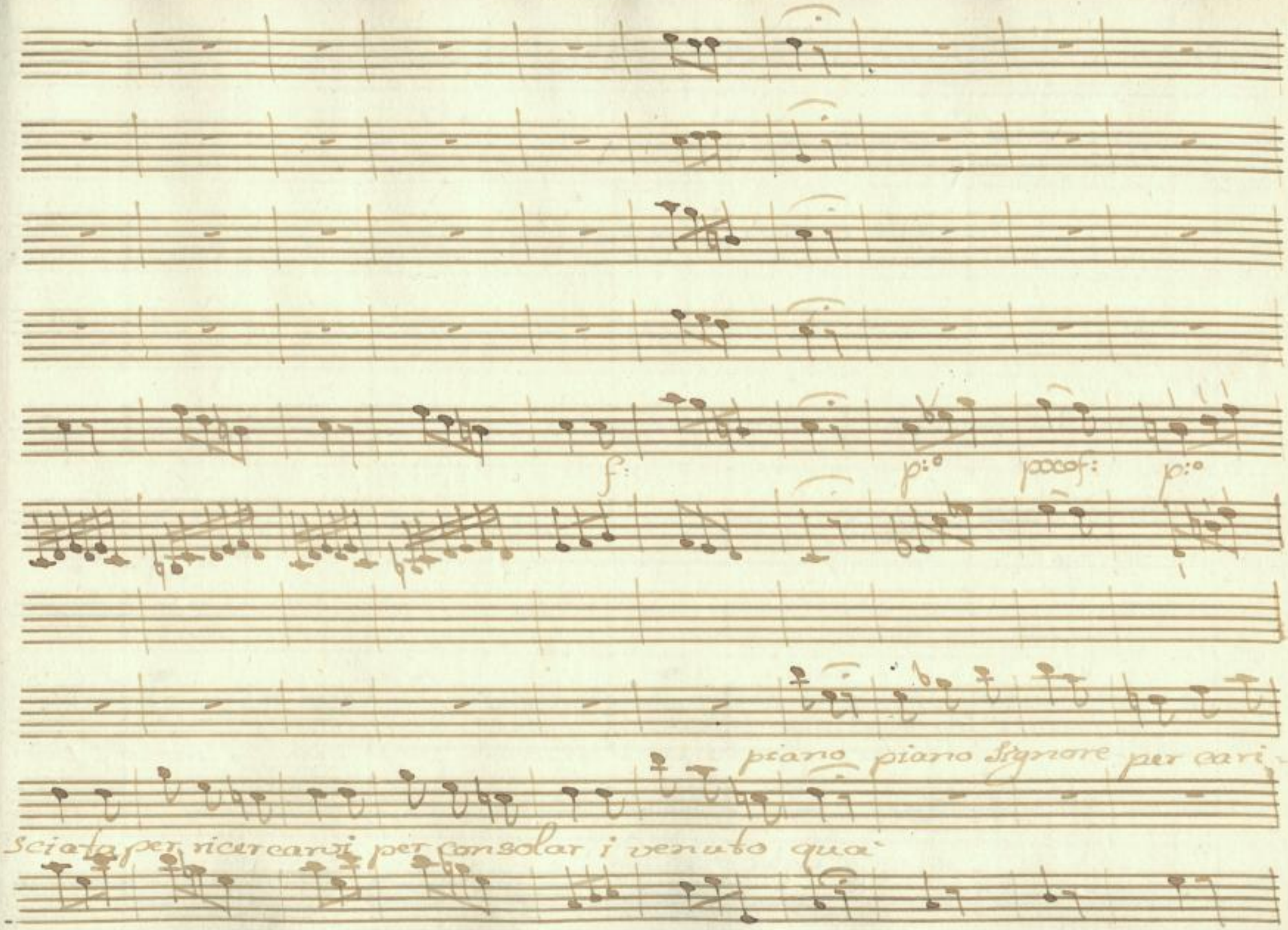

SLUB
Wir führen Wissen.
http://di... Semperoper Dresden
gefördert von der Deutschen Forschungsgemeinschaft
DFG

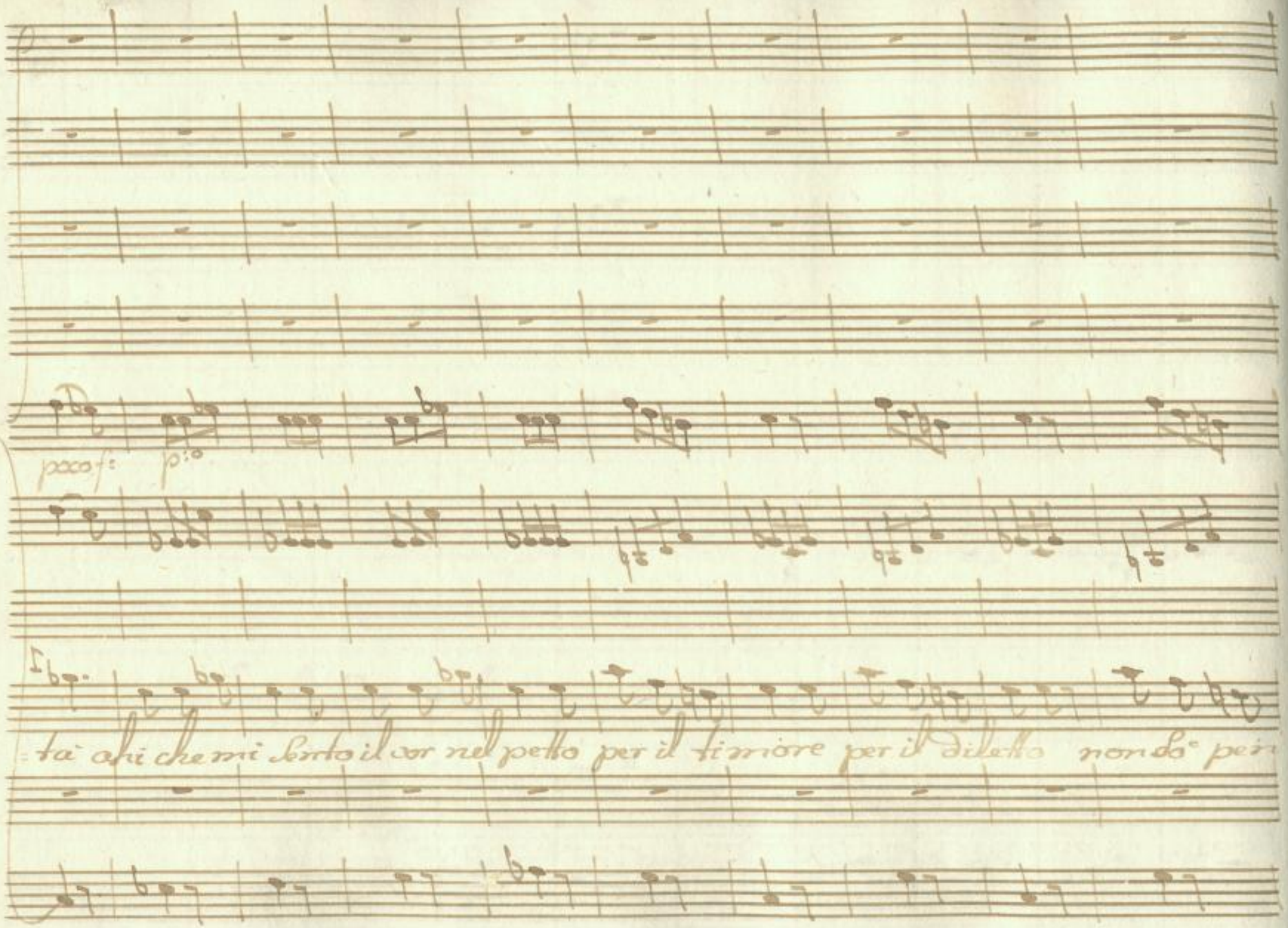

SLUB
Wir führen Wissen.
http://di... Semperoper Dresden
gefördert von der Deutschen Forschungsgemeinschaft DFG

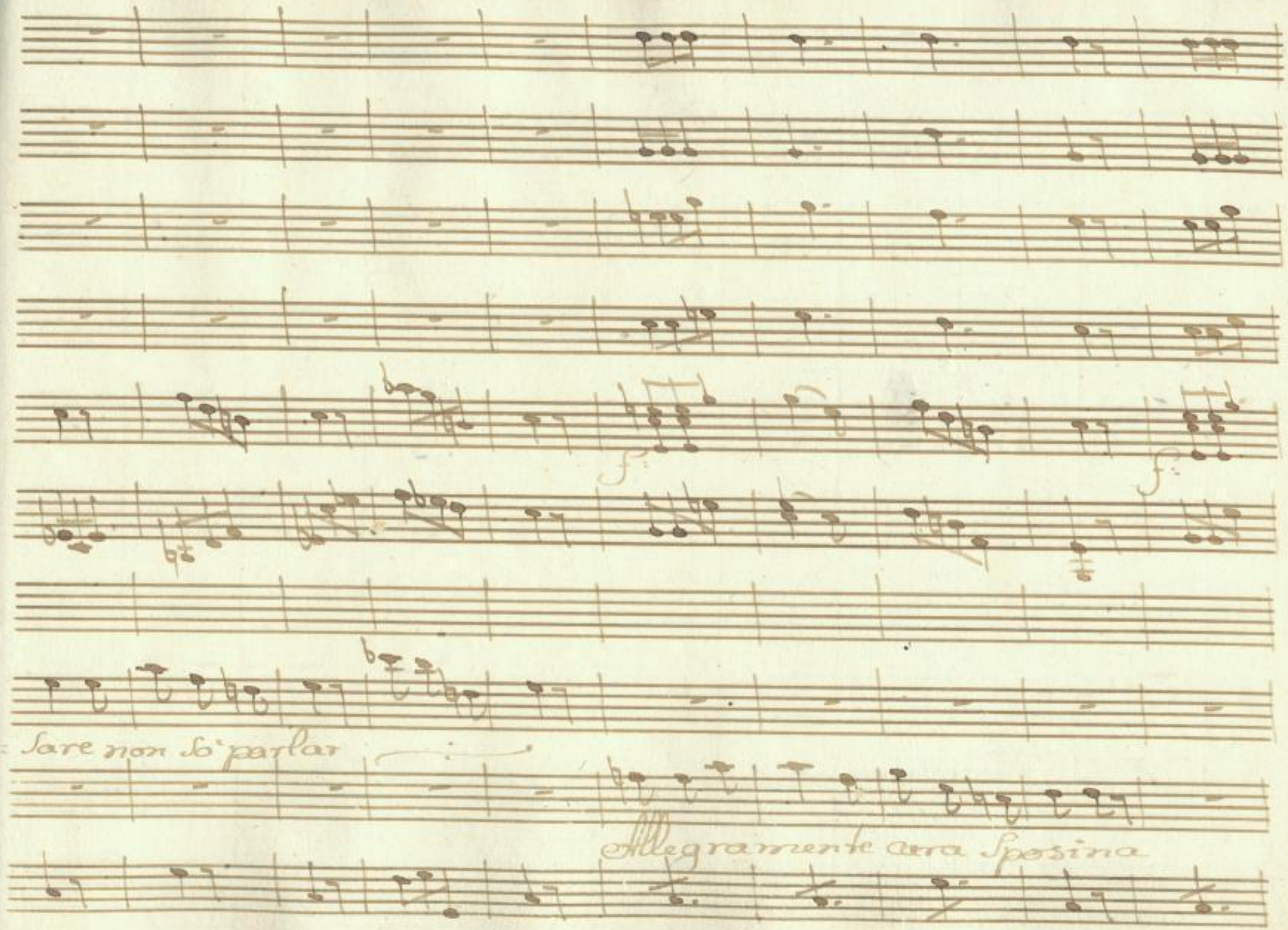

SLUB
Wir führen Wissen.
http://di... 78902601/417
Semperoper
Dresden
gefördert von der
Deutschen Forschungsgemeinschaft
DFG

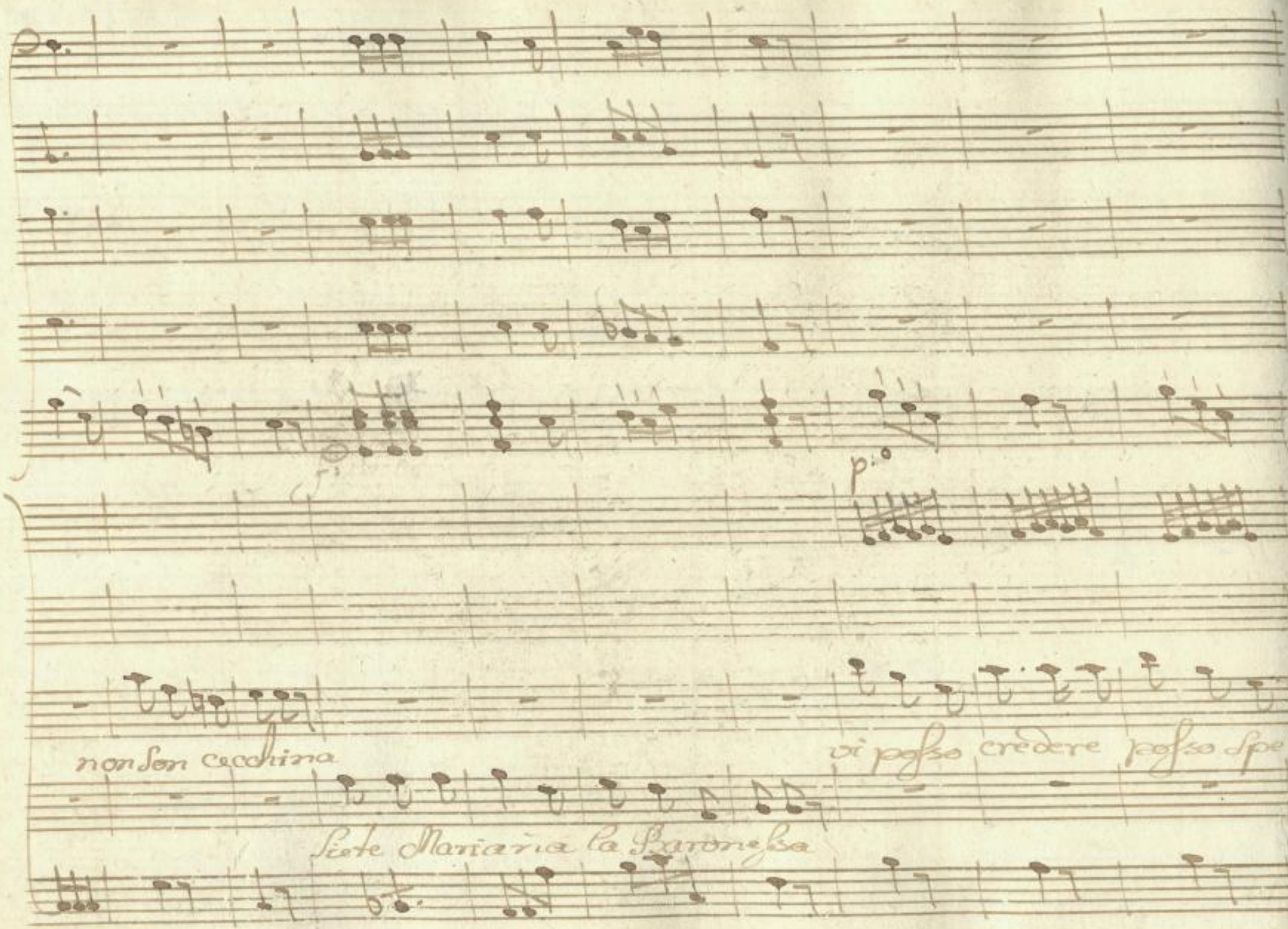

SLUB
Wir führen Wissen.
http://di... Semperoper Dresden
...78902601/418
gefördert von der Deutschen Forschungsgemeinschaft
DFG

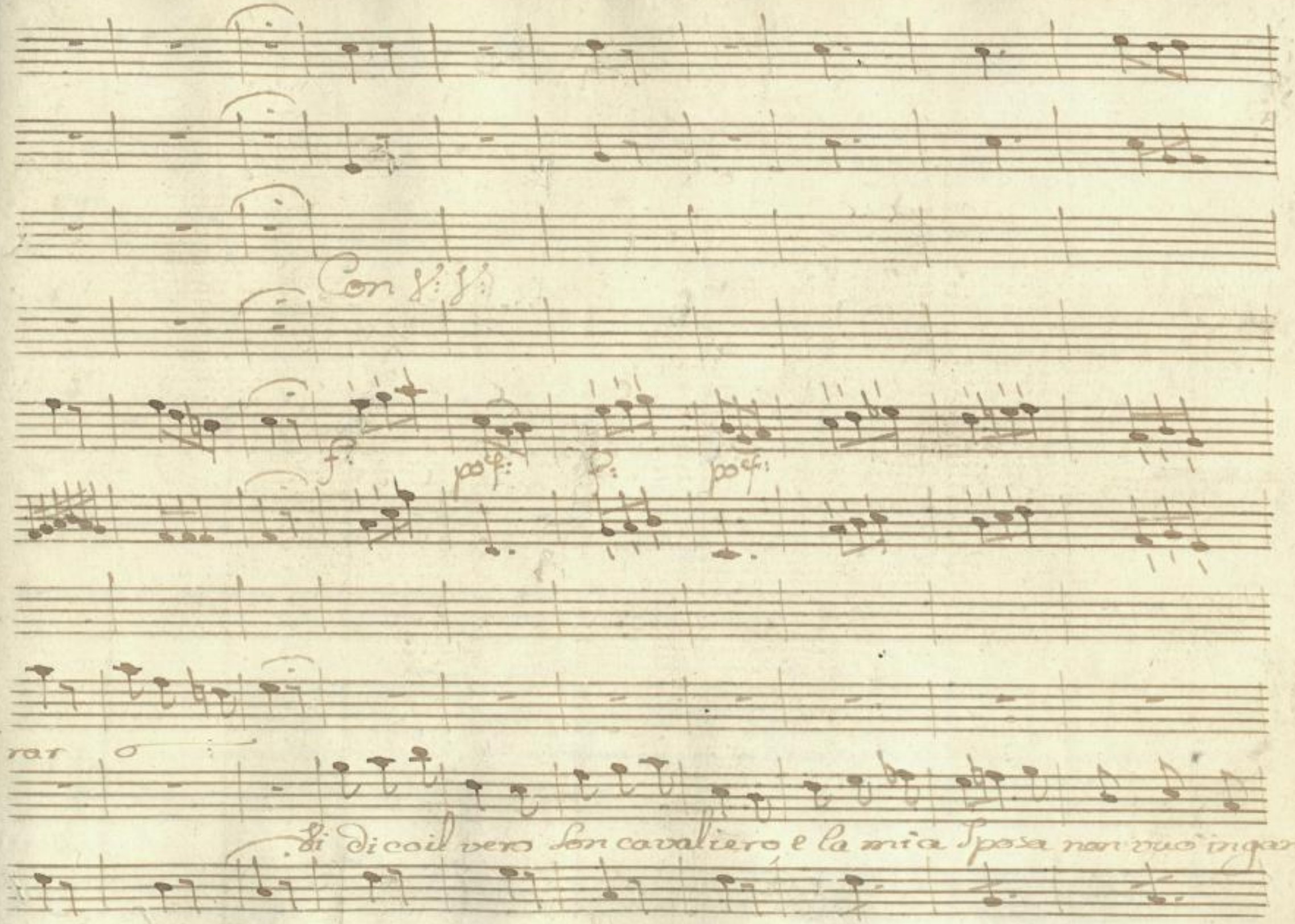

SLUB
Wir führen Wissen.
http://di... Semperoper Dresden
Dresden
gefördert von der Deutschen Forschungsgemeinschaft
DFG

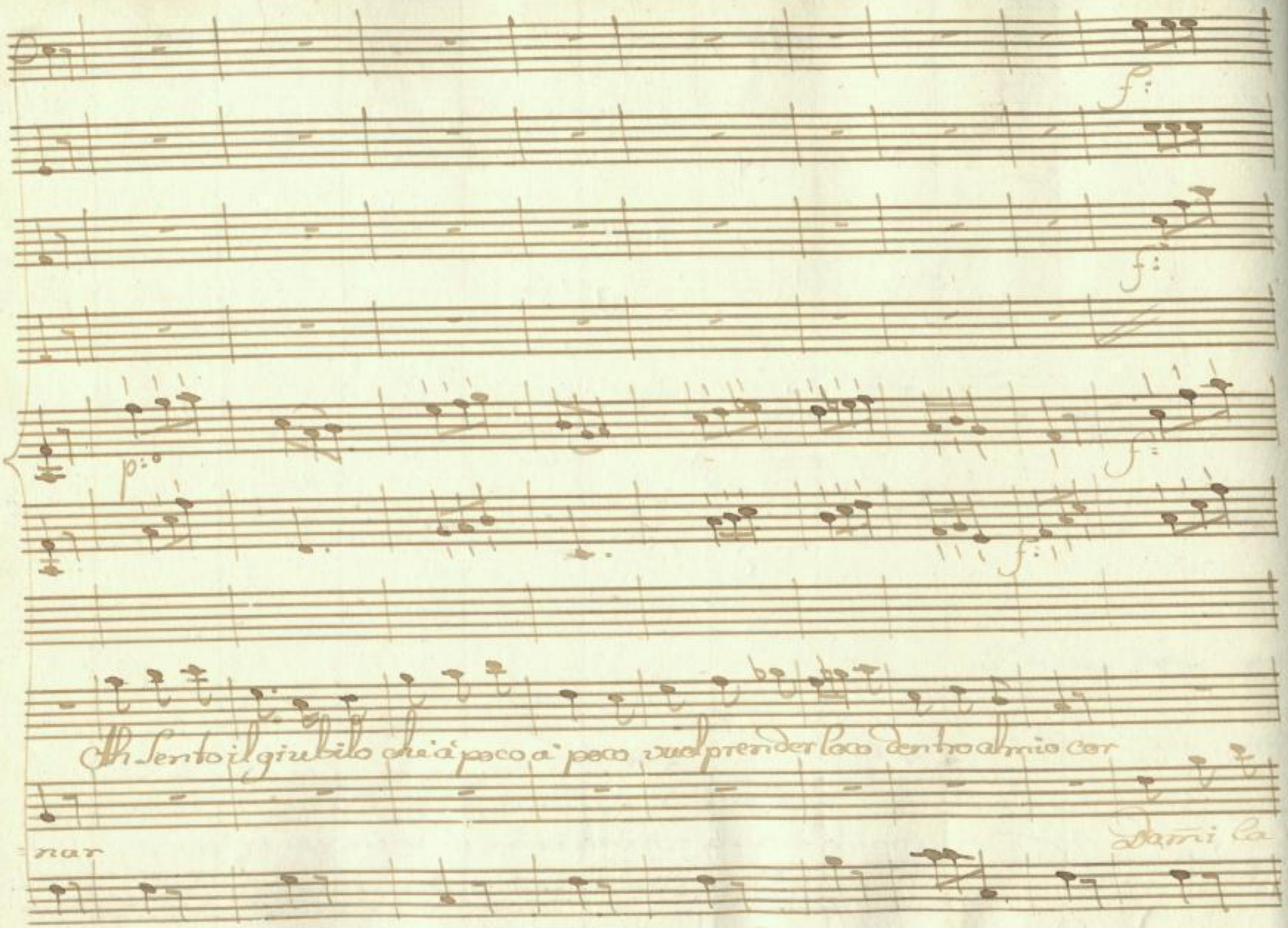

SLUB
Wir führen Wissen.
http://di... Semperoper Dresden
gefördert von der Deutschen Forschungsgemeinschaft DFG

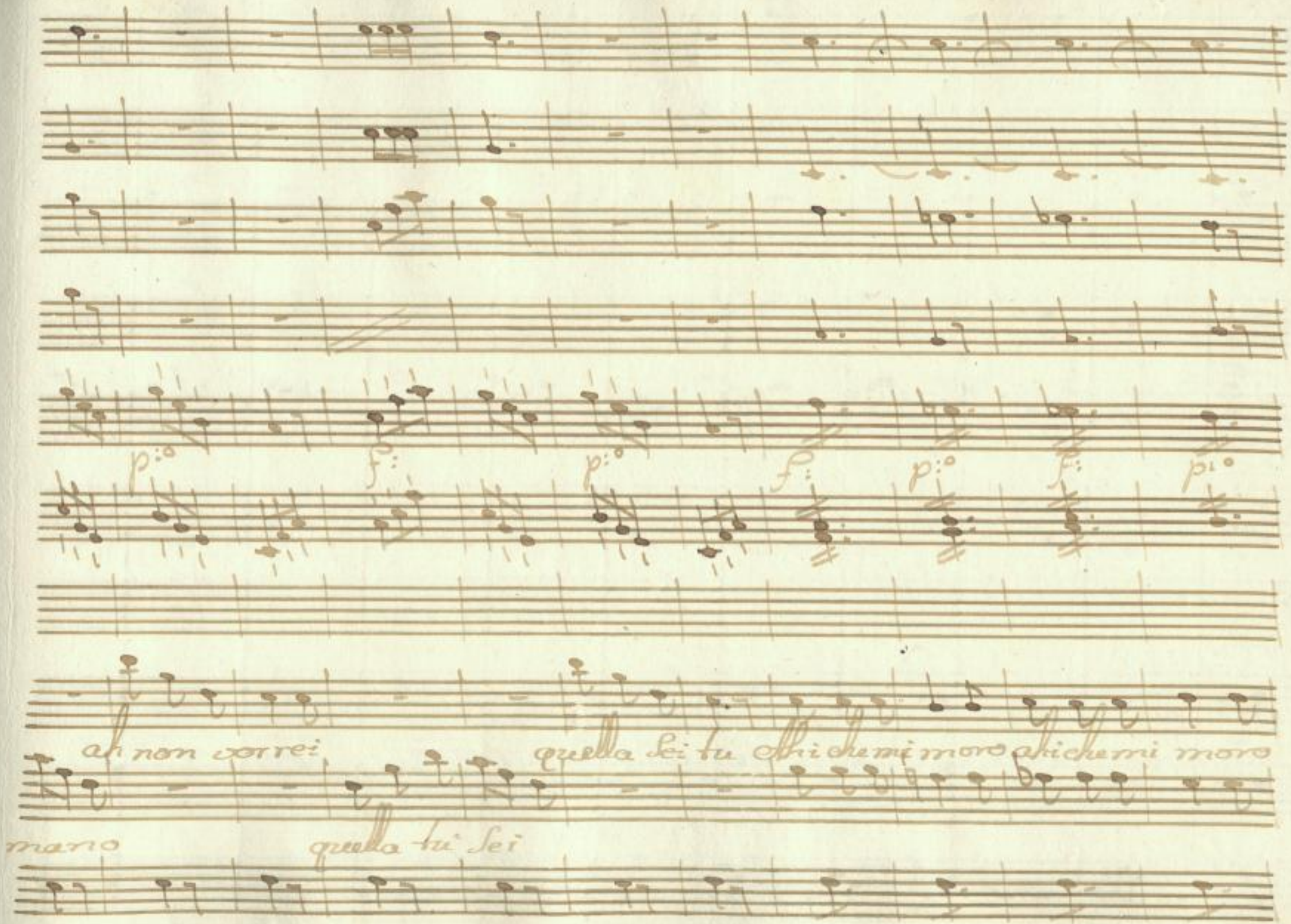

SLUB
Wir führen Wissen.
http://di... Semperoper Dresden
gefördert von der Deutschen Forschungsgemeinschaft DFG

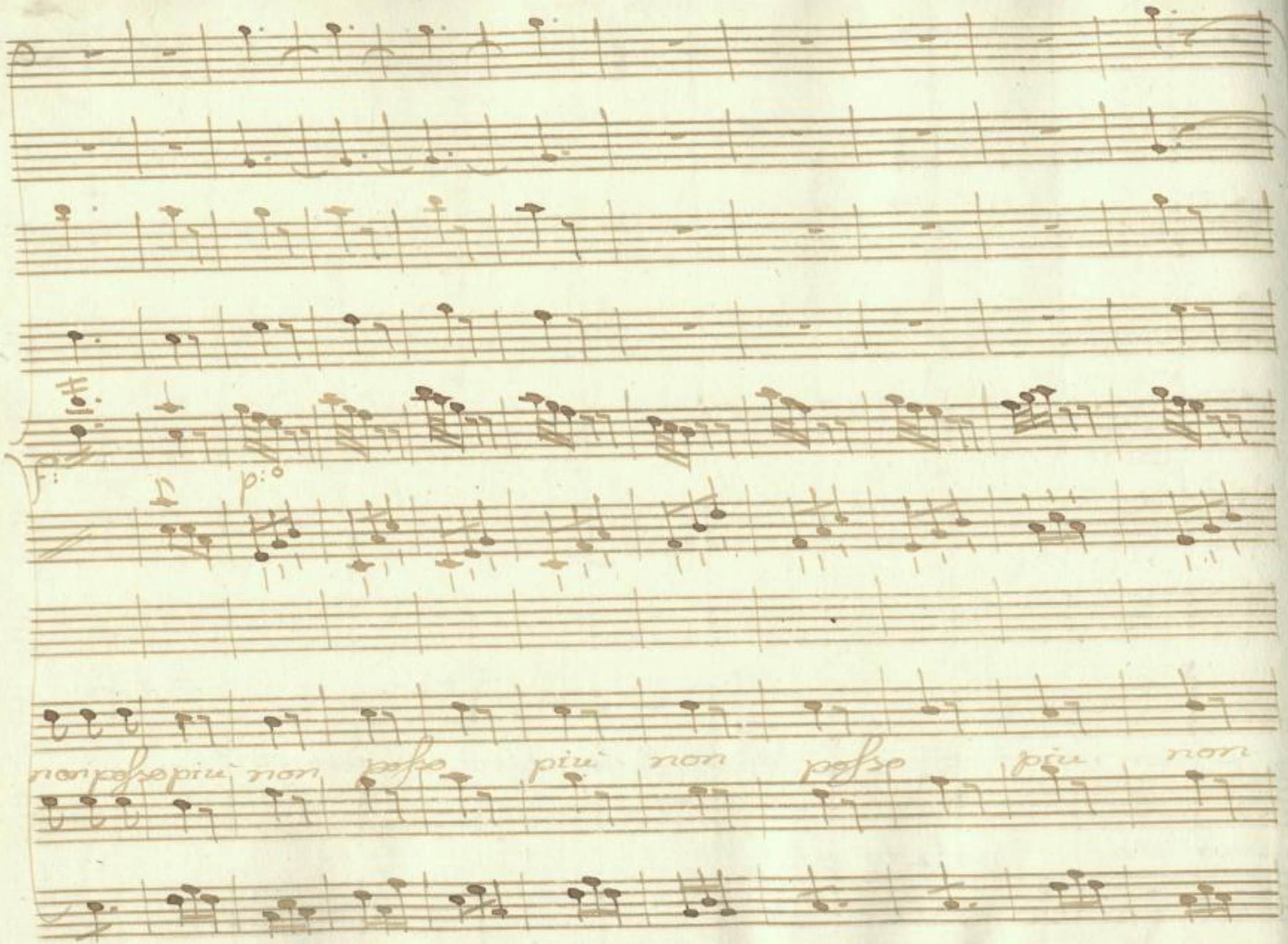

SLUB
Wir führen Wissen.
http://di... Semperoper Dresden
gefördert von der Deutschen Forschungsgemeinschaft DFG

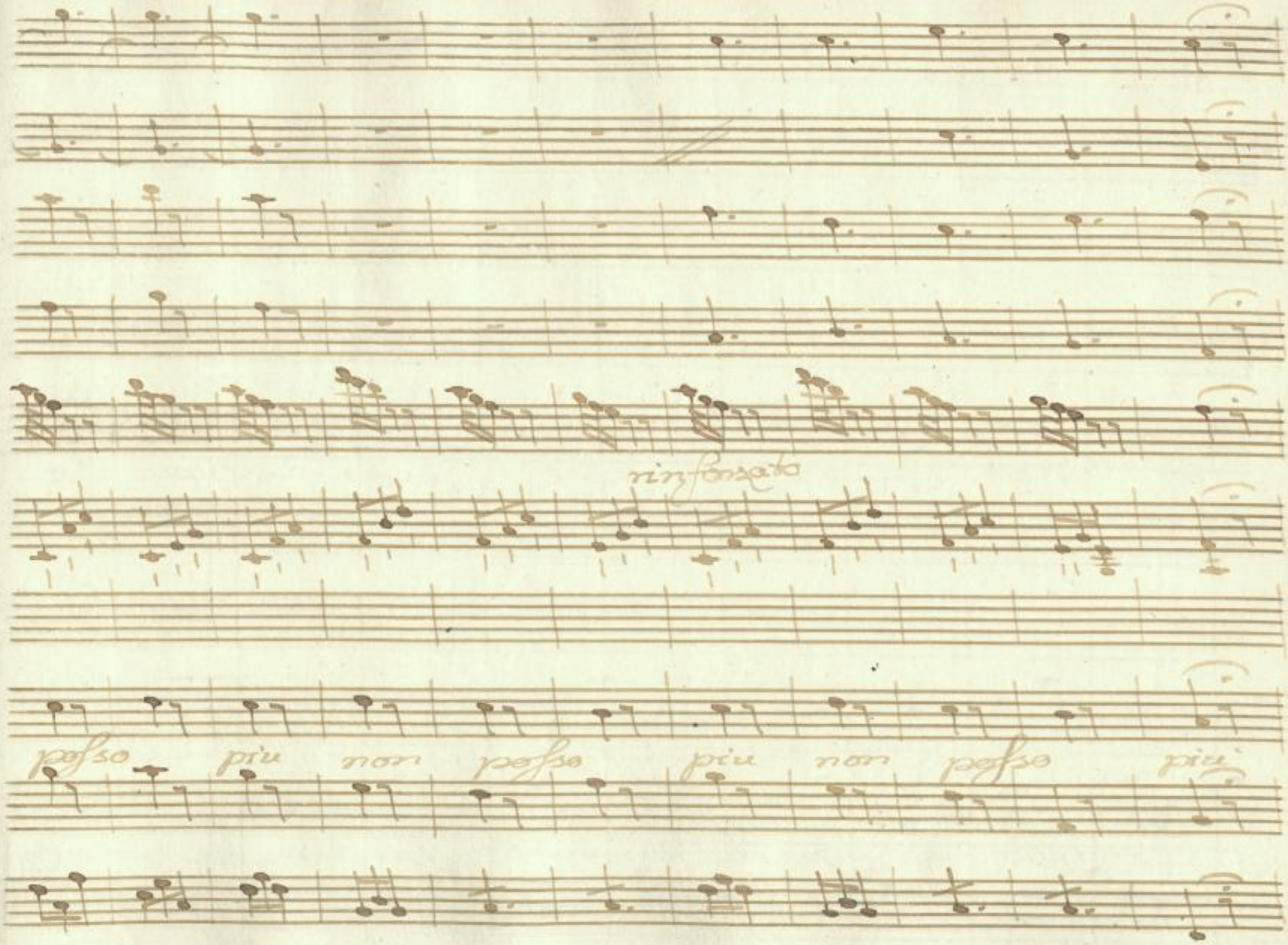

SLUB
Wir führen Wissen.
http://di... Semperoper Dresden
...378902601/423
gefördert von der Deutschen Forschungsgemeinschaft
DFG

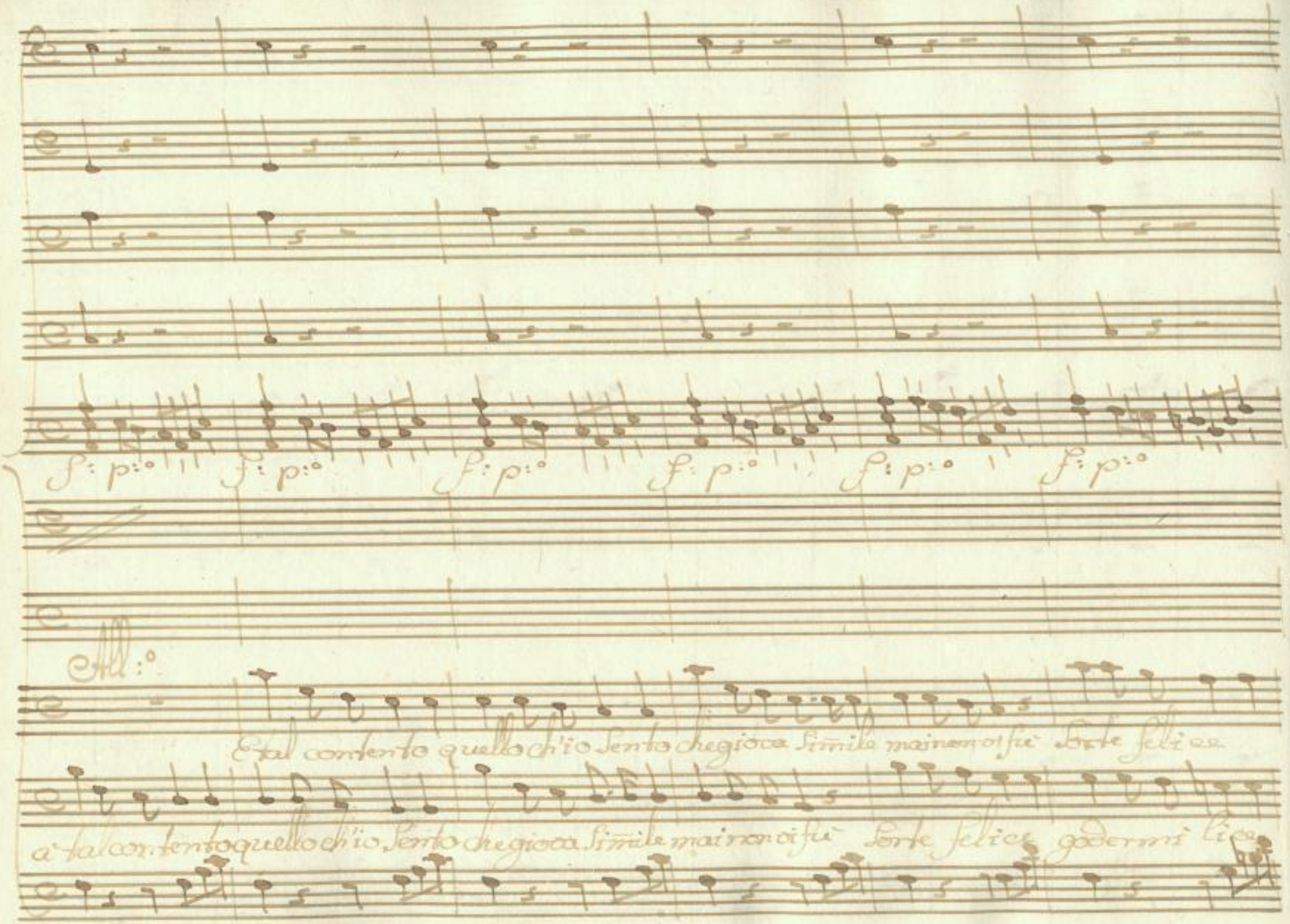

SLUB
Wir führen Wissen.
http://di... Semperoper Dresden
Sempere/...78902601/424
gefördert von der Deutschen Forschungsgemeinschaft
DFG

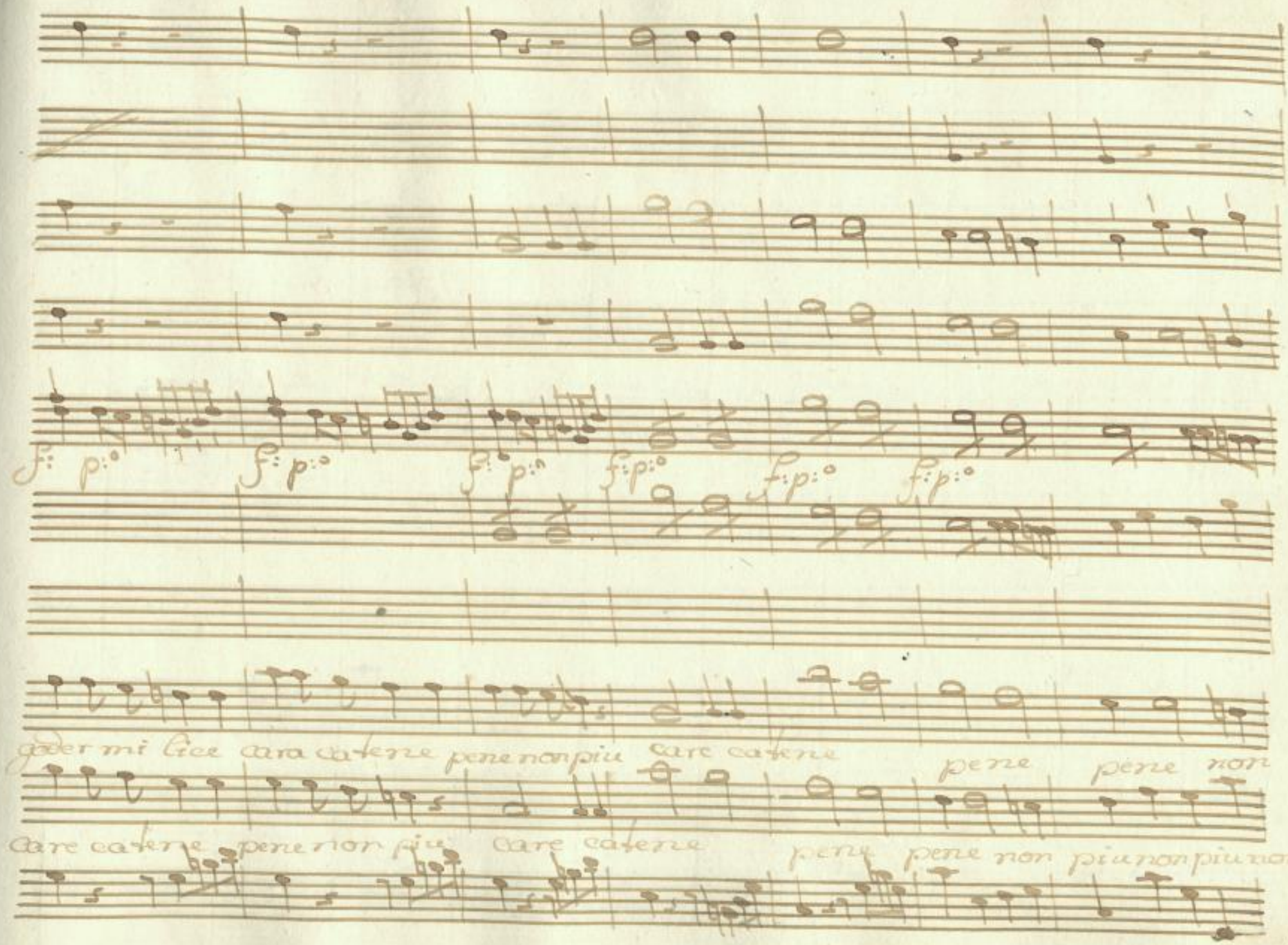

SLUB
Wir führen Wissen.
http://di... Semperoper Dresden
...78902601/425
gefördert von der Deutschen Forschungsgemeinschaft
DFG

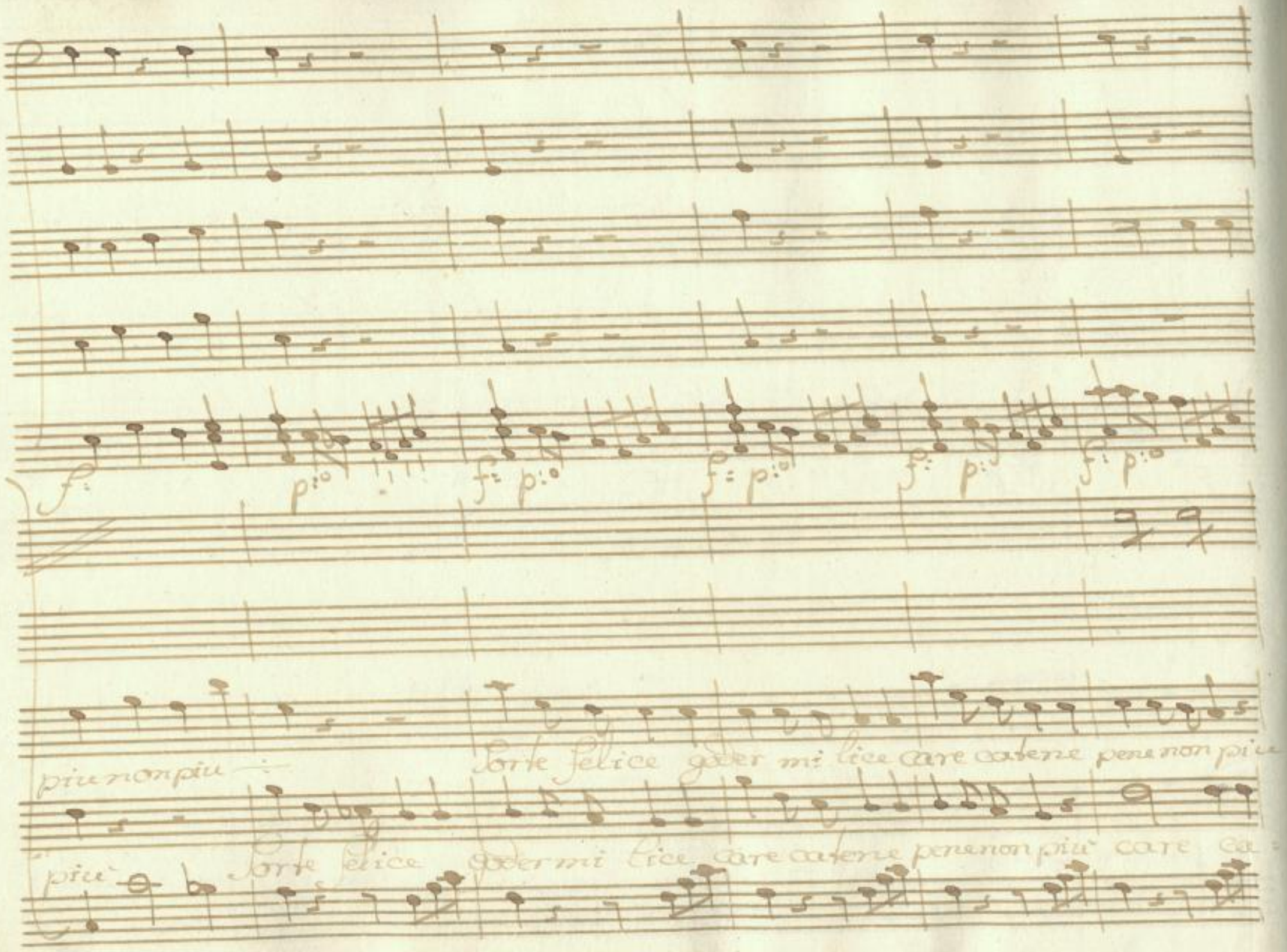

SLUB
Wir führen Wissen.
http://di... Semperoper Dresden
...78902601/426
gefördert von der Deutschen Forschungsgemeinschaft
DFG

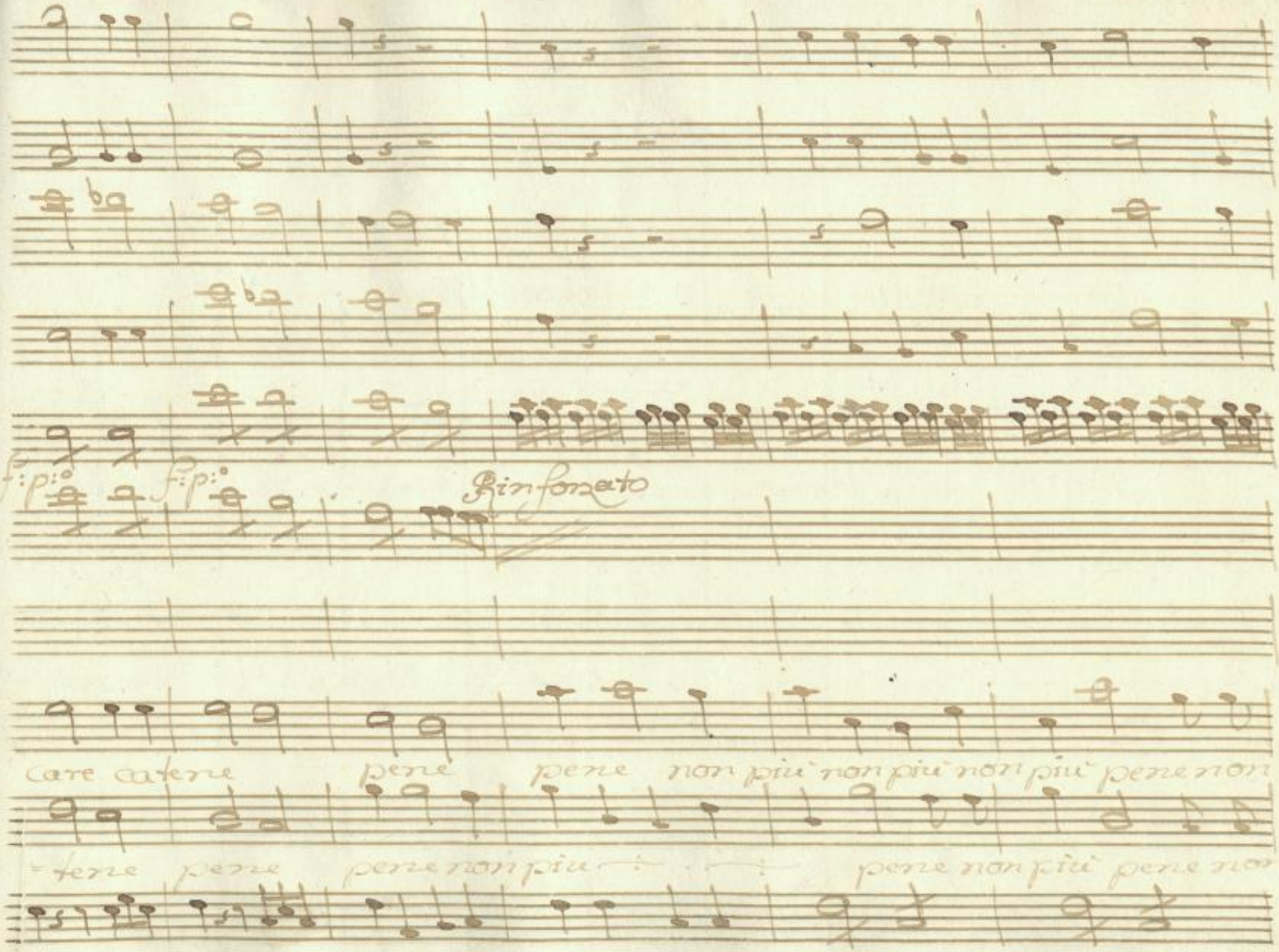

SLUB
Wir führen Wissen.
http://di... Semperoper Dresden
Sempere... 378902601/427
gefördert von der Deutschen Forschungsgemeinschaft
DFG

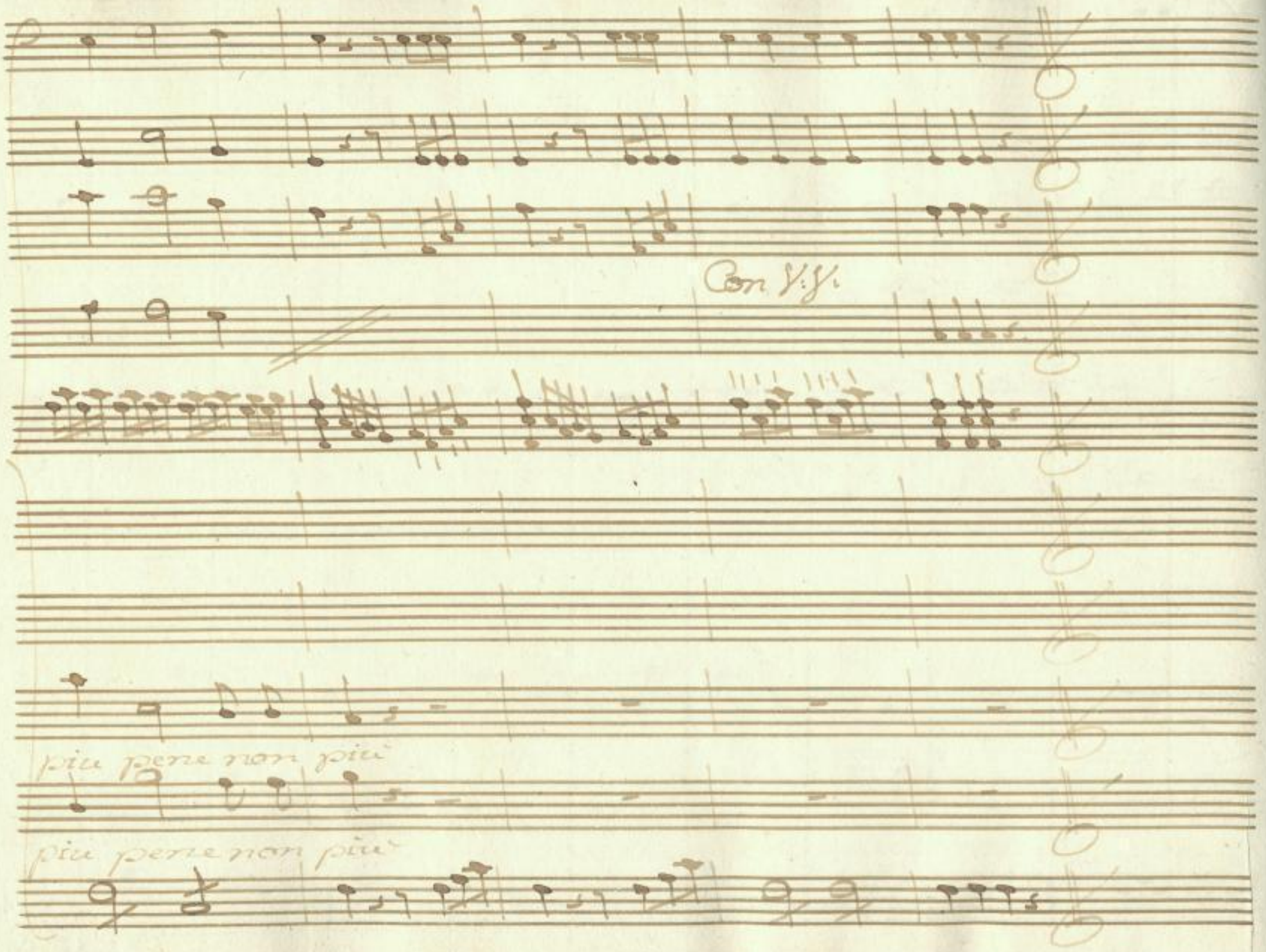

SLUB
Wir führen Wissen.
http://di... Semperoper Dresden
gefördert von der Deutschen Forschungsgemeinschaft
DFG

Scena III

Tutti

La Mar:

Possibil che c'inganni il Marchese così

Sand:

So ci Scometto un occhio che nasce questo caso

Sand:

ed'io Sig-

La Mar:

nora ci Scometto il naso Sarebbe un enormissima vil-

Sand:

ta Eccolo ch'egli vien

La Mar:

Si Sentirà

SLUB Wir führen Wissen. http://di... Semperoper Dresden 378902601/429 gefördert von der Deutschen Forschungsgemeinschaft DFG

La Mar:

Animo tutto è pronto e in questo giorno ha da compir il vostro Spo-

Il Mar:

Salizio dov'è la vostra Sposa Signora non temete non i

La Mar:

molto con tan la vederete Marcesso Se il pensiere aveste di Scher-

Il Mar:

zar Son cavaliere aprasi quella porta venga fuori la mia

La Mar:

Sposa ale mana Baronesse Mariana Voi cavalier

SLUB Wir führen Wissen. http://di... Semperoper Dresden 378902601/430 gefördert von der Deutschen Forschungsgemeinschaft DFG

Mar:

Son cavalier d'onore quest'è la dama, e ch'io mentir non soglio

Sayl:

Leggere: le le prove in questo foglio E chi non star fi-

Lan:

z dato je tartaiffe profar da buon soldato Io lo

La Mar:

credo Signor Lo credo anch'io E Ben Mengotto mio

Men:

La Mar:

cosa ne dici tu Se inisposo mi, vuoi tocca pur Su ve-

SLUB Wir führen Wissen. http://dig... Sempre per Dresden gefördert von der Deutschen Forschungsgemeinschaft DFG

Il Mar:

Duto hò quanto basta che si poi tutto vero Maraviglio di voi son cau

Tagl:

liero jè star taice onorate e à mio fianco portar spada sol-

La Mar:

dato non piu non piu m'acchetto si sposatela pur che ogn'un n'è

Cec:

Lieto Ah Signori vorrei far i doveri miei mà hò ancora

il cuore fra le gioia confusa e frà il timore

Segue Finale

426

SLUB Wir führen Wissen. http://di... Semperoper Dresden 378902601/432 gefördert von der Deutschen Forschungsgemeinschaft DFG

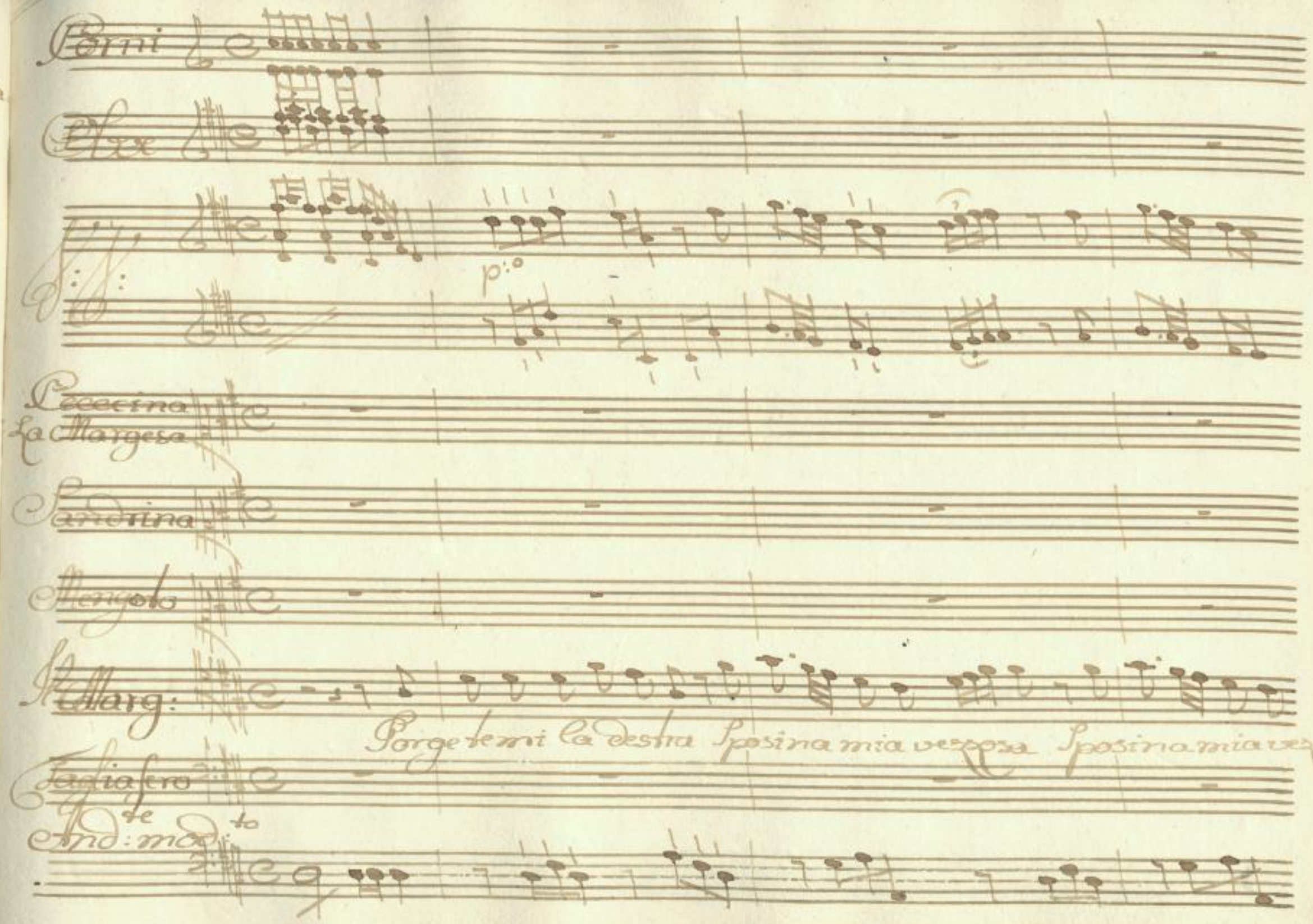

SLUB
Wir führen Wissen.
http://di... Semperoper Dresden
...378902601/433
gefördert von der Deutschen Forschungsgemeinschaft
DFG

p:

Pec:

Sarò felice Sposa Sarò felice Sposa ma umile ognor Sarò ognor Sa-

zosa

SLUB
Wir führen Wissen.
http://di... Semperoper Dresden
...78902601/434
gefördert von der Deutschen Forschungsgemeinschaft
DFG

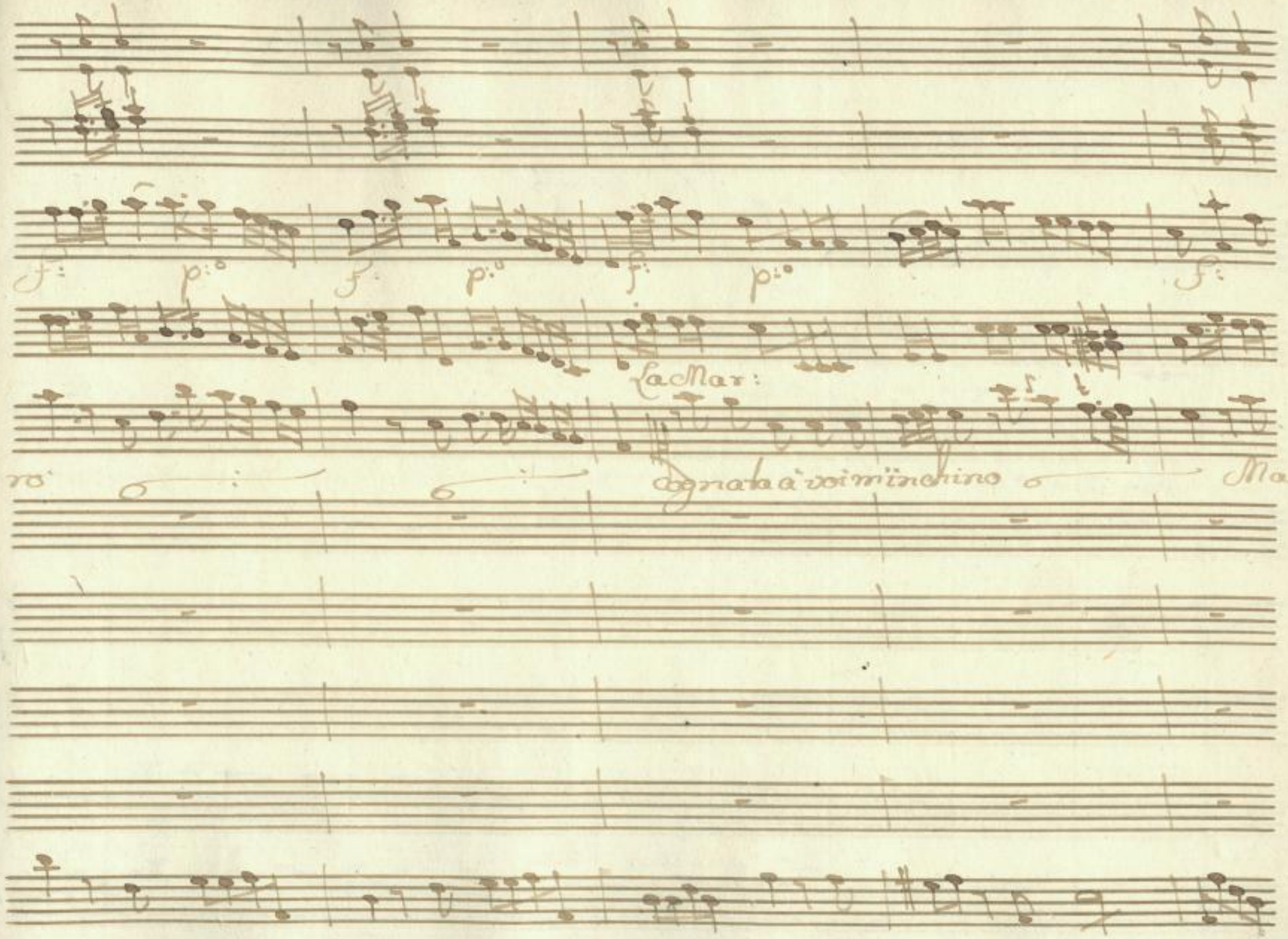

SLUB
Wir führen Wissen.
http://di... Semperoper Dresden
...78902601/435
gefördert von der Deutschen Forschungsgemeinschaft
DFG

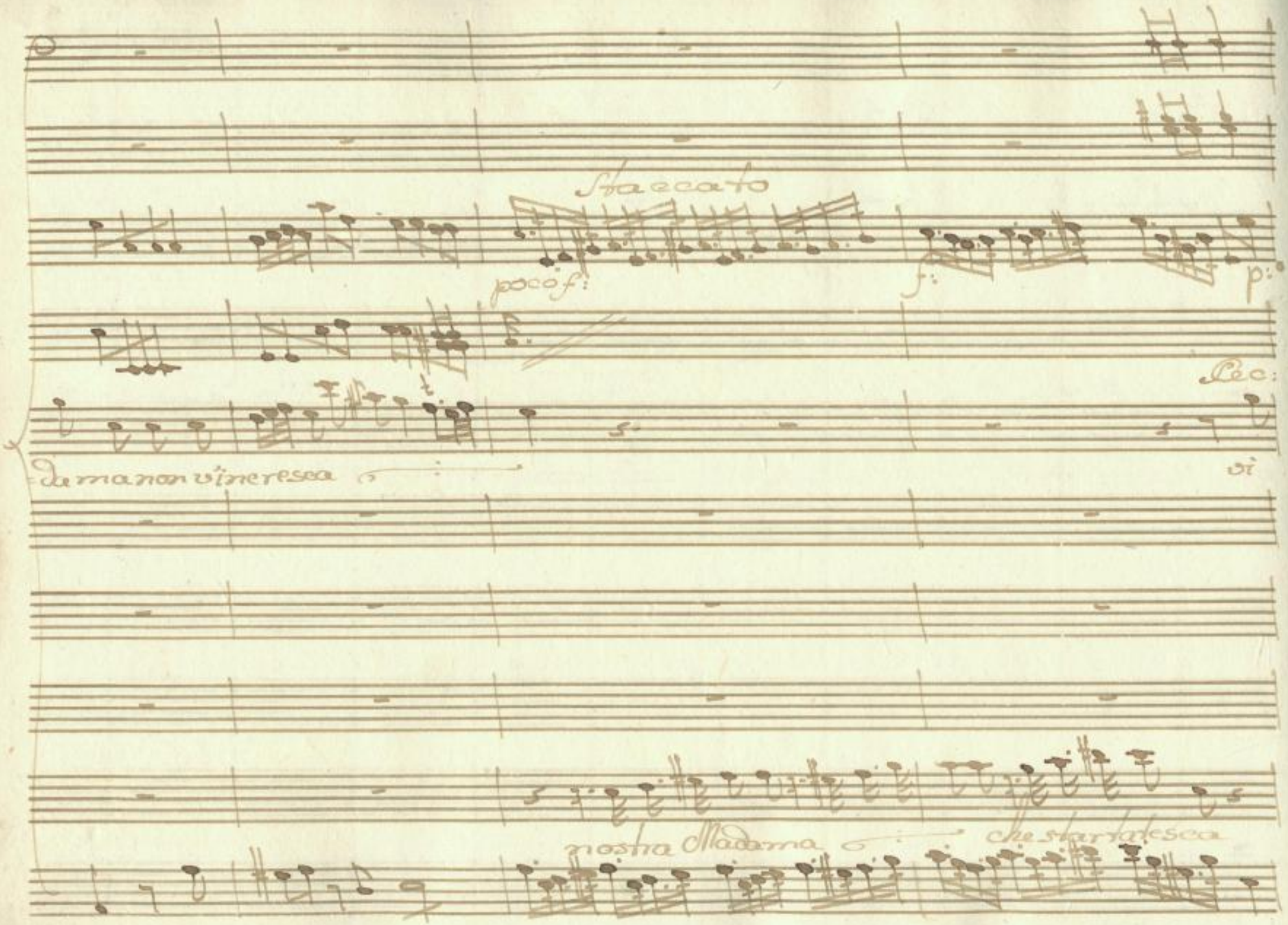

SLUB
Wir führen Wissen.
http://di... Semperoper Dresden
Sempervoper 378902601/436
gefördert von der Deutschen Forschungsgemeinschaft
DFG

p:o sf: p:o sf: sf: p:o sf:

prego à perdonarmi, e amarmi di buon cor amarmi, e amarmi di buon cor E a=

SLUB Wir führen Wissen. http://di... Semperoper Dresden 378902601/437 gefördert von der Deutschen Forschungsgemeinschaft DFG

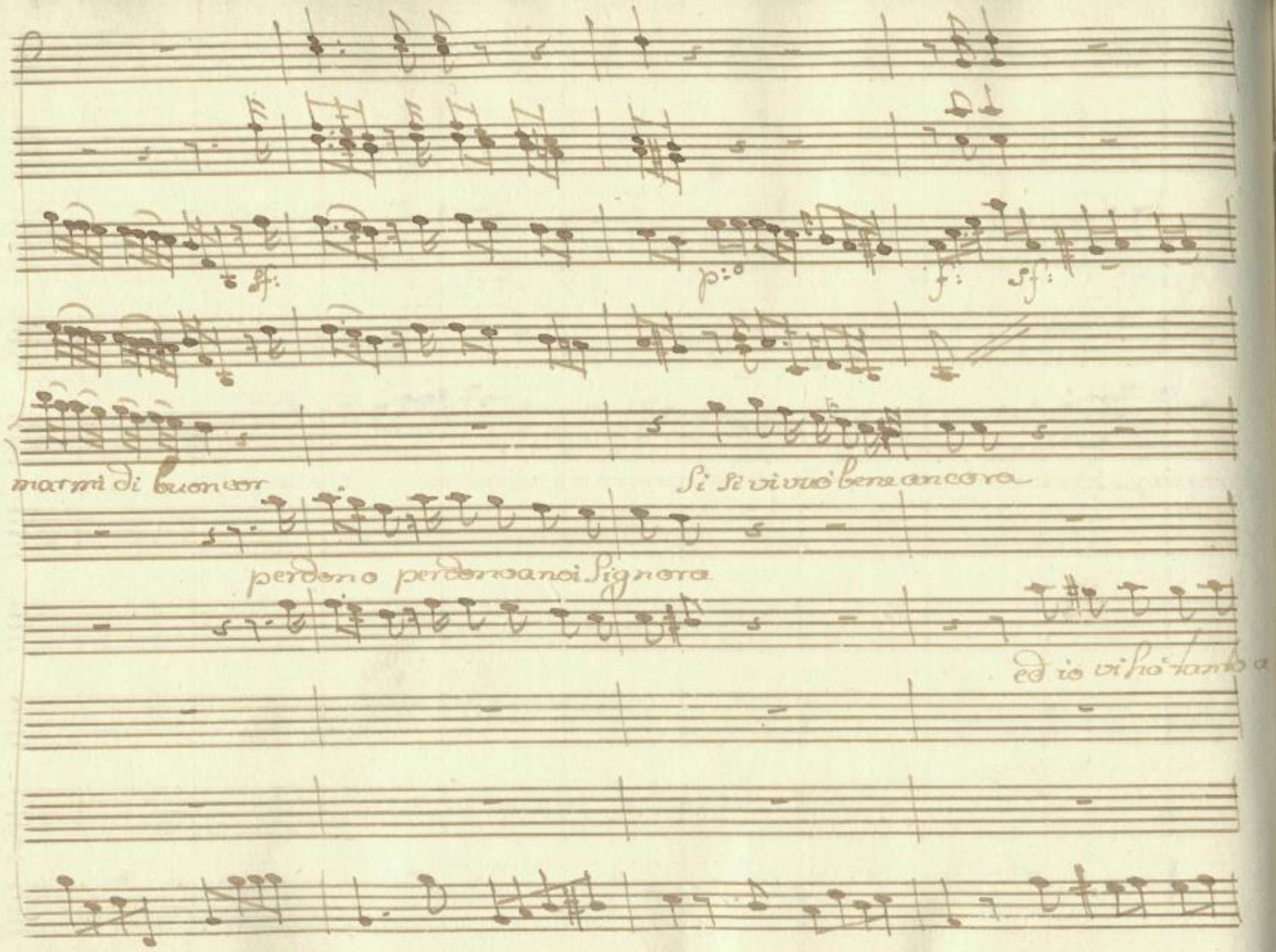

SLUB
Wir führen Wissen.
http://di... Semperoper Dresden
...78902601/438
gefördert von der Deutschen Forschungsgemeinschaft
DFG

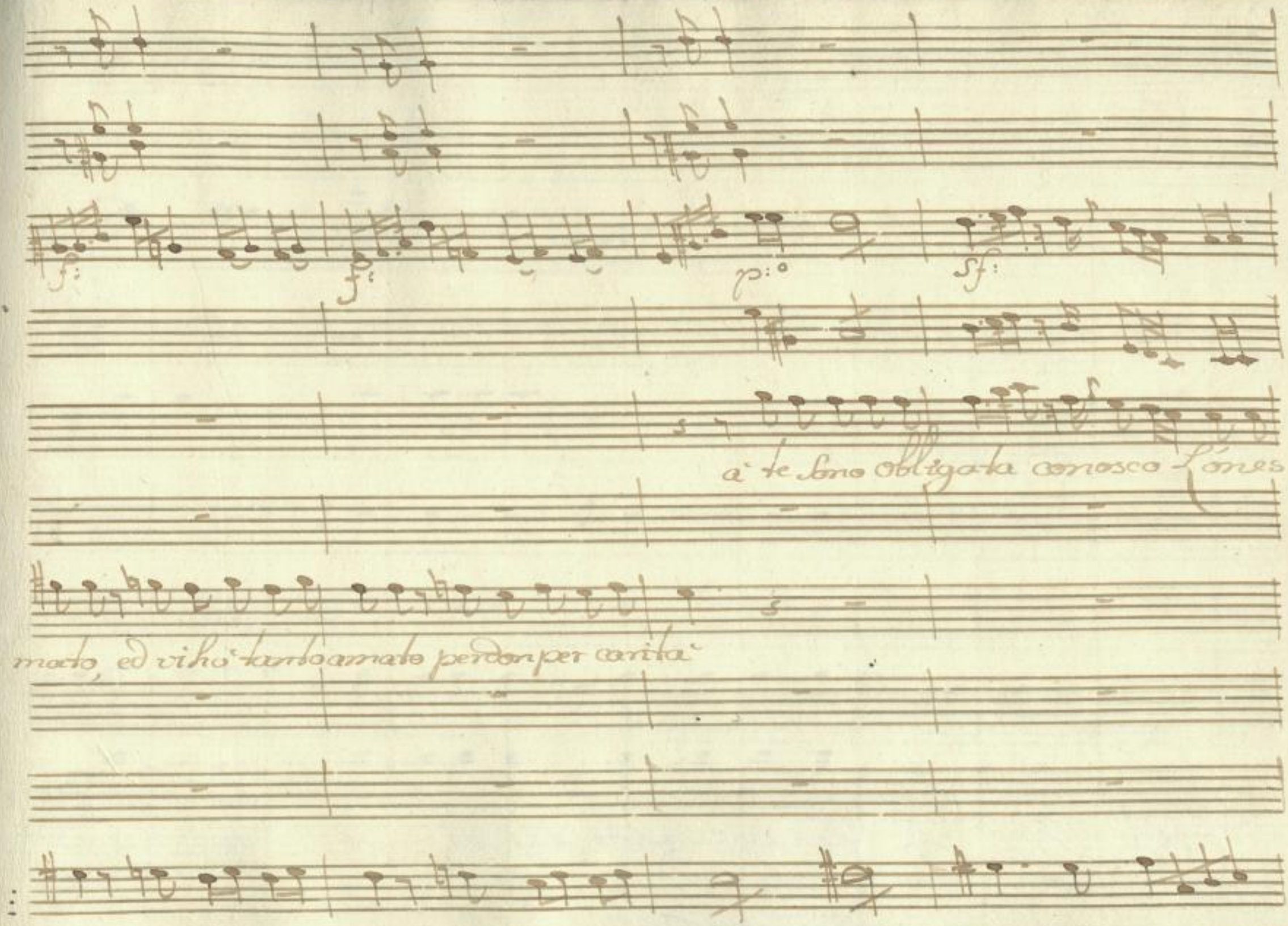

SLUB
Wir führen Wissen.
http://di... Semperoper Dresden
...78902601/439
gefördert von der Deutschen Forschungsgemeinschaft
DFG

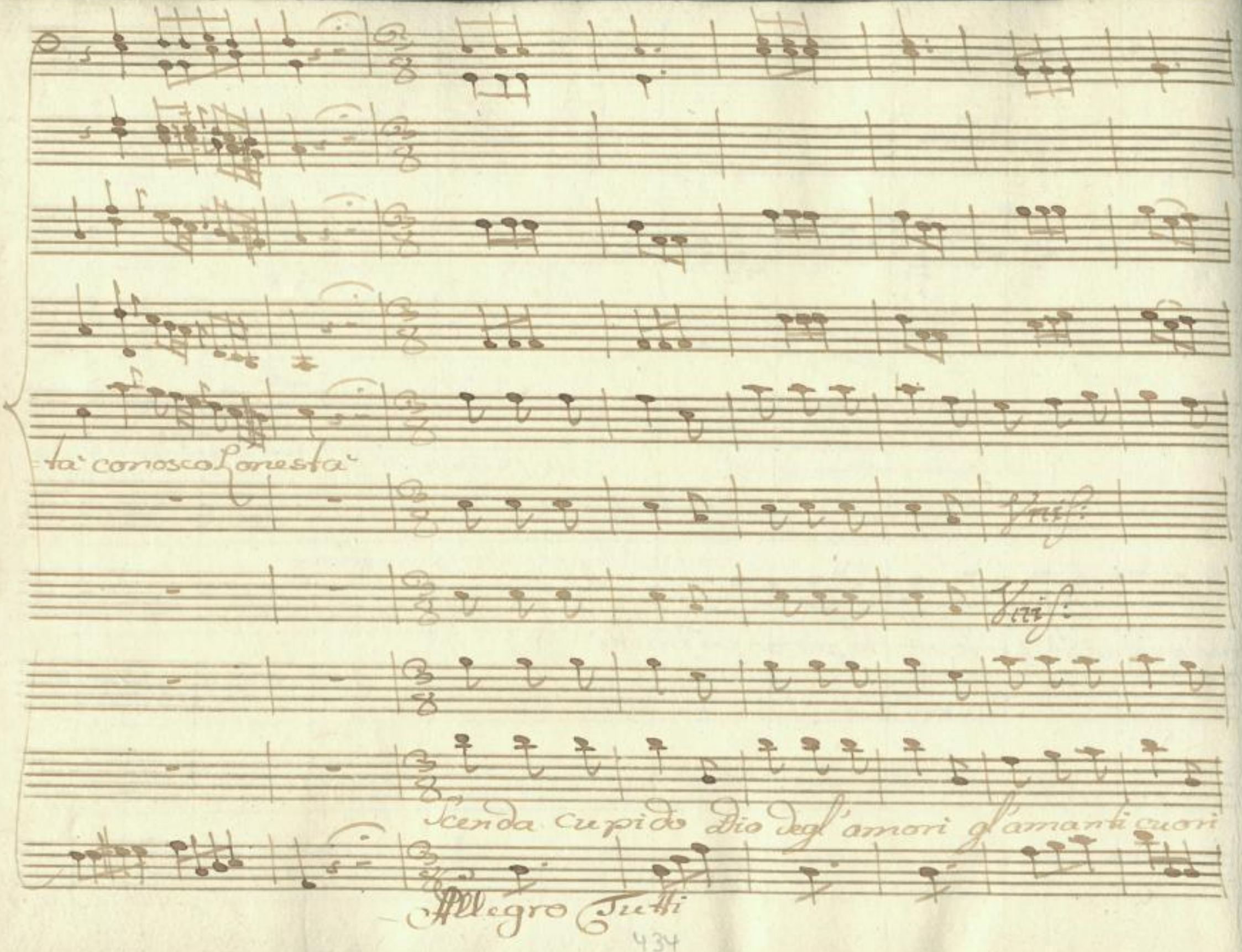

SLUB
Wir führen Wissen.
http://dig... Semperoper Dresden
Sempervoper 378902601/440
gefördert von der Deutschen Forschungsgemeinschaft
DFG

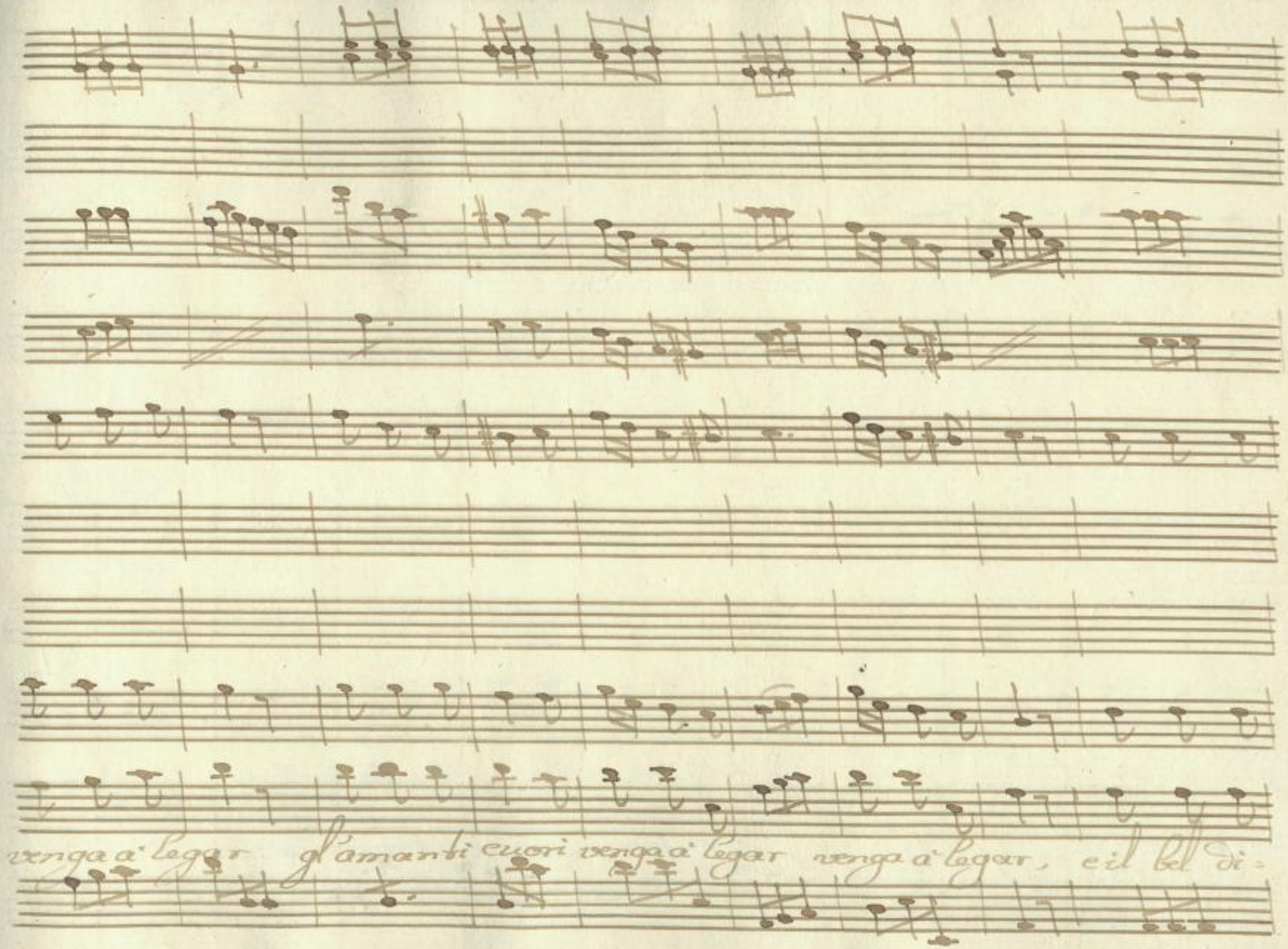

SLUB
Wir führen Wissen.
http://di... Semperoper Dresden
Sempere... 78902601/441
gefördert von der Deutschen Forschungsgemeinschaft
DFG

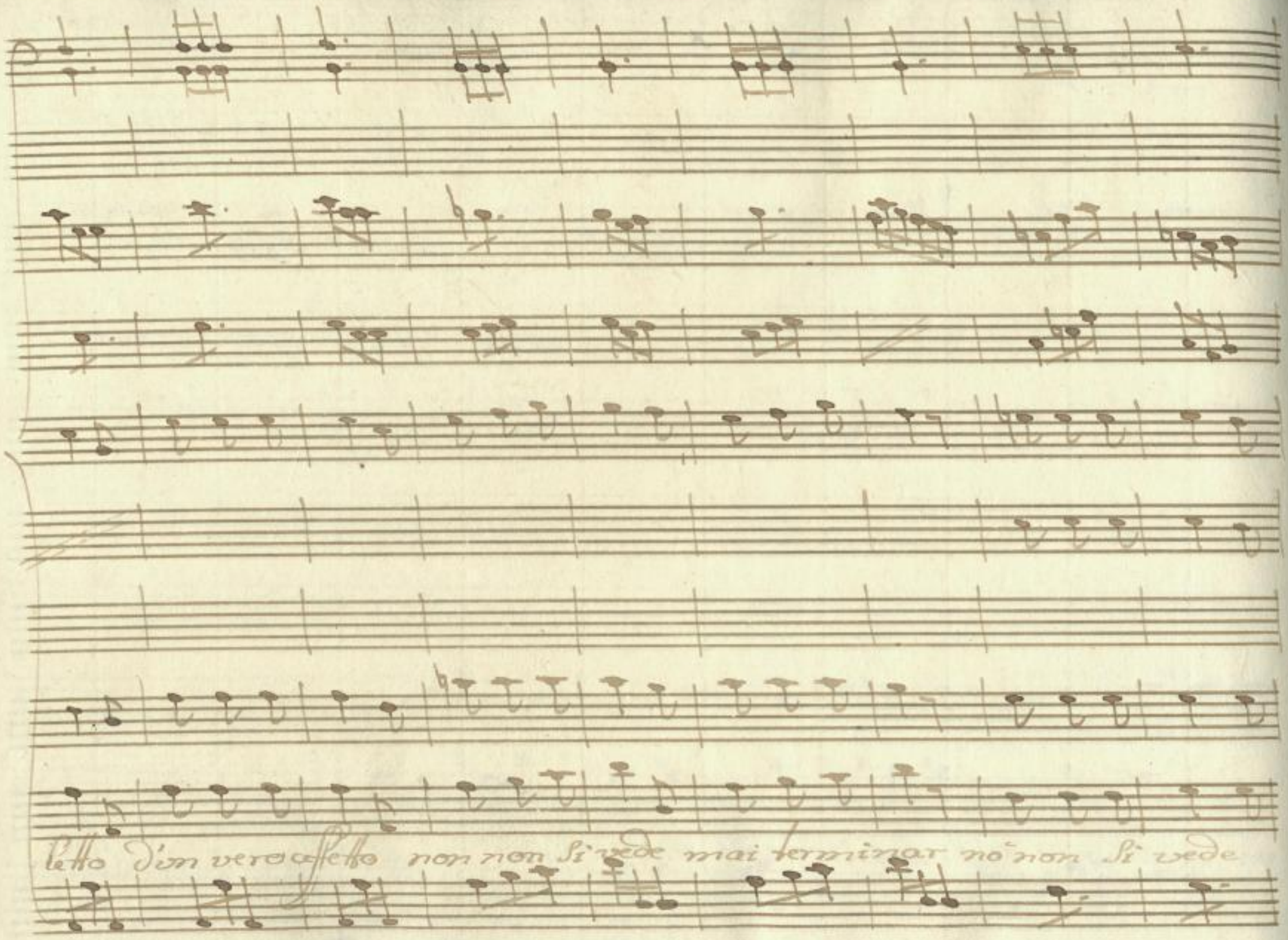

SLUB
Wir führen Wissen.
http://di... Semperoper Dresden
gefördert von der Deutschen Forschungsgemeinschaft DFG

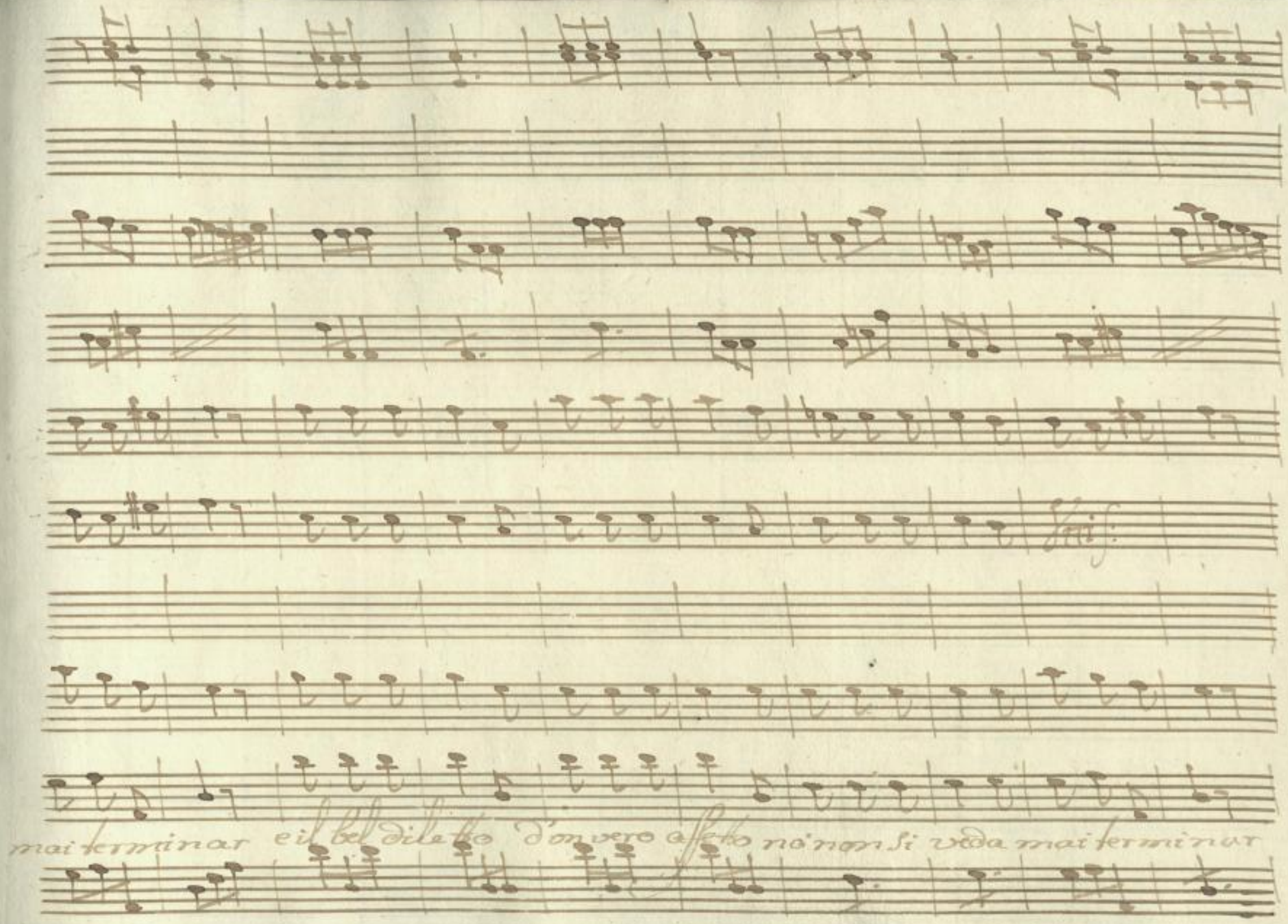

SLUB
Wir führen Wissen.
http://di... 378902601/443
Sempereper
Dresden
gefördert von der
Deutschen Forschungsgemeinschaft
DFG

mai termi = nar mai terminar

Fine dell' opera

438

SLUB
Wir führen Wissen.
http://di... 378902601/444
Semperoper Dresden
gefördert von der Deutschen Forschungsgemeinschaft
DFG

SLUB
Wir führen Wissen.
http://di[illegible]78902601/445
Semperoper
Dresden
gefördert von der
Deutschen Forschungsgemeinschaft
DFG

SLUB
Wir führen Wissen.
http://di[illegible]d[illegible]78902601/446
Semperoper
Dresden
gefördert von der
Deutschen Forschungsgemeinschaft
DFG

Mus. 3264-F-502

(Mus. Opernarchiv 193 P)

SLUB
Wir führen Wissen.
http://di... 78902601/447
Semperoper
Dresden
gefördert von der
Deutschen Forschungsgemeinschaft
DFG

SLUB
Wir führen Wissen.
http://di[illegible]d[illegible]78902601/448
Semperoper
Dresden
gefördert von der
Deutschen Forschungsgemeinschaft
DFG