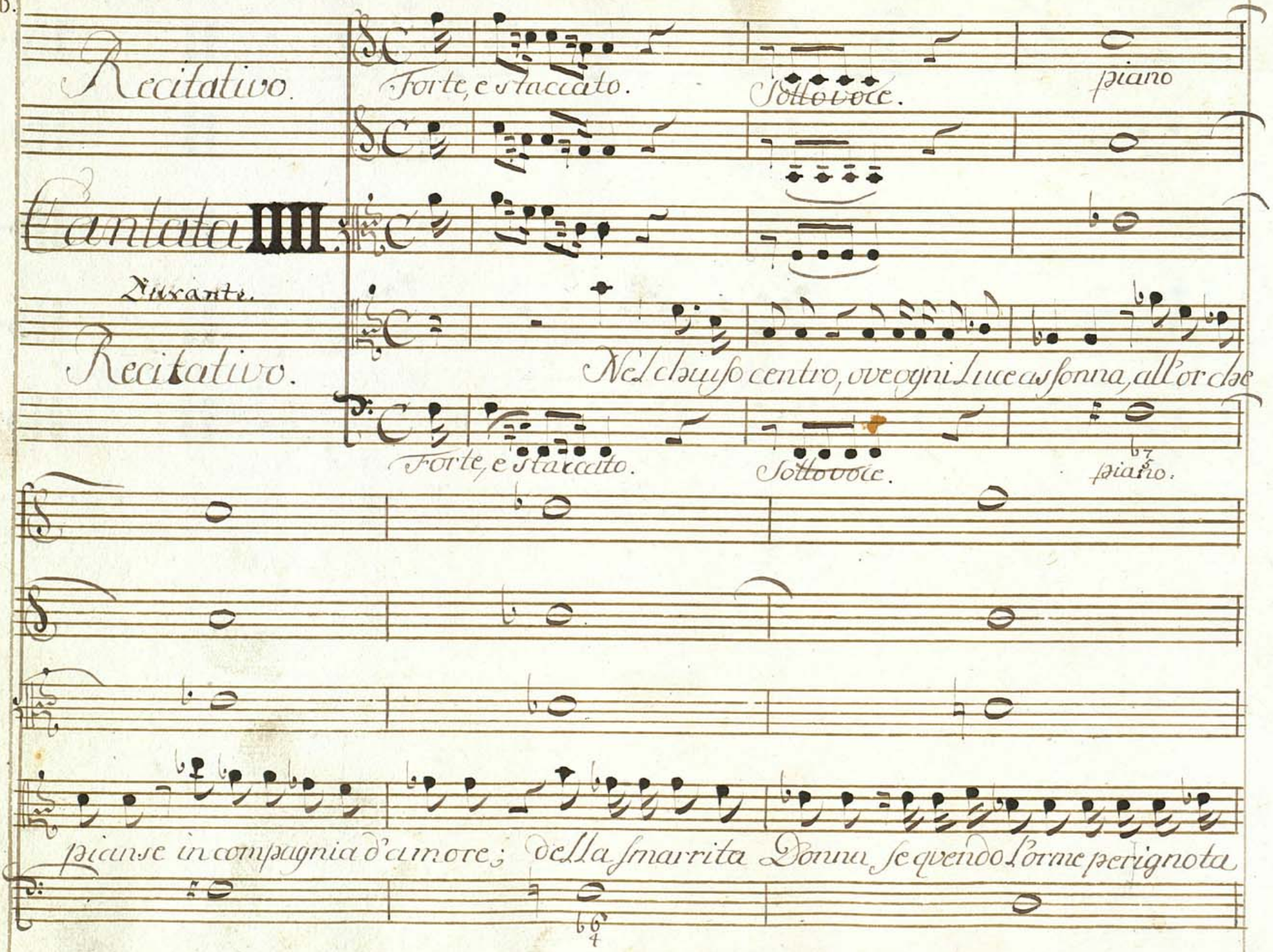
Recitativo.
Forte, e staccato.
Sottovoce.
piano
Cantata III.
Durante.
Recitativo.
Nel chiuso centro, ove ogni luce assonna, all'or che
Forte, e staccato.
Sottovoce.
piano.
piange in compagnia d'amore; della smarrita Donna se quendo l'orme per ignota

for pia.

via; giunse di Tracia di Tracia il Vate Al suo dolore qui sciolse il

For. pia.

pia. pia. sotto voce

p:

freno a rintracciar pietate, e qui nel muto orrore in dolci ac

p: p: sotto voce

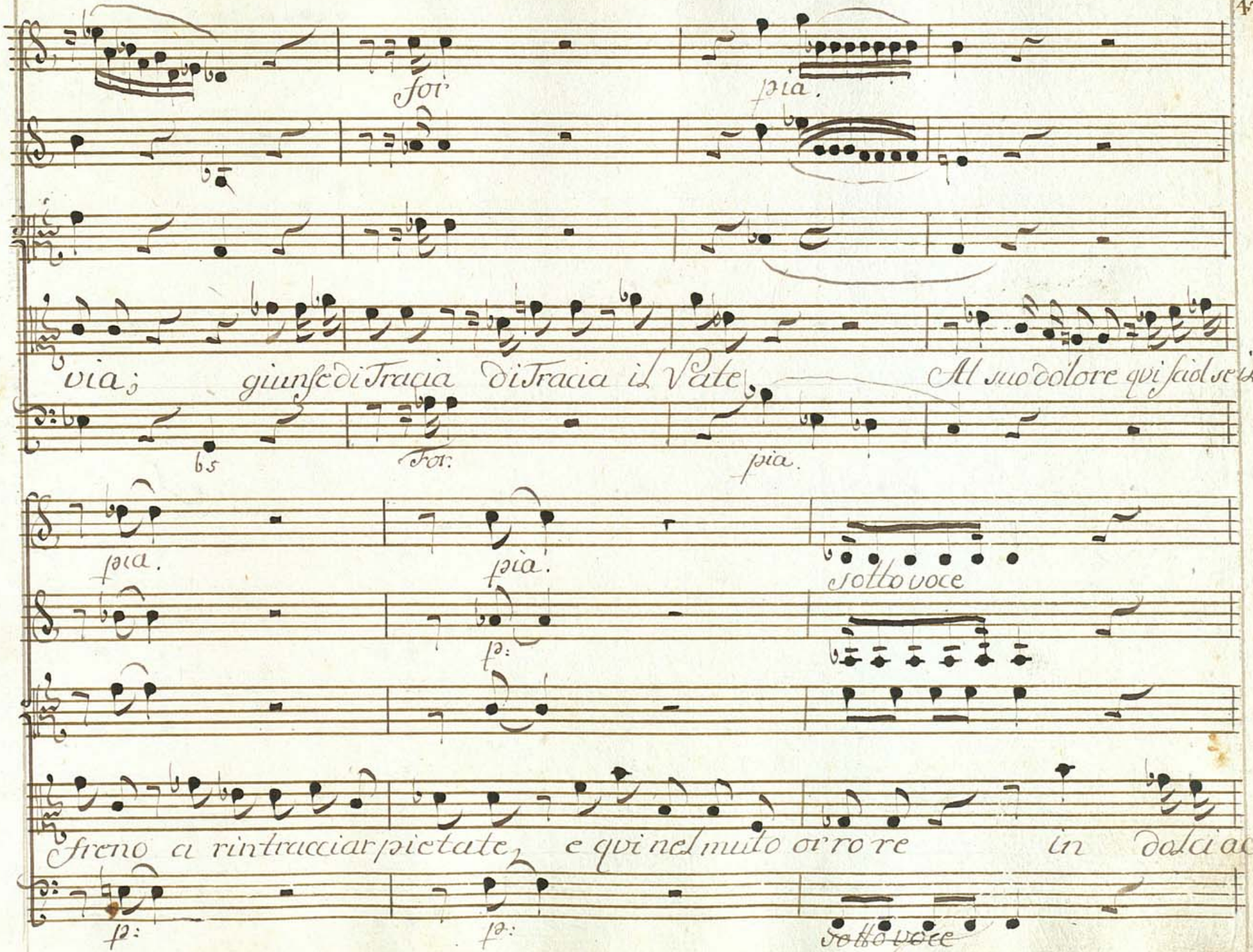

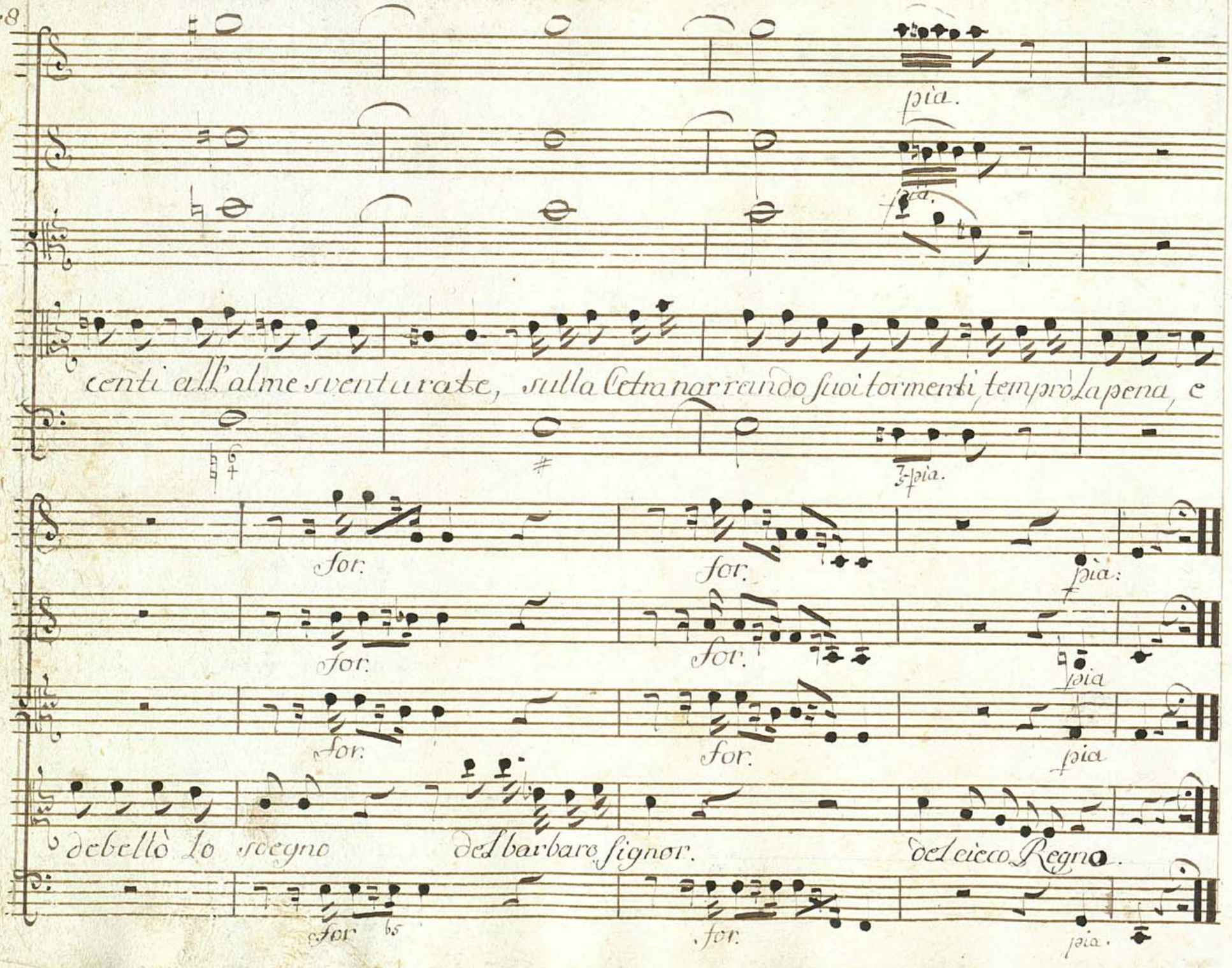
pia.
pia.
centi all'alme sventurate, sulla Cetra narrando suoi tormenti, tempro la pena, e
3 pia.
for.
for.
pia:
for.
for.
pia
for.
for.
pia
debellò lo sdegno del barbaro signor. del cieco Regno.
for
for.
pia.

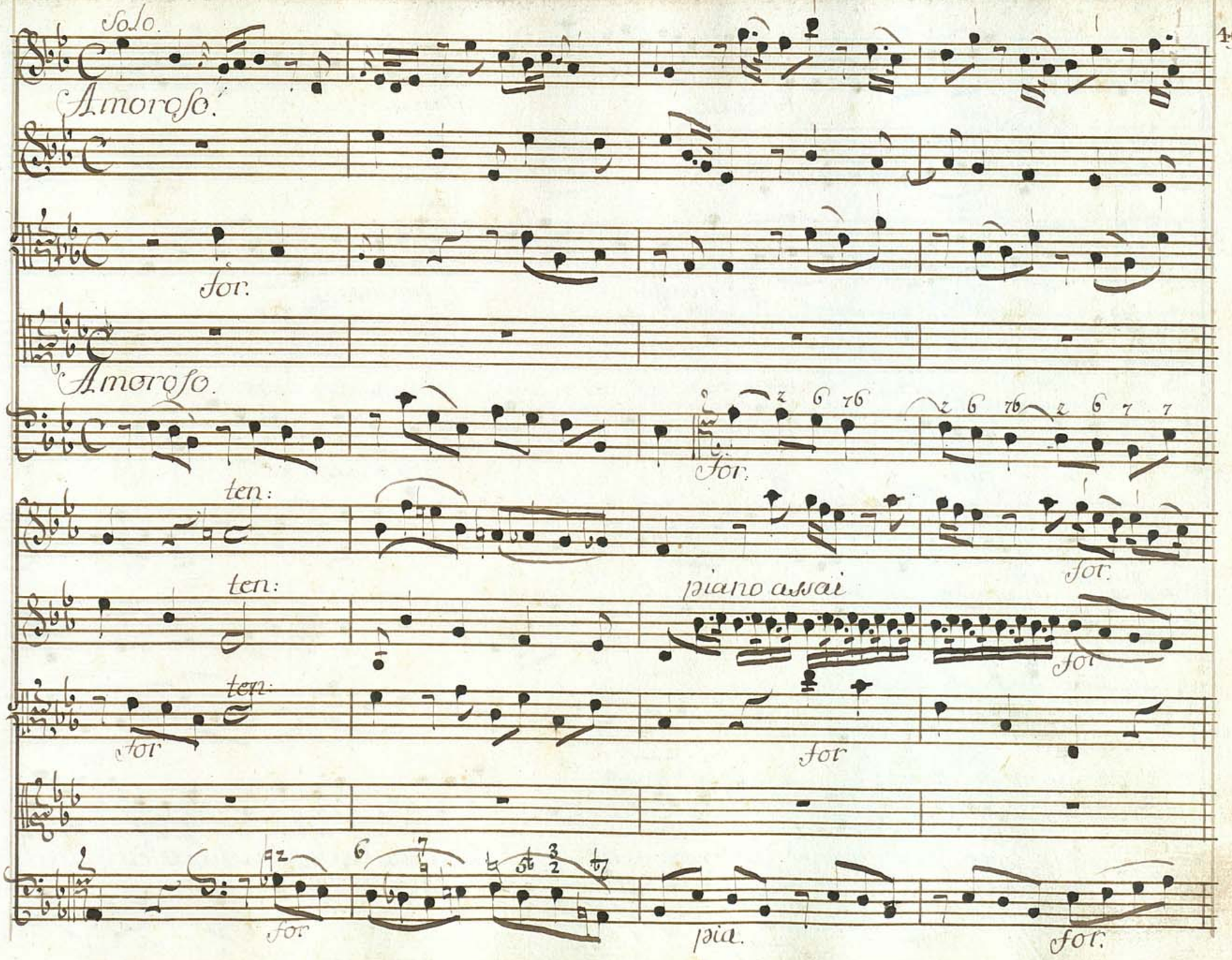
Solo.
Amoroso.
for.
Amoroso.
for.
ten:
for.
ten:
piano assai
for
ten:
for
for
for.
pia.
for.

pia f:e assai. pia: assai.

pia: Vnis.

pia. f:e assai pia: assai.

pia: ff: pia: assai.

p: sempre.

p: sempre

pia: sempre.

Euri_dice, e dove, e dove sei_? Chi m'ascolta, chi m'addita, dov'è il degl'occhi V sol

pia: sempre

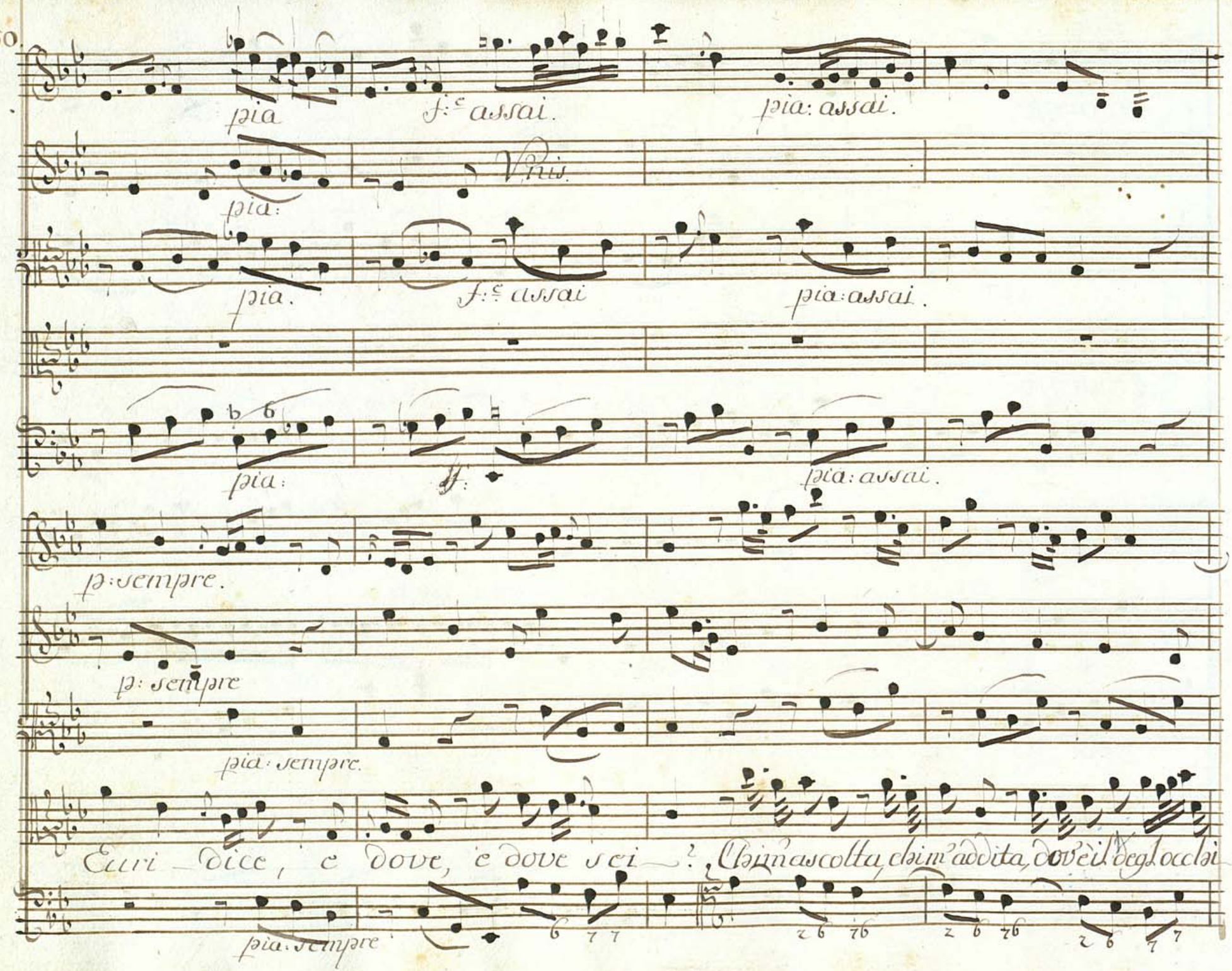

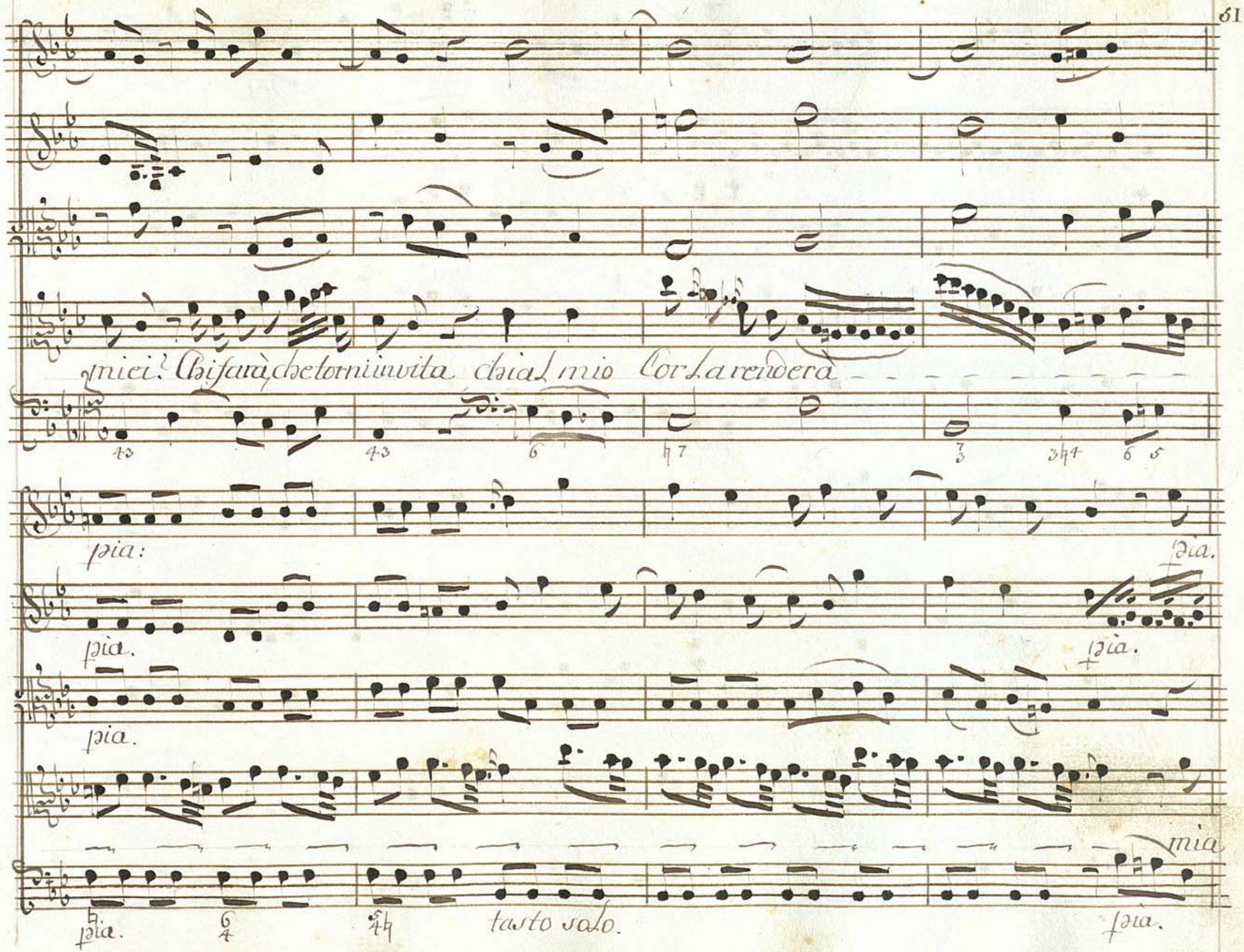
miei? Chi farà, che torni in vita chi al mio Cor la renderà

mia

tasto solo.

for. pia: for.

for pia for.

for. pia. for.

Vita: Cor mio, Cor mio, chi al mio Cor la renderà la rende_rà.

for. pia. for.

po: f:

for. pia.

for. pia.

Ah! dove dove sei Euri dice e dove se_

6 7 7

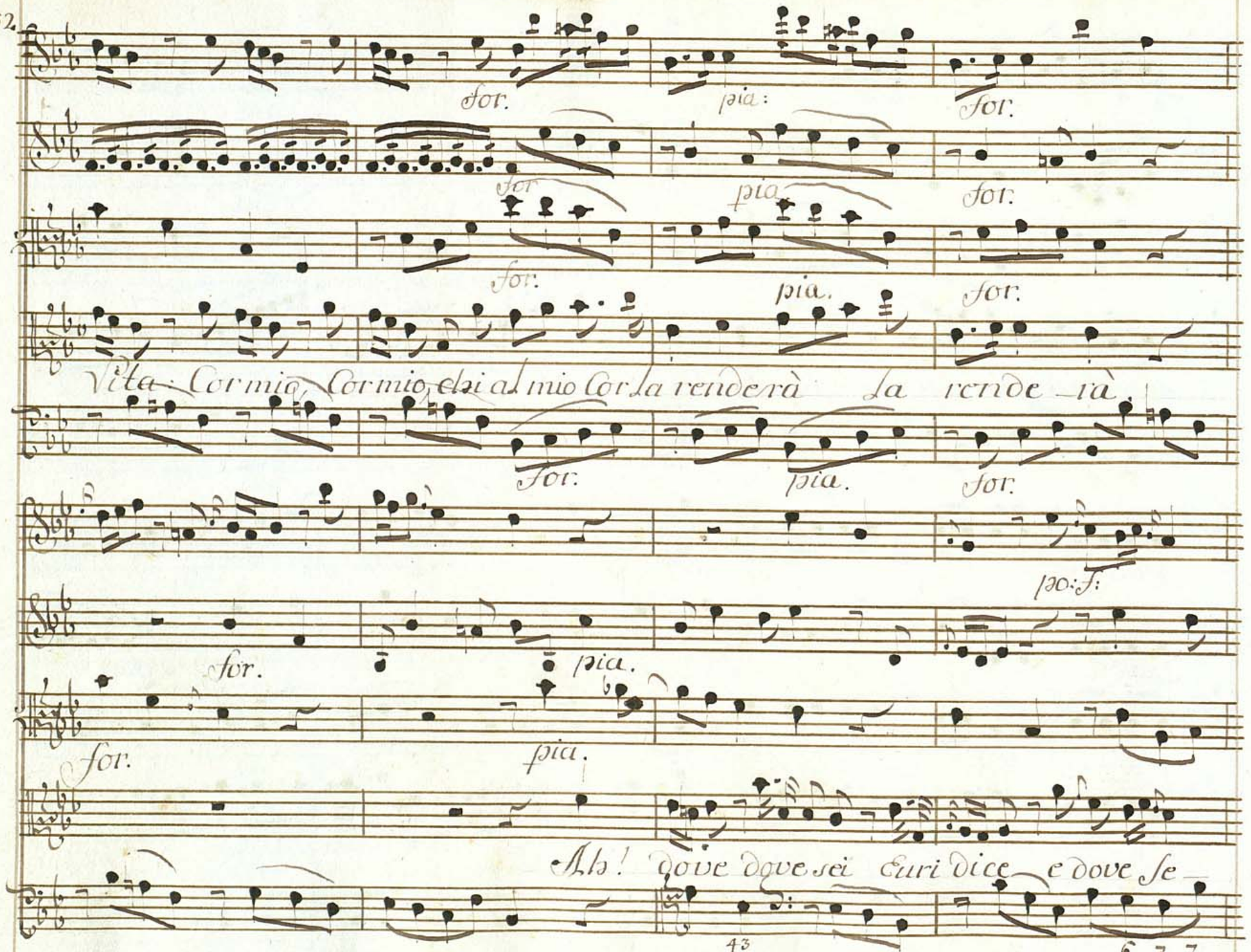

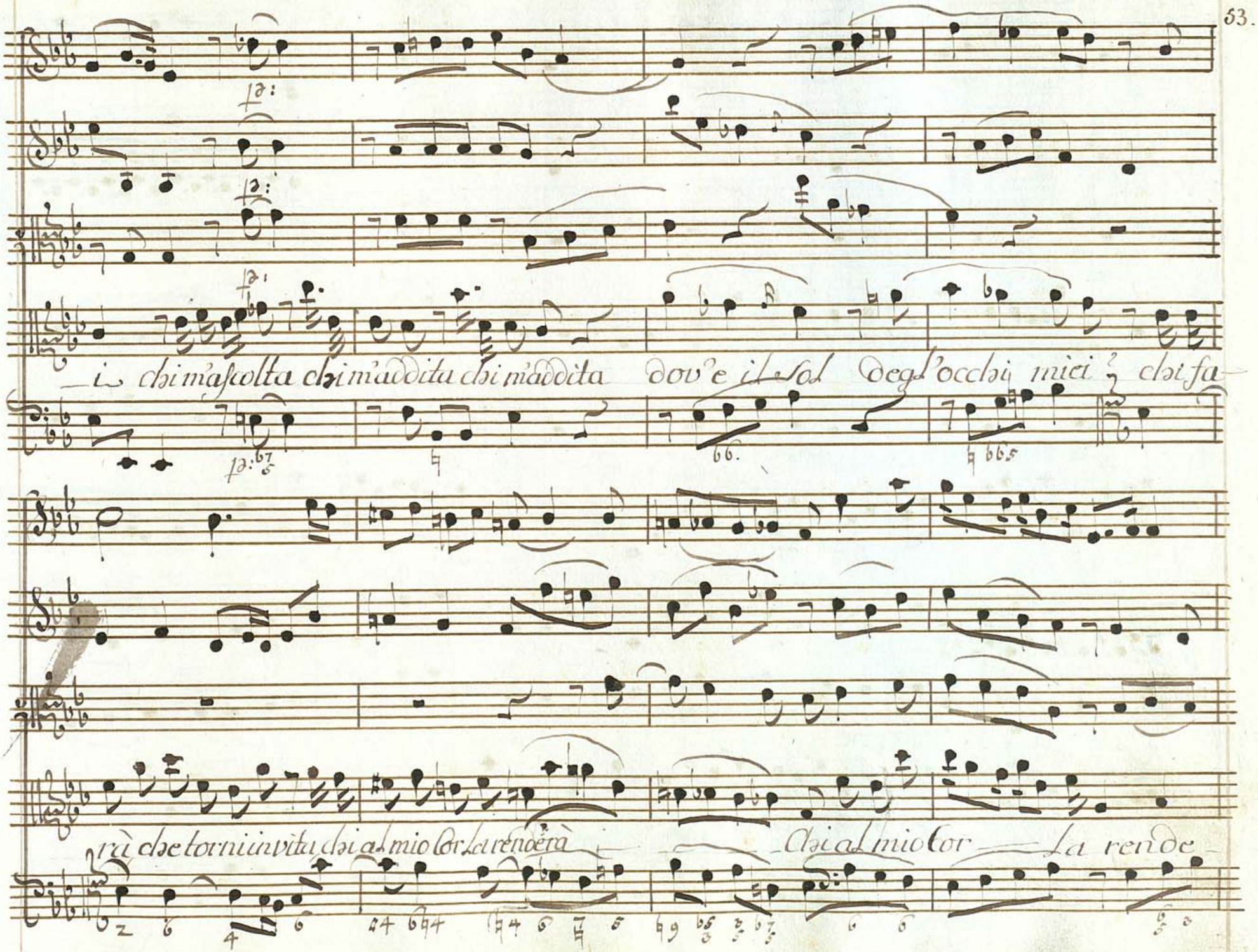
Chi m'ascolta chi m'addita chi m'addita dov'è il Sol degl'occhi miei? chi fa
rà che torni in vita chi al mio Cor la renderà
Chi al mio Cor La rende

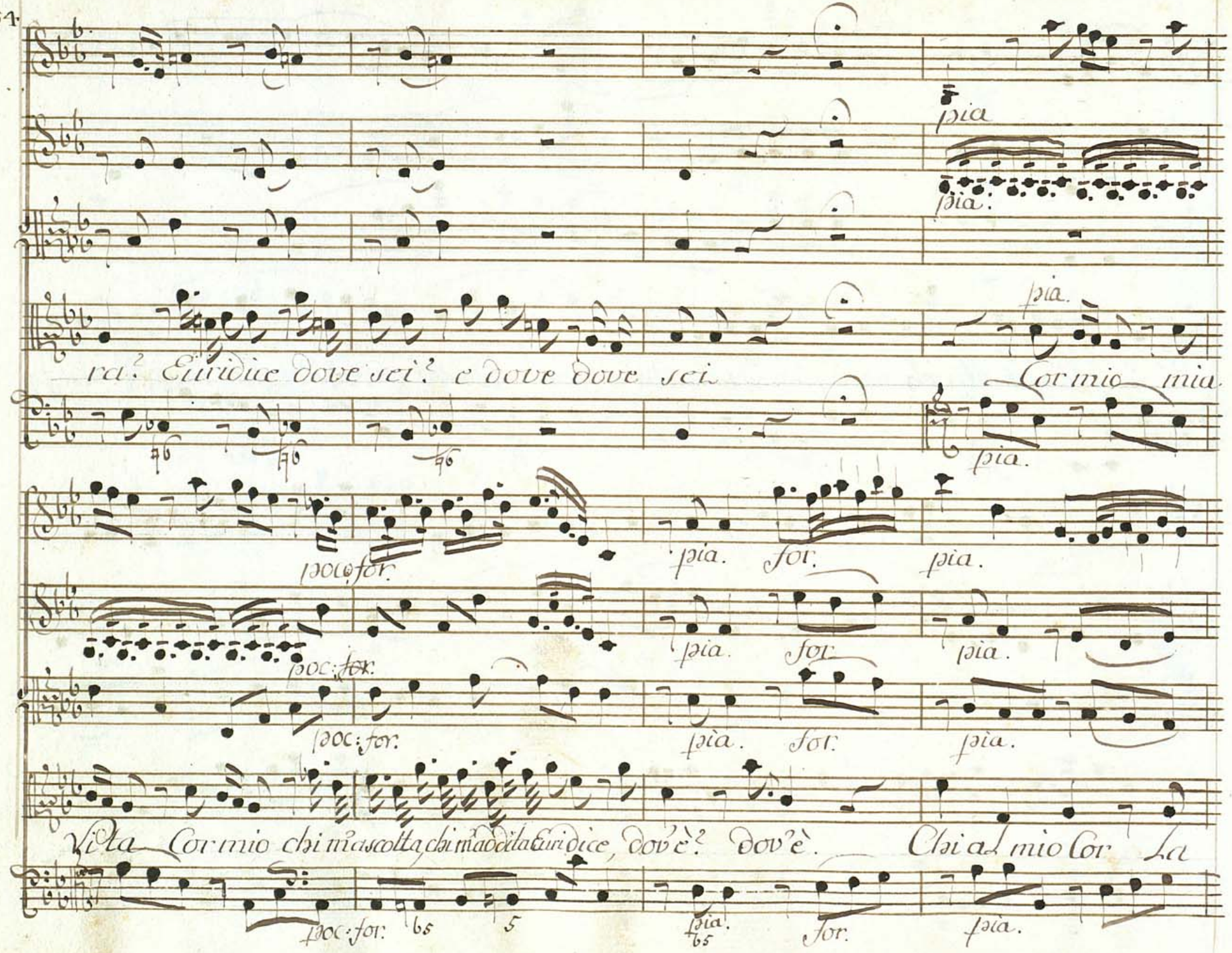
pia
pia.
pia.
ra? Euridice dove sei? e dove dove sei
Cor mio mia
pia.
poco for.
pia. for.
pia.
poc: for.
pia. for.
pia.
poc: for.
pia. for.
pia.
Vita Cor mio chi m'ascolta, chi m'ode la Euridice, dov'è? dov'è. Chi al mio Cor La
poc: for.
pia.
for.
pia.

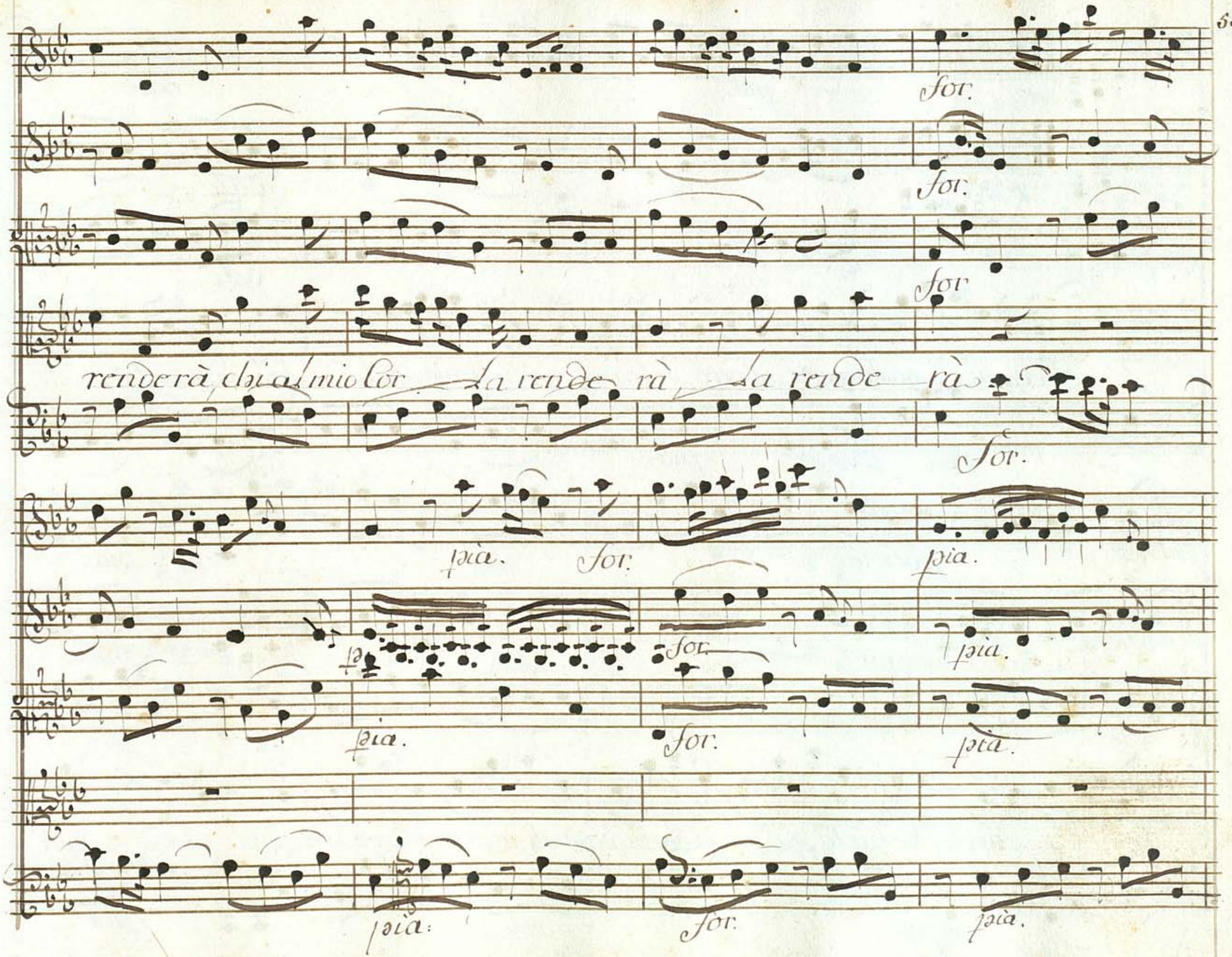
for.
for.
for
rènderà, chi al mio Cor la rènde rà, la rènde rà
for.
pia. for. pia.
for. pia.
pia. for. pia.
pia: for. pia.

pia. dolc:

pia. dolc.

dolc.

Preda fù d'ingusta morte, io dirò, se tra voi resta tra voi resta. La dorata

pia. dolce.

poco for. pia.

poco for. pia:

pia.

mia Con sorte che pietà più non si desta che giustizia più non v'hanno no, non v'ha, pietà giu=

poc: for. pia.

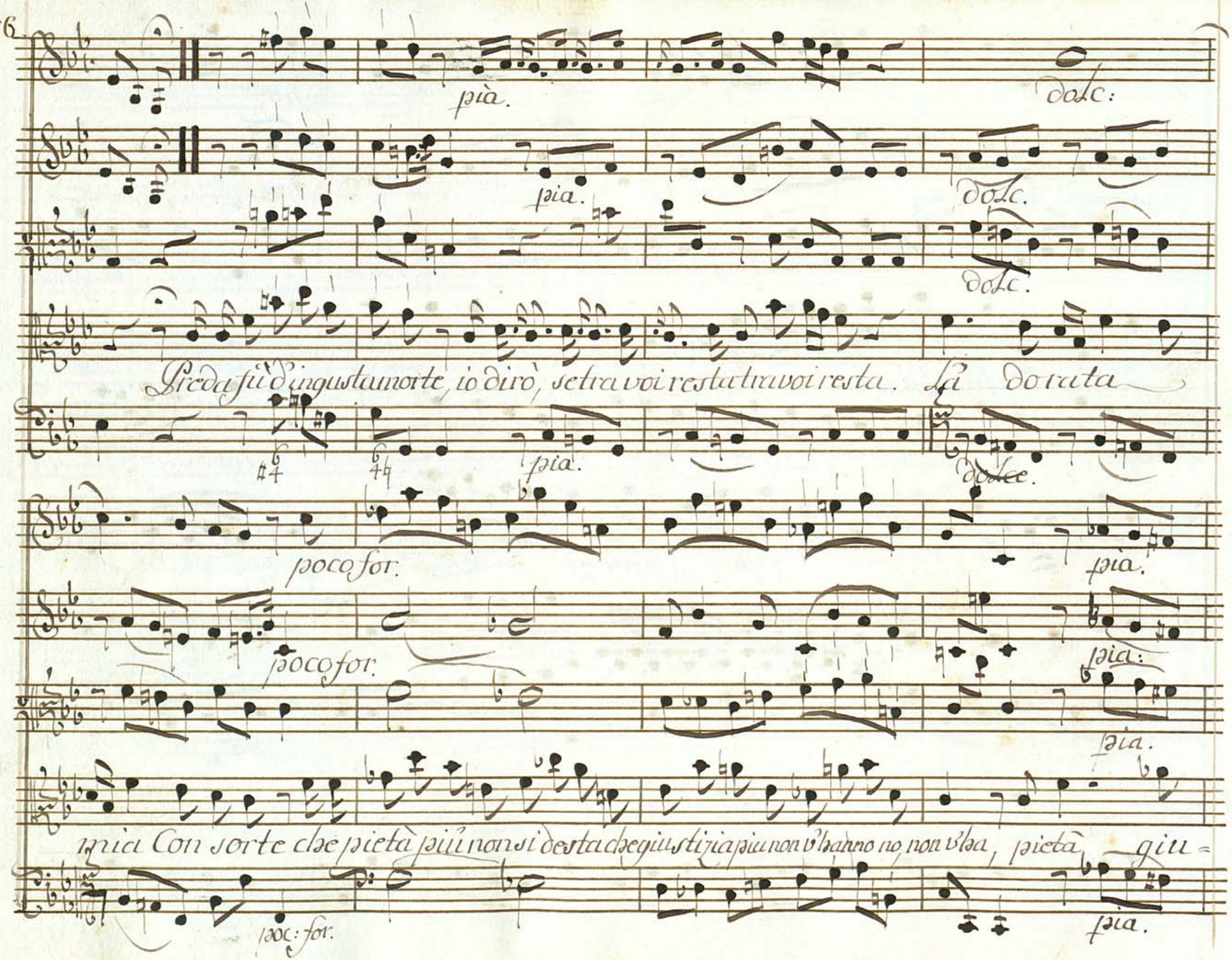

Solo

pia.

for.

pia.

for.

pia.

stizia più non v'loa

for.

for.

pia.

Da Capo al Segno

for.

pia.

Da Capo al Segno

for.

pia.

Da Capo al Segno

Eu ri

Da Capo al Segno

for.

pia.

Da Capo al Segno

(Udelæder mittel det röde Kor)

Recitativo.

Si, che pietà non v'è, se a me non Lice piegar del Tarto il braccio, onde ri-

sani La cruda piaga d'Euridice in se no: non v'è pietá, nó non sintende A-

more, se in van sospiro, in van mi crucio, e piango, ma che dissi che

dissi, che finsi? un tanto affetto chi non provó? chi non intesse ancora.

di natura e d'Amor Le voci i moti? Angne tra spine sia, tra Ircane

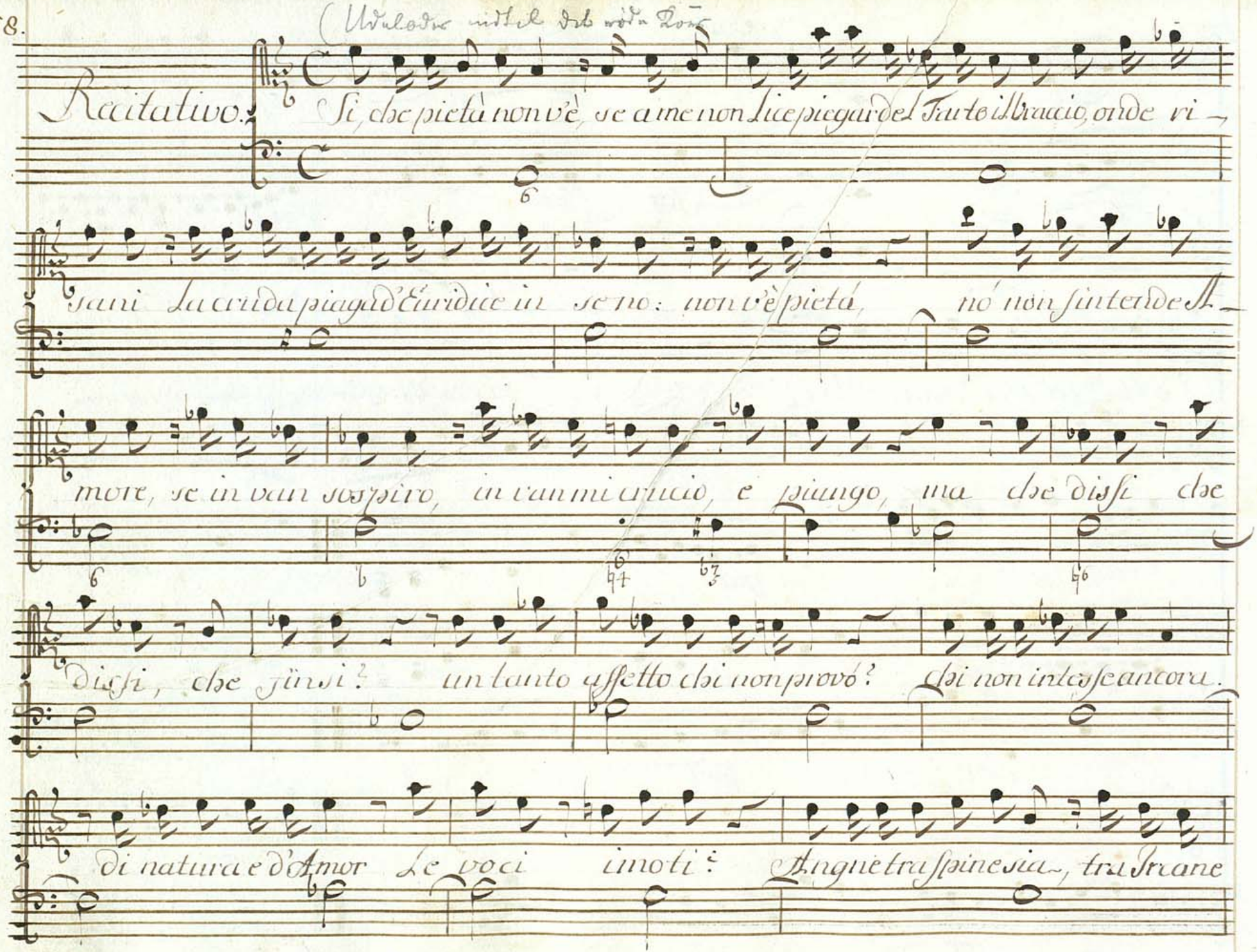

Selve veroce Tigre, o tra Numide arene sieno indomite belve? ditelo

voi, cui trasse amor tra l'ombre, pallida amica turba, Evadne, Fedra, e tu prole d'A-

casto, e voi compagne si può tra rai del Sole tornar così? Chi

può, senz'il suo Bene trarrei giorni odiosi, e dispe ran do vivere

per amare amar per nando!

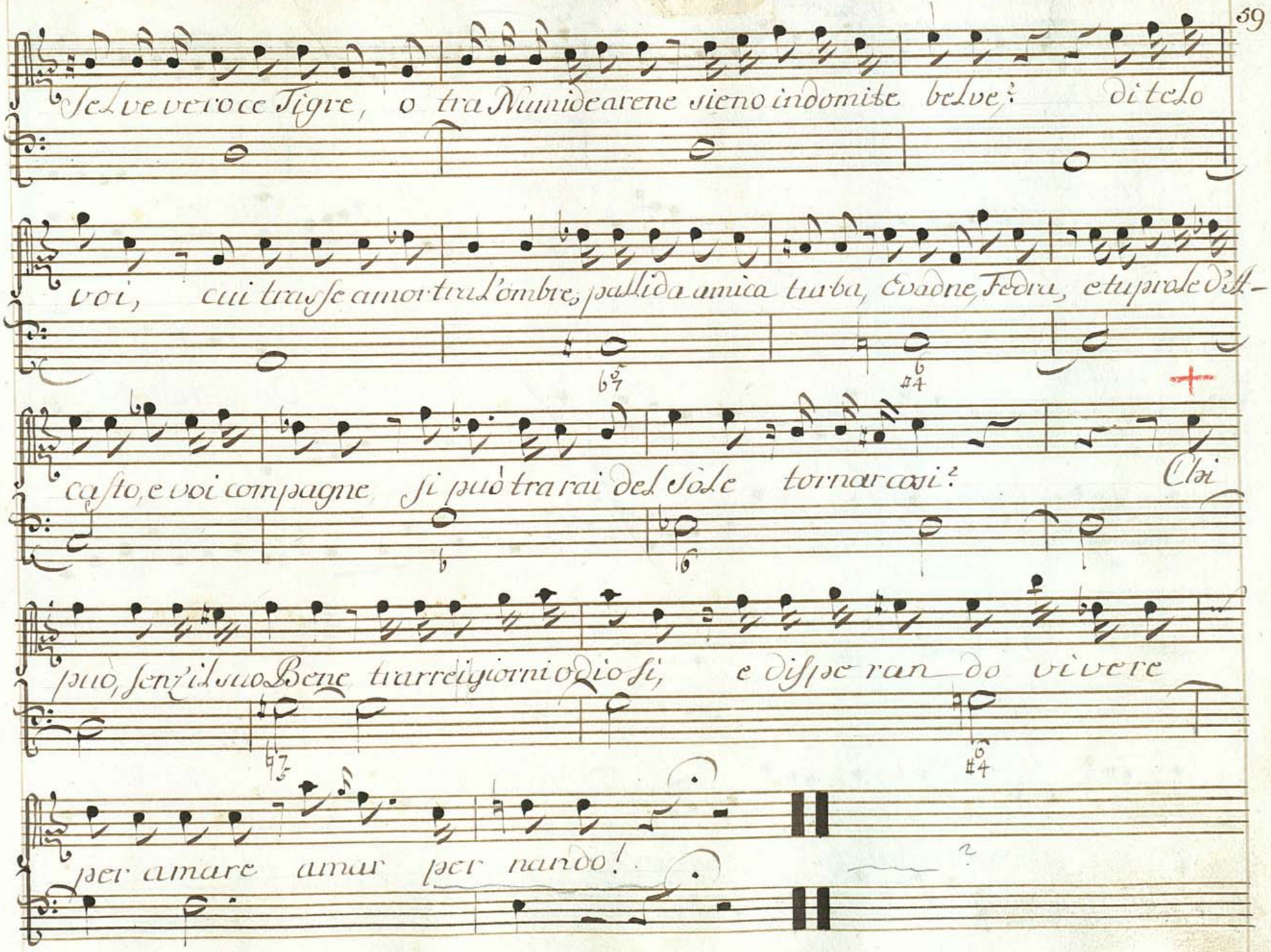

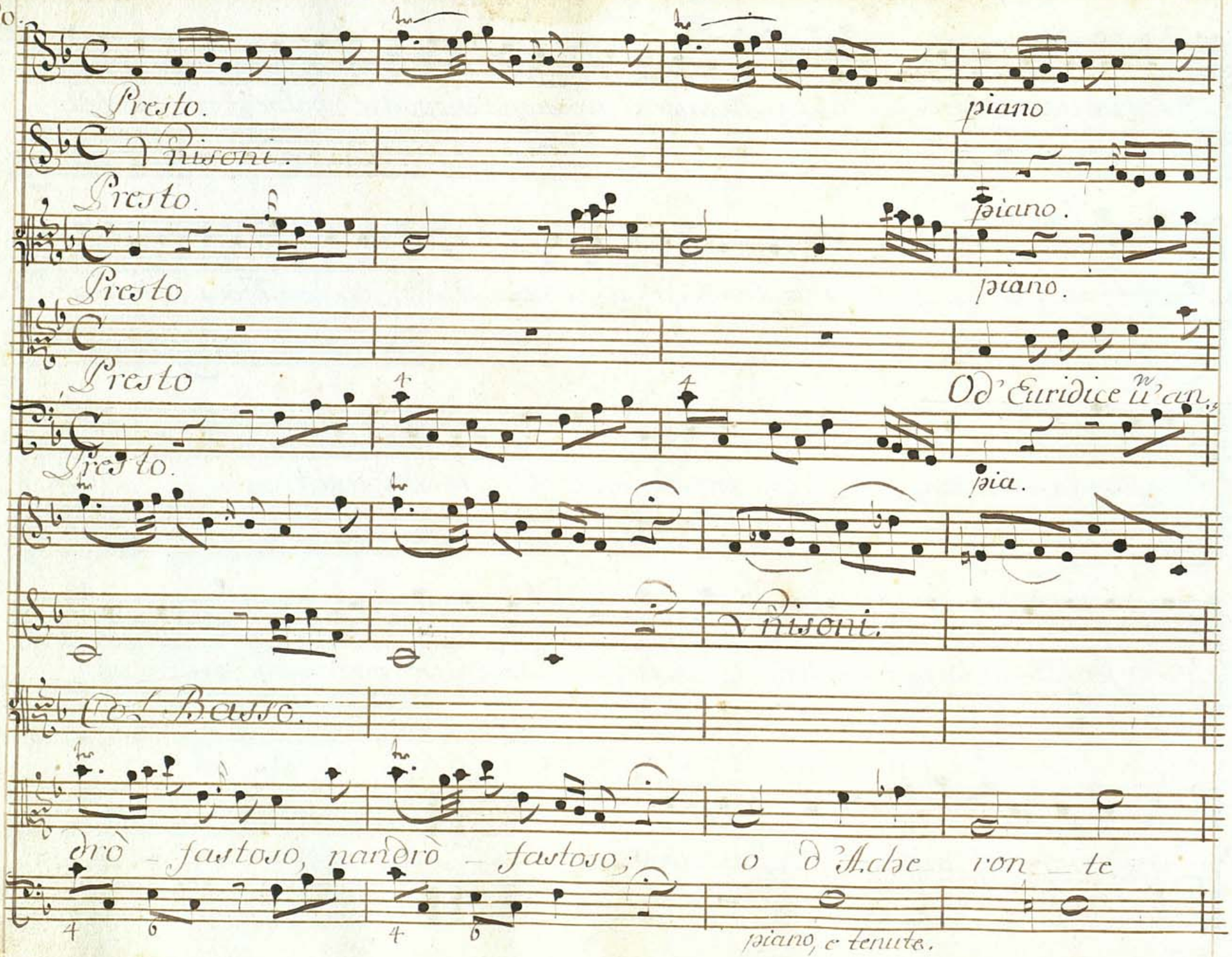
Presto.
piano
Tutti.
Presto.
piano.
piano.
Presto
Presto
Od' Euridice tu'an
Presto.
pia.
Tutti.
Col Basso.
drò - fastoso, nandrò - fastoso; o d'Acheronte
piano, e tenute.

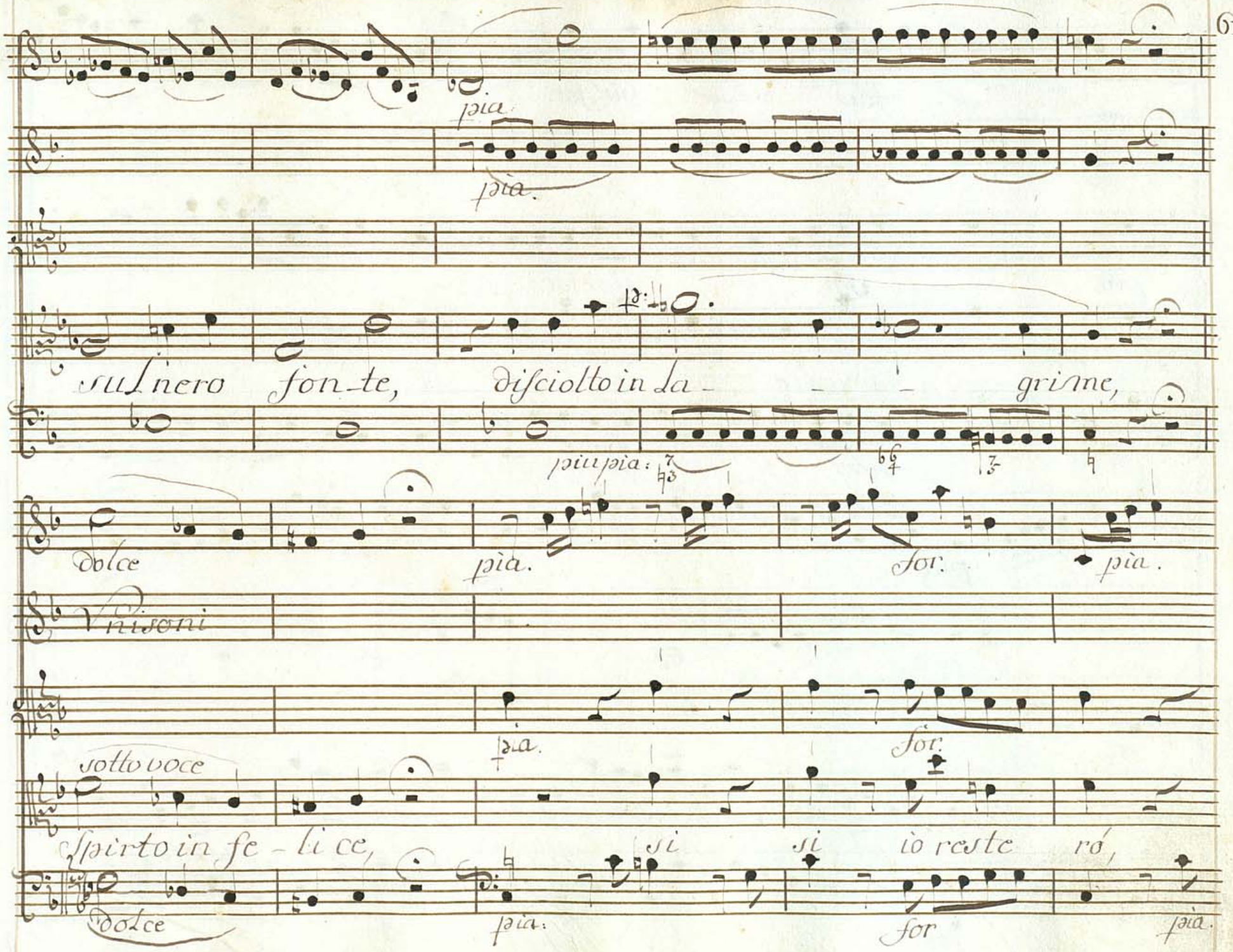
pia.
pia.
sul nero fon-te, disciolto in la- - - grime,
piu pia:
dolce
pia.
for.
pia.
Vn poco
pia.
for.
sotto voce
spirto in fe-li ce, si si io reste ró,
dolce
pia.
for
pia.

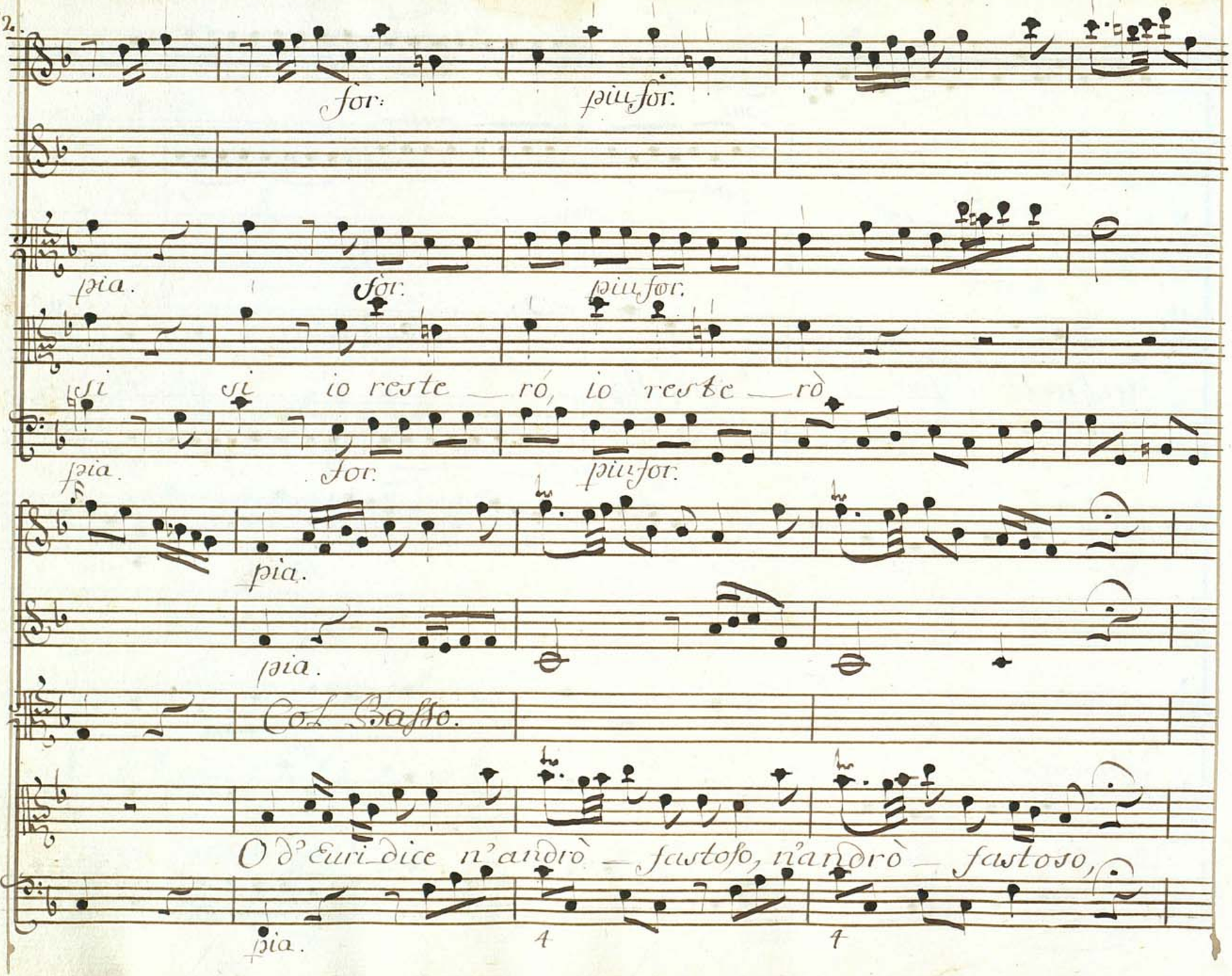
for:
piu for.
pia.
for.
piu for.
si si io reste rò, io reste rò
pia.
for.
piu for.
pia.
pia.
Col Basso.
O d'Euridice n'andrò fastoso, n'andrò fastoso,
pia.
4
4

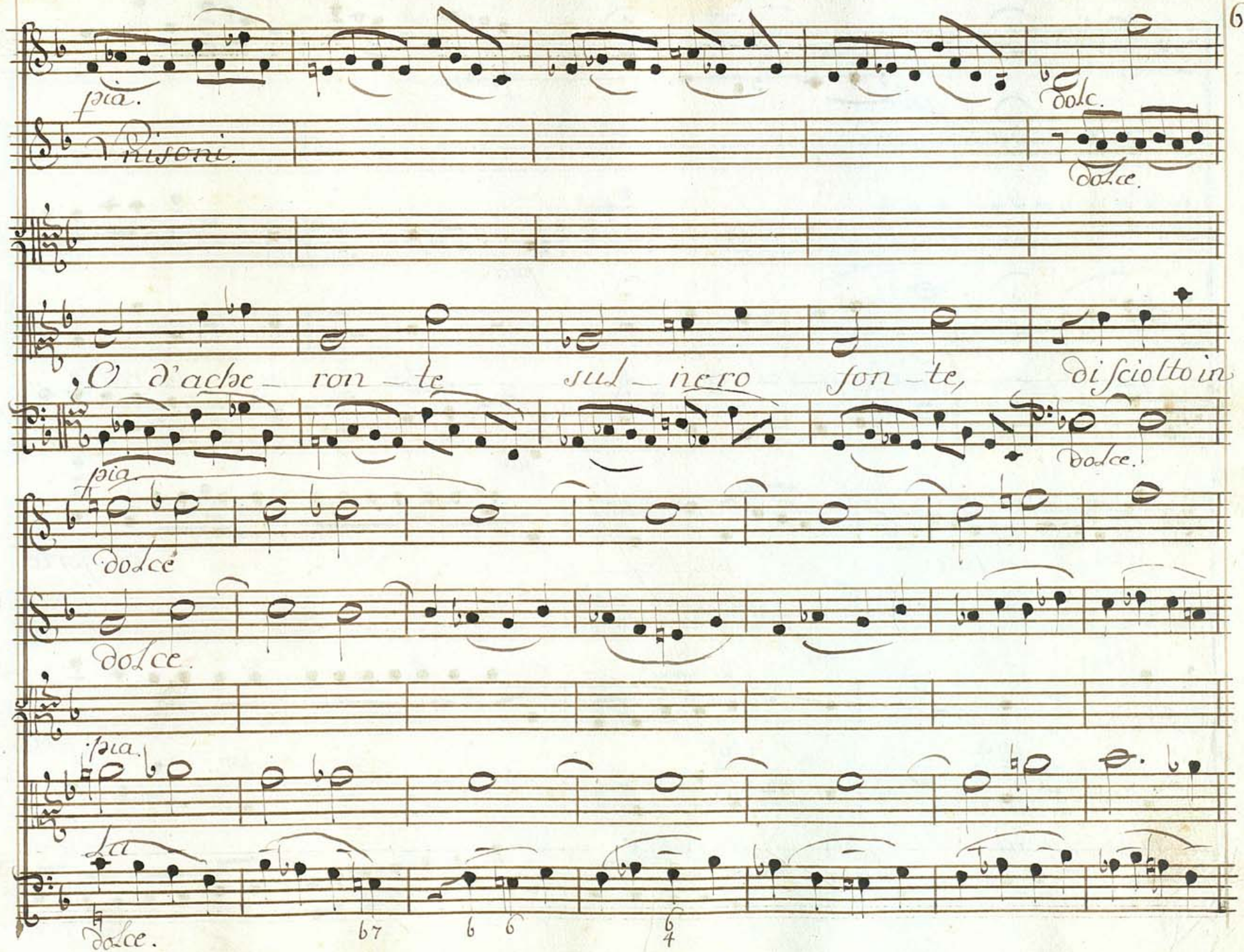
pia.
Dolc.
Risoni.
Dolce.
O d'ache ron te sul ne ro son te, di sciolto in
Dolce.
pia.
Dolce
Dolce.
pia.
La
Dolce.

pia. pia.

Pris.

pia.

grime, Spirto in feli ce, Lo si io reste

pia.

pia: for. piu forte

pia. for piu forte

for.

rò, si si io reste rò io reste

for. piu forte.

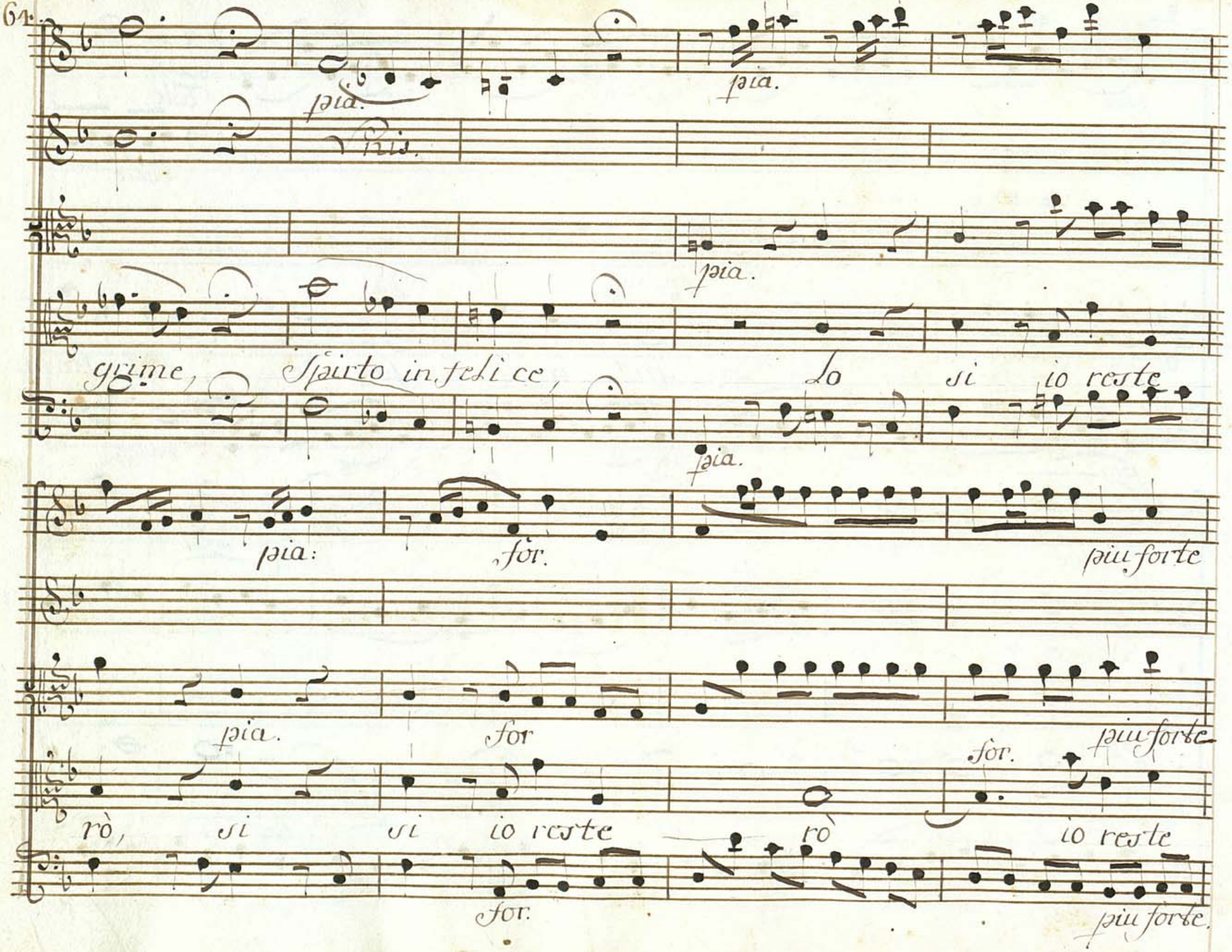

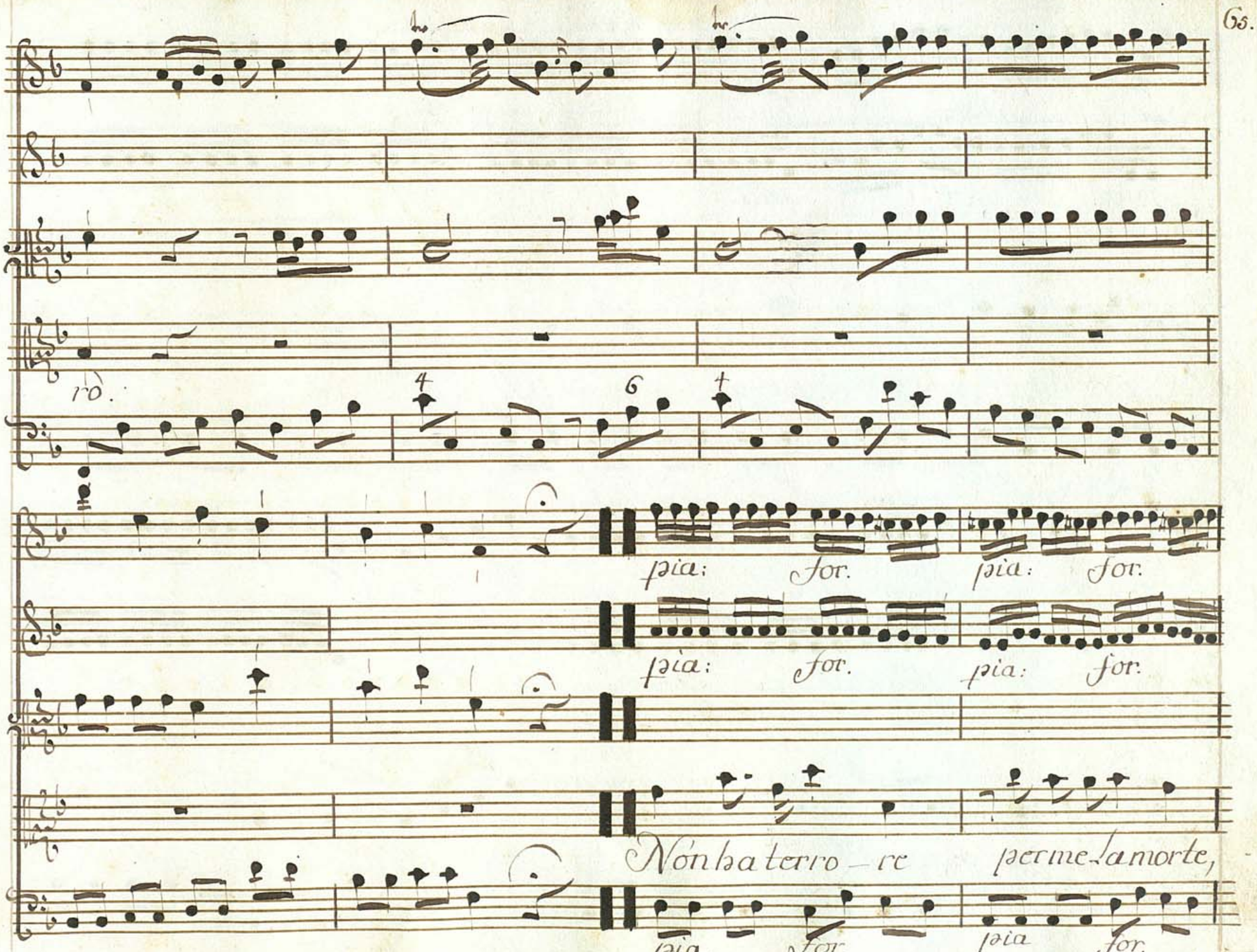
ro.
pia: for. pia: for.
pia: for. pia: for.
Nón ha terro – re per me la morte,
pia. for. pia for.

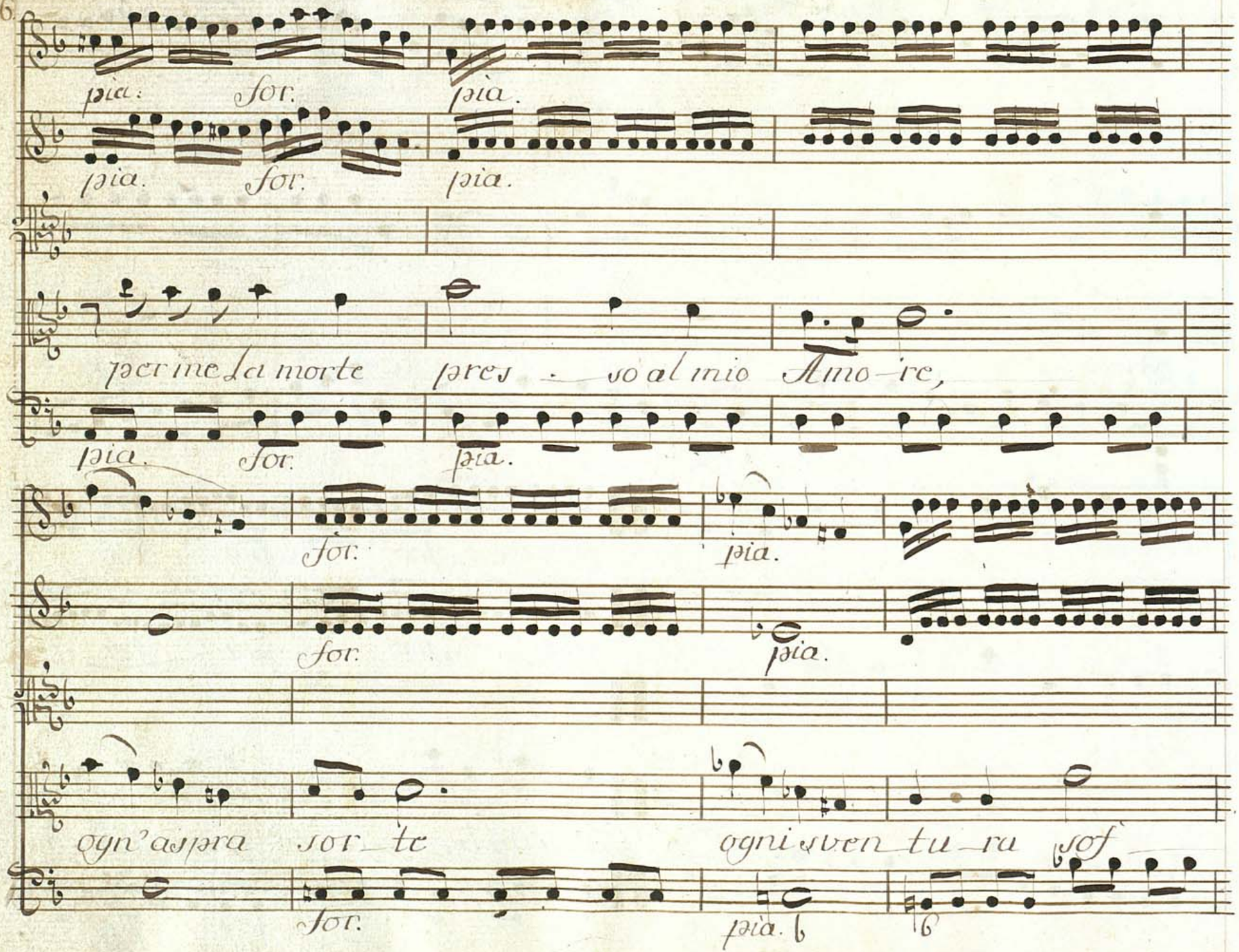
pia: for. pia.
pia. for. pia.
per me la morte pres - so al mio Amo - re,
pia. for. pia.
for. pia.
for. pia.
ogn'aspra sor - te ogni sven - tu - ra sof
for. pia.

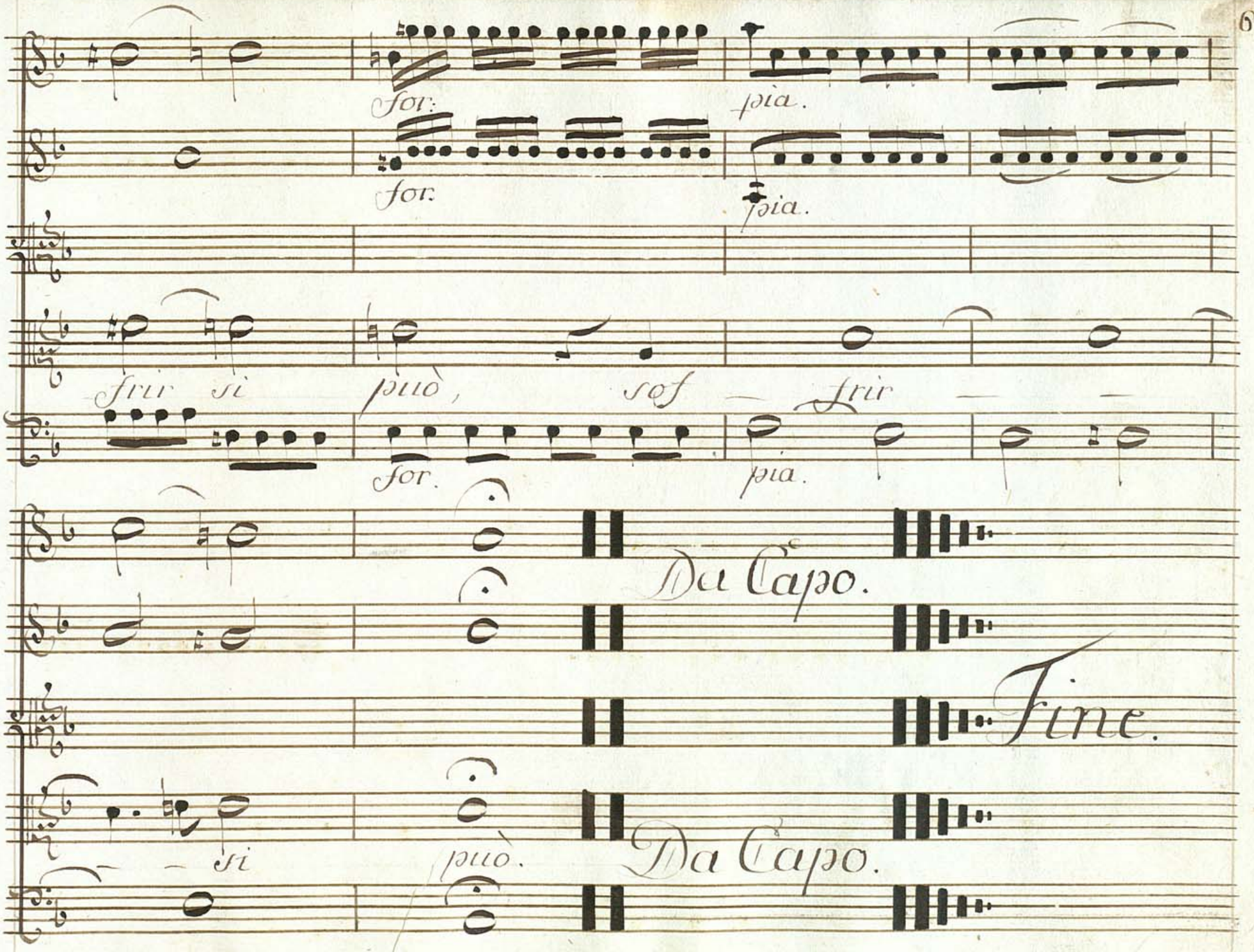
for:
pia.
for.
pia.
strir si
più,
sof
strir
for.
pia.
Da Capo.
Fine.
si
più.
Da Capo.