Fest: Pentecost:

à 3 Tromb:, Tymp:, 2 Violini, Viola, 4 Voc: e Continuo

anno 1740

di W.F. Bach

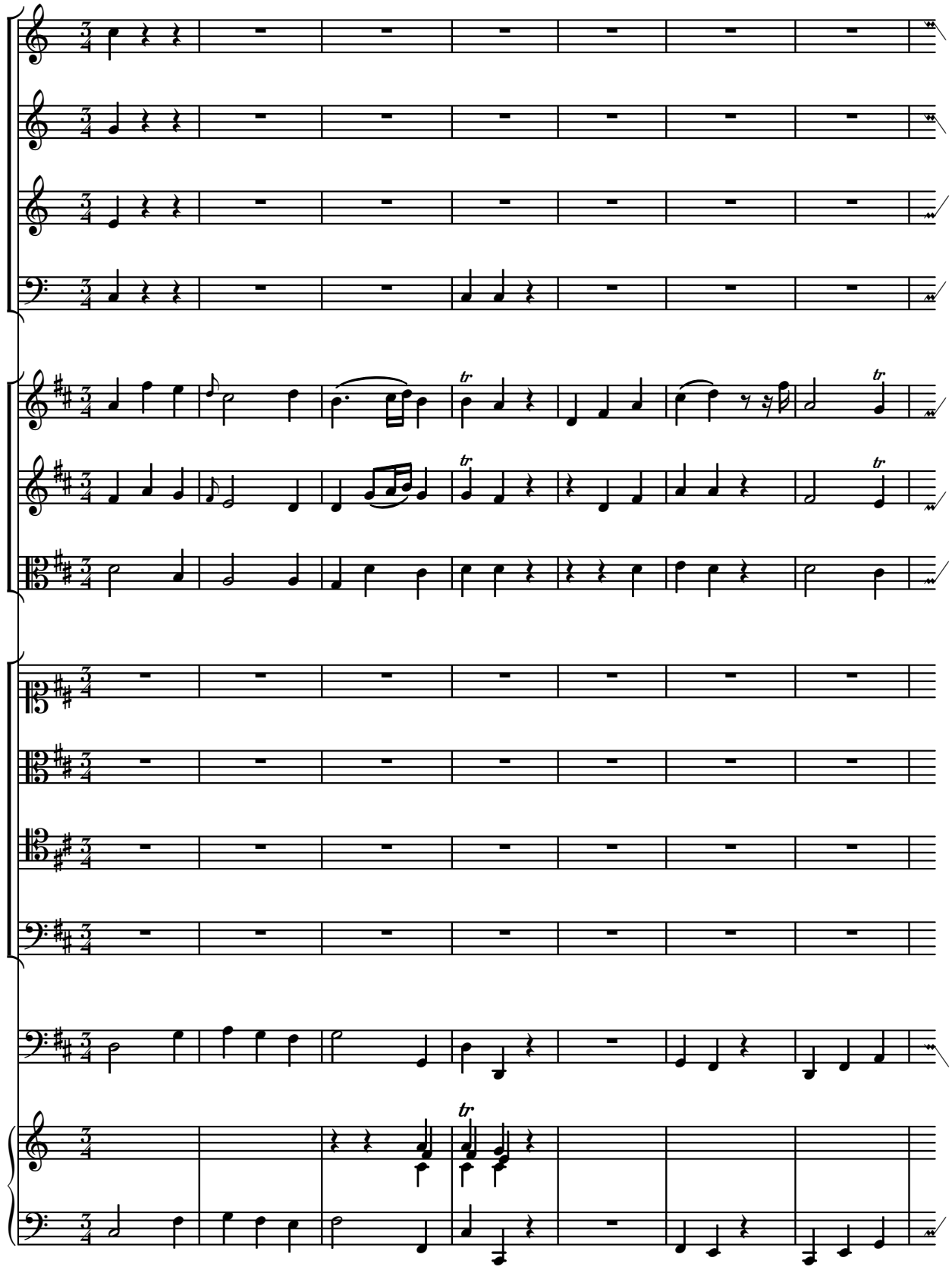

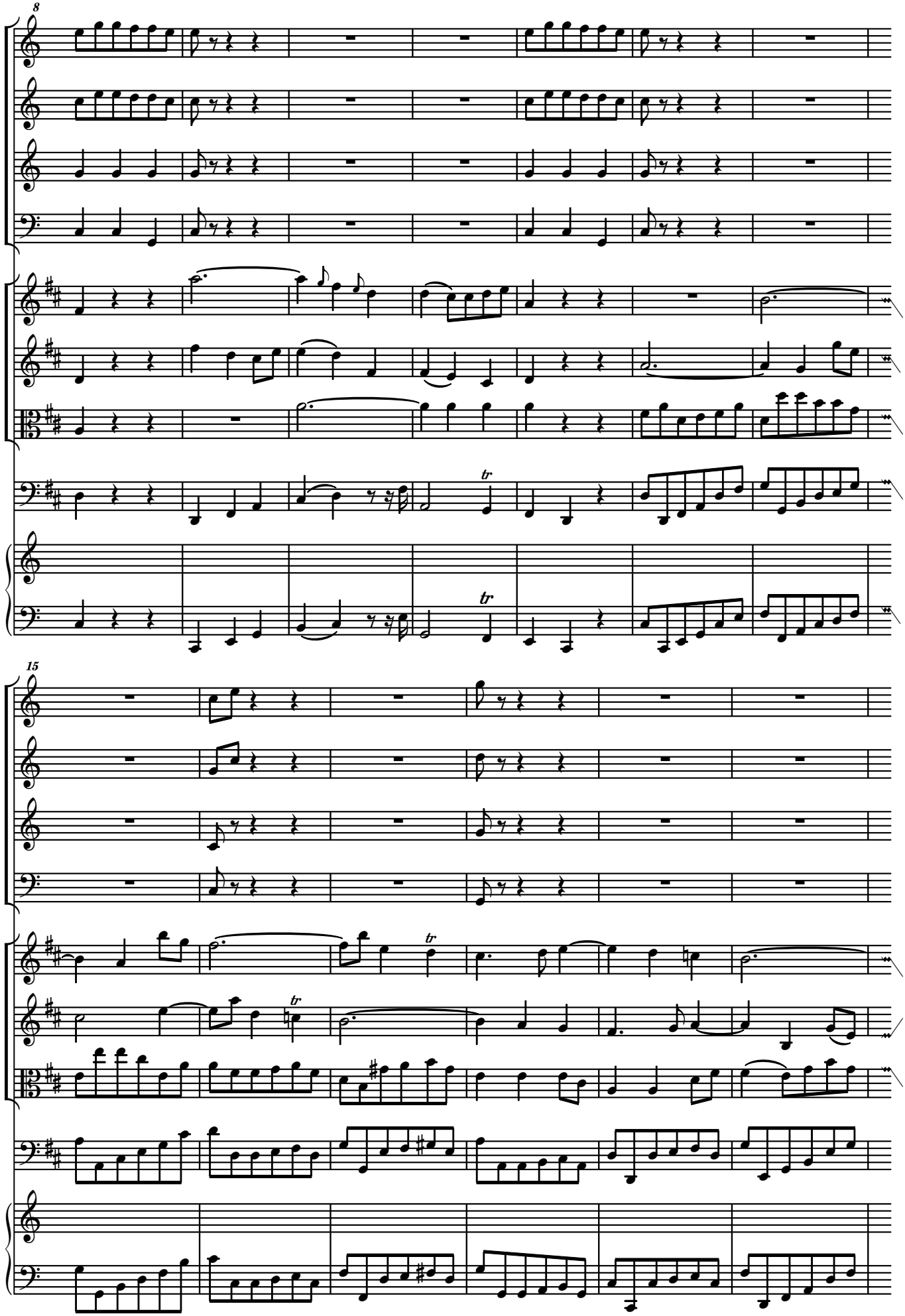
8
15

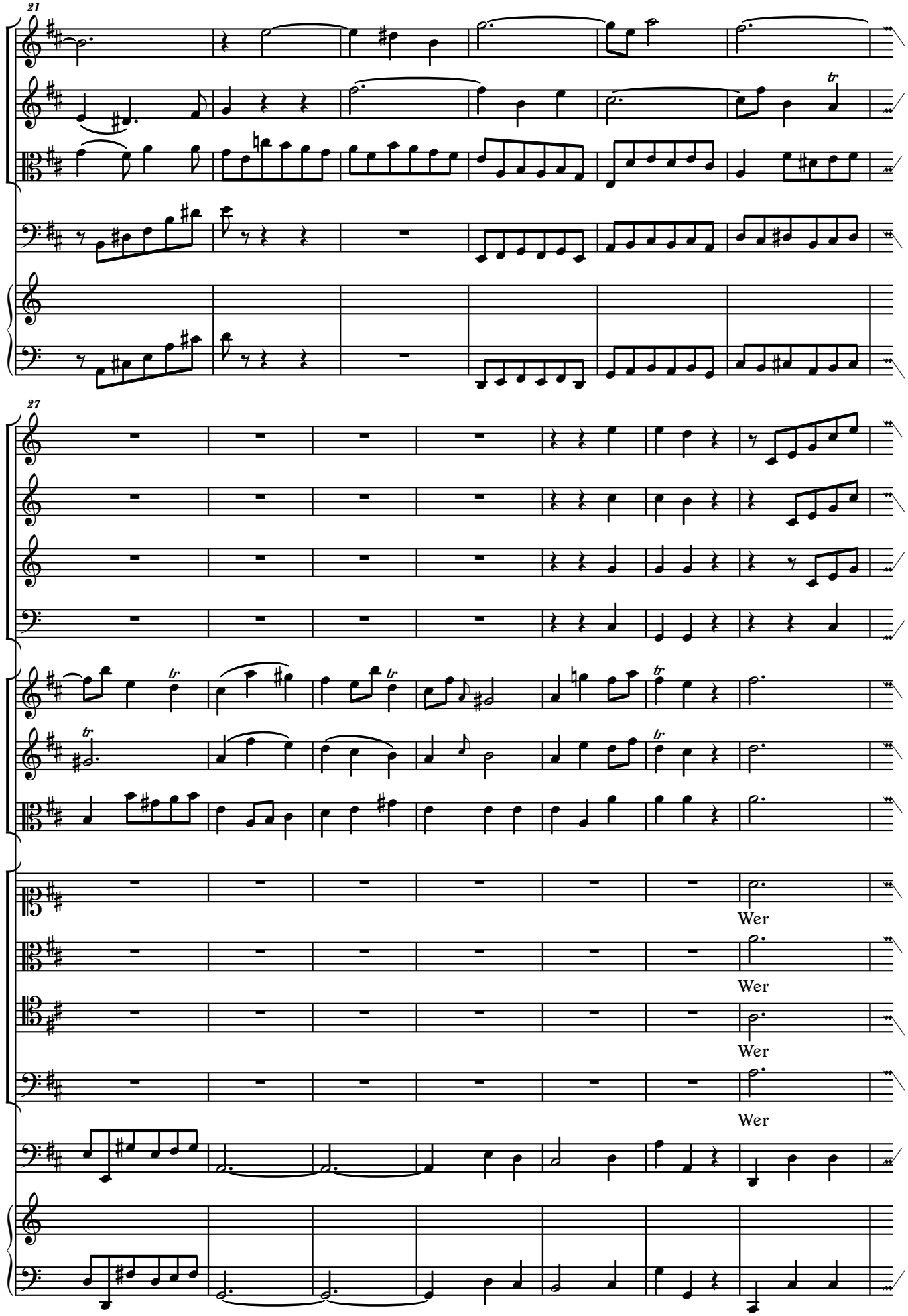
21
27
Wer
Wer
Wer
Wer

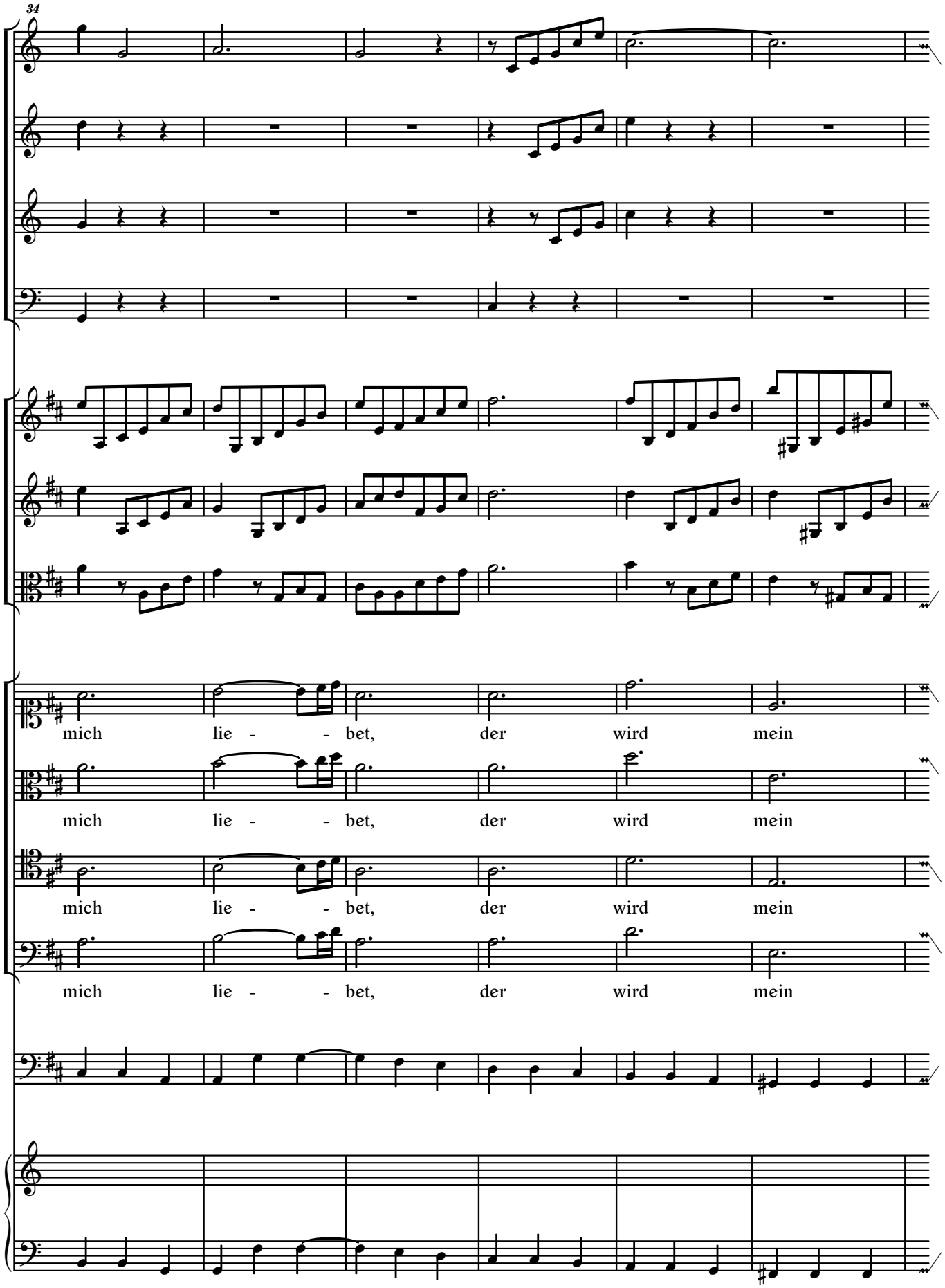
34
mich lie - - bet, der wird mein
mich lie - - bet, der wird mein
mich lie - - bet, der wird mein
mich lie - - bet, der wird mein

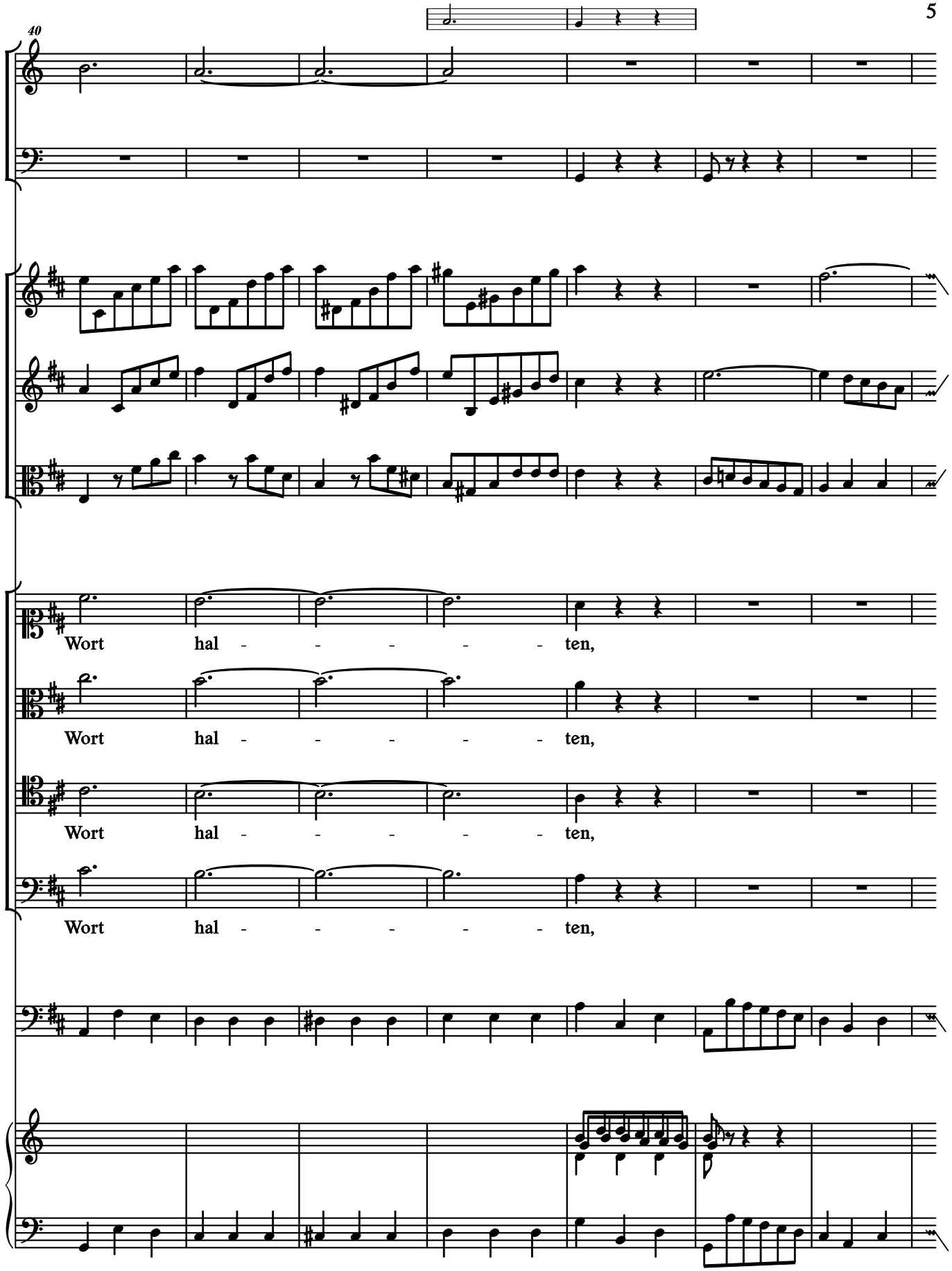
40
Wort hal - - - - - ten,
Wort hal - - - - - ten,
Wort hal - - - - - ten,
Wort hal - - - - - ten,

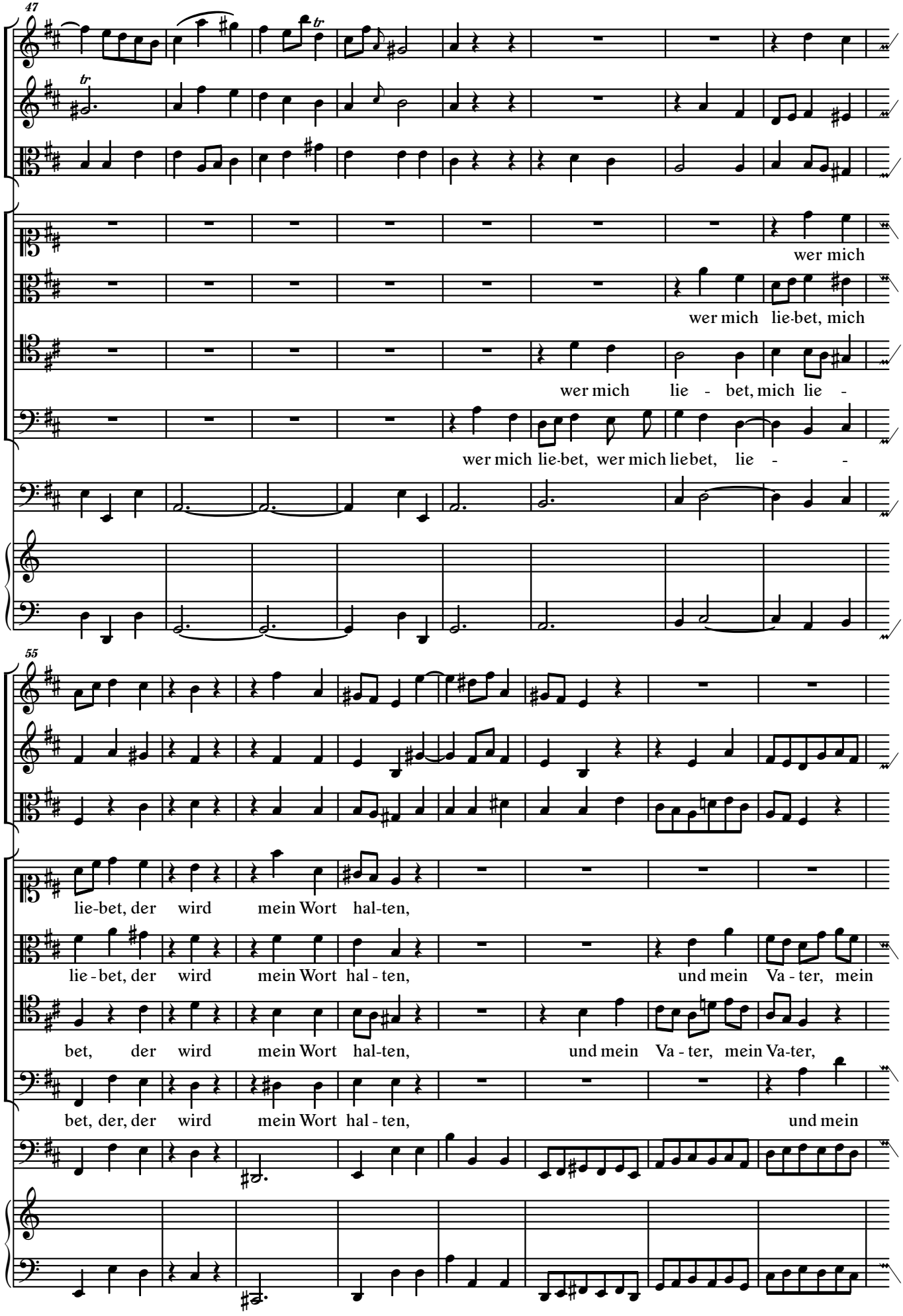
47
wer mich
wer mich lie-bet, mich
wer mich lie - bet, mich lie -
wer mich lie-bet, wer mich lie bet, lie - -
55
lie-bet, der wird mein Wort hal-ten,
lie - bet, der wird mein Wort hal - ten, und mein Va - ter, mein
bet, der wird mein Wort hal-ten, und mein Va - ter, mein Va-ter,
bet, der, der wird mein Wort hal - ten, und mein

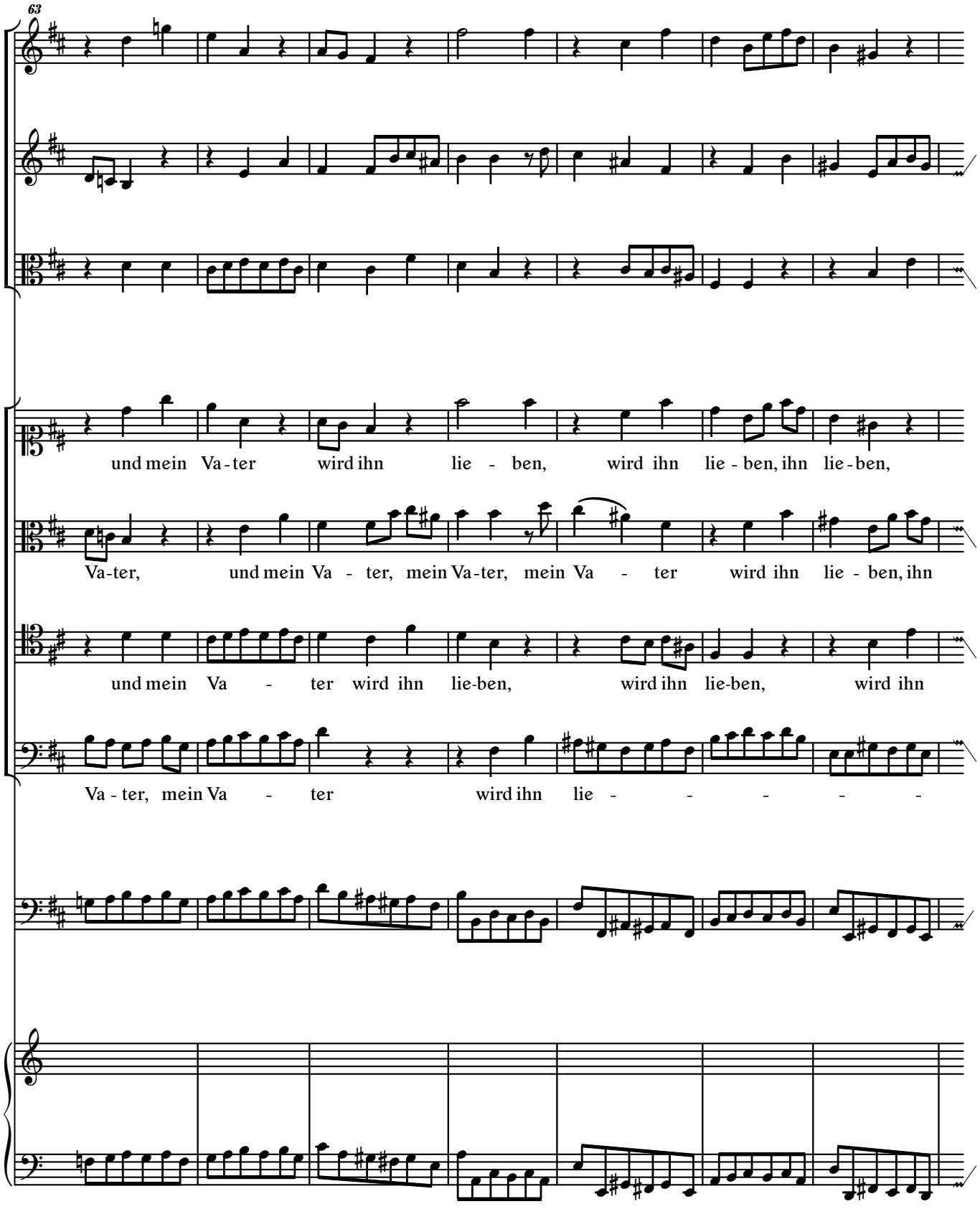
63
und mein Va - ter wird ihn lie - ben, wird ihn lie - ben, ihn lie - ben,
Va - ter, und mein Va - ter, mein Va - ter, mein Va - ter wird ihn lie - ben, ihn
und mein Va - ter wird ihn lie - ben, wird ihn lie - ben, wird ihn
Va - ter, mein Va - ter wird ihn lie - - - - -

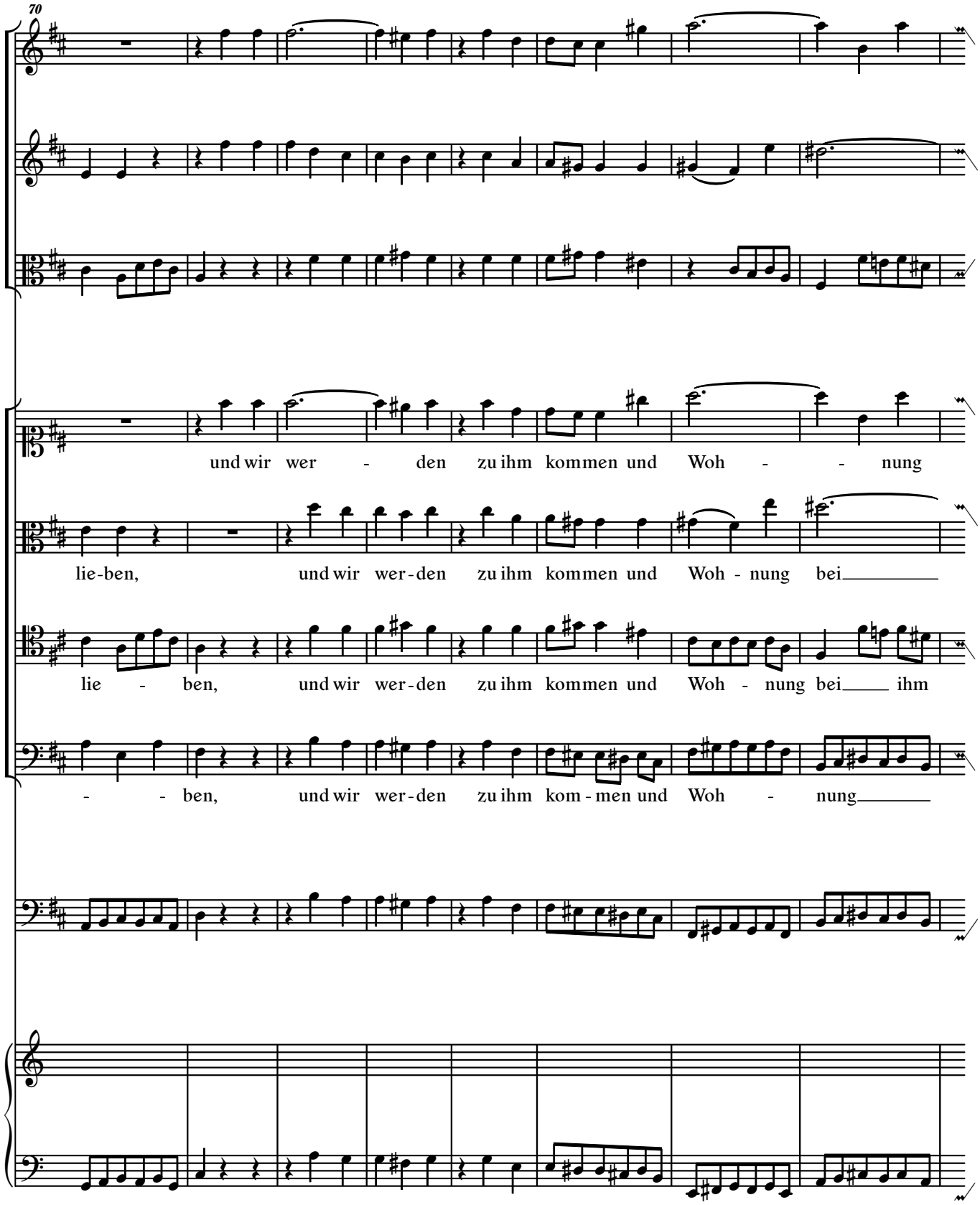
70
und wir wer - den zu ihm kommen und Woh - - nung
lie-ben, und wir wer-den zu ihm kommen und Woh - nung bei
lie - ben, und wir wer-den zu ihm kommen und Woh - nung bei ihm
- - ben, und wir wer-den zu ihm kom-men und Woh - nung

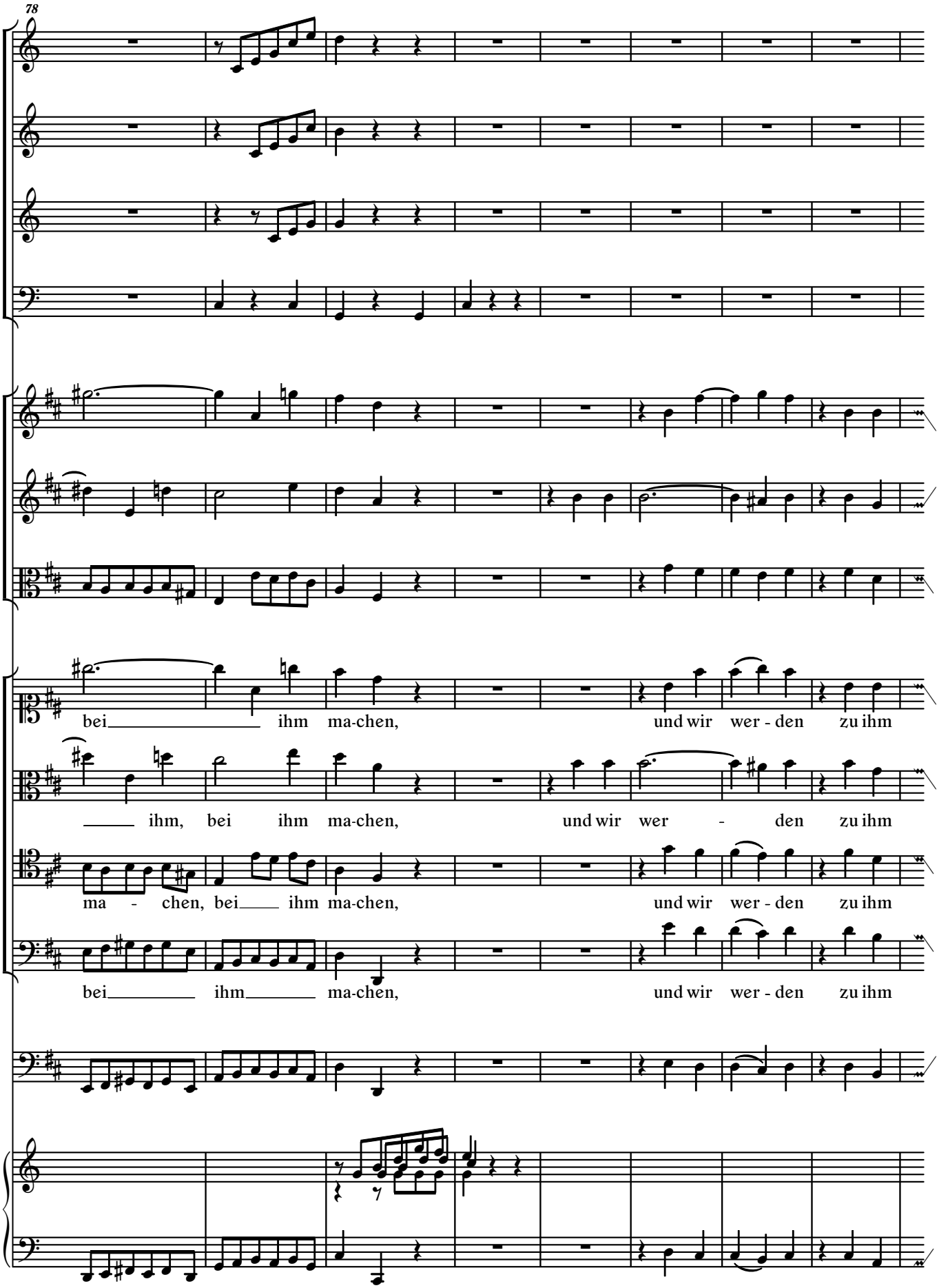
78
bei ihm ma-chen, und wir wer - den zu ihm
ihm, bei ihm ma-chen, und wir wer - den zu ihm
ma - chen, bei ihm ma-chen, und wir wer - den zu ihm
bei ihm ma-chen, und wir wer - den zu ihm

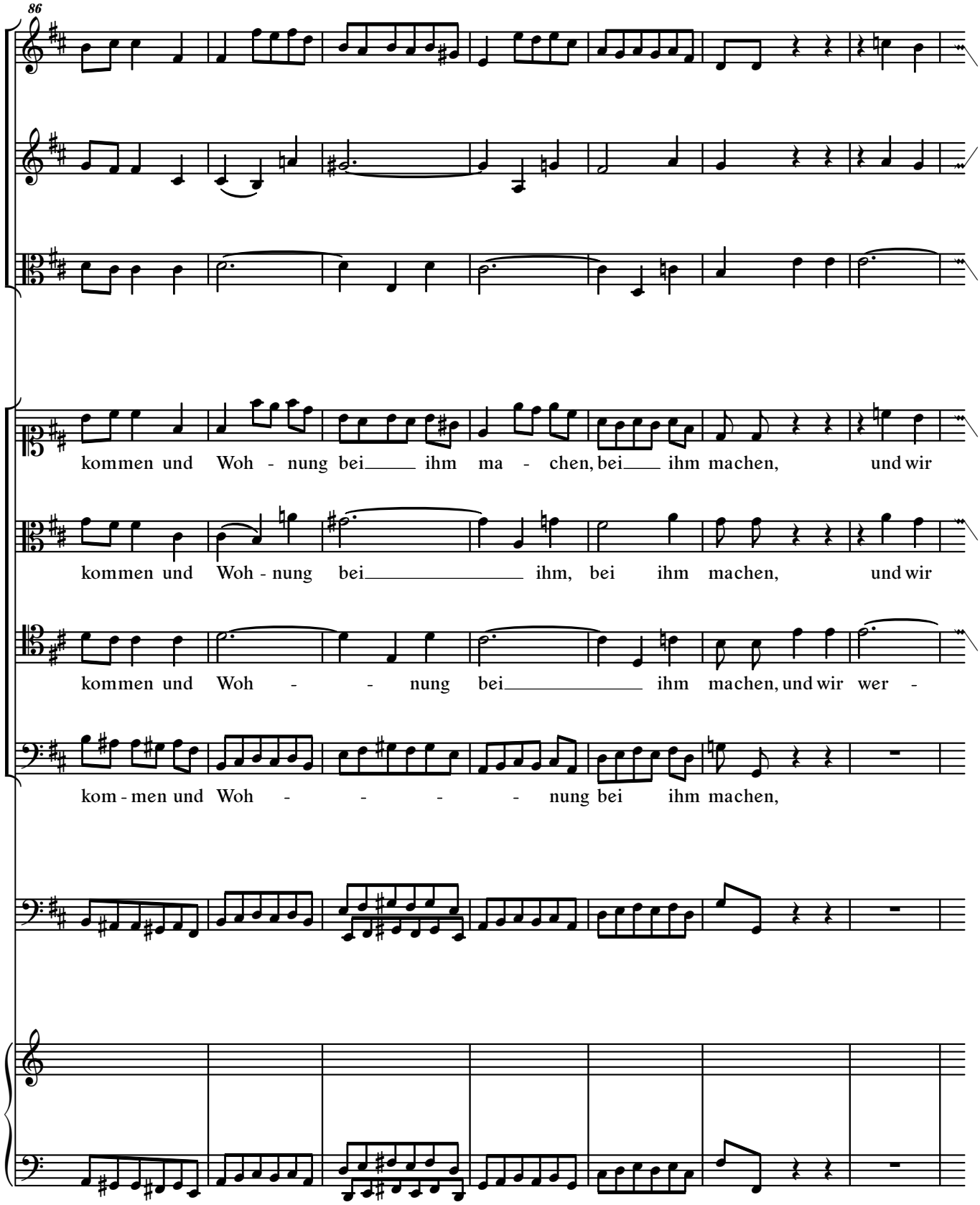
86
kommen und Woh - nung bei ihm ma - chen, bei ihm machen, und wir
kommen und Woh - nung bei ihm, bei ihm machen, und wir
kommen und Woh - nung bei ihm machen, und wir wer -
kom - men und Woh - - - - nung bei ihm machen,

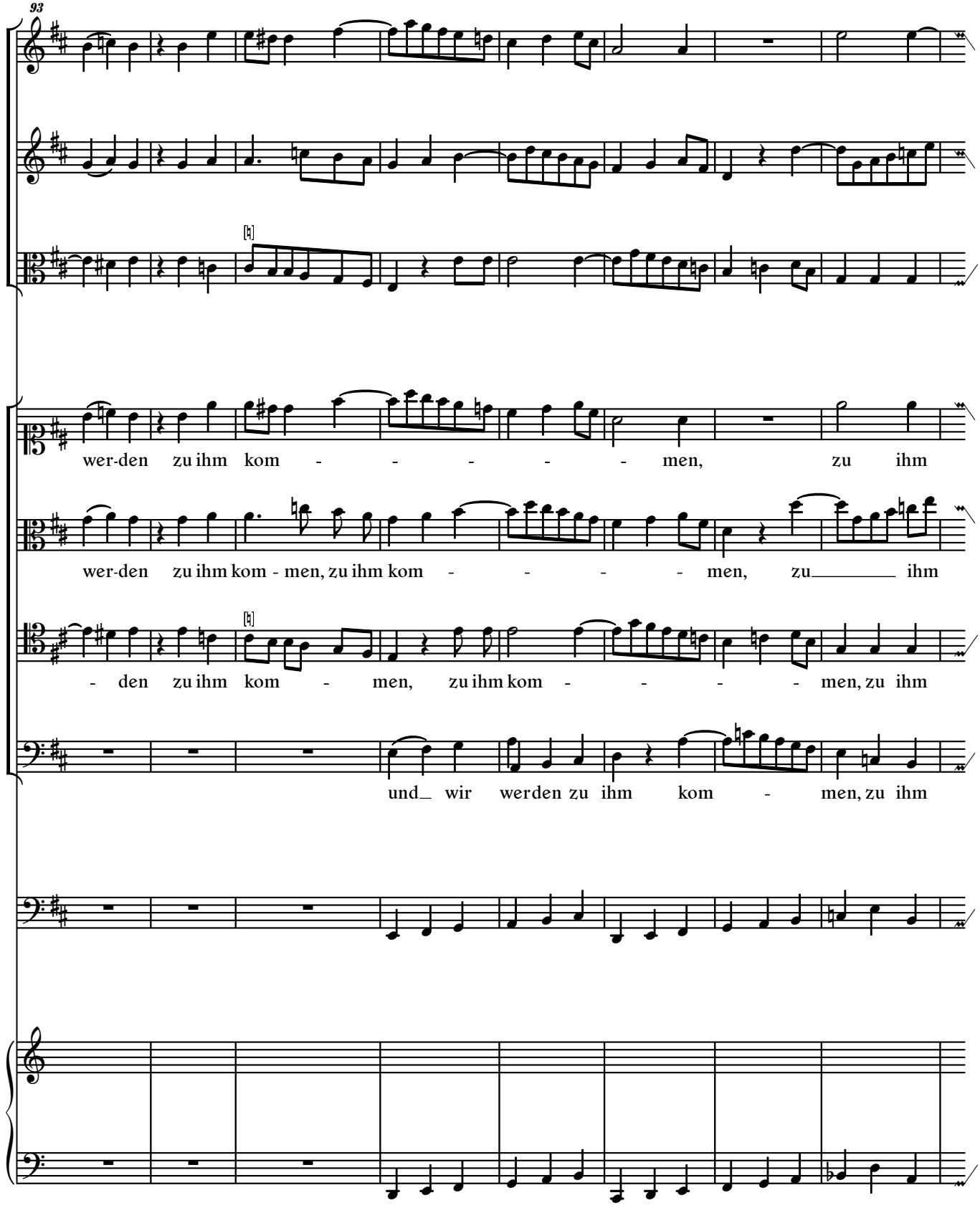
93
wer-den zu ihm kom - - - - - men, zu ihm
wer-den zu ihm kom - men, zu ihm kom - - - - - men, zu ihm
- den zu ihm kom - men, zu ihm kom - - - - - men, zu ihm
und wir wer den zu ihm kom - men, zu ihm

101

kom - men und Woh - nung bei ihm ma -

kom·men und Woh - nung bei ihm ma -

kommen, und Woh - nung bei ihm ma -

kommen, und Woh - nung bei ihm ma -

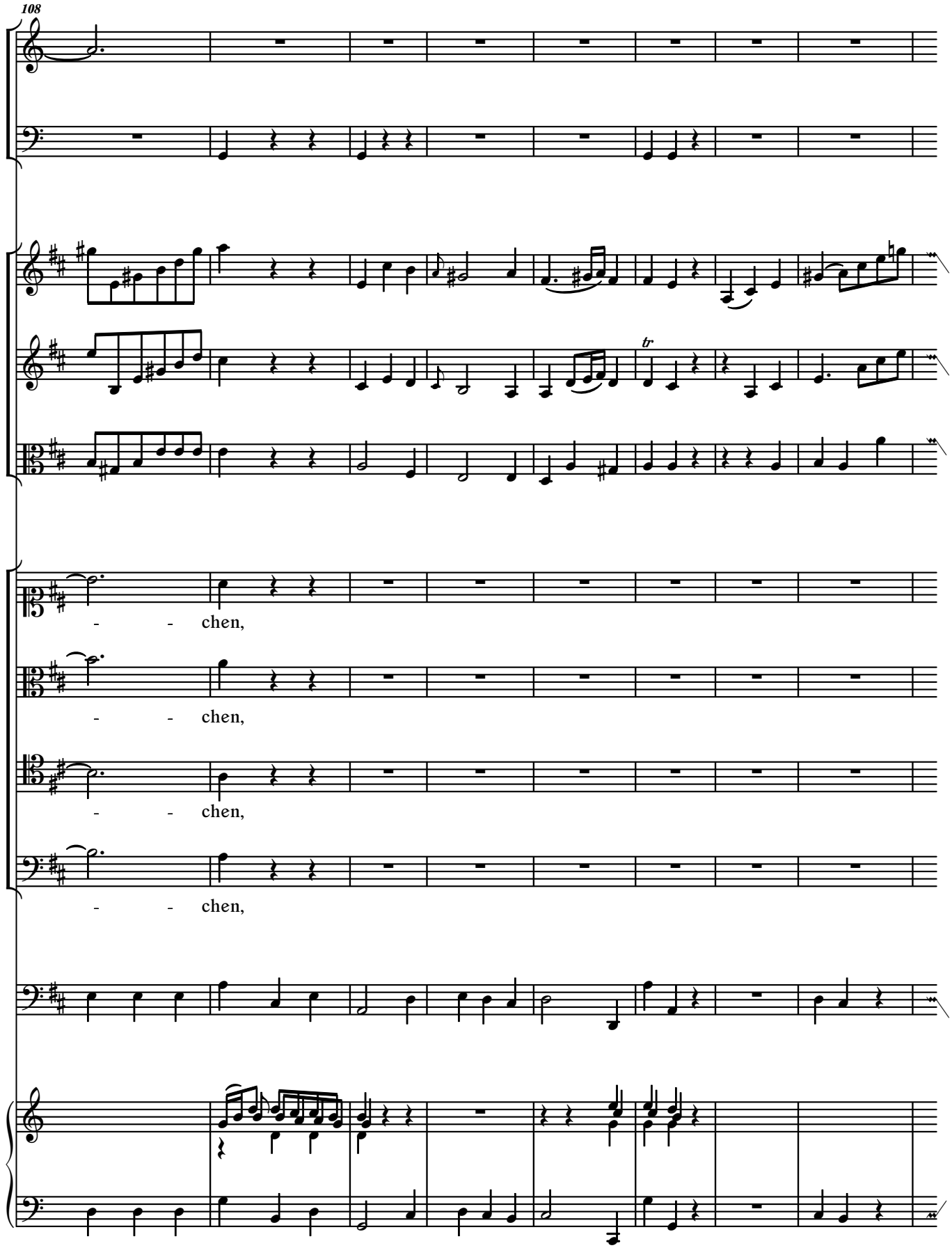
108
tr
- - chen,
- - chen,
- - chen,
- - chen,

116

wer_mich lie - bet, mich_____ liebet,

wer_mich lie - bet, mich lie - bet, liebet,

wer mich lie - bet, mich lie - bet, liebet,

wer mich lie - bet, wer mich liebet,

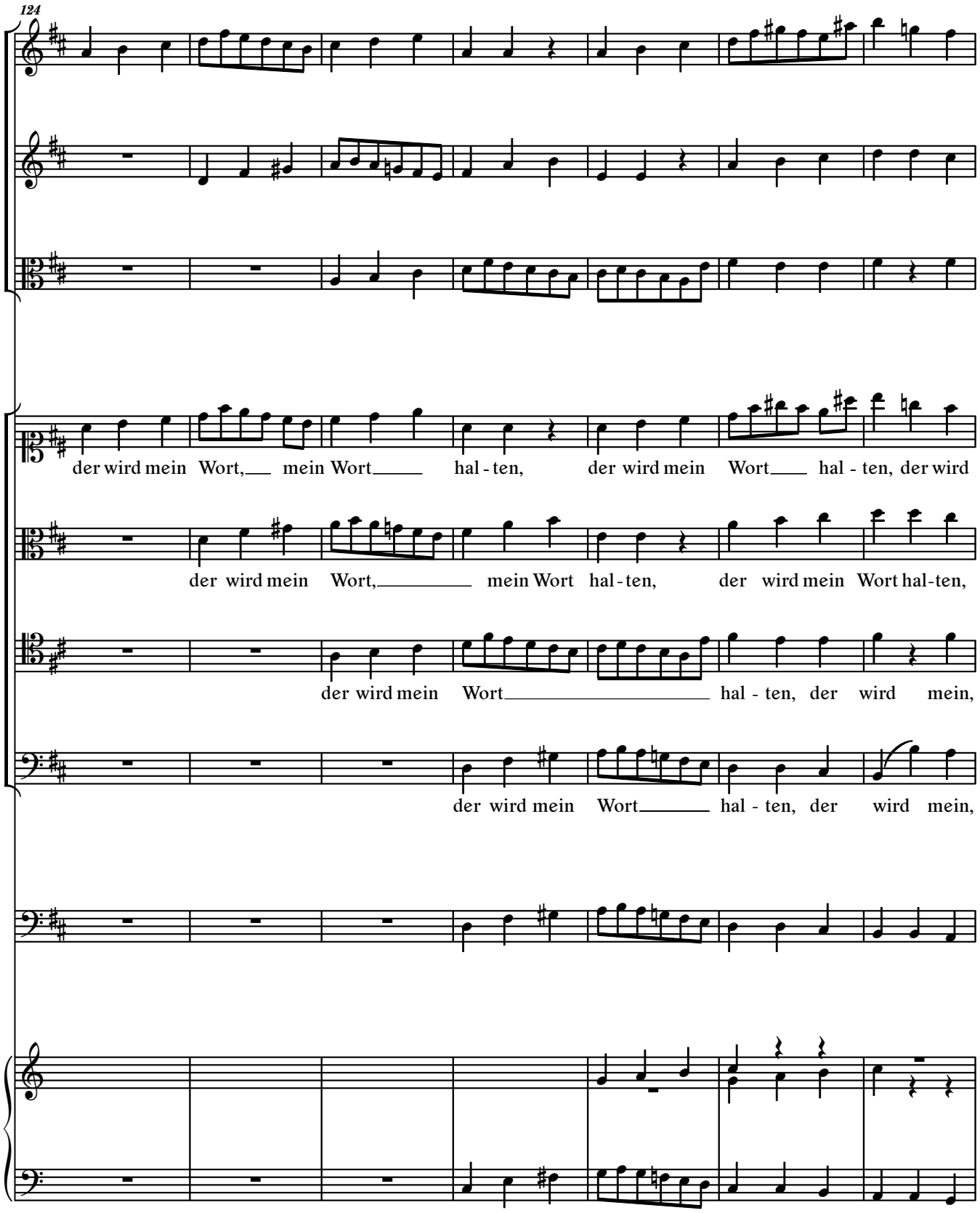
124
der wird mein Wort, mein Wort hal - ten, der wird mein Wort hal - ten, der wird
der wird mein Wort, mein Wort hal - ten, der wird mein Wort hal - ten,
der wird mein Wort hal - ten, der wird mein,
der wird mein Wort hal - ten, der wird mein,

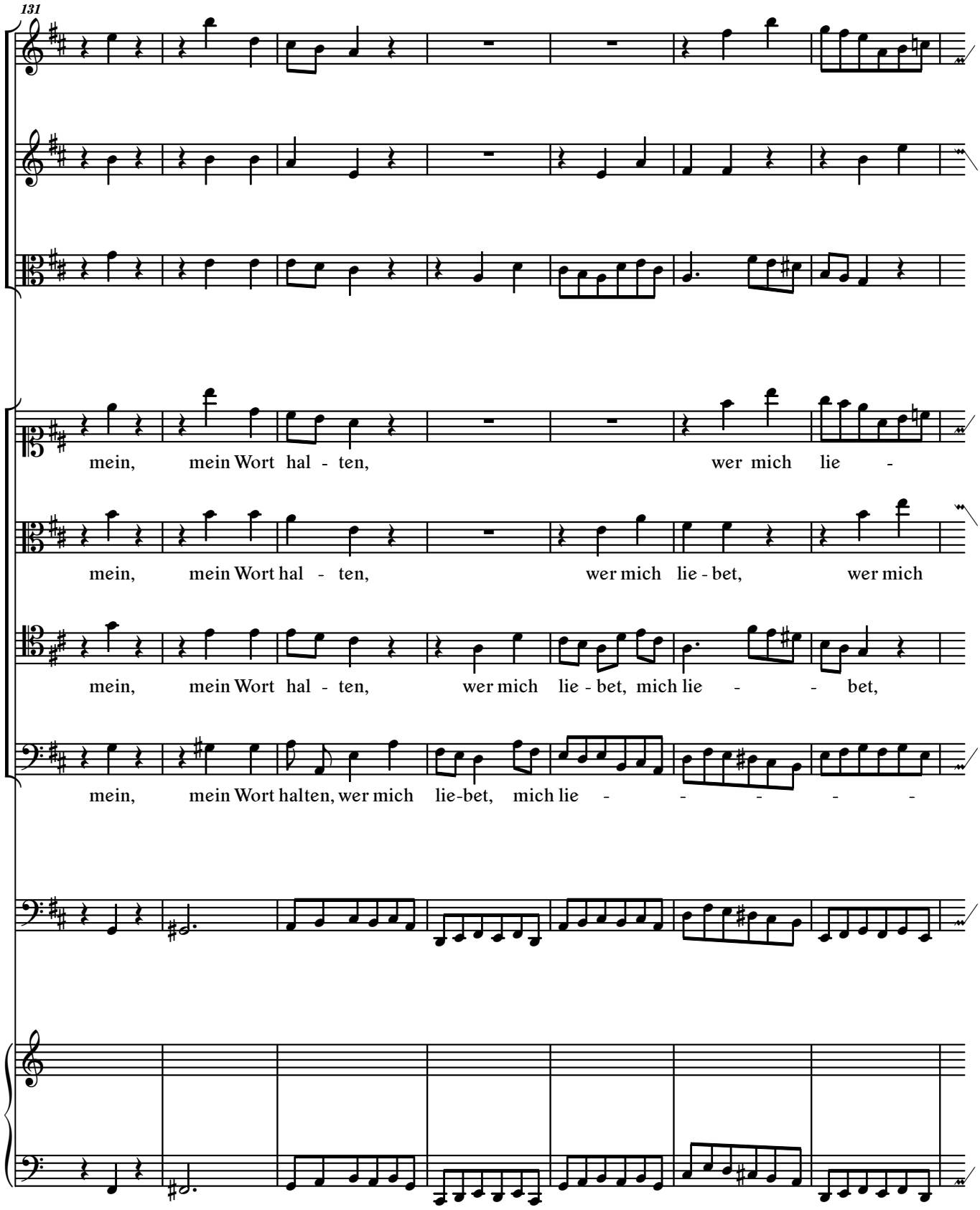
131
mein, mein Wort hal - ten, wer mich lie -
mein, mein Wort hal - ten, wer mich lie - bet, wer mich
mein, mein Wort hal - ten, wer mich lie - bet, mich lie - - bet,
mein, mein Wort halten, wer mich lie-bet, mich lie - - - - -

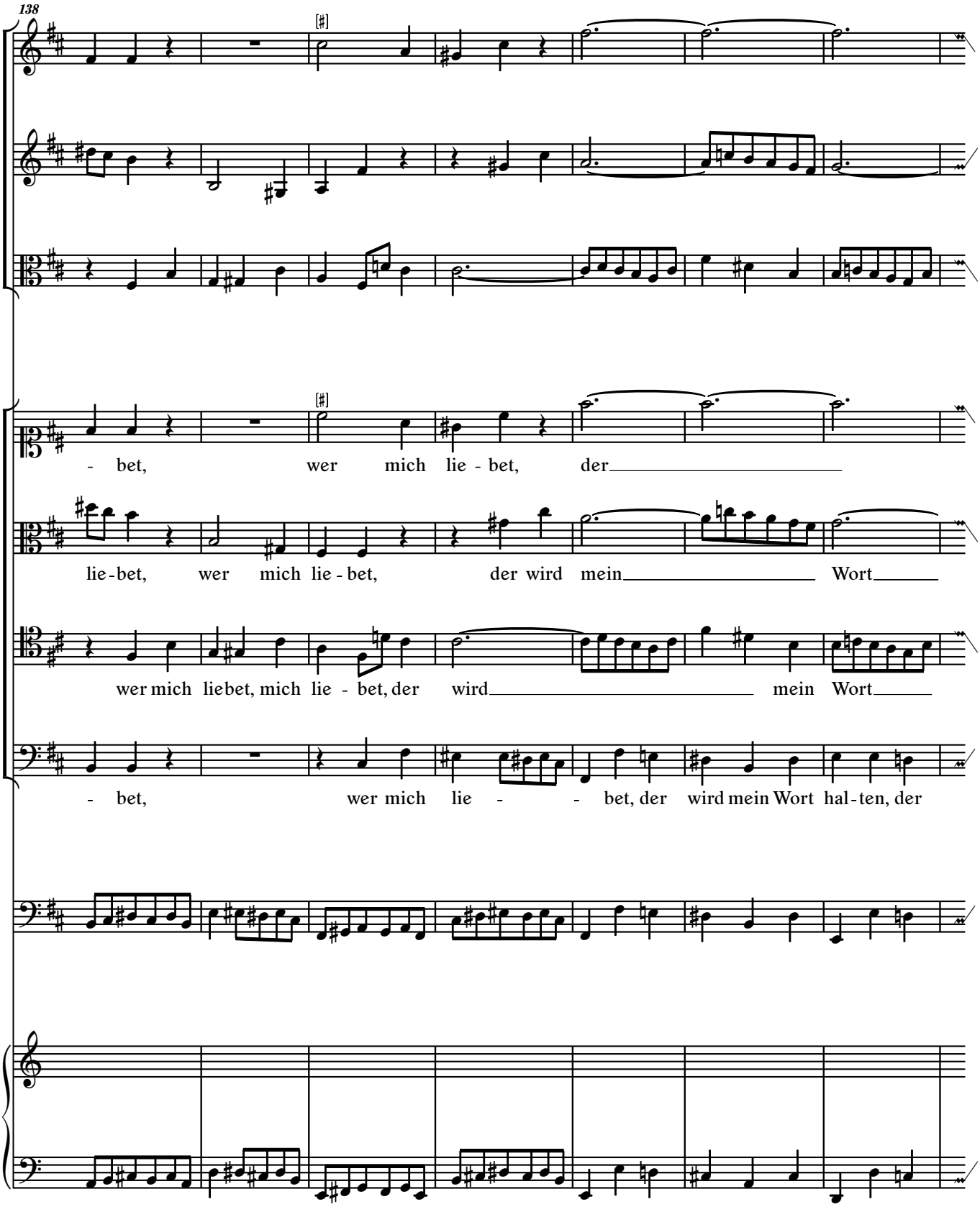
138
- bet, wer mich lie - bet, der
lie - bet, wer mich lie - bet, der wird mein Wort
wer mich lie bet, mich lie - bet, der wird mein Wort
- bet, wer mich lie - - bet, der wird mein Wort hal - ten, der

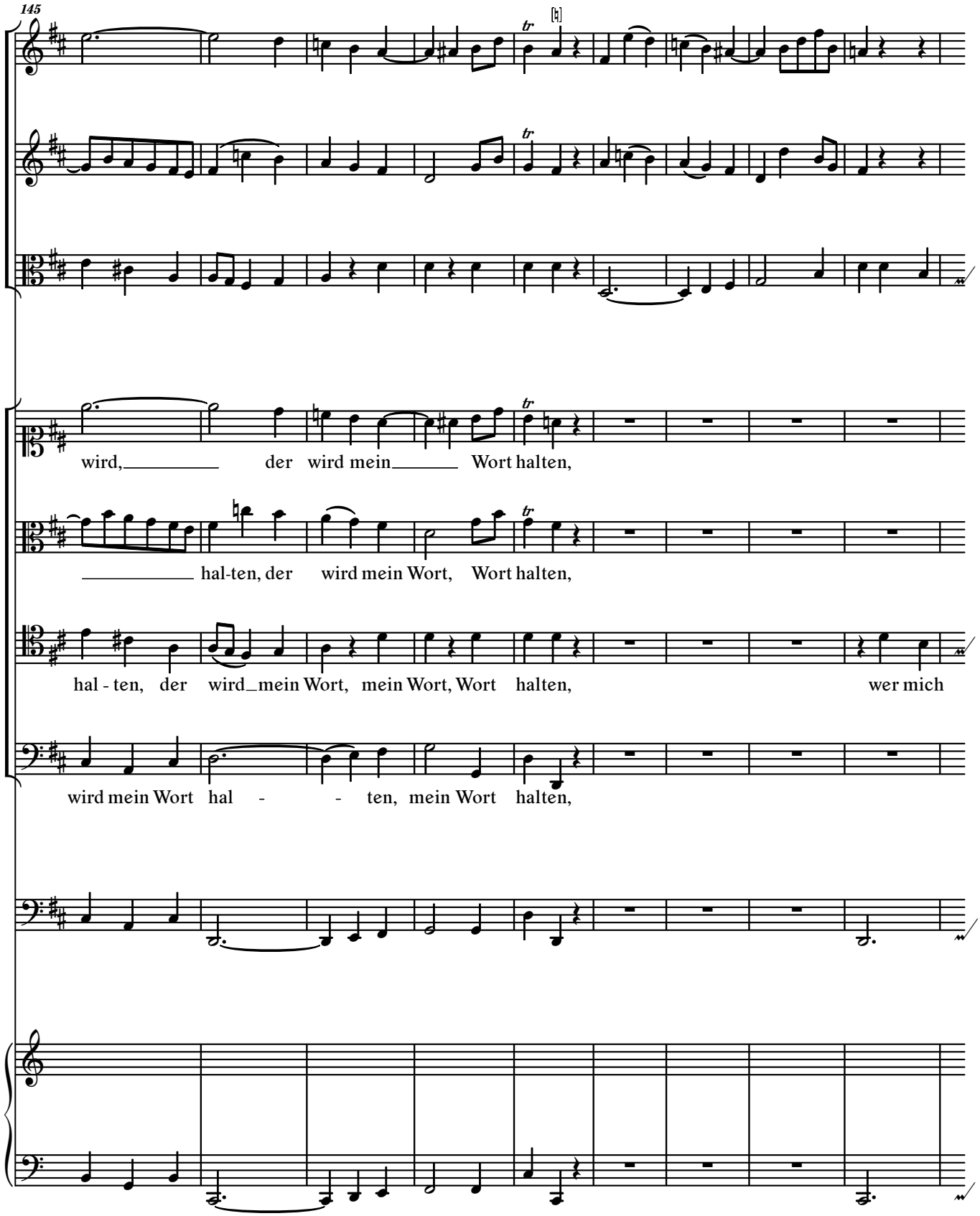
145
wird, der wird mein Wort halten,
hal-ten, der wird mein Wort, Wort halten,
hal - ten, der wird mein Wort, mein Wort, Wort halten, wer mich
wird mein Wort hal - - ten, mein Wort halten,

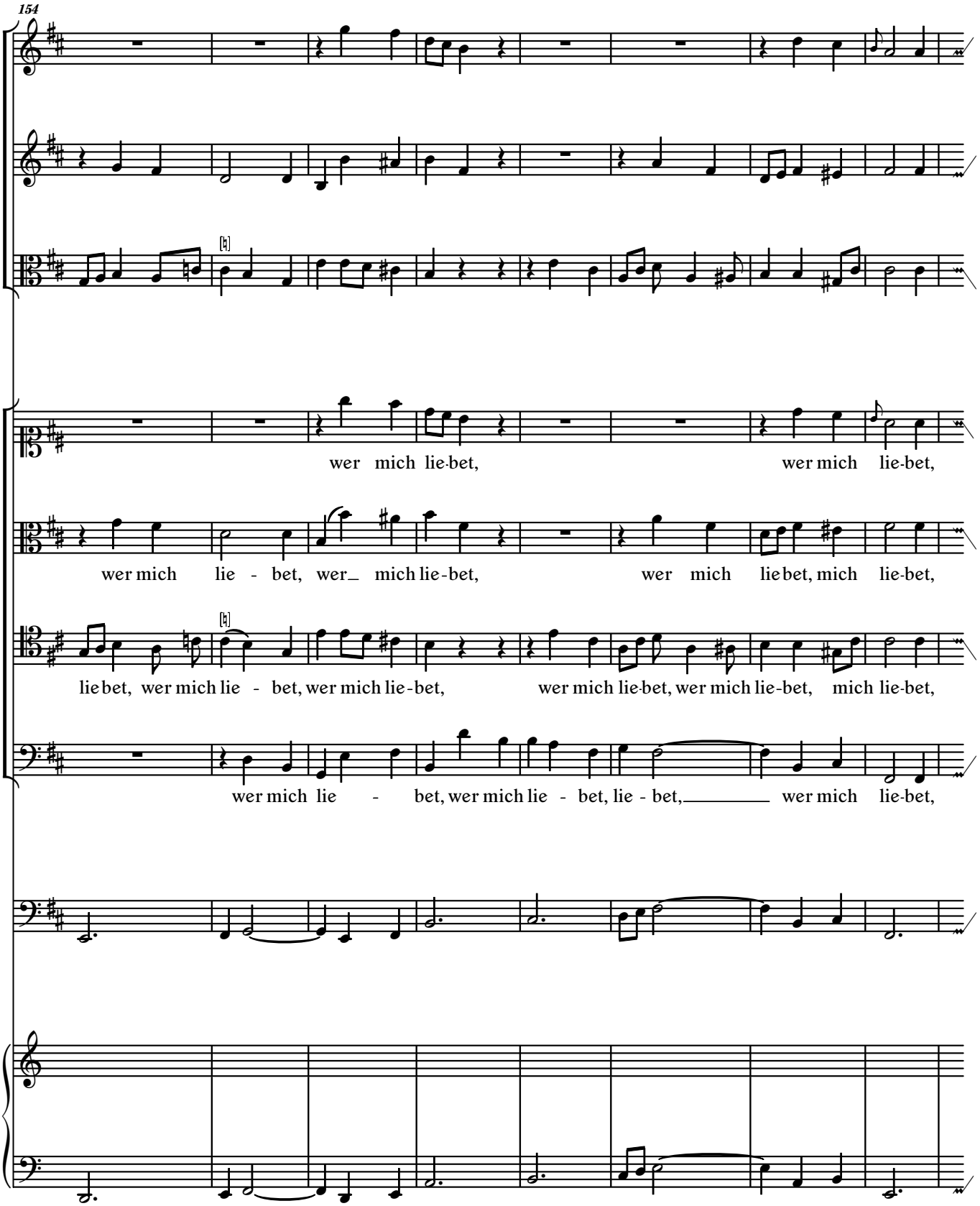
154
wer mich lie-bet, wer mich lie-bet,
wer mich lie - bet, wer_ mich lie-bet, wer mich lie bet, mich lie-bet,
lie bet, wer mich lie - bet, wer mich lie-bet, wer mich lie-bet, wer mich lie-bet, mich lie-bet,
wer mich lie - bet, wer mich lie - bet, lie - bet, wer mich lie-bet,

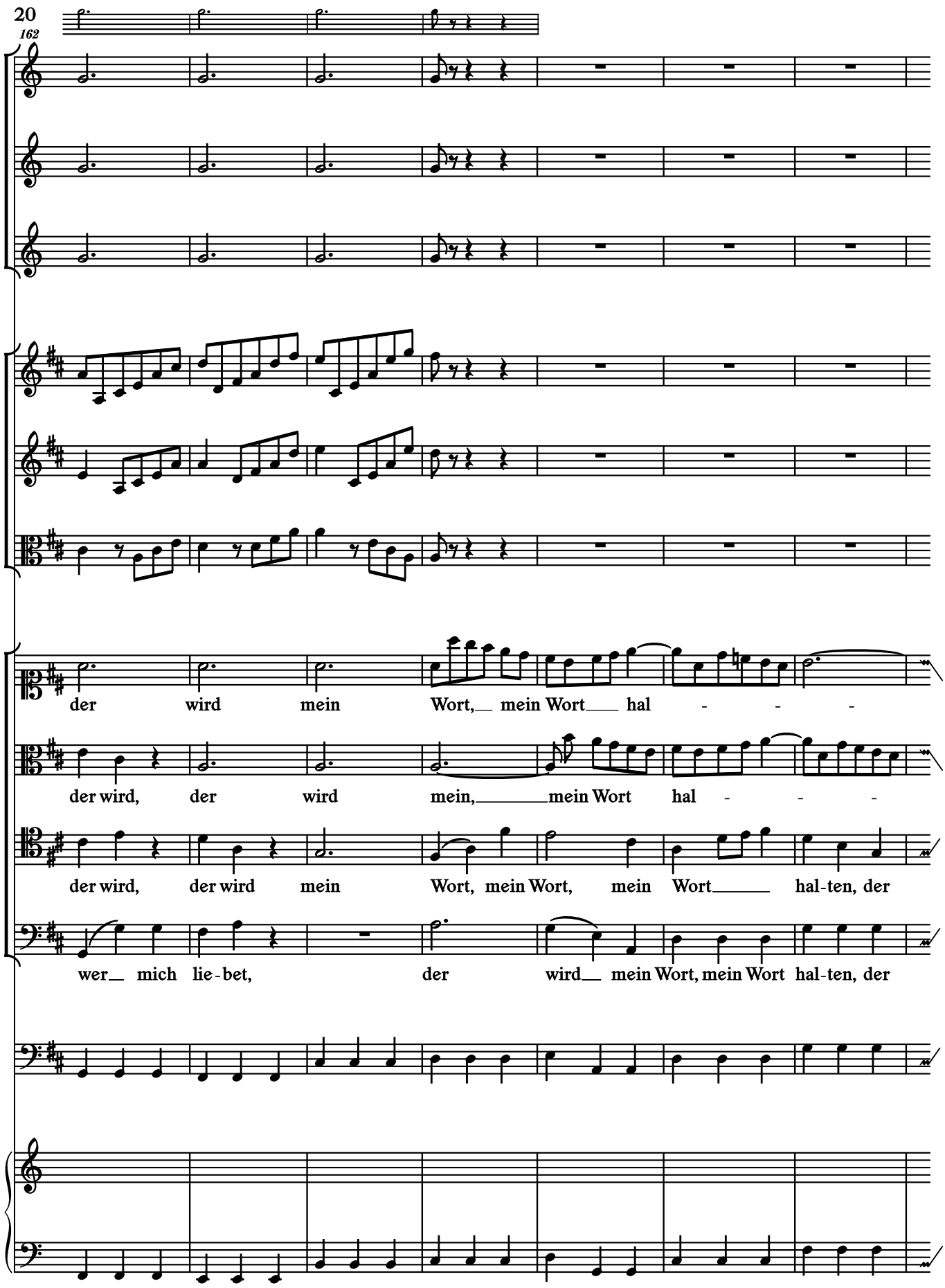
20
162
der wird mein Wort, mein Wort hal - - -
der wird, der wird mein, mein Wort hal - - -
der wird, der wird mein Wort, mein Wort, mein Wort hal-ten, der
wer mich lie-bet, der wird mein Wort, mein Wort hal-ten, der

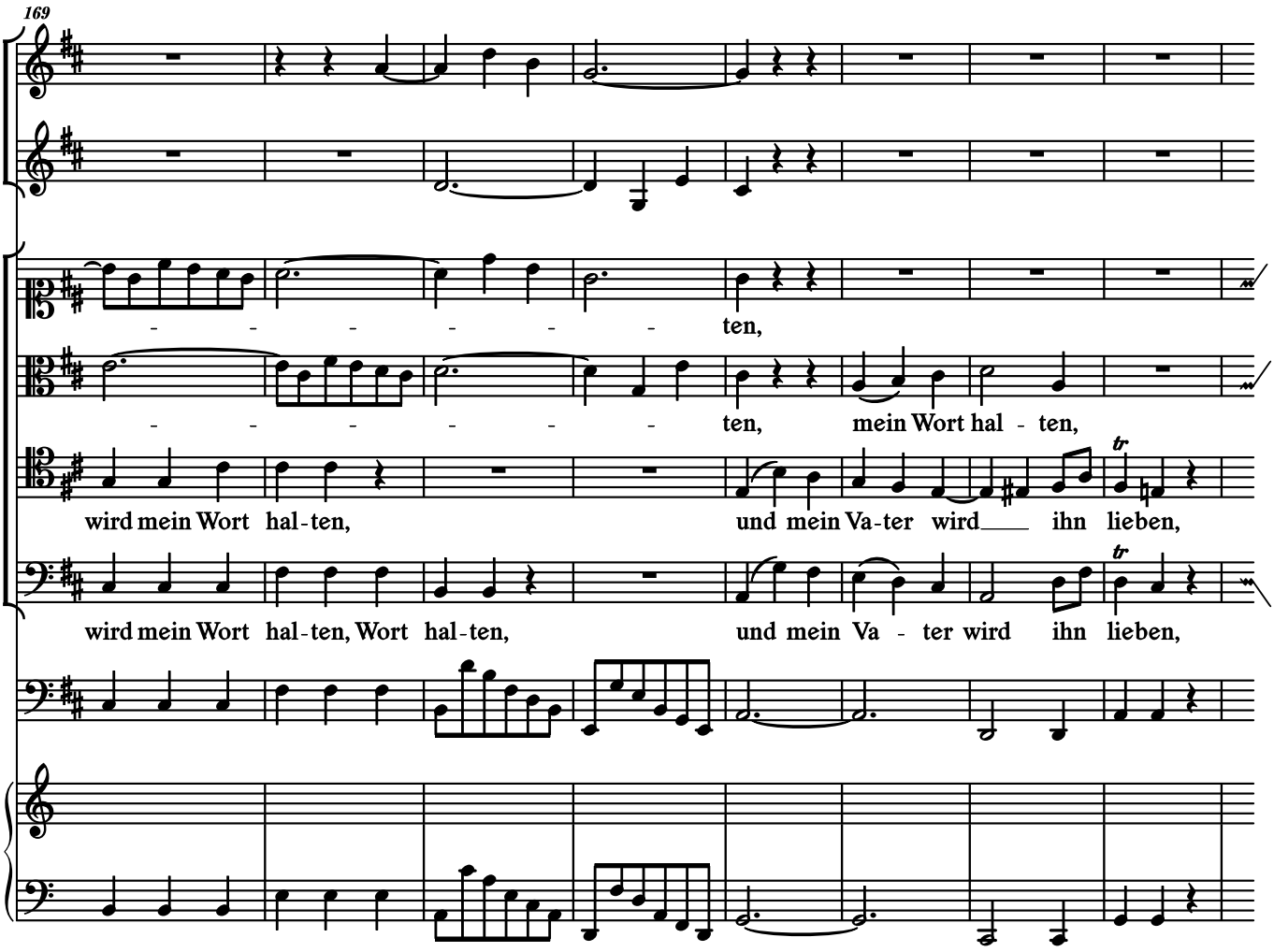
169
ten,
ten, mein Wort hal - ten,
wird mein Wort hal-ten, und mein Va-ter wird ihn lieben,
wird mein Wort hal-ten, Wort hal-ten, und mein Va - ter wird ihn lieben,

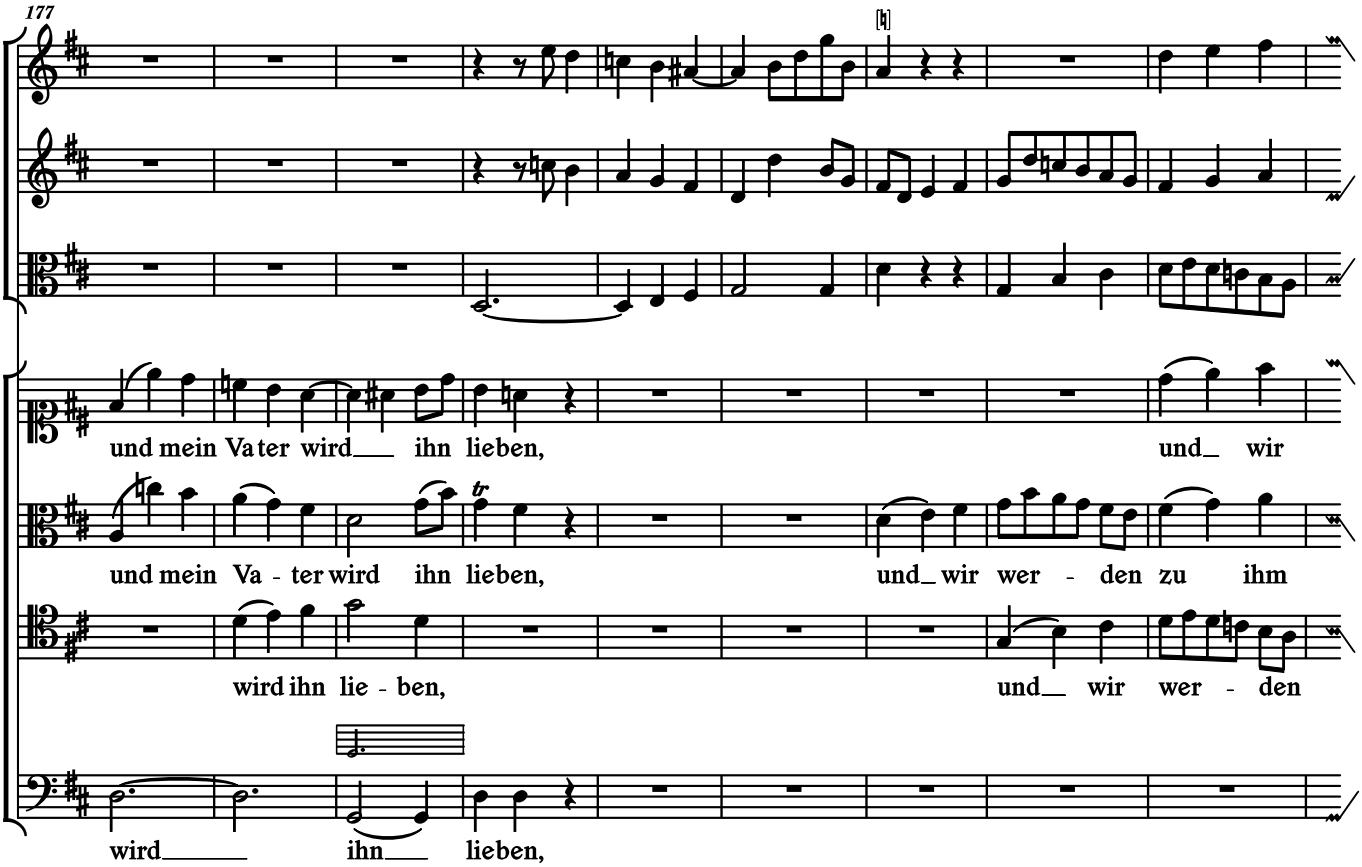
177
und mein Va ter wird ihn lieben, und wir
und mein Va - ter wird ihn lieben, und wir wer - den zu ihm
wird ihn lie - ben, und wir wer - den
wird ihn lieben,

186

wer - den zu ihm kom-men, und Wohnung bei ihm, bei ihm machen,

kom-men, zu ihm kom-men, und Wohnung bei ihm, bei ihm ma-chen,

zu ihm kom - men, und Wohnung bei ihm, bei ihm machen,

und wir wer-den zu ihm kom-men, und Wohnung bei ihm, bei ihm ma-chen,

193

und Woh - - -

und Woh - - - - -

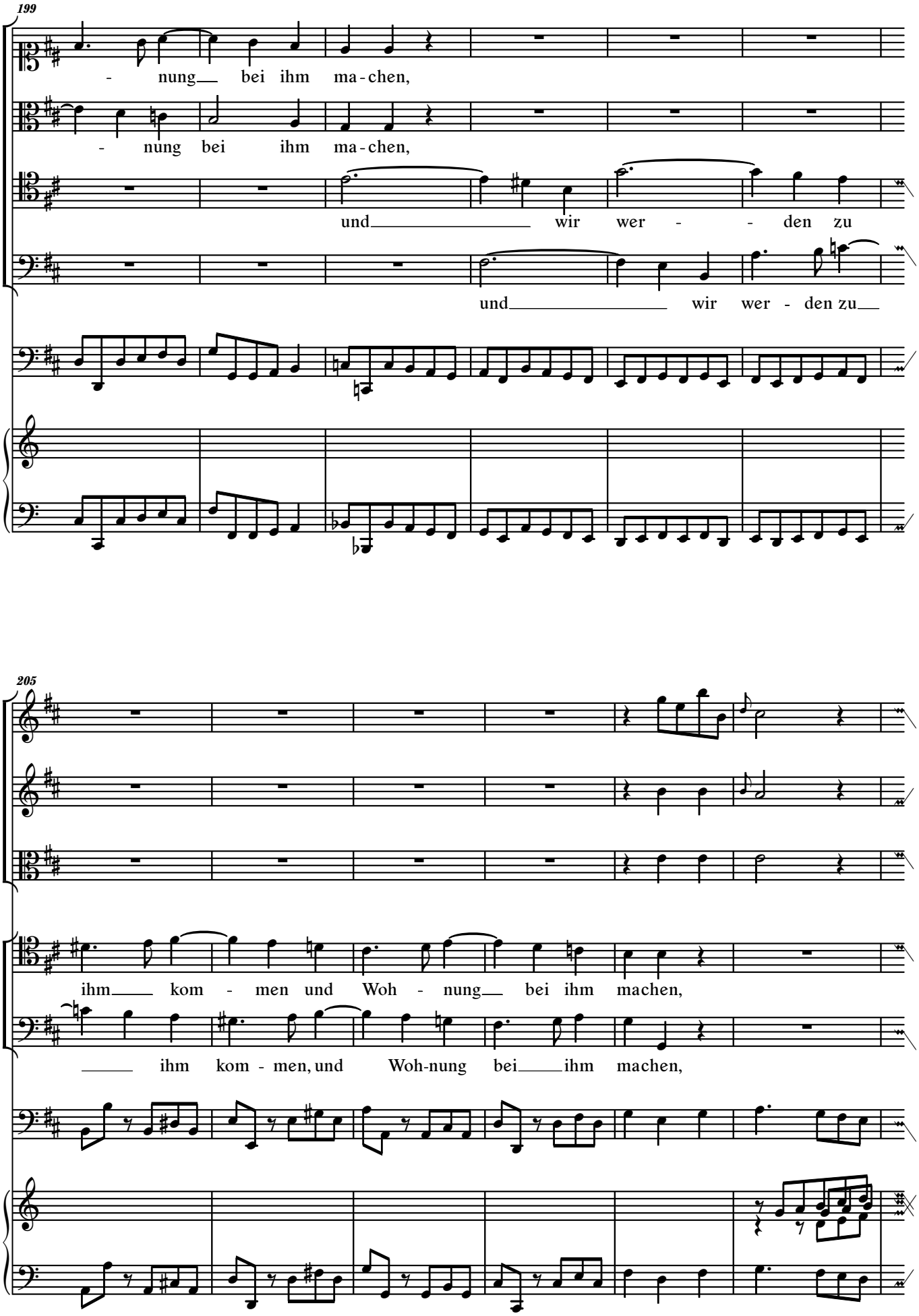
199
- nung bei ihm ma - chen,
- nung bei ihm ma - chen,
und wir wer - - den zu
und wir wer - den zu
205
ihm kom - men und Woh - nung bei ihm machen,
ihm kom - men, und Woh-nung bei ihm machen,

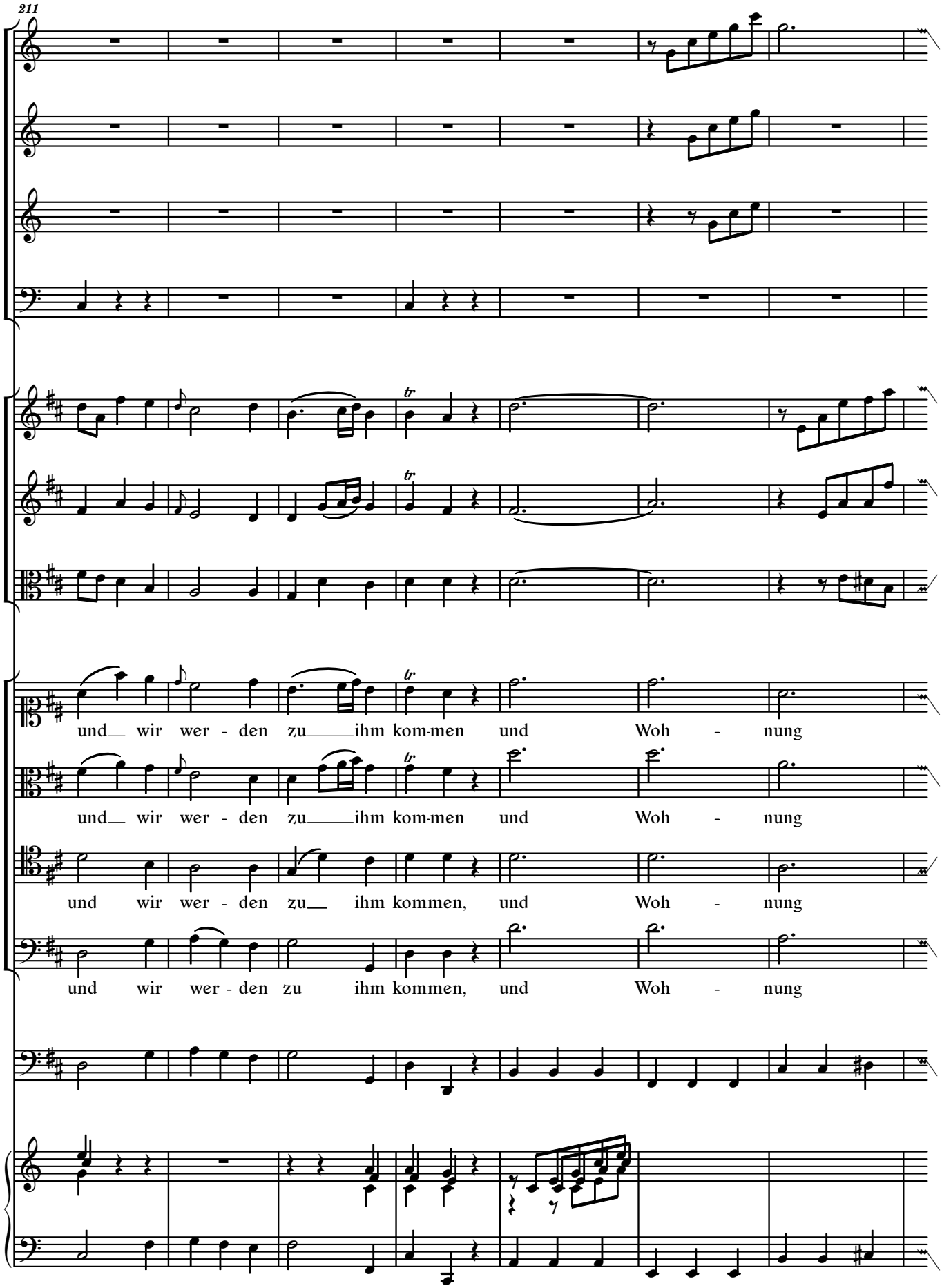
211
und wir wer - den zu ihm kom-men und Woh - nung
und wir wer - den zu ihm kom-men und Woh - nung
und wir wer - den zu ihm kommen, und Woh - nung
und wir wer - den zu ihm kommen, und Woh - nung

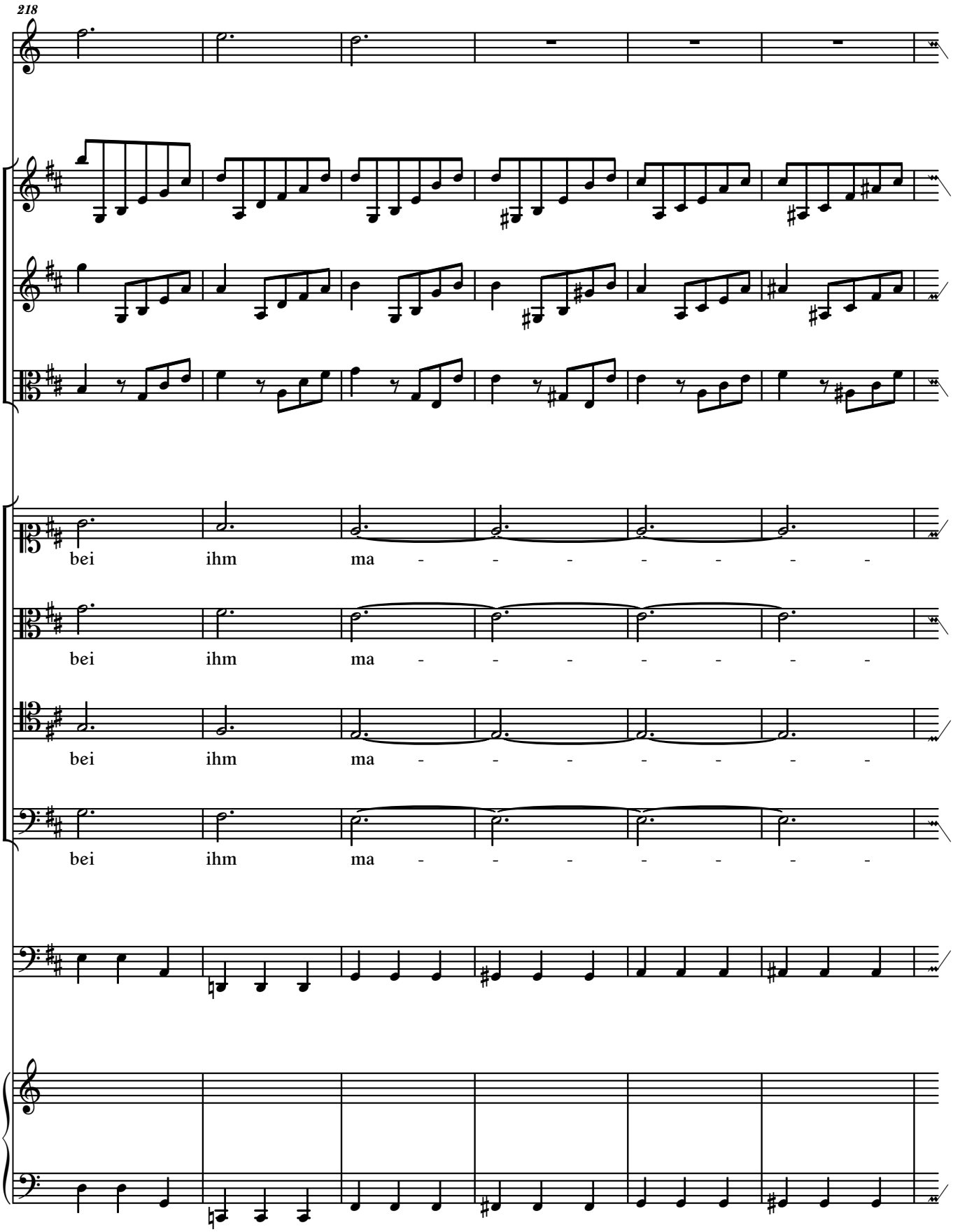
218
bei ihm ma - - - - - - -
bei ihm ma - - - - - - -
bei ihm ma - - - - - - -
bei ihm ma - - - - - - -

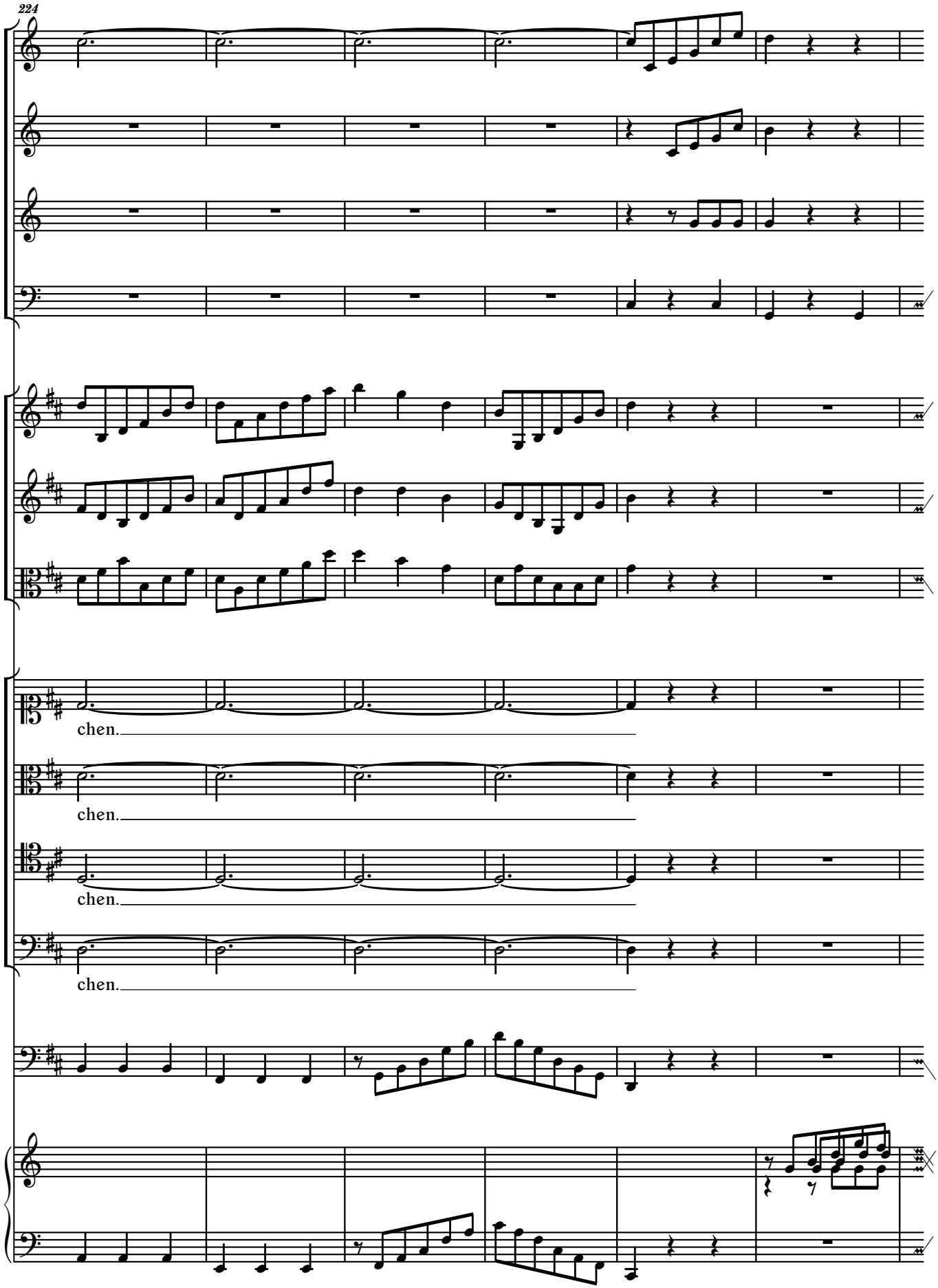
224
chen.
chen.
chen.
chen.

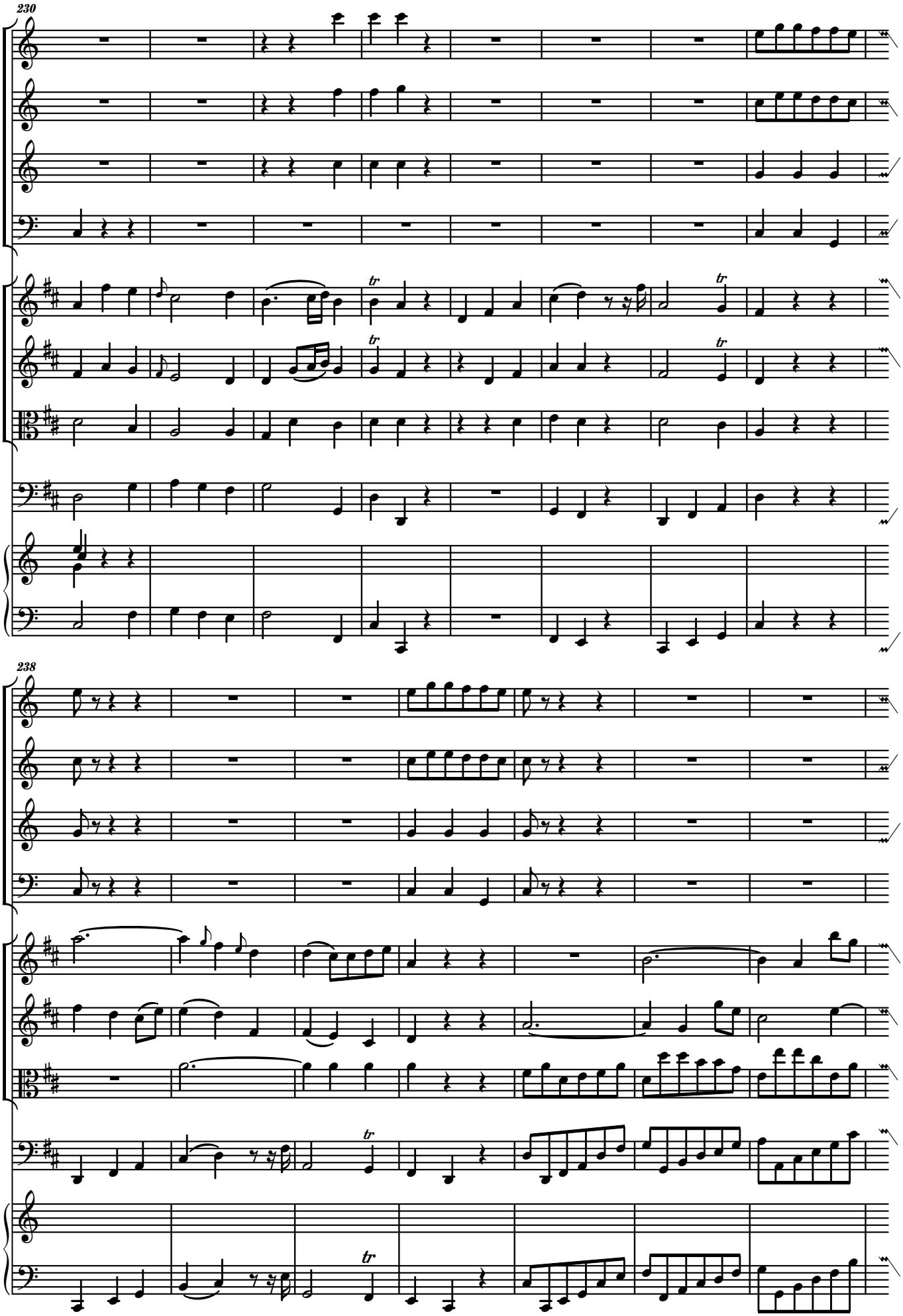
230
238

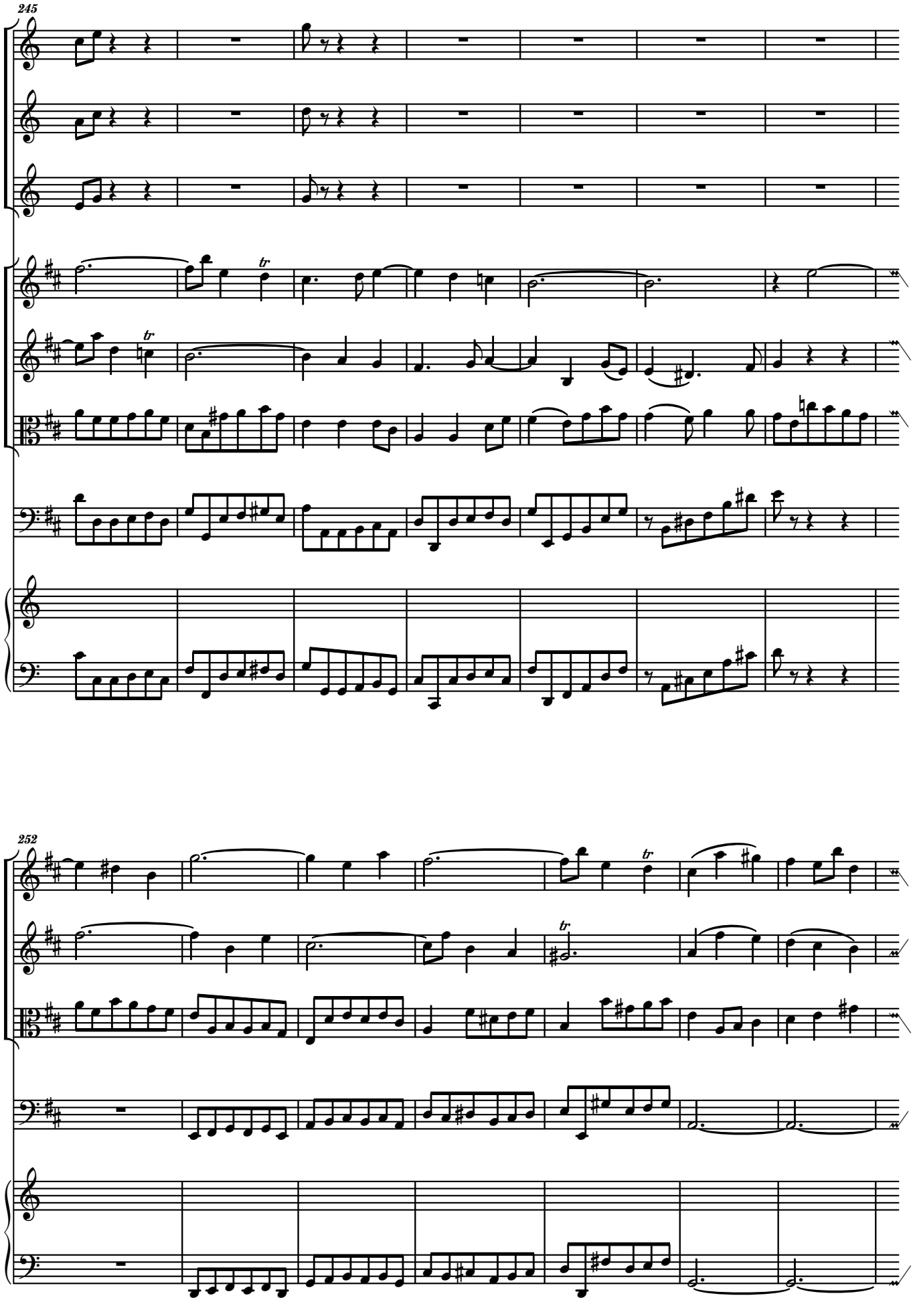
245
252

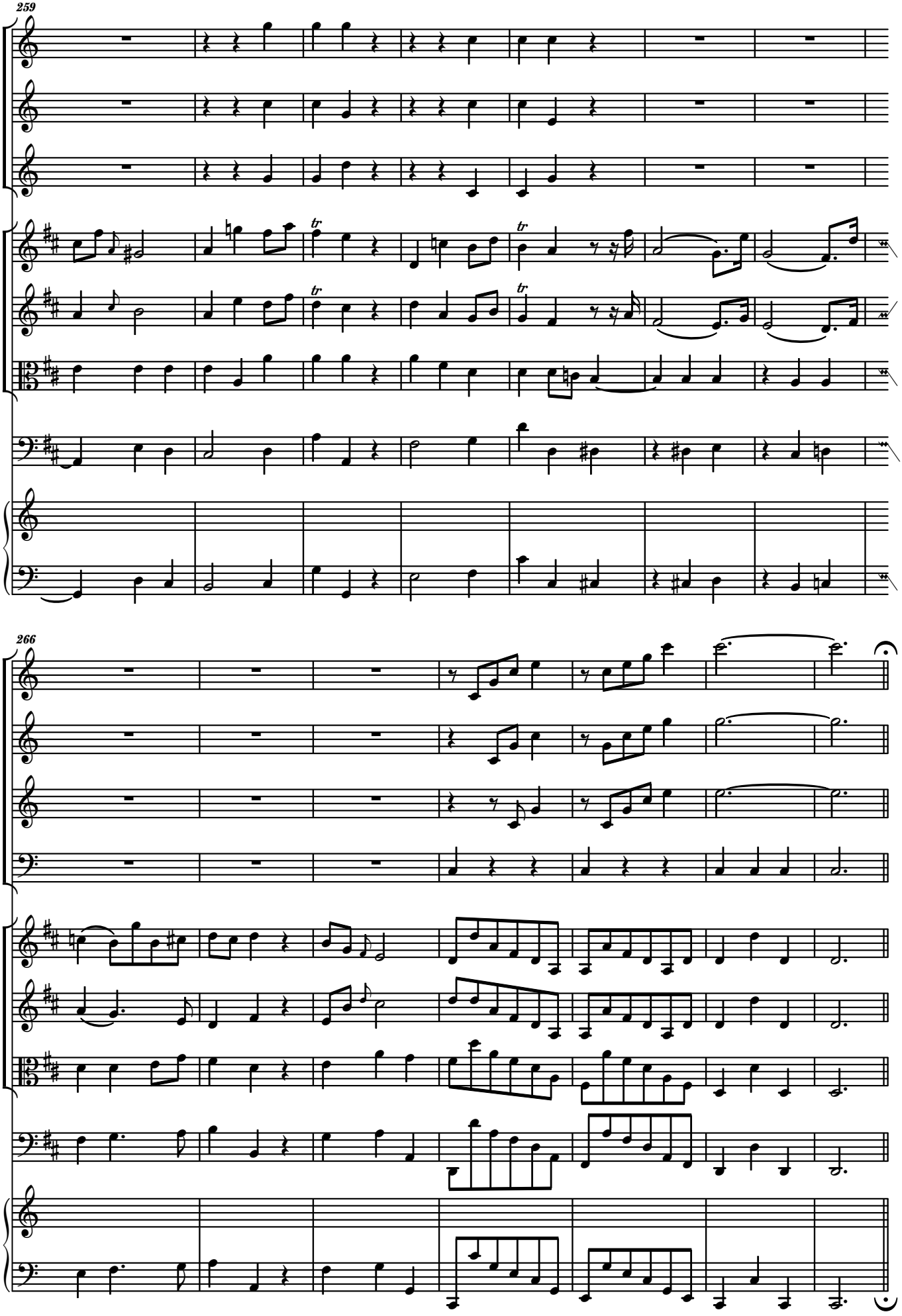
259
266

Aria.

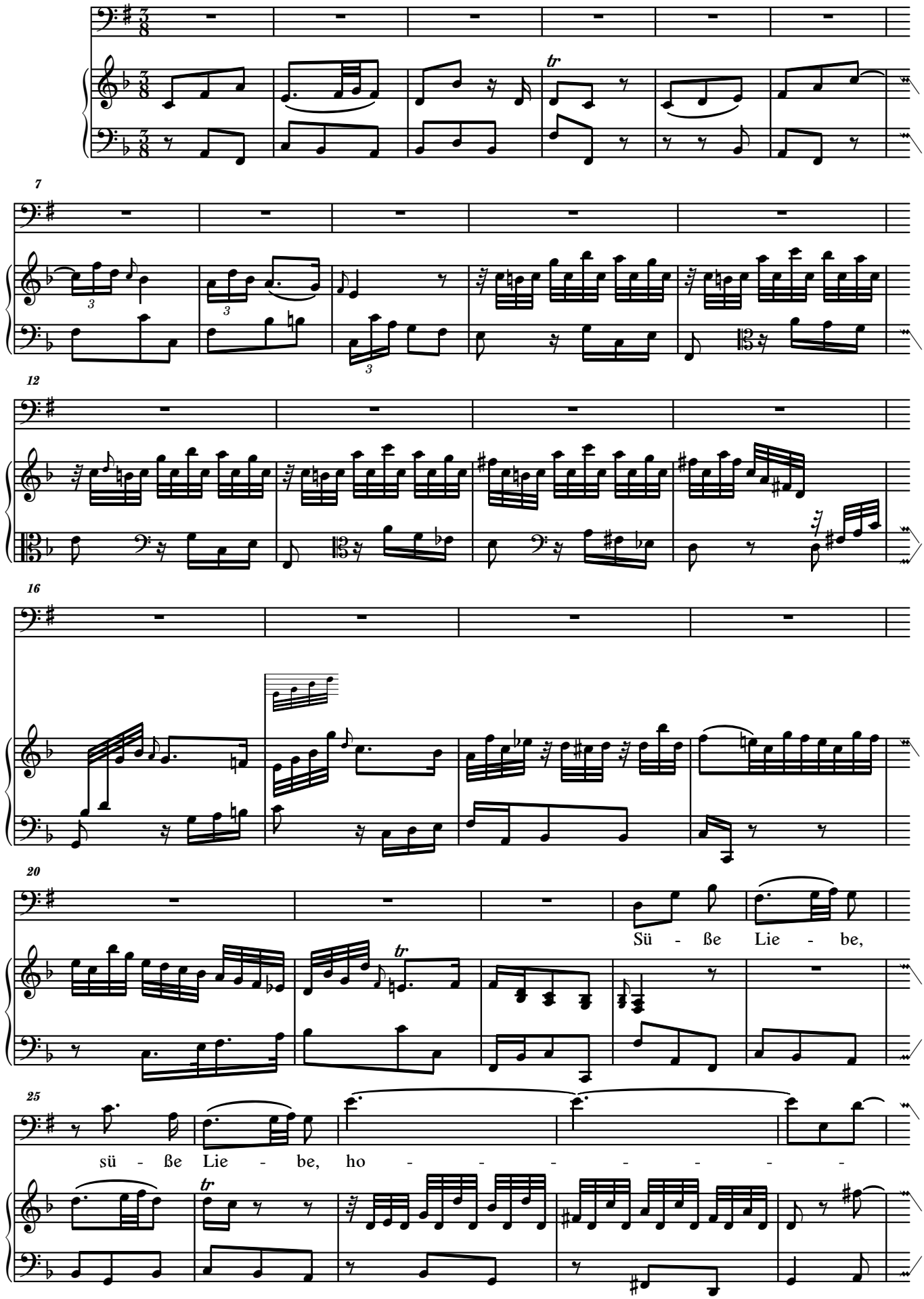

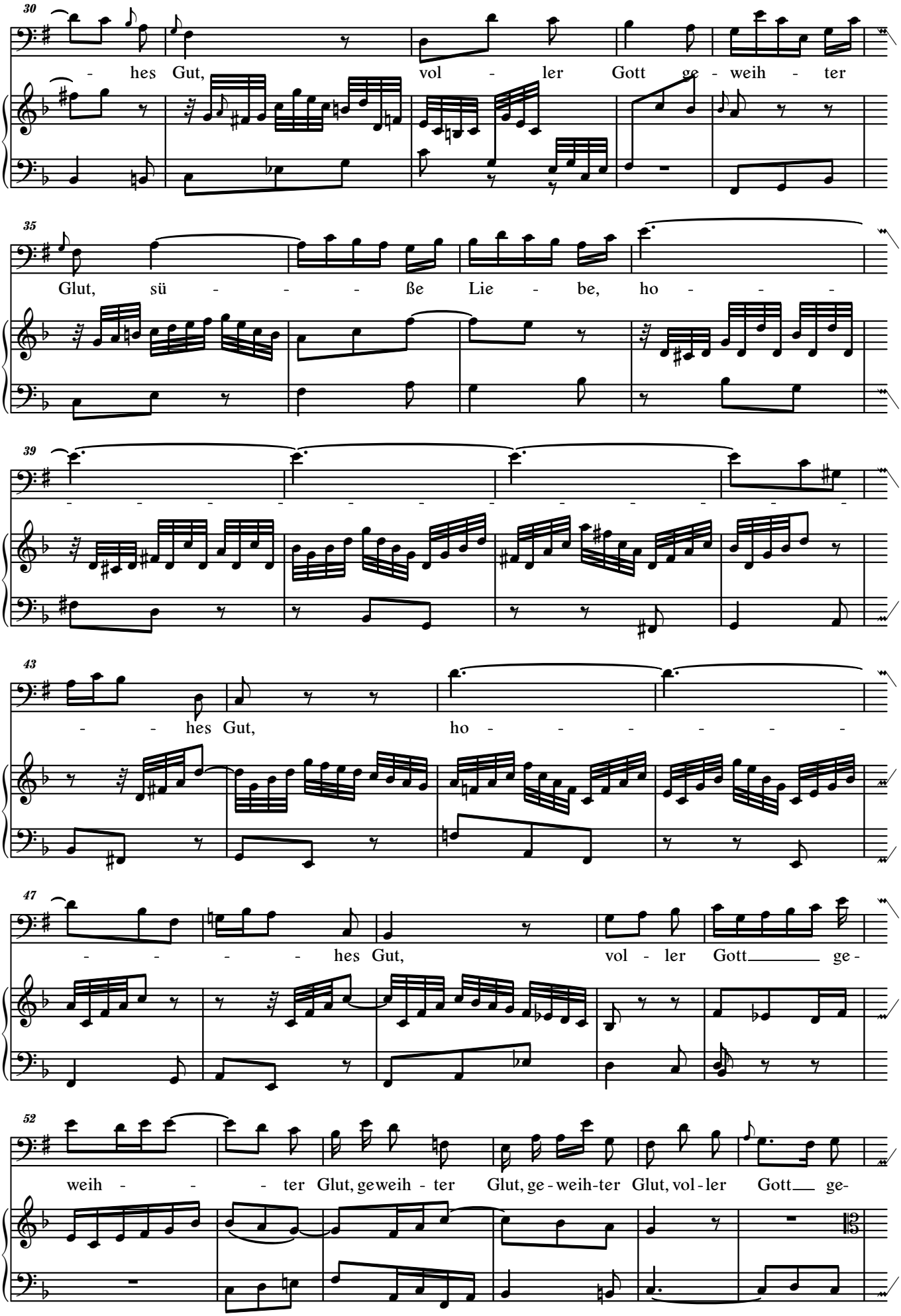
30
- hes Gut, vol - ler Gott ge - weih - ter
35
Glut, sü - - - ße Lie - be, ho - - -
39
- - - - - - - - - - - - - -
43
- - hes Gut, ho - - - - - - -
47
- - - - hes Gut, vol - ler Gott ge -
52
weih - - - ter Glut, geweih - ter Glut, ge - weih-ter Glut, vol - ler Gott ge-

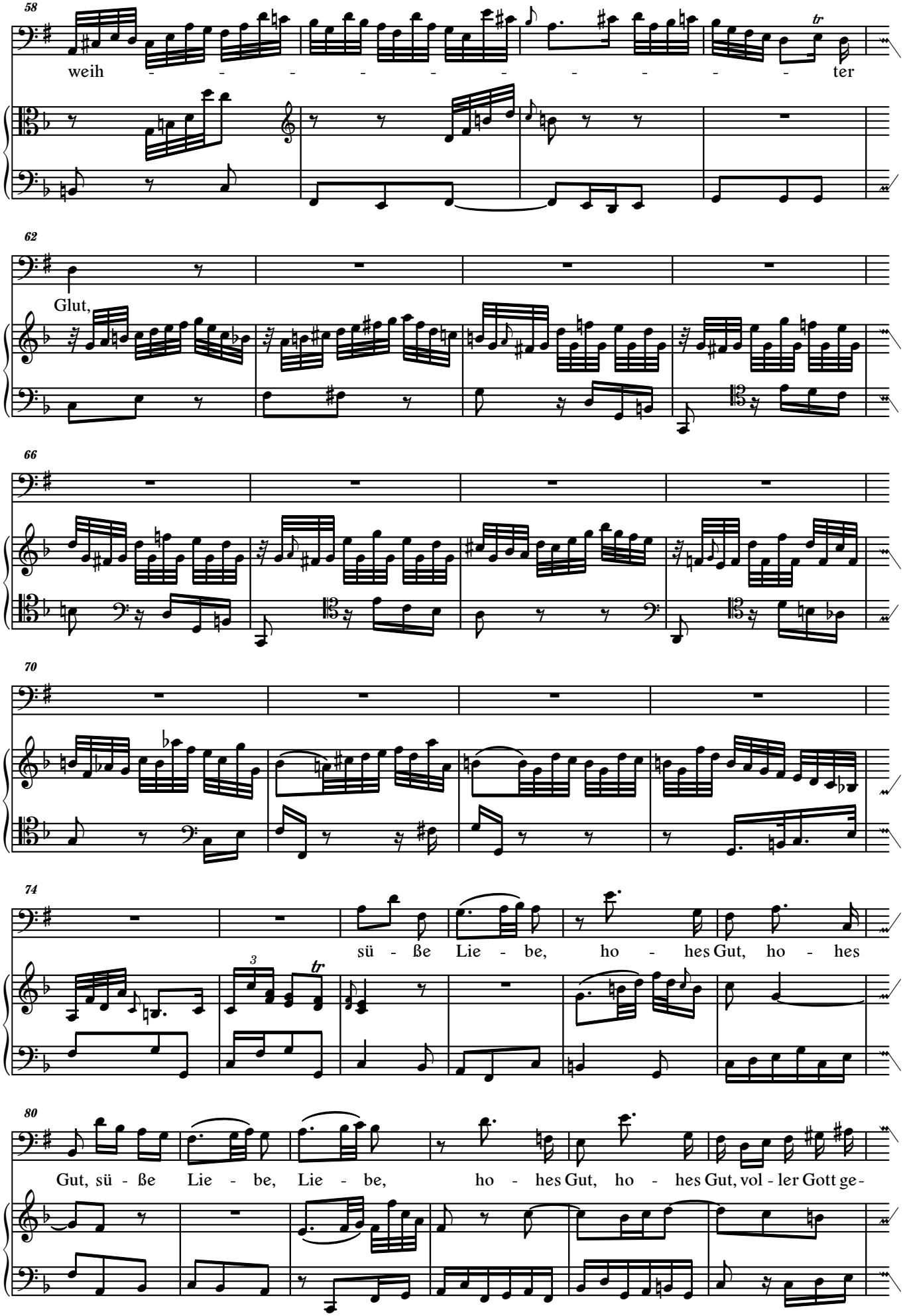
58
weih - - - - - - - - - ter
62
Glut,
66
70
74
sü - ße Lie - be, ho - hes Gut, ho - hes
80
Gut, sü - ße Lie - be, Lie - be, ho - hes Gut, ho - hes Gut, vol - ler Gott ge -

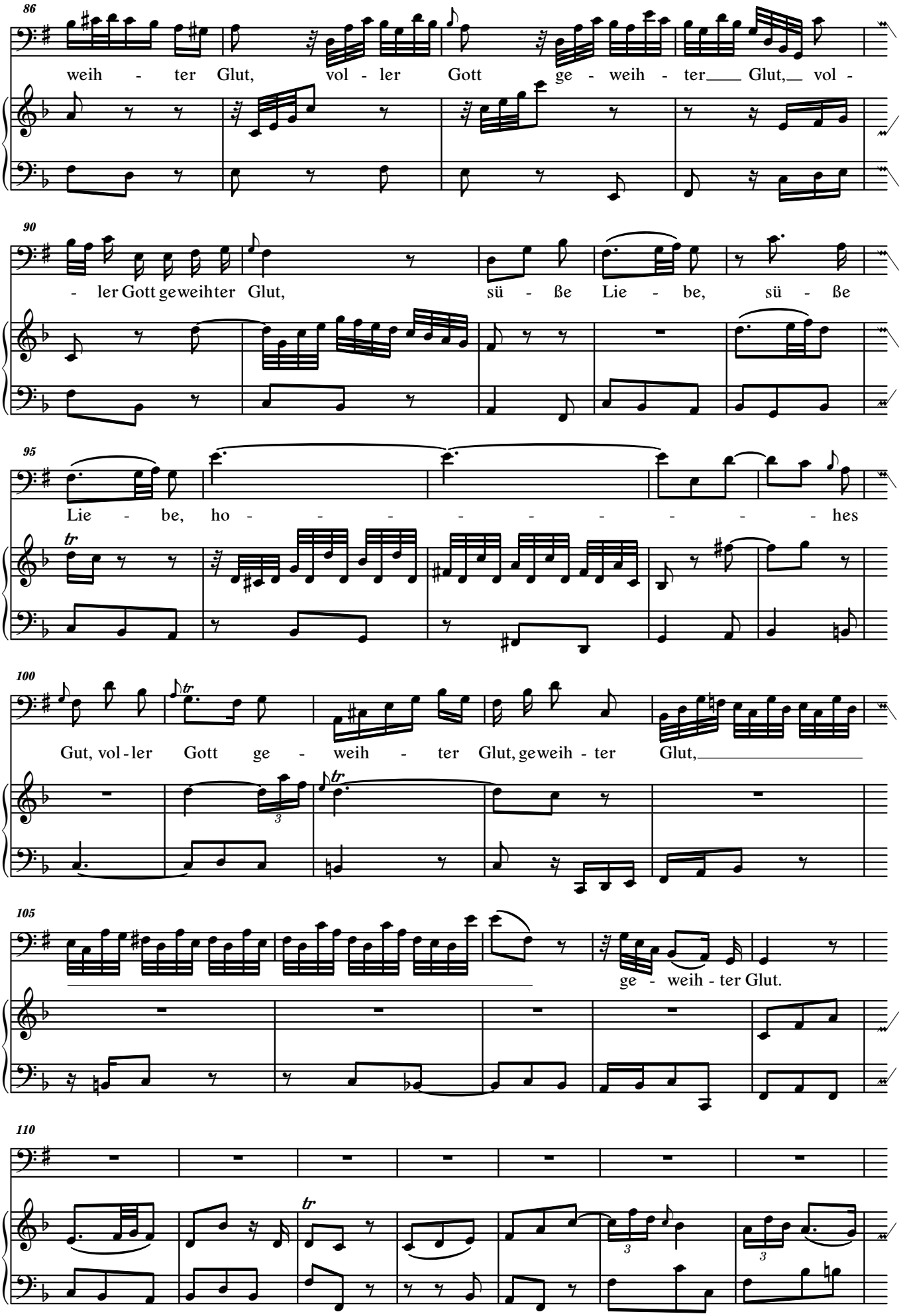
86
weih - ter Glut, vol - ler Gott ge - weih - ter Glut, vol -
90
- ler Gott geweihter Glut, sü - ße Lie - be, sü - ße
95
Lie - be, ho - - - - - - - - hes
100
Gut, vol - ler Gott ge - weih - ter Glut, geweih - ter Glut,
105
ge - weih - ter Glut.
110

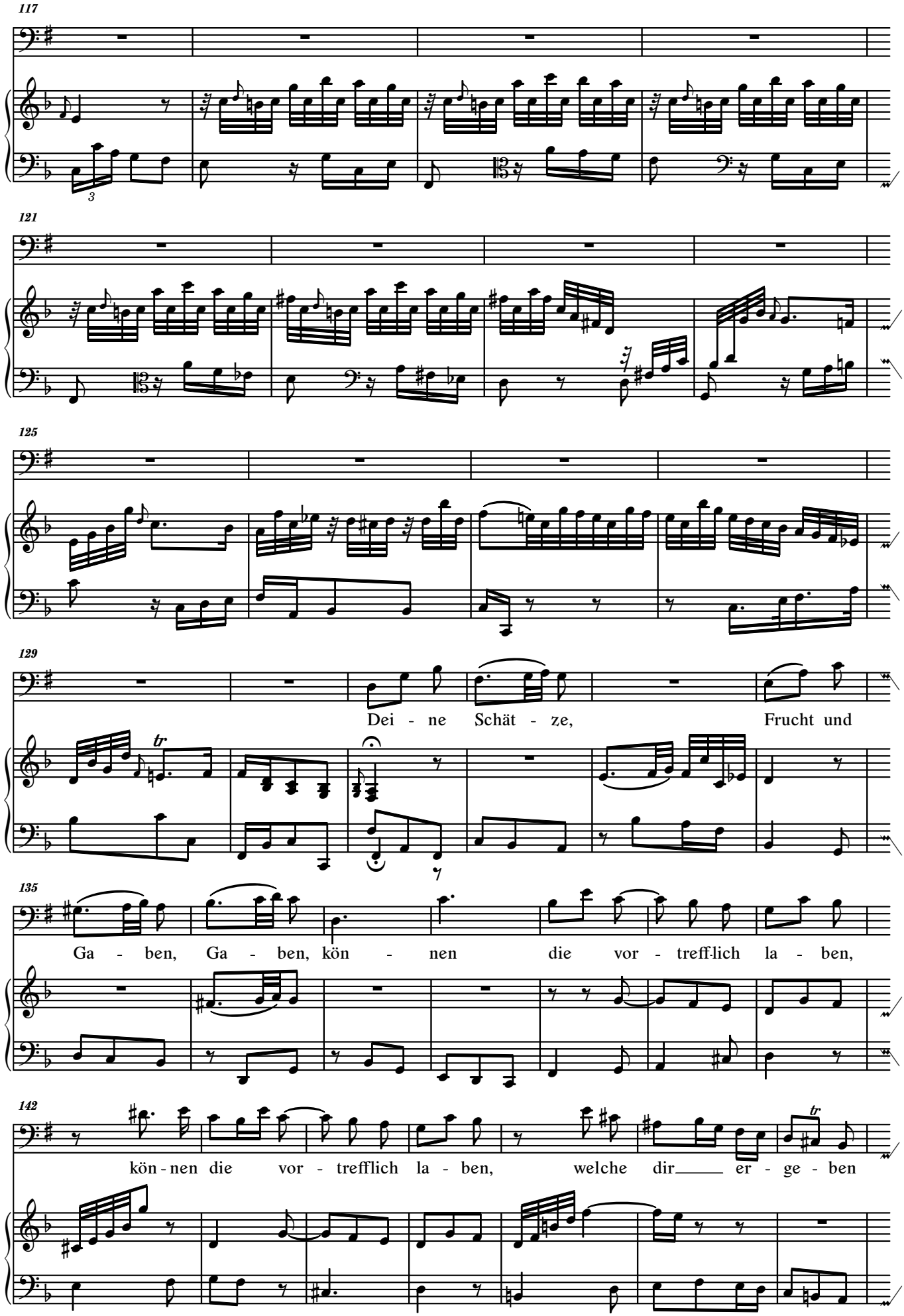
117
121
125
129
Dei - ne Schät - ze, Frucht und
135
Ga - ben, Ga - ben, kön - nen die vor - treff-lich la - ben,
142
kön - nen die vor - trefflich la - ben, welche dir er - ge - ben

149

sind, dei - - - - - - ne

153

Schät-ze, Frucht und Ga - ben, kön - -

158

- - - - nen die vor - treff - lich

163

la - ben, vor - treff - lich la - - - - ben, welche

168

Adagio.

dir er - ge - - - - - - - - ben sind.

Da Capo.

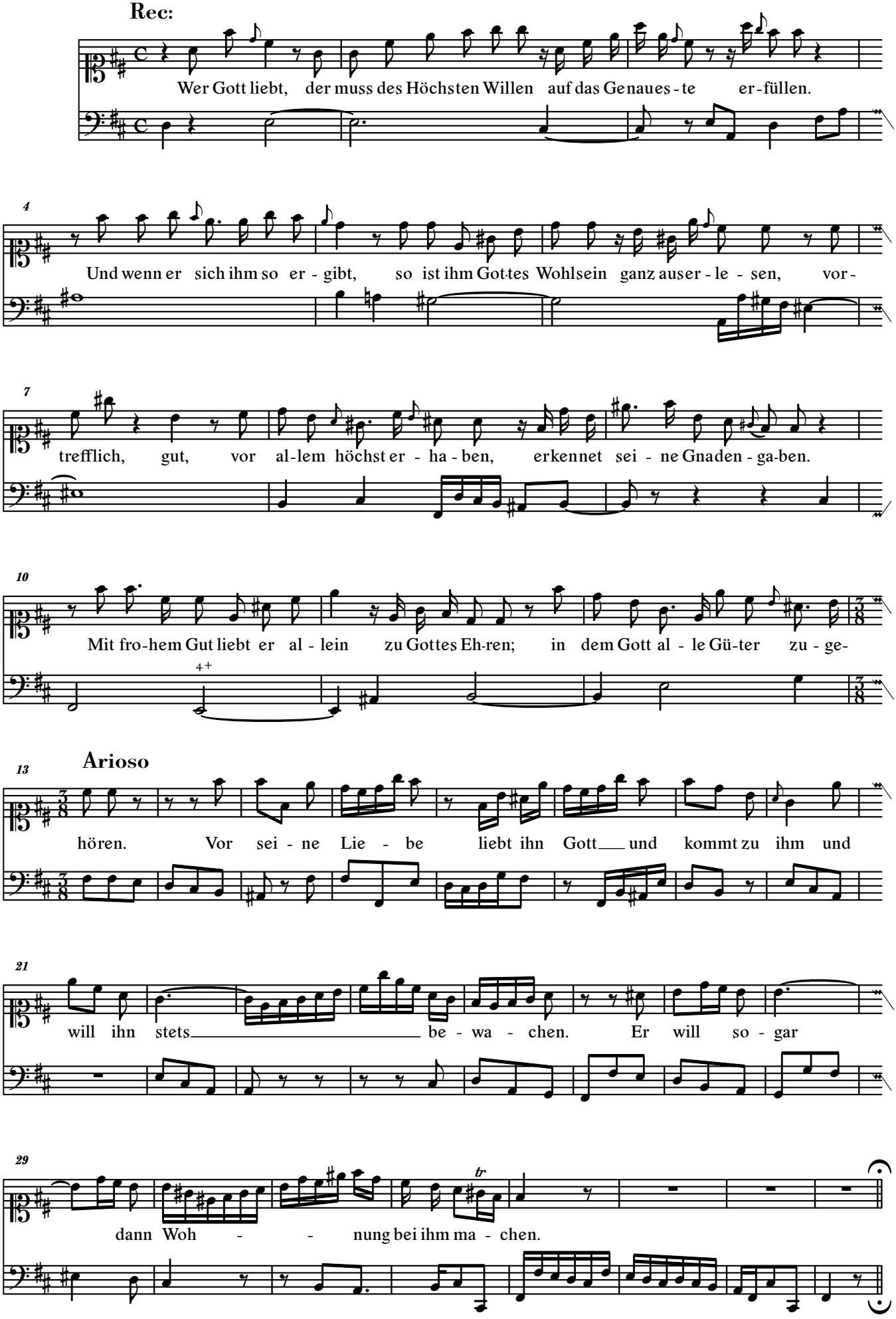
Rec:
Wer Gott liebt, der muss des Höchsten Willen auf das Genaues-te er-füllen.
Und wenn er sich ihm so er-gibt, so ist ihm Gottes Wohlsein ganz auser-le-sen, vor-
trefflich, gut, vor al-lem höchst er-ha-ben, erkennet sei-ne Gnaden-ga-ben.
Mit fro-hem Gut liebt er al-lein zu Gottes Eh-ren; in dem Gott al-le Gü-ter zu-ge-
Arioso
hören. Vor sei-ne Lie-be liebt ihn Gott und kommt zu ihm und
will ihn stets be-wa-chen. Er will so-gar
tr
dann Woh-nung bei ihm ma-chen.

Aria.

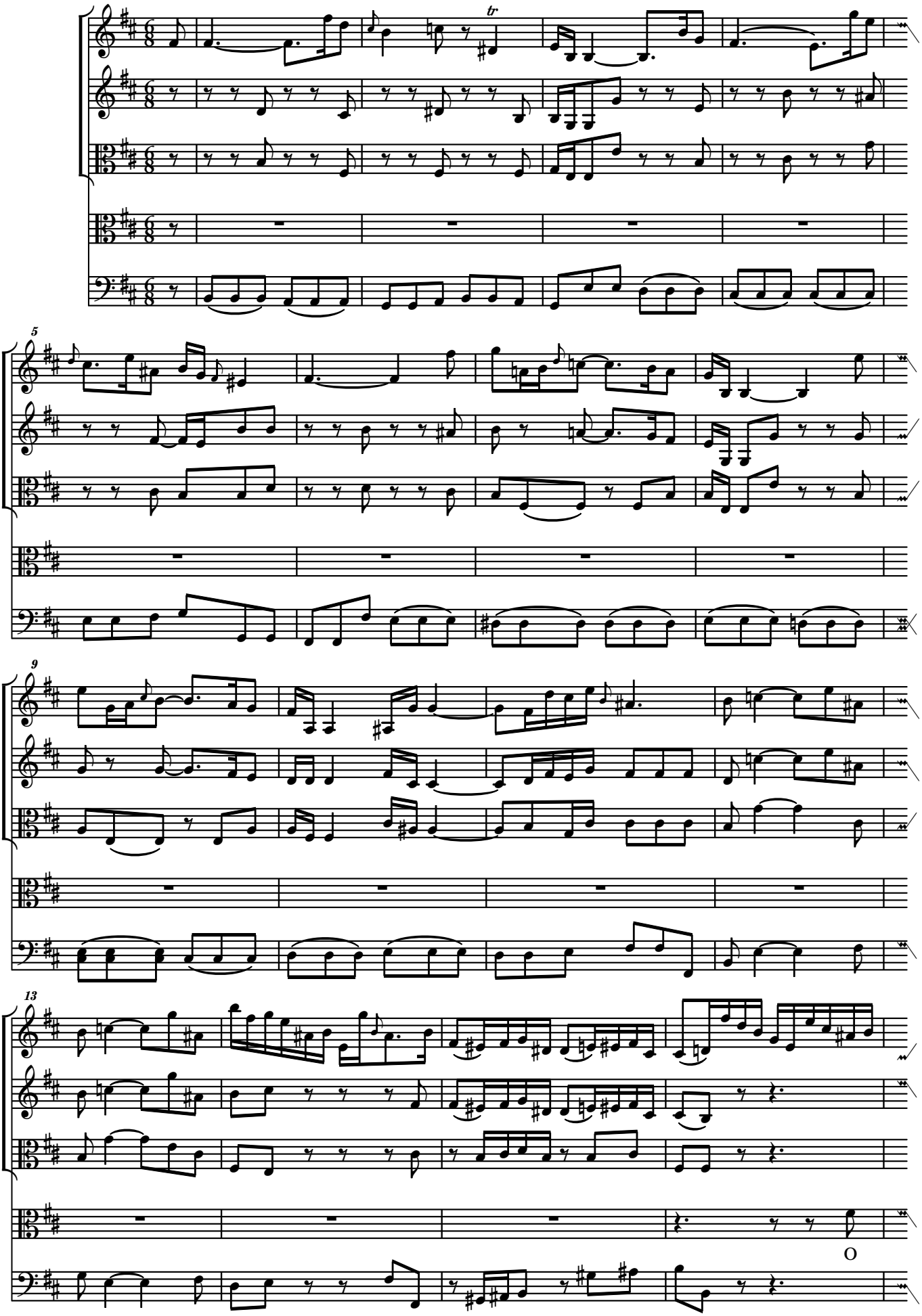

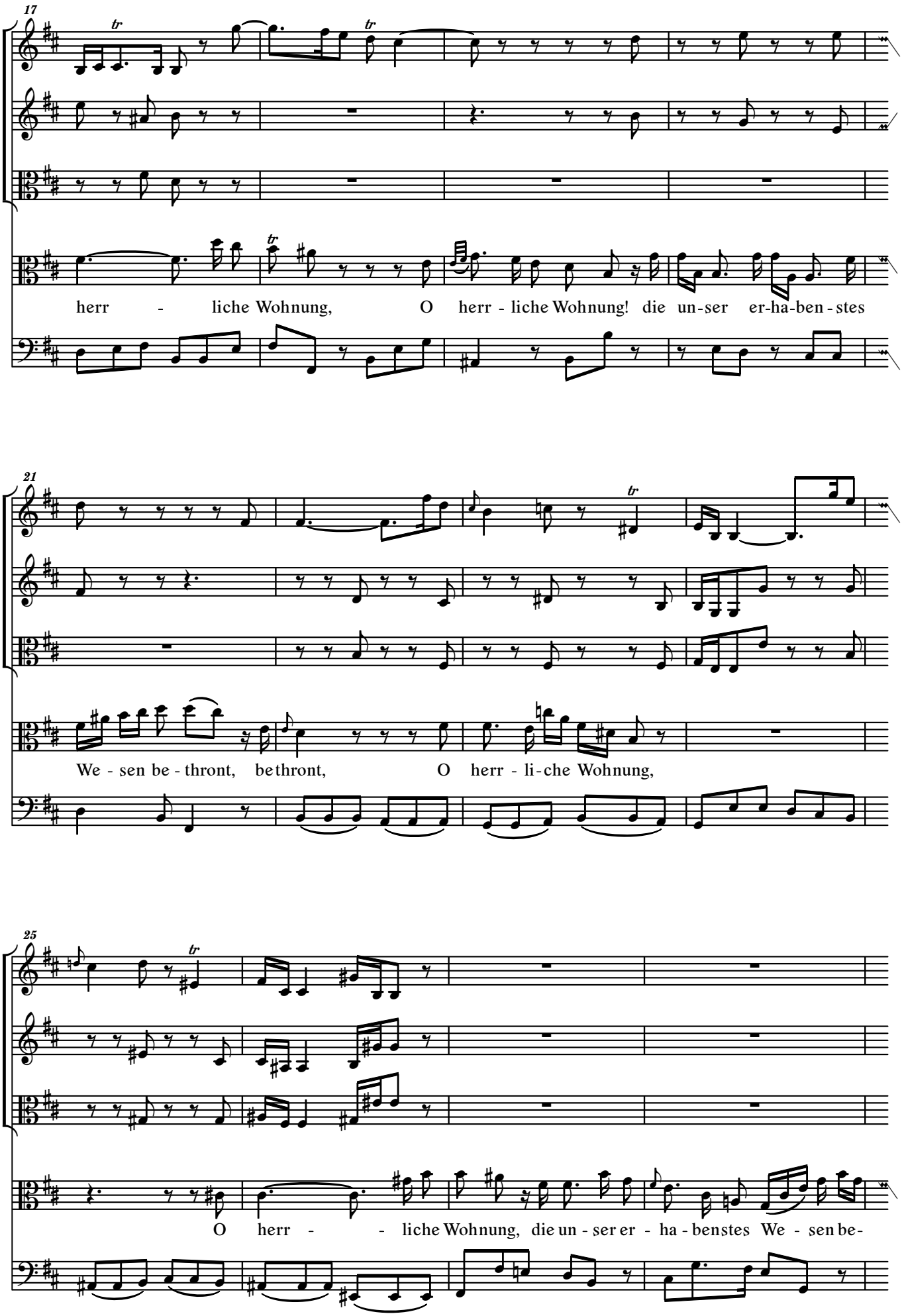
17
herr - liche Wohnung, O herr - liche Wohnung! die un-ser er-ha-ben-stes
21
We - sen be - thront, be thront, O herr - li-che Wohnung,
25
O herr - - liche Wohnung, die un - ser er - ha - benstes We - sen be-

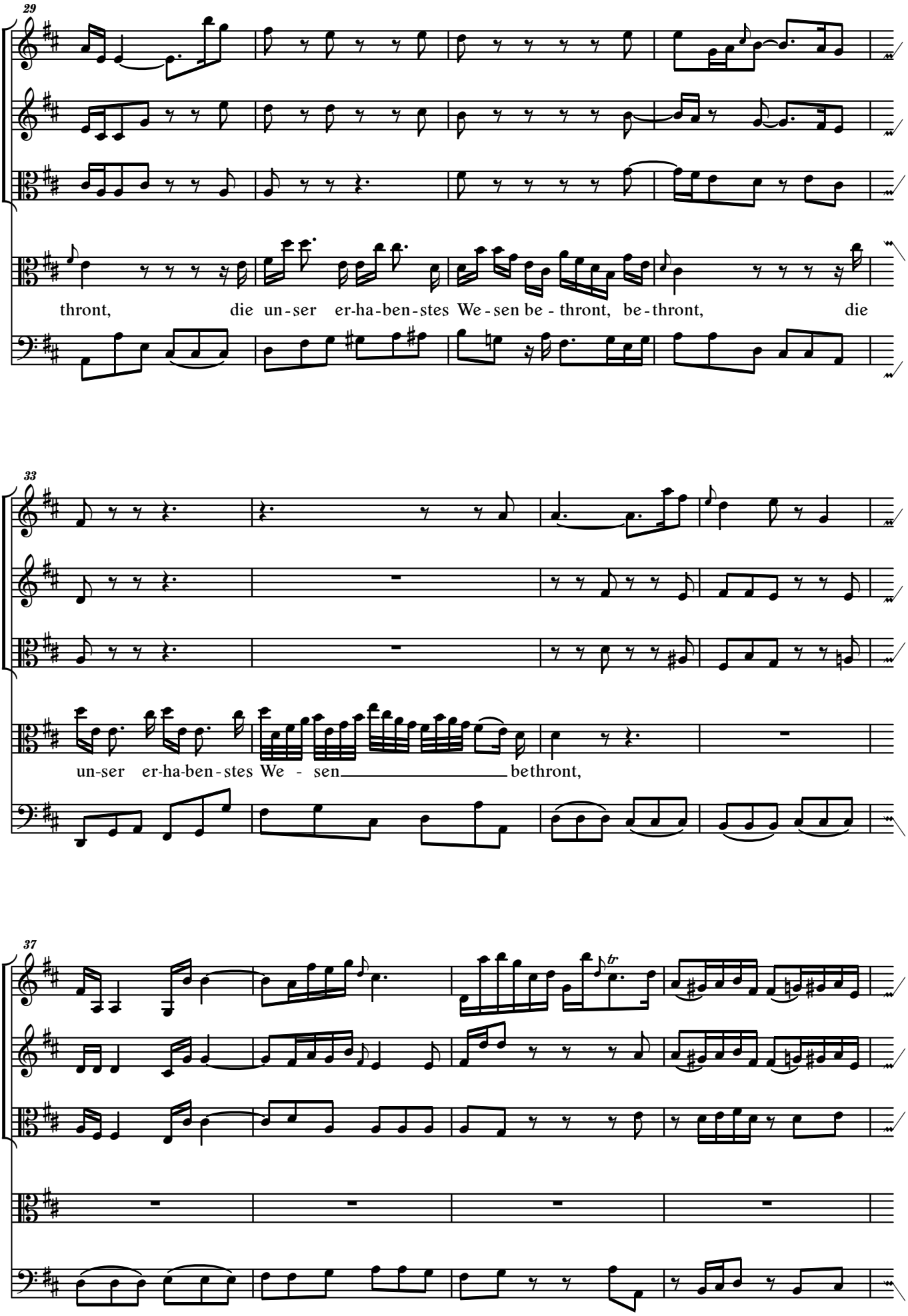
29
thront, die un - ser er-ha-ben - stes We - sen be - thront, be - thront, die
33
un-ser er-ha-ben - stes We - sen bethront,
37

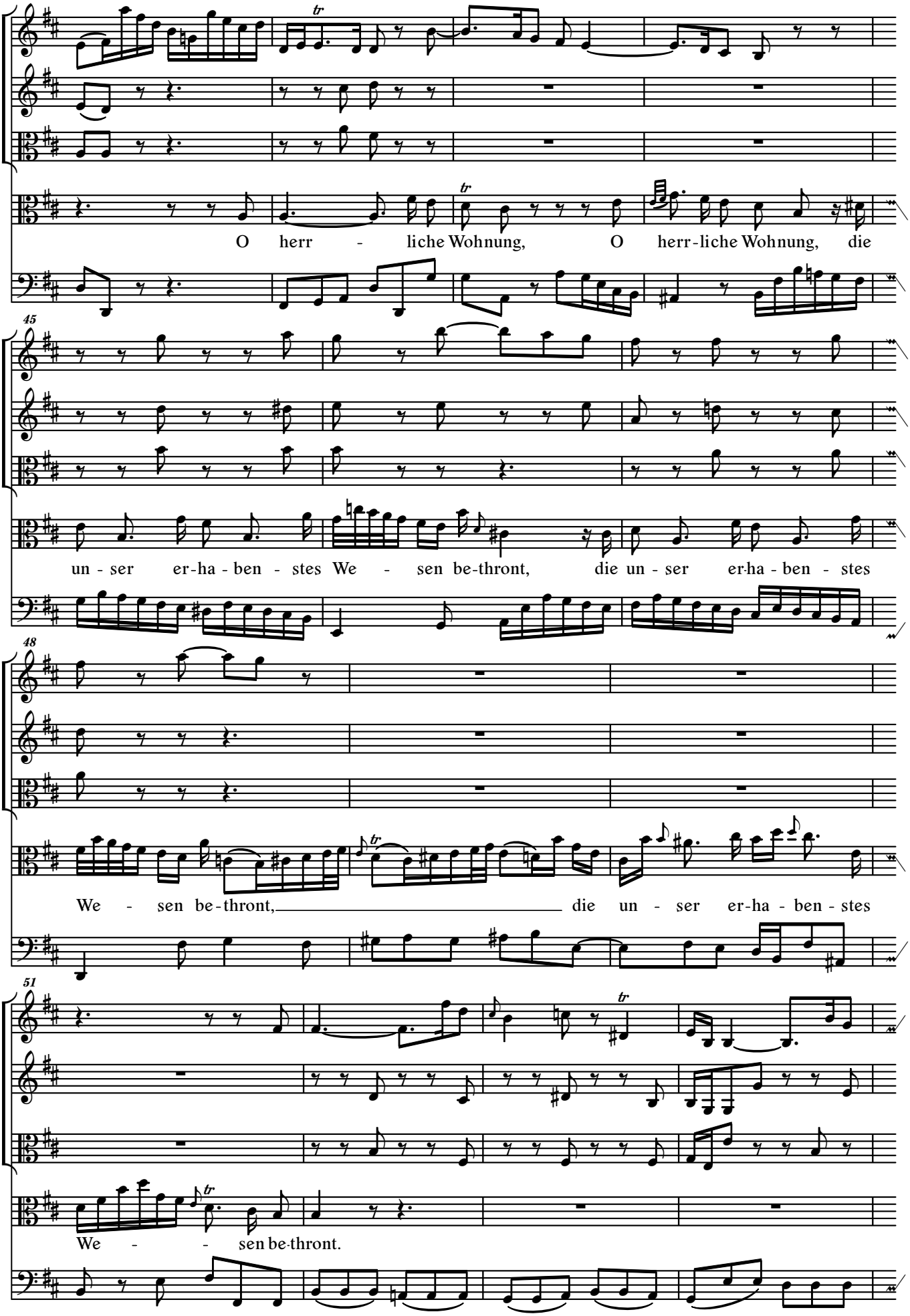
41
O herr - liche Wohnung, O herr-liche Wohnung, die
45
un - ser er-ha - ben - stes We - sen be-thront, die un - ser er-ha - ben - stes
48
We - sen be-thront, die un - ser er-ha - ben - stes
51
We - - sen be-thront.

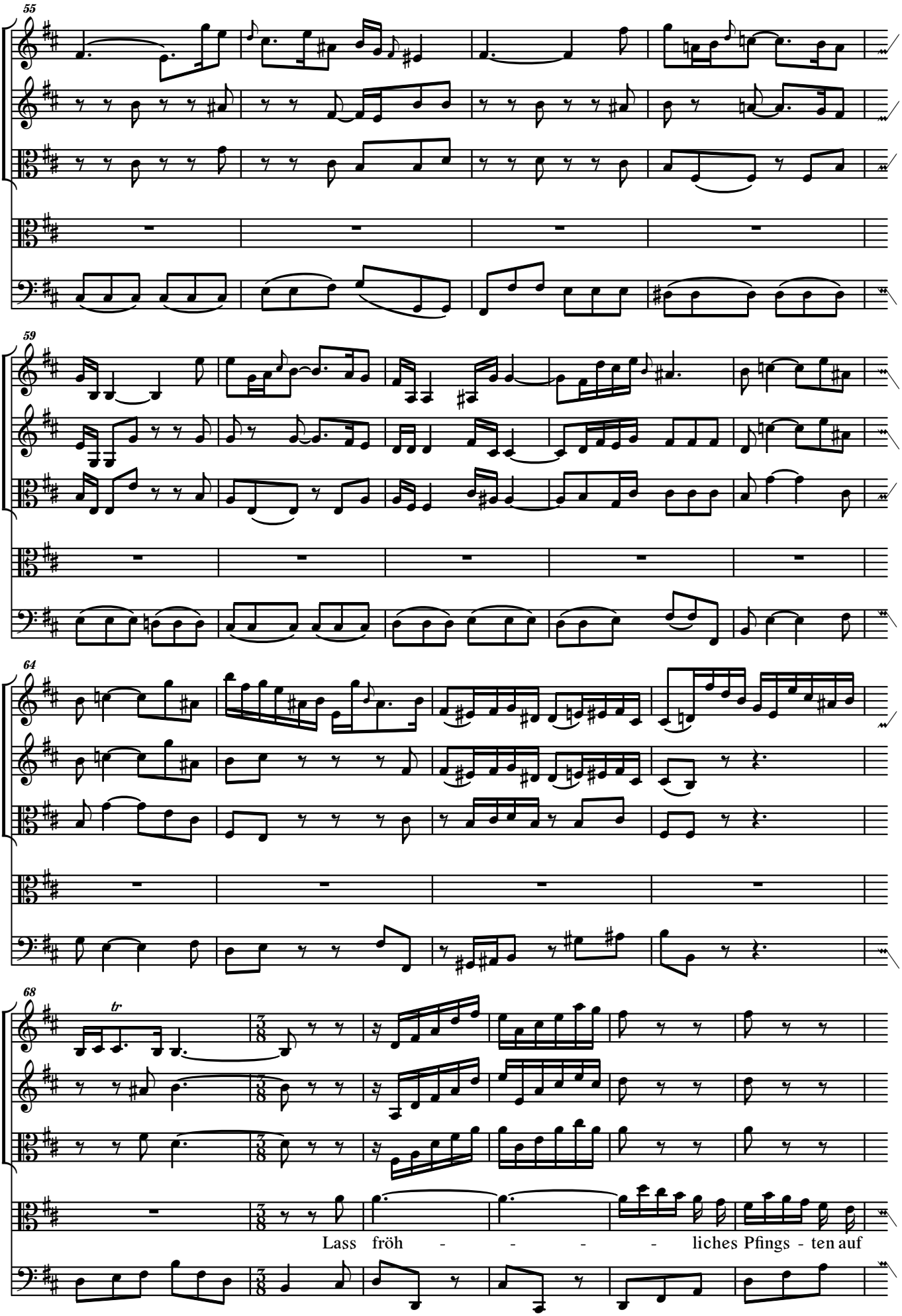
55
59
64
68
tr
Lass fröh - - - - liches Pfings - ten auf

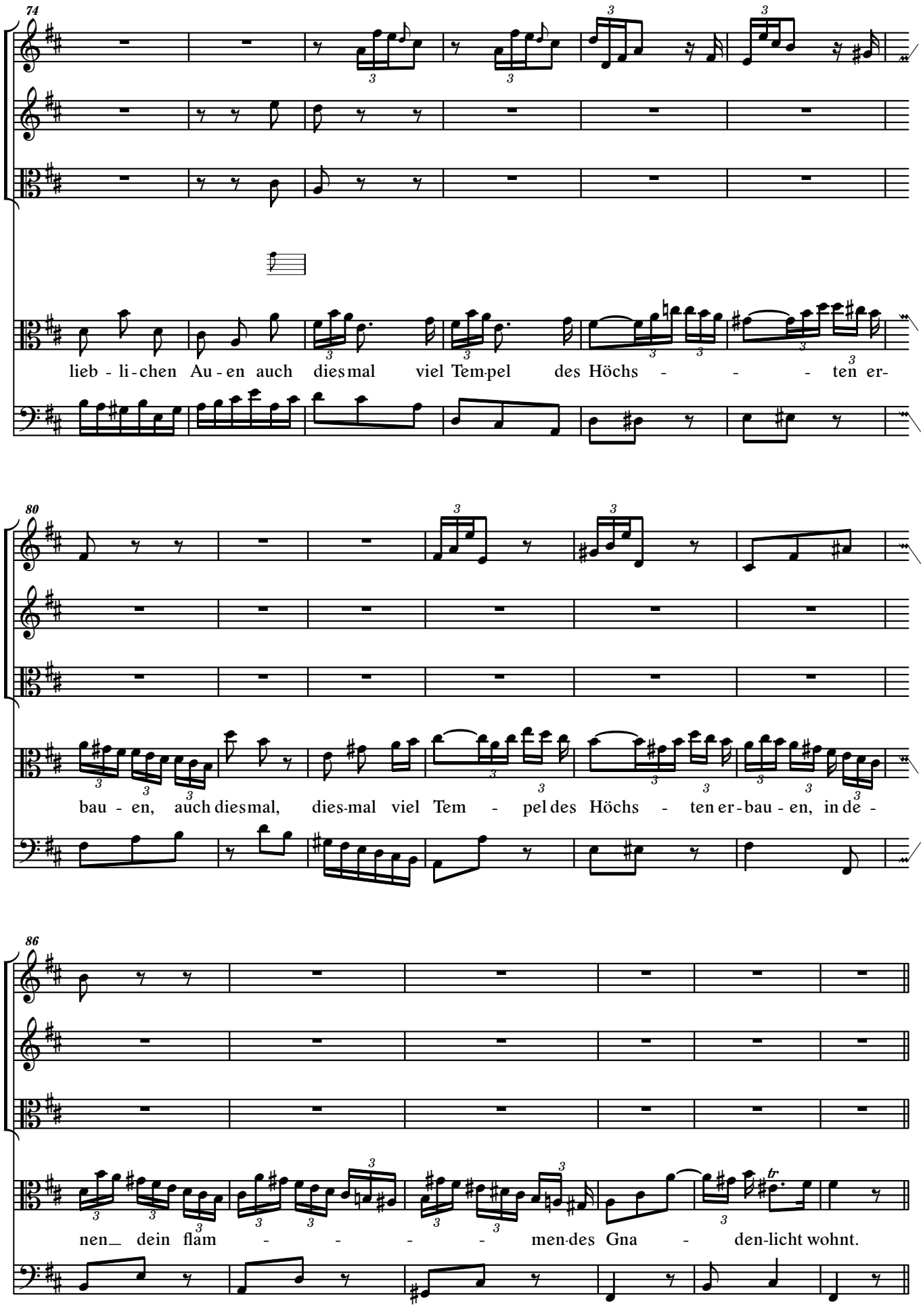
74
lieb - li - chen Au - en auch dies mal viel Tem pel des Höchs - - - ten er-
80
bau - en, auch dies mal, dies-mal viel Tem - pel des Höchs - ten er - bau - en, in de -
86
nen dein flam - - - - men des Gna - den-licht wohnt.
Da Capo.

Choral.

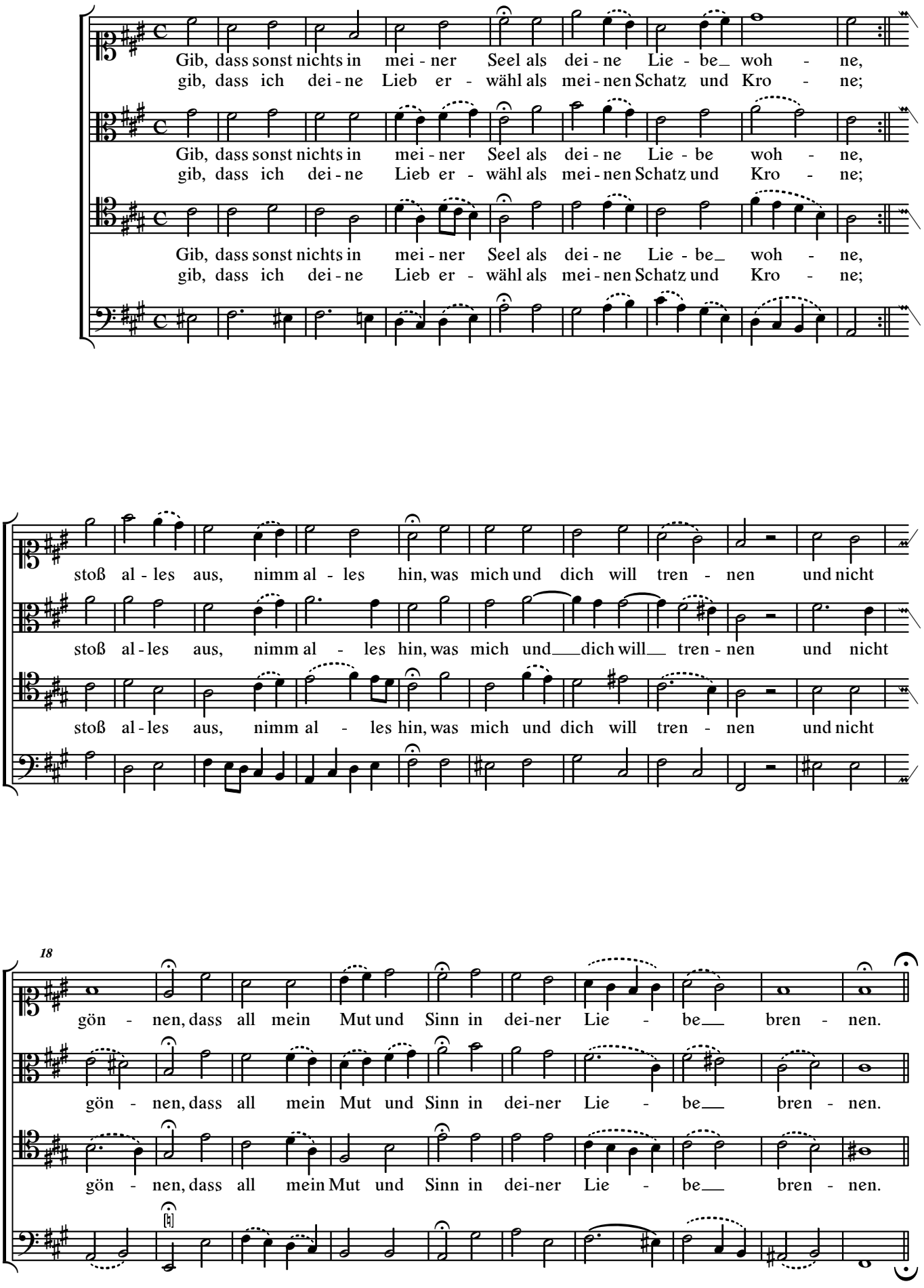
Gib, dass sonst nichts in mei - ner Seel als dei - ne Lie - be_ woh - ne,
gib, dass ich dei - ne Lieb er - wähl als mei - nen Schatz und Kro - ne;
Gib, dass sonst nichts in mei - ner Seel als dei - ne Lie - be woh - ne,
gib, dass ich dei - ne Lieb er - wähl als mei - nen Schatz und Kro - ne;
Gib, dass sonst nichts in mei - ner Seel als dei - ne Lie - be_ woh - ne,
gib, dass ich dei - ne Lieb er - wähl als mei - nen Schatz und Kro - ne;
stoß al - les aus, nimm al - les hin, was mich und dich will tren - nen und nicht
stoß al - les aus, nimm al - les hin, was mich und dich will tren - nen und nicht
stoß al - les aus, nimm al - les hin, was mich und dich will tren - nen und nicht
18
gön - nen, dass all mein Mut und Sinn in dei-ner Lie - be bren - nen.
gön - nen, dass all mein Mut und Sinn in dei-ner Lie - be bren - nen.
gön - nen, dass all mein Mut und Sinn in dei-ner Lie - be bren - nen.