

La Provençale, nouvelle entrée ajoutée aux Festes de Thalie en septembre 1722...

Mouret / Jean-Joseph / 1682-1738 / 0220. La Provençale, nouvelle entrée ajoutée aux Festes de Thalie en septembre 1722.... 1722.

1/ Les contenus accessibles sur le site Gallica sont pour la plupart des reproductions numériques d'oeuvres tombées dans le domaine public provenant des collections de la BnF. Leur réutilisation s'inscrit dans le cadre de la loi n°78-753 du 17 juillet 1978 :

*La réutilisation non commerciale de ces contenus est libre et gratuite dans le respect de la législation en vigueur et notamment du maintien de la mention de source.

*La réutilisation commerciale de ces contenus est payante et fait l'objet d'une licence. Est entendue par réutilisation commerciale la revente de contenus sous forme de produits élaborés ou de fourniture de service.

Cliquer [ici](#) pour accéder aux tarifs et à la licence

2/ Les contenus de Gallica sont la propriété de la BnF au sens de l'article L.2112-1 du code général de la propriété des personnes publiques.

3/ Quelques contenus sont soumis à un régime de réutilisation particulier. Il s'agit :

*des reproductions de documents protégés par un droit d'auteur appartenant à un tiers. Ces documents ne peuvent être réutilisés, sauf dans le cadre de la copie privée, sans l'autorisation préalable du titulaire des droits.

*des reproductions de documents conservés dans les bibliothèques ou autres institutions partenaires. Ceux-ci sont signalés par la mention Source gallica.BnF.fr / Bibliothèque municipale de ... (ou autre partenaire). L'utilisateur est invité à s'informer auprès de ces bibliothèques de leurs conditions de réutilisation.

4/ Gallica constitue une base de données, dont la BnF est le producteur, protégée au sens des articles L341-1 et suivants du code de la propriété intellectuelle.

5/ Les présentes conditions d'utilisation des contenus de Gallica sont régies par la loi française. En cas de réutilisation prévue dans un autre pays, il appartient à chaque utilisateur de vérifier la conformité de son projet avec le droit de ce pays.

6/ L'utilisateur s'engage à respecter les présentes conditions d'utilisation ainsi que la législation en vigueur, notamment en matière de propriété intellectuelle. En cas de non respect de ces dispositions, il est notamment passible d'une amende prévue par la loi du 17 juillet 1978.

7/ Pour obtenir un document de Gallica en haute définition, contacter reutilisation@bnf.fr.

3

LA
PROVENCALE.

LA
PROVENÇALE,
Nouvelle ENTRÉE ajoutée
AUX FESTES
DE THALIE,

Par Mr. M O U R E T, Ordinaire de la Musique du Roy.

DE L'IMPRIMERIE

De J-B-CHRISTOPHE BALLARD, Seul Imprimeur du Roy pour la Musique,
à Paris, rue Saint Jean-de-Beauvais, au Mont-Parnasse.

M. D C C X X I I .

Avec Privilege de Sa Majesté.

Vm.² 252

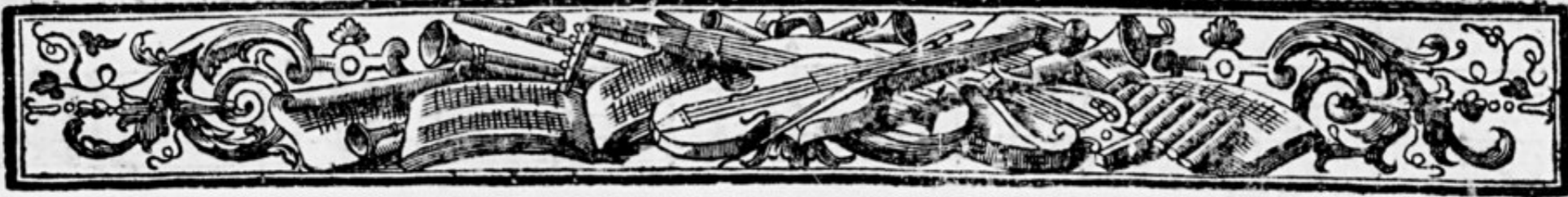

LA PROVENCALE,

Nouvelle ENTREE ajoutée

AUX FESTES DE THALIE,

En Septembre 1722.

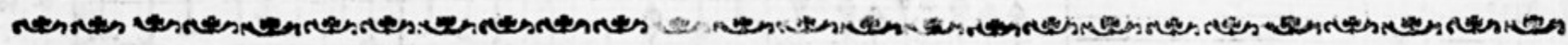

SCENE PREMIERE.

NERINE, CRISANTE.

Vite.

RITOURNELLE.

BASSE-CONTINUE.

A

LA P R O V E N Ç A L E ,

2

5

LA P R O V E N C A L E ,

NERINE.

CRISANTE.

O U courez-vous avant le jour ? Quel Démon si-tôt vous ré- veille? P Enfes-

BASSE-CONTINUE.

Tu qu'un Jaloux sommeille, quand il est bercé par l'Amour? Florine en ce mo- ment re-

double mes allarmes, Je m'exerce la nuit à garder ses appas. L'Exercice est pe-

S C E N E I.

CRISANTE.

nible, il ne vous convient pas; laissez-moy veiller sur ses charmes. C'En est fait;

pour Crisante il n'est plus de repos: Mon cœur est saisi d'épouvante, De-

puis que chaque jour, une barque galante Vient se promener sur ces flots...

LA PROVENCALE,

Elle approche trop de la rive; On entend des concerts chers dans ces climats; Flo-

rine y paroît attentive, Et cent fois sur ces bords, elle porte ses pas.

NERINE. AIR.

DES que le Plaisir se présente, La Jeunesse vole après luy, La Jeunesse

S C E N E I.

vo- - le après luy. La Jeunesse vo-

le après luy: Plus elle a ressenti d'en-

nuy, Plus sa joye est vive & piquante. Plus elle a ressenti d'ennuy, Plus sa joye est

LA P R O V E N C A L E ,

vive & piquante: Dès que le Plaisir se présente, La Jeunesse vole après

luy, La Jeunesse vole après luy,

La Jeunesse vole après luy.

CRISANTE.

SCENE I.

9

DU côté de la terre, un mur à triple é- tage Sert de digue aux sou- pirs de mille A-

mants di- vers; Je médite un pro- jet, qui déjà me sou- lage, Je veux faire fer-

NERINE.

mer le passage des mers. IL faut pour achever l'ou- vrage, Faire fermer auf-

B

LA PROVENCALE;

CRISANTE.

si le passage des airs. JE crains pour mon amour quelque triste avan-

ture: Florine par nos soins élevée en ces lieux, Plus belle que l'Astre des

cieux, Croit qu'à ses traits naissants le sort a fait injure; J'ay scû, par une a-

droite & nouvelle im- sture , Luy faisant d'elle- même un portrait odi- eux,

Donner le change à la na- ture : Ne perdons pas le fruit d'un art industri-

NERINE.

A I R.

eux. N Otre sexe n'est pas credule Quand on l'accuse de laideur : deur: Et l'ob-

L A P R O V E N C A L E ;

jet le plus ridi- cule Se croit ai- mable au fond du cœur. Se croit aim-

C R I S A N T E.

bie au fond du cœur. Et l'objet... cœur. Florine est simple, elle est na-

ive, Garde-toy bien de la défabu- fer, Retranchons-luy d'a- bord l'a-

speçt de cette rive, Nous songerons a- près à l'épou- ser. Elle

vient, elle rêve, & sa vuë atten- tive, Sur ces flots que je crains, semble

se repo- ser.

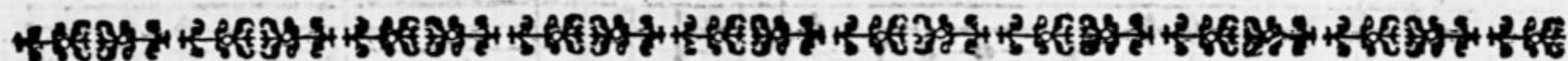

S C E N E I I.

CRISANTE, FLORINE, NERINE.

PRELUDE.

CRISANTE.

FLORINE

A Venir en ces lieux, quel dessein vous engage? L'Onde est calme sur ce ri-

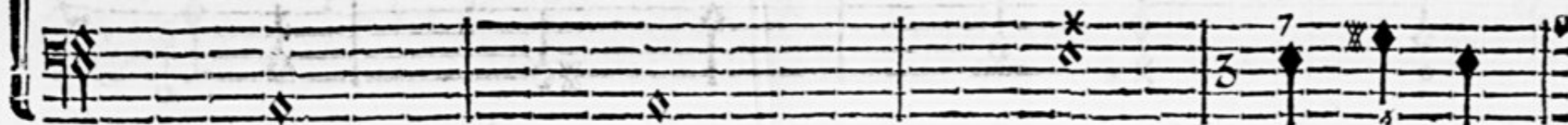

BASSE-CONTINUE.

vage, Elle offre à mes regards, un fi- dele miroir; Malgré tout mes def-

fauts, je me plais à m'y voir; C'est mon plus doux plaisir, laissez-m'en

NERINE.

faire usage. JE vous l'ay dit cent fois, l'image de vos traits Doit vous

FLORINE.

faire une horreur extrême. C Et avis vous convient; profitez-en vous même; Il

LA PROVENCALE,

CRISANTE.

semble pour vous, fait ex- près. **N**Erine est aimable, elle est belle, Je voudrais qu'en beau-

FLORINE.

té vous pussiez l'éga- ler. Quelle grace!.. **T**Ant mieux pour elle, J'aime mieux ma lai-

deur, que de luy ressembler: Mais enfin, dans mes traits, qu'ai-je donc qui vous

CRISANTE.

bleſſe? Ils ſont trop déli- cats, ils ont trop de fi- neſſe; Et vos yeux pleins d'un

certain feu, Sont trop ouverts, & la bouche trop peu. Vous avez contre vous en-

cœur vôtre jeu- neſſe, Ce vice ne peut s'excu- ſer; Connoiſſez cepen- dant juſqu'ou

C

va ma foi- bleſſe; Malgré tant de deffauts, je vais vous épou- ſer... Vous fremiſſez... vous chā-

FLORINE à part.

CRISANTE à Nerine

gez de vi- ſage! O Ciel! de ce malheur daigne me prefer- ver. JE ſors pour ordō-

ner un mur ſur ce ri- vage: Nerine, en m'atten- dant, pren ſoin de l'obſer- ver.

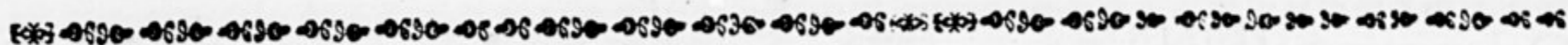

SCENE III.

FLORINE, NERINE.

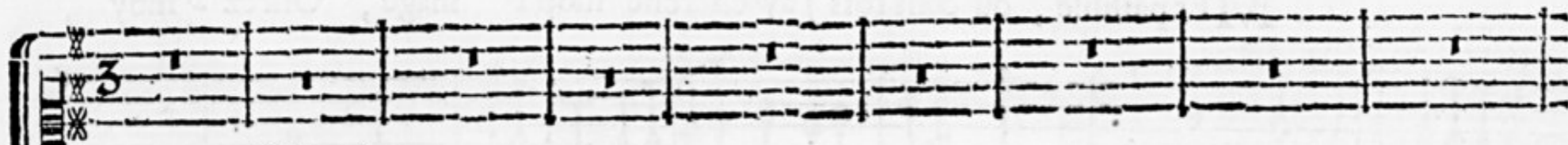

Mer paisible, &c.

FLUTES.

VIOLONS.

FLUTES.

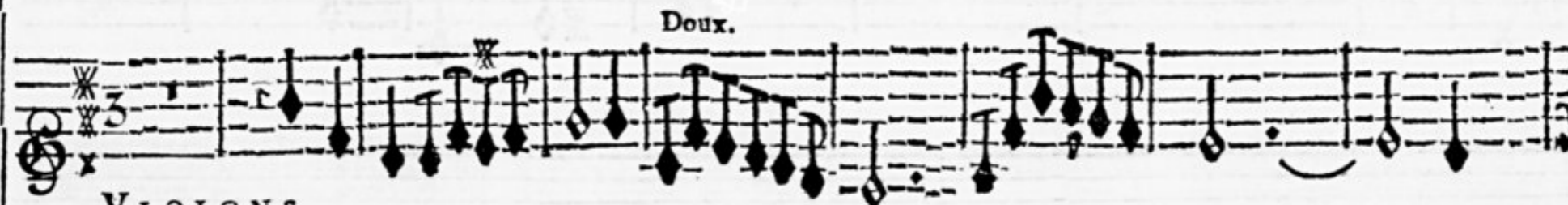

VIOLONS.

BASSE-CONTINUE.

FLORINE.

MER paisible , où cent fois j'ay cherché mon i- mage , Offrez - moy

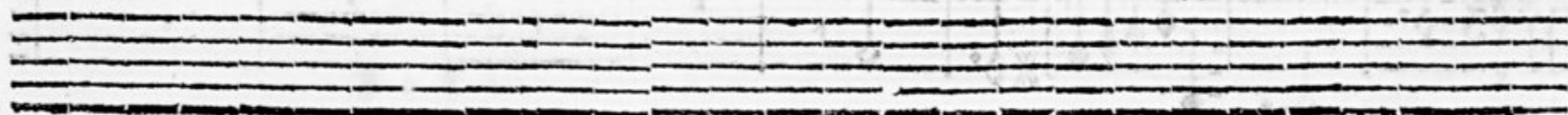
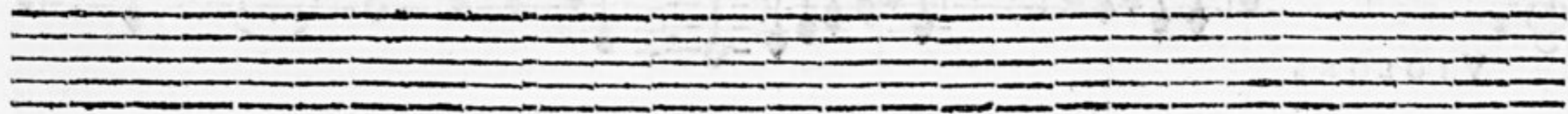

SCENE III. A I

sur les flots , celle de mon vainqueur, Offrez-moi sur les flots celle de mon vainqueur.

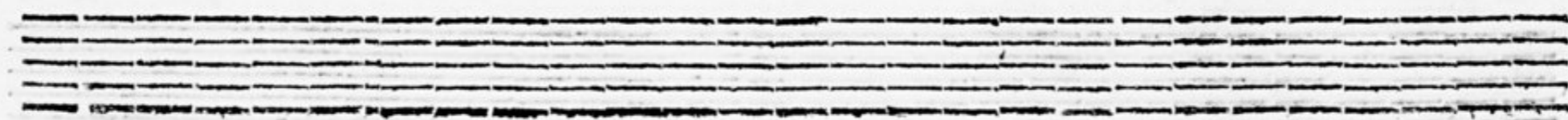
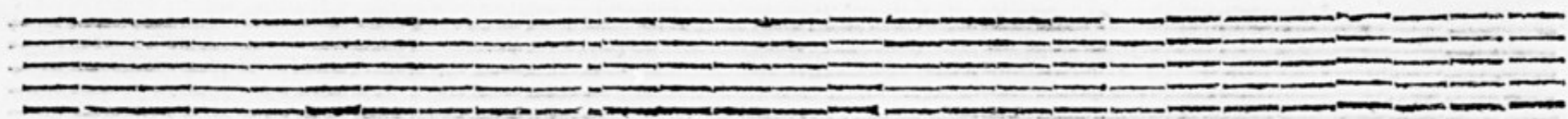
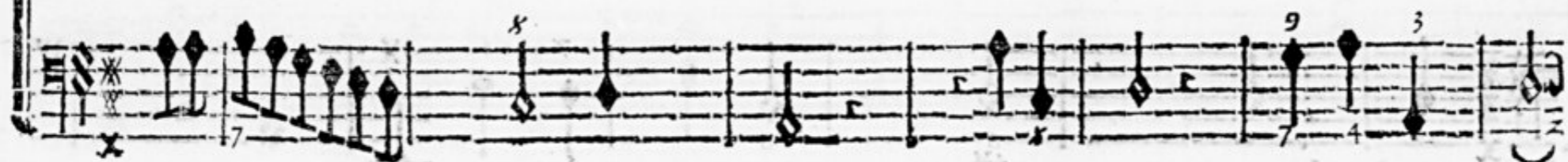
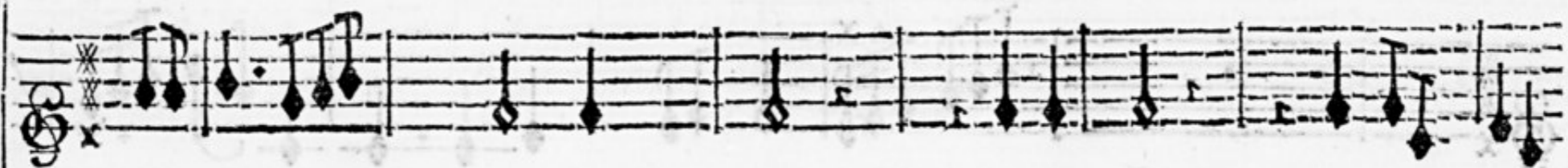

LA PROVENCALÉ,

Que n'ai- je pour lui seul mille attraits en par- ta- ge!

SCENE III.

Ah! ah! si j'ose en croi-re mon cœur, Ce n'est point le ha-zard,

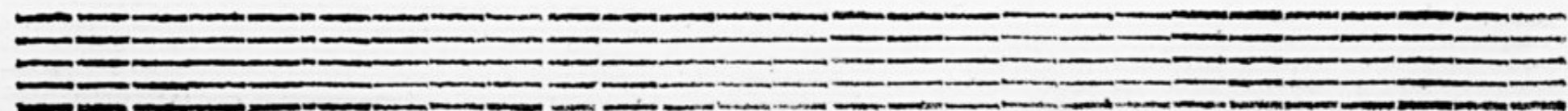
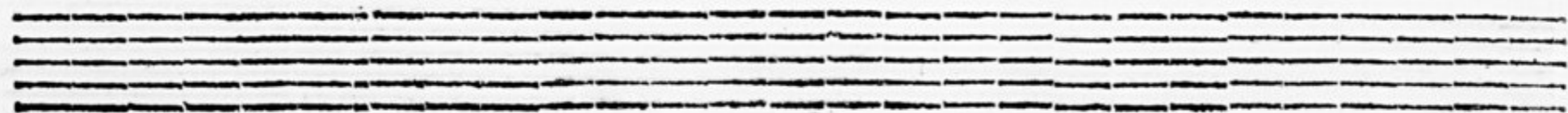
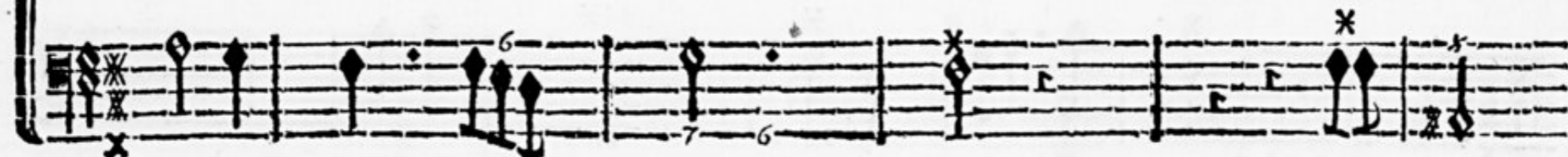

LA PROVENCALE,

The musical score consists of three systems. The first system includes a vocal line with lyrics and a piano accompaniment. The lyrics are: "c'est un soin plus flatteur, Qui l'at-tire sur ce ri-va-ge. Ah! si j'ose en". The piano accompaniment is written in treble and bass clefs. The second system continues the piano accompaniment. The third system continues the piano accompaniment and includes performance markings: an asterisk (*), "66*", an asterisk (*), "43*", and "6".

Two empty musical staves, each consisting of five horizontal lines, are located at the bottom of the page.

croire mon cœur, Ce n'est point le ha- zard, c'est un soin plus fla- teur Qui l'at- tire

B-C.

B-C.

D

LA P R O V E N Ç A L E ,

sur ce ri-va-ge. Mer paisible, où cent fois j'ay cherché mon i-mage,

6 6* 6

B-C.

S C E N E I I I ;

Offrez- moy sur les flots , celle de mon Vainqueur. Offrez moy sur les flots ,

B-C.

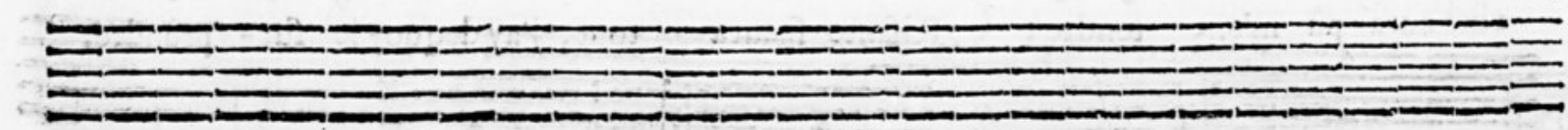
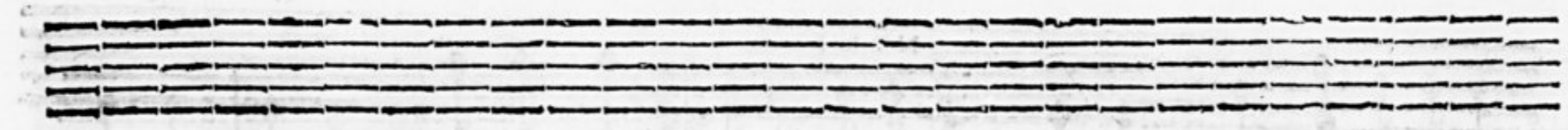

cel. le de mon Vainqueur. Ciel! Ne.

FLUTES.

FLUTES.

Doux.
VIOLONS.

B-C

NERINE.

rine aura pû m'en- tendre! C Rifsante sçaura tout, j'ay de quoy le sur- prendre.

S C E N E V I I I.
E N T R E E D E S M A T E L O T S.

B - C.

NERINE.

M A I S , ô C i e l ! d e q u e l s s o n s r e t e n t i s s e n t c e s b o r d s ? V I O L O N S .

LA PROVENCALE,

NERINE.

Tout est per-du; c'est la barque fa- tale, J'y vois le jeune Objet qui

B-C,

FLORINE.

NERINE.

cause vos transports. Rentrez, Non, je de-meure. O Douleur sans e- gale, Al-

lons, hâtons-nous de par- tir, Cherchons par tout Cri- sante, il le faut aver- tir.

S C E N E I V.

LEANDRE, FLORINE, NERINE.

LEANDRE.

ARRête, Arrête Argus impito-

yable, Il y va de tes jours si tu

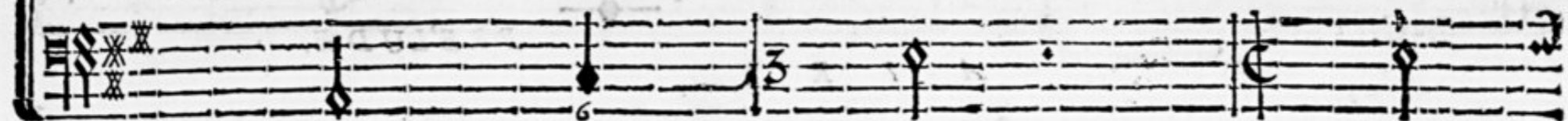

B.-C.

fors de ces lieux. Et vous, rassurez-

vous, Objet incomparable: Pour seconder mes

vœux, Un amy secou-

rable Amuse en ce moment un Jaloux odi-

eux;

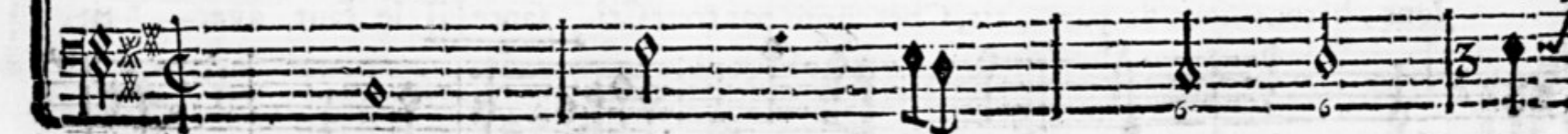

Et pour me montrer à vos yeux, J'ay fait l'instant favorable.

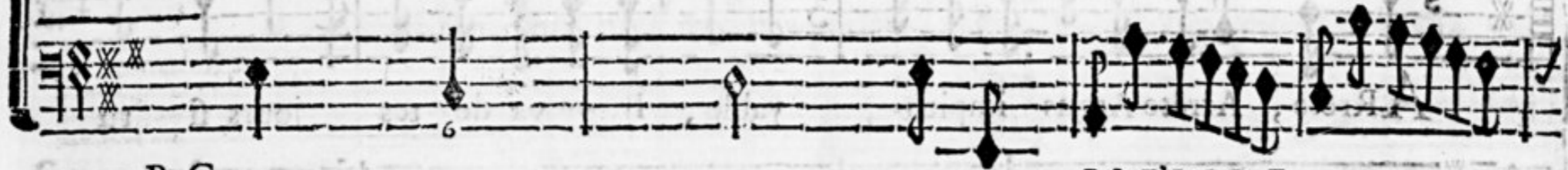

B-C.

PRELUDE.

A I R

Le tendre Amour, dont je ressens les coups, Sou-

met à vos traits l'amant le plus fidèle: le. Des plus rares beau-

tez vous êtes le model- le, Et les Dieux n'ont rien fait de si par- fait que

B - C.

vous. Et les Dieux n'ont rien fait de si par- fait que vous. Des plus. . vous.

FLORINE, à NERINE.

NERINE.

Vous l'entendez, Nerine, on dit que je suis belle. N E voyez-vo^o pas bien qu'on se moque de nous!

E

FLORINE, à LEANDRE.

V Ous dites que je suis ai- mable, Mais je doute de vos discours : On me re-

B-C.

LEANDRE.

proche tous les jours Que mes traits n'ont rien d'agre- a- - ble. E T qui

peut vous te- nir ce lan- gage o- di- eux? T O ut cede au pouvoir de vos yeux, Vous a-

vez plus d'éclat que la naissante au- ro- re: Tout... re: Vous êtes li-

B-C.

ma-ge des Dieux; c'est peu de vous ai- mer, il faut qu'on vous ado- re. C'est

FLORINE.

peu de vous ai- mer, il faut qu'on vous ado- re. Quel langage flatteur!

E ij

LA PROVENCALE;

LEANDRE.

recommencez en- core... C'est peu de vous ai- mer, il faut qu'on vous a-

B-C.

NERINE, à part.

do- re. Faut-il perdre en un jour le fruit de tant de soins, Et que mes yeux en

LEANDRE.

soient te- moins? U Ne retraite si fau- vage Doit-elle être faite pour vous? Souf-

frez qu'un tendre Amant, Par les jeux les plus doux, Adou- cisse vôte esclavage :

B.C.

Et tan- dis que vôte Ja-loux Est par mes soins occu-pé loin de nous, Que nos con-

certs soient mon pre- mier homma- ge.

LA P R O V E N C A L E,
ENTRÉE, POUR LES MATELOTS.

V I O L O N S.

B-C.

UN MATELOT:

Jeune Beau-té, c'est dans vos yeux Que les A-mours prennent leurs armes ;

B-C.

Qu'au bruit de nos concerts, ils vo- - lent en ces lieux? Qu'ils y

fassent briller - vos char-mes: C'est dans vos yeux Que les A-

mours prénent leurs ar- mes ; Qu'au bruit de nos concerts , ils volent en ces lieux ; Qu'ils y

B-C.

fassent briller - vos charmes. Qu'ils y fassent briller -

- - - vos char- mes.

S C E N E I V.
C H O E U R.

41

Jeune Beau-té, c'est dans vos yeux Que les A-mours prennent leurs

VIOLONS.

Jeune Beau-té, c'est dans vos yeux Que les A-mours prennent leurs

armes; Qu'au bruit de nos con-certs, ils vo- lent en ces

armes; Qu'au bruit de nos con-certs, ils vo- lent en ces

F

LA PROVENCALE,

lieux; Qu'ils y fassent bril- ler vos char- mes,

lieux; Qu'ils y fassent bril- ler, Qu'ils y fassent briller vos char- mes. B-C.

Jeune Beau- té, c'est dans vos

Jeune Beau- té, c'est dans vos

yeux Que les A-mours prennent leurs ar- mes; Qu'au bruit de nos con-certs, ils

yeux Que les A-mours prennent leurs ar- mes; Qu'au bruit de nos con-certs, ils

vo- lent en ces lieux; Qu'ils y fassent bril- ler ,

vo- lent en ces lieux; Qu'ils y fassent bril- ler ,

Qu'ils y fas- sent briller
F ij

vos char- mes, Qu'au bruit de nos con-certs , ils vo-

vos char- mes; Qu'au bruit de nos con-certs, ils volent en ces lieux; Qu'ils y

lent en ces lieux; Qu'ils y fassent bril- ler

fassent bril-ler

vos charmes; Qu'au bruit de nos con-certs, ils

SCENE IV.

volent en ces lieux; Qu'ils y fassent bri-ler, Qu'ils y fassent briller vos char-

mes. B-C.

LA P R O V E N G A L E ;

Jeu-ne Beau- té , c'est dans vos yeux Que les Amours prennent leurs ar- mes ;

Jeu-ne Beau- té , c'est dans vos yeux Que les Amours prennent leurs ar- mes ;

Qu'au bruit de nos con- certs , ils vo-

Qu'au bruit de nos con- certs , ils vo- lent en ces lieux ; Qu'ils y

SCENE IV.

lent en ces lieux; Qu'ils y fassent bril-ler

fassent bril-ler vos charmes, Qu'au bruit de nos concers, ils

vos charmes; Qu'ils y fassent briller vos char-mes,

volent en ces lieux; Qu'ils y fassent bril-ler, Qu'ils y fassent briller vos char-mes.

LA PROVENCALÉ,

48

Qu'ils y fassent bril- ler

Qu'ils y fassent bril- ler

vos char- mes.

vos char- mes.

SCENE IV.

RONDEAU. PREMIER AIR, POUR LES MATELOTS.

VIOLONS.

FIN.

Au Rond.

G

L A P R O V E N C A L E,
5
D E U X I E M E A I R.

S C E N E I V.
T R O I S I E M E A I R.

V I O L O N S.

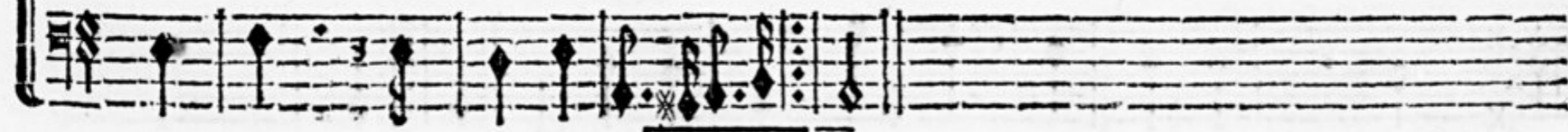

LA P R O V E N C A L E,

QUATRIÈME AIR DES MATELOTS.

VIOLONS.

UNE MATELOTTE.

Triom- phe, Triomphe en ces lieux, tendre Amour; Que la beau-

té ferve à ta gloi- re; Mais, qu'elle ait part à la victoire, Fai- la triom-

pher à son tour: Triom- - tour: C'est

LA PROVENCALE,
5

par des objets pleins de charmes, Que tu dois réserver tes traits;

Bles-fer quelqu'Objet sans attrait, Ce seroit prophaner tes ar- mes.

2me. Reprise.

N'est... mes. Bles- mes.

SCENE IV.

ARIA.

TOUS.

PETITES FLUTES.

TOUS.

PETITES FLUTES.

VIOLINO.

UN MATELOT.

E Ben fol- le chi non ama,

L A P R O V E N C A L E ,

5

P. FLUTES.

E ben fol- le chi non ama, O non brama di Cupido esser se-

P. FLUTES.

B.C.

P. FLUTES.

Doux.

VIOLONS.

gua- ce. VIOLONS. E ben fol- le chi non

gua-

ce.

VIOLONS.

E ben fol- le chi non

Doux.

a- ma, O non brama di Cu- pido esser se- gua-

This system contains the first vocal line and its accompaniment. The vocal line begins with the lyrics "a- ma, O non brama di Cu- pido esser se- gua-". The instrumental parts include a flute and a violin.

P. FLUTES. *VIOLONS.*

ce. P. FLUTES. *E ben fol- le chi non a- ma, E non brama di Cupido esser se-*

This system continues the musical score. It features a vocal line with the lyrics "ce. P. FLUTES. E ben fol- le chi non a- ma, E non brama di Cupido esser se-". The instrumental parts include a flute and a violin.

L A P R O V E N C A L E,

DOUX.

5

P. FLUTES.

gua-

cc. VIOLONS.

Fine.

Fine.

Fine.

VIOLONS.

Egli so- lo por- ta al seno, VIOLONS.

Egli so- lo por- ta al

seno, non ve- leno, non ve- leno, Ma con- tenti gioia, e pa-

H ij

Violin I part of the score, featuring a series of eighth notes and rests. The staff begins with a treble clef and a common time signature. The music consists of a sequence of eighth notes, some with stems pointing up and some with stems pointing down, interspersed with rests. There are several 'x' marks above the notes, likely indicating fingerings or bowing techniques. The staff ends with a double bar line and a repeat sign.

Doux
VIOLONS.

VIOLONS

Violin II part of the score, featuring a series of eighth notes and rests. The staff begins with a treble clef and a common time signature. The music consists of a sequence of eighth notes, some with stems pointing up and some with stems pointing down, interspersed with rests. There are several 'x' marks above the notes, likely indicating fingerings or bowing techniques. The staff ends with a double bar line and a repeat sign.

Doux
VIOLONS.

VIOLONS

Viola part of the score, featuring a series of eighth notes and rests. The staff begins with a treble clef and a common time signature. The music consists of a sequence of eighth notes, some with stems pointing up and some with stems pointing down, interspersed with rests. There are several 'x' marks above the notes, likely indicating fingerings or bowing techniques. The staff ends with a double bar line and a repeat sign.

cc.

Violoncello part of the score, featuring a series of eighth notes and rests. The staff begins with a bass clef and a common time signature. The music consists of a sequence of eighth notes, some with stems pointing up and some with stems pointing down, interspersed with rests. There are several 'x' marks above the notes, likely indicating fingerings or bowing techniques. The staff ends with a double bar line and a repeat sign.

Bassoon part of the score, featuring a series of eighth notes and rests. The staff begins with a bass clef and a common time signature. The music consists of a sequence of eighth notes, some with stems pointing up and some with stems pointing down, interspersed with rests. There are several 'x' marks above the notes, likely indicating fingerings or bowing techniques. The staff ends with a double bar line and a repeat sign.

Clarinet part of the score, featuring a series of eighth notes and rests. The staff begins with a bass clef and a common time signature. The music consists of a sequence of eighth notes, some with stems pointing up and some with stems pointing down, interspersed with rests. There are several 'x' marks above the notes, likely indicating fingerings or bowing techniques. The staff ends with a double bar line and a repeat sign.

SCENE IV.

Fort.

VIOLONS.

VIOLONS.

Egli so-lo por-ta al

Fort.

Doux.

seno non ve-le-no, non ve- leno, Ma conten-ti gioia e pace, Ma conten-ti gioia e

LA PROVENCALE,

TAMBOURIN.

M E N U E T.

On joue deux fois le Menuet.

L A P R O V E N C A L È,

CHOEUR.

Un Matelot alternativement avec le Chœur.

V Onte que la Beauta s'escon- de, L'Amour faou ben leou la trou- va. Von... va.

V Onte que la Beauta s'escon- de, L'Amour faou ben leou la trou- va. Von... va.

Son la gau son l'ame dou monde Per s'uni toutei dous son fa.

Son la gau son l'ame dou monde Per s'uni toutei dous son fa.

S E N S D E S P A R O L E S P R O V E N C A L E S.

Quelque part que la Beauté se cache, L'Amour sçait bien-tôt la trouver :
Ils sont la joye & l'ame du monde, Ils sont faits pour s'unir tous deux.

A I R.

QUANT uno filletto ei pou- lidou Tarde guaire de s'escouta: Quant.. ta: Car

BASSE-CONTINUE.

toûjour lou plai- si ly cridou Qu'ei d'in l'a- ge de lou gousta. Car.... ta.

On reprend le premier Couplet alternativement avec le Chœur; après quoy on reprend le Menuet, puis l'Air qui suit.

SENS DES PAROLES PROVENCALES.

Quand une jeune fille est jolie, Elle ne tarde guerre à s'écouter;
Car sans cesse le plaisir lui crie, Qu'elle est dans l'age de le goûter.

TAMBOURIN.

RIGAUDON.

SCENE IV.

LEANDRE:

Venez, venez, belle Florine, Partons, embarquons-nous, Venez charmer l'époux,

FLORINE.

Que l'Amour vous destine; Suivez-moy. Ciel! que dites-vous...

LEANDRE.

FLORINE.

Craignez le retour d'un Jaloux... Mais je le voy. O Dieux! je cesseray de

LA PROVENCALE.

LEANDRE.

vivre, Si son projet fatal seconde son couroux. **S**ouffrez que je vous en délivre,

L'Hymen va nous unir par les nœuds les plus doux. **V**ous voulez m'épouser, je consens à vous

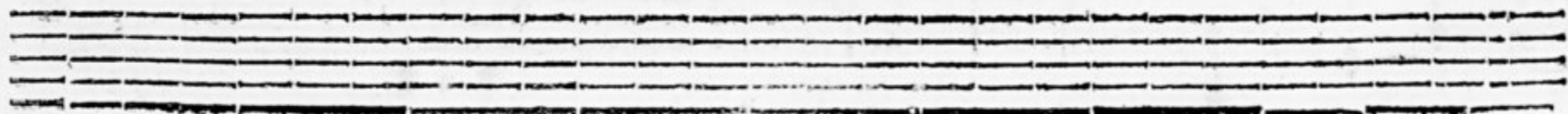

SCENE V. ET DERNIERE.

CRISANTE, & les Auteurs des Scenes précédentes.

CRISANTE.

fuivre.

BASSE-CONTINUE.

O Rage...

O defef- poir! per- fides Mate- lots. Ah! ren- dez à mes

cris une beauté si che- re.

Ingra- te, tu me fuis, hélas ! que dois-je faire ! Si je te

FLORINE, à Crisante.

perds, je vais m'abîmer dans les flots. D'Où vient cette fureur nou- velle? Vous

perdez peu, vous le sçavez: Je suis laide; Nerine est belle, épousez-la, si vous voulez.

Le Tambourin joué le Rigaudon cy-devant, page 66. pendant l'Embarquement.

F I N.

T A B L E.

<i>A I R S A J O U E R.</i>		<i>A I R S A C H A N T E R.</i>	
R itournelle. <i>Trio.</i>	Page 1	D es que le Plaisir se présente.	Page 6
Entrée, pour les Matelots.	38	<i>DE ben folle chi non ama.</i>	55
Premier Air, pour les mêmes.	49	Jeune Beauté, c'est dans vos yeux.	39
Deuxième Air, pour les mêmes.	50	Le tendre Amour dont je ressens les coups.	32
Troisième Air, pour les mêmes.	51	Mer paisible où cent fois j'ay cherché mon	
Quatrième Air, pour les mêmes.	52	image. <i>Avec accompagnement.</i>	19
Menuet.	63	Nôtre Sexe n'est pas credule.	11
Rigaudon.	66	Quant uno filletto ei poulidou.	65
		Tout cede au pouvoir de vos yeux.	34
Le Tambourin joué avec l'Orquestre tous		Triomphe en ces lieux, tendre Amour,	53
les Airs du Divertissement.		Vonte que la Beauta s'esconde.	64

F I N.

F I N.

Attribution de la Charge de Seul Imprimeur du Roy pour la Musique.

PAR Lettres Patentes du Roy, données à Fontainebleau le cinquième jour du mois d'Octobre, l'An de Grace mil six cent quatre-vingt-quinze, Signées, LOUIS; Et sur le replis, par le Roy, PHELYPEAUX; Scellées du grand Sceau de cire jaune; Confirmées par Lettres de Surannation, données à Marly le vingt-huitième May mil sept cent quinze, Signées comme dessus: Toutes lesdites Lettres Verifiées & Registrées en Parlement le septième Juin 1715. Il est permis (à J-B. Christophe Ballard, Seul Imprimeur du Roy pour la Musique, & Noteur de la Chapelle de Sa Majesté,) d'imprimer, faire imprimer, Vendre & Distribuer toute sorte de Musique, tant Vocale qu'Instrumentale, de quelque Auteur ou Auteurs que ce soit, avec très-expresses inhibitions & défenses à tous Imprimeurs, Libraires, Tailleurs & Fondateurs de Caractères, & autres personnes généralement quelconques, de Tailler, Fondre, ni contrefaire les Notes, Caractères, Lettres grises, & autres choses inventées par ledit Ballard; ny d'entreprendre ou faire entreprendre ladite Impression de Musique, en aucun lieu de ce Royaume, Terres & Seigneuries de l'obéissance de Sa Majesté, nonobstant toutes Lettres à ce contraires, sans le congé & permission dudit Ballard; A peine de confiscation des Livres ou Exemplaires, Notes, Caractères, & autres Instruments servant au fait de ladite Impression de Musique, & de six mille livres d'Amende; Ainsi qu'il est plus amplement déclaré esdites Lettres: Sa dite Majesté voulant qu'à l'Extrait d'icelles mis au commencement ou fin desdits Livres imprimez, foy soit ajoutée comme à l'Original.

