Sächsische Landesbibliothek –
Staats- und Universitätsbibliothek Dresden
http://digital.slub-dresden.de/ppn326597077/141

Sächsische Landesbibliothek –
Staats- und Universitätsbibliothek Dresden
http://digital.slub-dresden.de/ppn326597077/142

Sächsische Landesbibliothek –
Staats- und Universitätsbibliothek Dresden
http://digital.slub-dresden.de/ppn326597077/143

Sächsische Landesbibliothek –
Staats- und Universitätsbibliothek Dresden
http://digital.slub-dresden.de/ppn326597077/144

Sächsische Landesbibliothek –
Staats- und Universitätsbibliothek Dresden
http://digital.slub-dresden.de/ppn326597077/145

Sächsische Landesbibliothek –
Staats- und Universitätsbibliothek Dresden
http://digital.slub-dresden.de/ppn326597077/146

Atto 2.do

Scena 1.ma

Loggie terreni dalle quali si scopre gran parte della real città di Singana, e del fiume che la bagna. Le torri, i tetti, le pagode, le navi, gli alteri tessi, e tutto ciò che si vede, ostenda la diversità con la quale producono in Arima così diverso non meno natura, che l'arte.

Rivero, e Minteo.

Riv:

Lasciami amico caro, lasciami in pace: il mio dolor non

Min:

soffre compagnia ne consigli. Ah no: si presto non dispe-

Riv:

rar. tu mi trafiggi. Il Padre non ricusò l'impero? il vero e-

Mus. 2477 - F - 73

Vrede oggià scoprir non s'obligò? che vuoi dunque ch'io speri più?

Min:

V qual più m'avanza conforto a'mali miei. V La tua co=

Civ.

Vstanza. Mostrati allor che il perdi, ch'eri degno del trono. V E.

Vcreder puoi, che il trono io pianga? il meritarlo è stato non l'otte=

Vnerlo il voto mio. Si perda: poca virtù bisogna tal

Sächsische Landesbibliothek – Staats- und Universitätsbibliothek Dresden
http://digital.slub-dresden.de/ppn326597077/148

perdita a soffrir. Ma tu che a parte sei d'ogni mio pensier:

tu che col trono vedi involarmi ch Dio il bell'Idolo mio, la mia spe-

Min:

ranza, tu come ai cor di consigliar costanza? sei degno (lo con-

Siv: Min:

fesso.) sei degno di pietà: ma pure Addio. Dove?

Siv:

Quindi lontan. No: non potrei pace qui più sperar: Di mie pas-

Sächsische Landesbibliothek – Staats- und Universitätsbibliothek Dresden
http://digital.slub-dresden.de/ppn326597077/149

sate felicità ritroverei per tutto qualche traccia crudel. Mi sovve.

rebbe là, quando pria mi piacque, quà, come accolse i voti miei, le

dolci querele in questa parte: in quella i cari nuovi pegni d'a.

more: ogni momento penserei, quante volte, e in quante guise

di morir mi promise prima d'abbandonarmi: e intanto in

Sächsische Landesbibliothek – Staats- und Universitätsbibliothek Dresden
http://digital.slub-dresden.de/ppn326597077/150

Min:

braccio d'un felice rival: sugli occhi miei... ah lasciami... Ove

Siv:

vai? Da queste sponde ah lasciami fuggir. M'eran si

care! orribili or mi sono. Ah Princi- Scena II Ulania e detti. pessa, co-

nosci fra' mortali uno al par di Siveno sfortunato mortal? dov'è Li-

Ul:

singa? seppe il caso infelice? come sta? che ne dice? Al colpo a-

Sächsische Landesbibliothek – Staats- und Universitätsbibliothek Dresden
http://digital.slub-dresden.de/ppn326597077/151

Siv:

cerbo istupidì. tutto è finito. Un sogno fur le speranze

mie. Quel cor, quel volto, quella man che mi diede tanti pegni di fede oh

Ul: Siv: Ul:

Dio! d'altri sarà. Nol credo. E come! A costo d'un impero

ella è capace d'esser fedel. So come t'ama: ed io ben conosco il tuo

Siv:

cor. Ma ignori il mio. Soffrir che nata al soglio ella discenda fra i

Sächsische Landesbibliothek – Staats- und Universitätsbibliothek Dresden
http://digital.slub-dresden.de/ppn326597077/152

V sudditi per me? d'un ben sì grande fraudar la patria mia?

V torre all'impero chi può farlo felice? ah non sia vero: io non sono a tal

Ul:

V segno e vile amante, e cittadino indegno. V E qual altro ri-

Siv: Min: Ul: Siv:

V paro? V fuggir: V ma dove? V E a che? V Dove non abbia ri-

V tegni il mio martire: a lagnarmi: a languire: a piangere: a mo-

Sächsische Landesbibliothek – Staats- und Universitätsbibliothek Dresden
http://digital.slub-dresden.de/ppn326597077/153

Min: Ul:

Vrir. Senti. E Lisinga lasci cosi? Vpria di partir l'ascolta.

Min: Siv:

Vedi la almeno... Eh che mi dite! ah troppo troppo il suo af-

fanno accrescerebbe il mio. Sugli occhj io le morrei nel dirle ad-

Vdi = o.

Sächsische Landesbibliothek – Staats- und Universitätsbibliothek Dresden
http://digital.slub-dresden.de/ppn326597077/154

Oboi.

Corni.

Allegro assai.

Sächsische Landesbibliothek –
Staats- und Universitätsbibliothek Dresden
http://digital.slub-dresden.de/ppn326597077/155

Fagtti

Sächsische Landesbibliothek –
Staats- und Universitätsbibliothek Dresden
http://digital.slub-dresden.de/ppn326597077/156

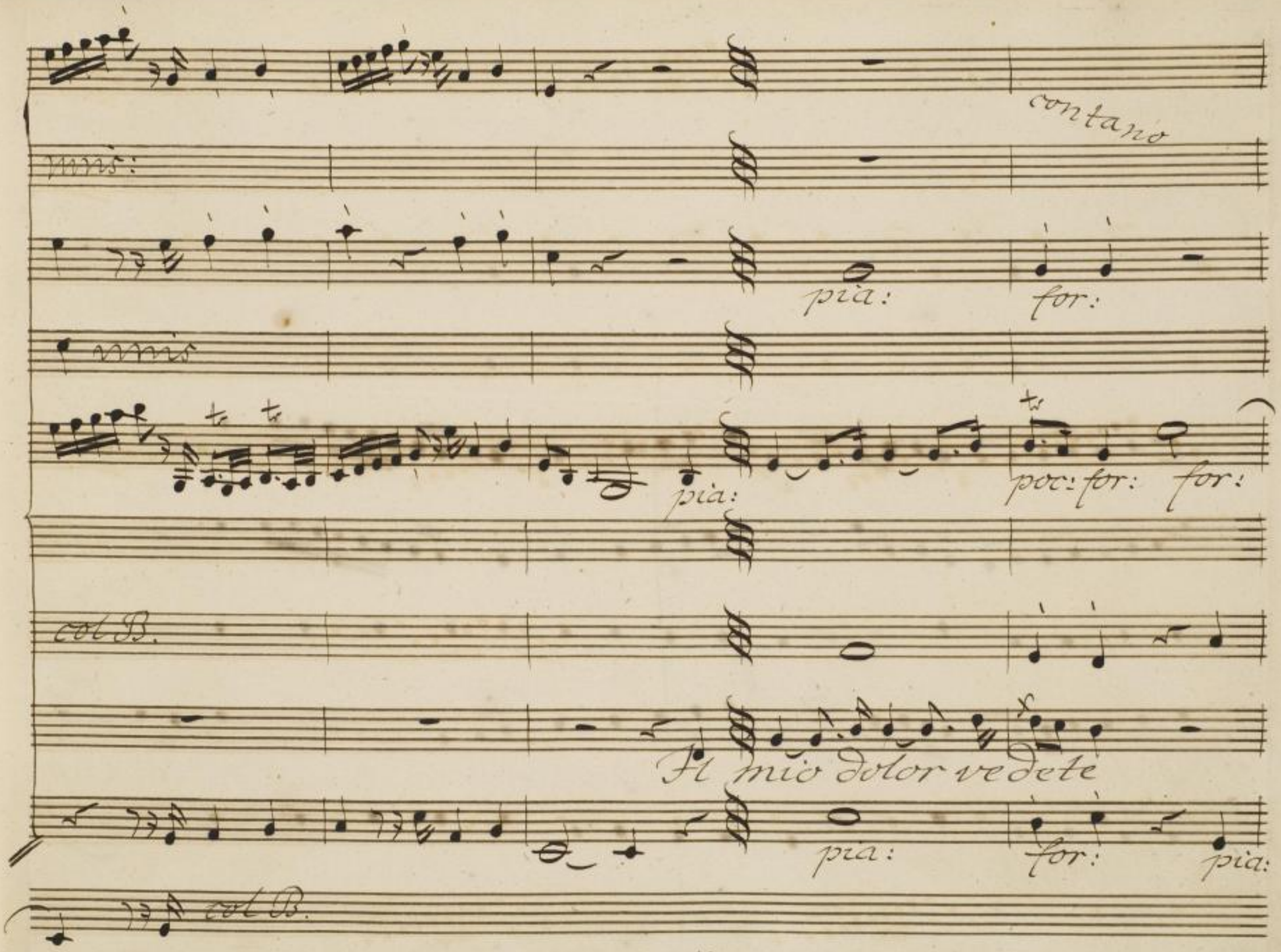

Sächsische Landesbibliothek –
Staats- und Universitätsbibliothek Dresden
http://digital.slub-dresden.de/ppn326597077/157

pia:

for:

Ditele il mio dolore, di = tele il mio dolore Ditele... ah

for:

Sächsische Landesbibliothek – Staats- und Universitätsbibliothek Dresden
http://digital.slub-dresden.de/ppn326597077/158

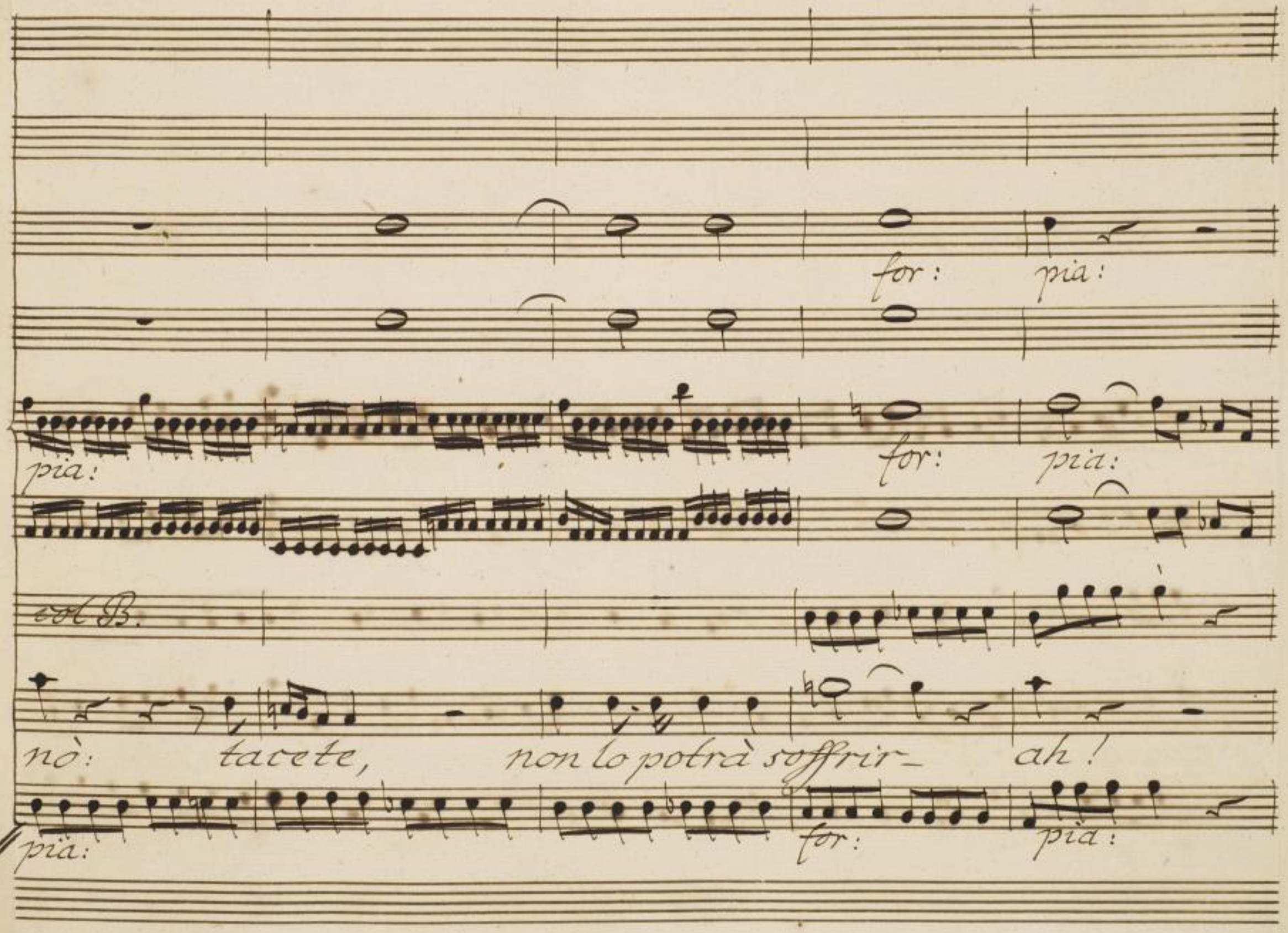

Sächsische Landesbibliothek –
Staats- und Universitätsbibliothek Dresden
http://digital.slub-dresden.de/ppn326597077/159

for: pia: poc: for: pia: for:

unis:

nò, non lo potrà soffrir, non lo potrà soffrir, non lo po-

poc: for: pia: for:

Sächsische Landesbibliothek –
Staats- und Universitätsbibliothek Dresden
http://digital.slub-dresden.de/ppn326597077/160

unis:

fortisf:

pia:

unis:

col B.

tra - soffrir.

fl

fortisf:

Fagtti

Sächsische Landesbibliothek –
Staats- und Universitätsbibliothek Dresden
http://digital.slub-dresden.de/ppn326597077/161

for:

poc: for:

mio

mio dolor vedete

di tele il mio dolore

di = tele ah

pia:

poc: for:

Sächsische Landesbibliothek –
Staats- und Universitätsbibliothek Dresden
http://digital.slub-dresden.de/ppn326597077/162

pia:

unis:

pia: poc: for: pia:

unis:

no, no, tacete non lo potrà soffrir, non lo potrà sof=

pia: poc: for: pia:

Sächsische Landesbibliothek –
Staats- und Universitätsbibliothek Dresden
http://digital.slub-dresden.de/ppn326597077/163

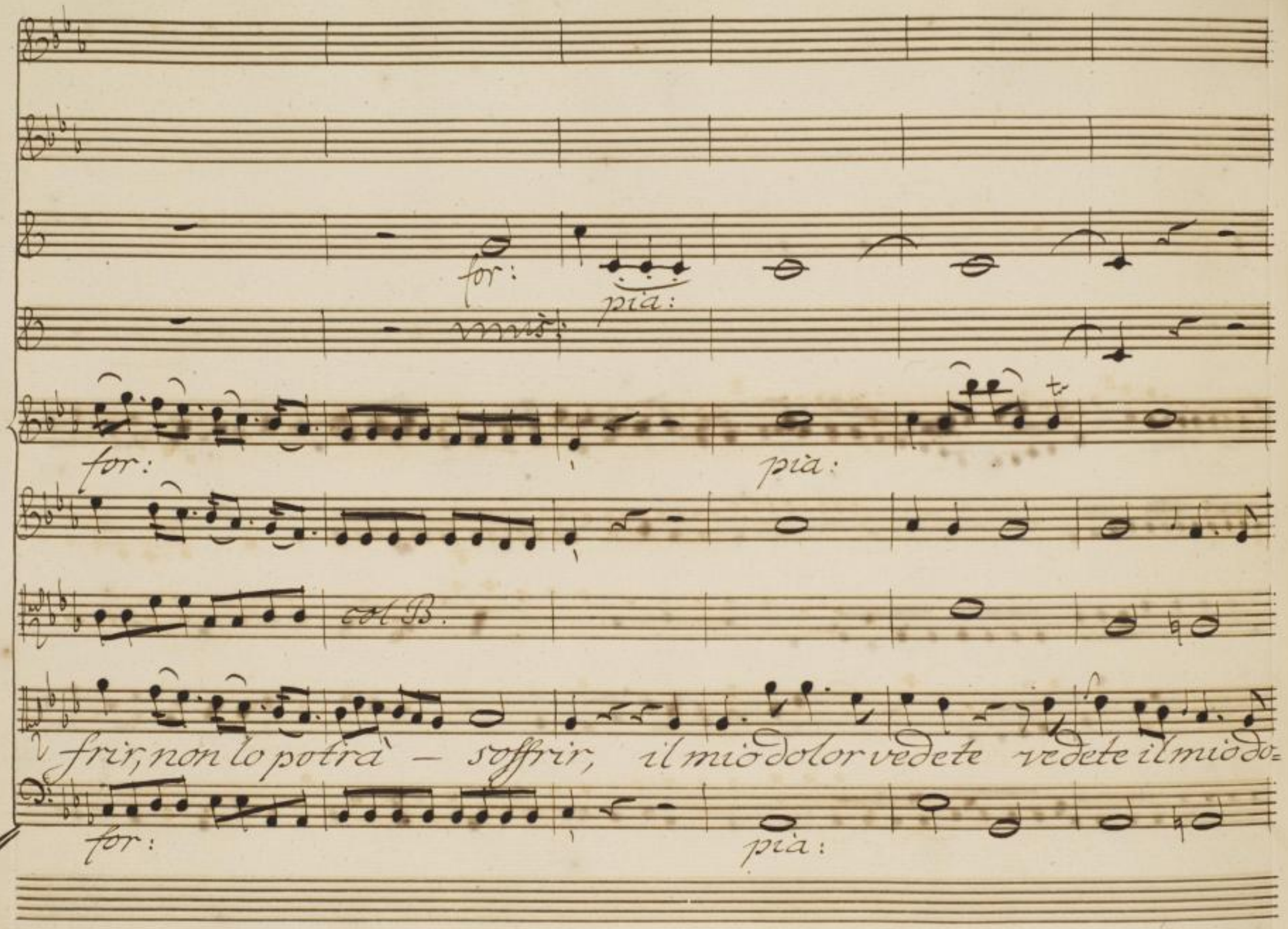

Sächsische Landesbibliothek –
Staats- und Universitätsbibliothek Dresden
http://digital.slub-dresden.de/ppn326597077/164

pia:

for:

pia:

unis:

for:

pia:

unis:

col B.

lor, ditele ah nò - no, tacete,

for: pia:

Sächsische Landesbibliothek – Staats- und Universitätsbibliothek Dresden
http://digital.slub-dresden.de/ppn326597077/165

for: pia: for:

for: pia: for:

for: pia: for:

for: pia: for:

col B.

non lo potrà soffrir no, non lo potrà soffrir non lo po=

for: pia: for:

Sächsische Landesbibliothek – Staats- und Universitätsbibliothek Dresden
http://digital.slub-dresden.de/ppn326597077/166

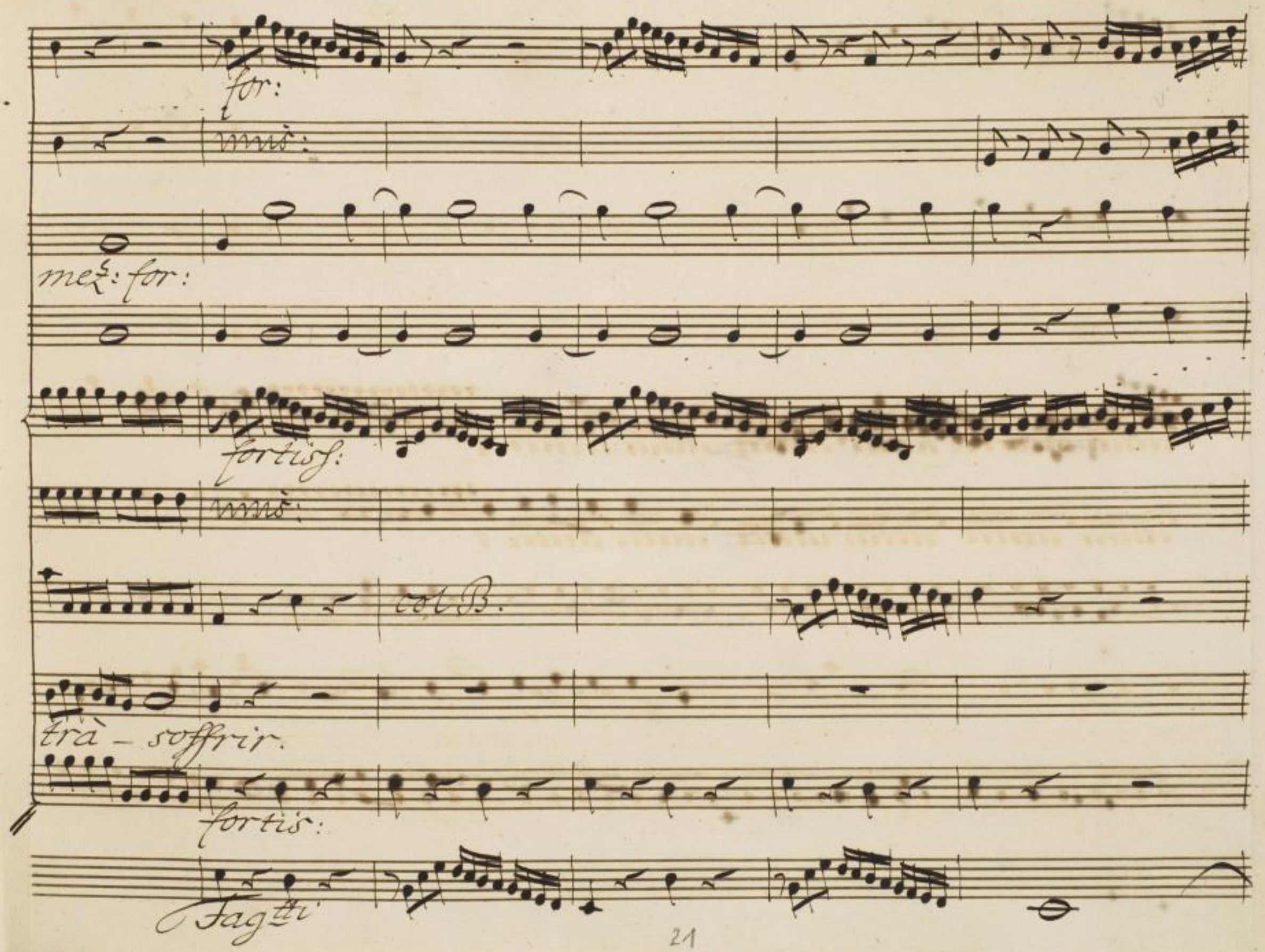

Sächsische Landesbibliothek –
Staats- und Universitätsbibliothek Dresden
http://digital.slub-dresden.de/ppn326597077/167

pia:

pia:

Del te = nero suo core deh rispettate il

pia:

Sächsische Landesbibliothek – Staats- und Universitätsbibliothek Dresden
http://digital.slub-dresden.de/ppn326597077/168

poc: for:

dim:

pia:

col B.

duolo: del tenero suo core Deh! Deh! Deh rispettate il

poc: for: pia:

Sächsische Landesbibliothek – Staats- und Universitätsbibliothek Dresden
http://digital.slub-dresden.de/ppn326597077/169

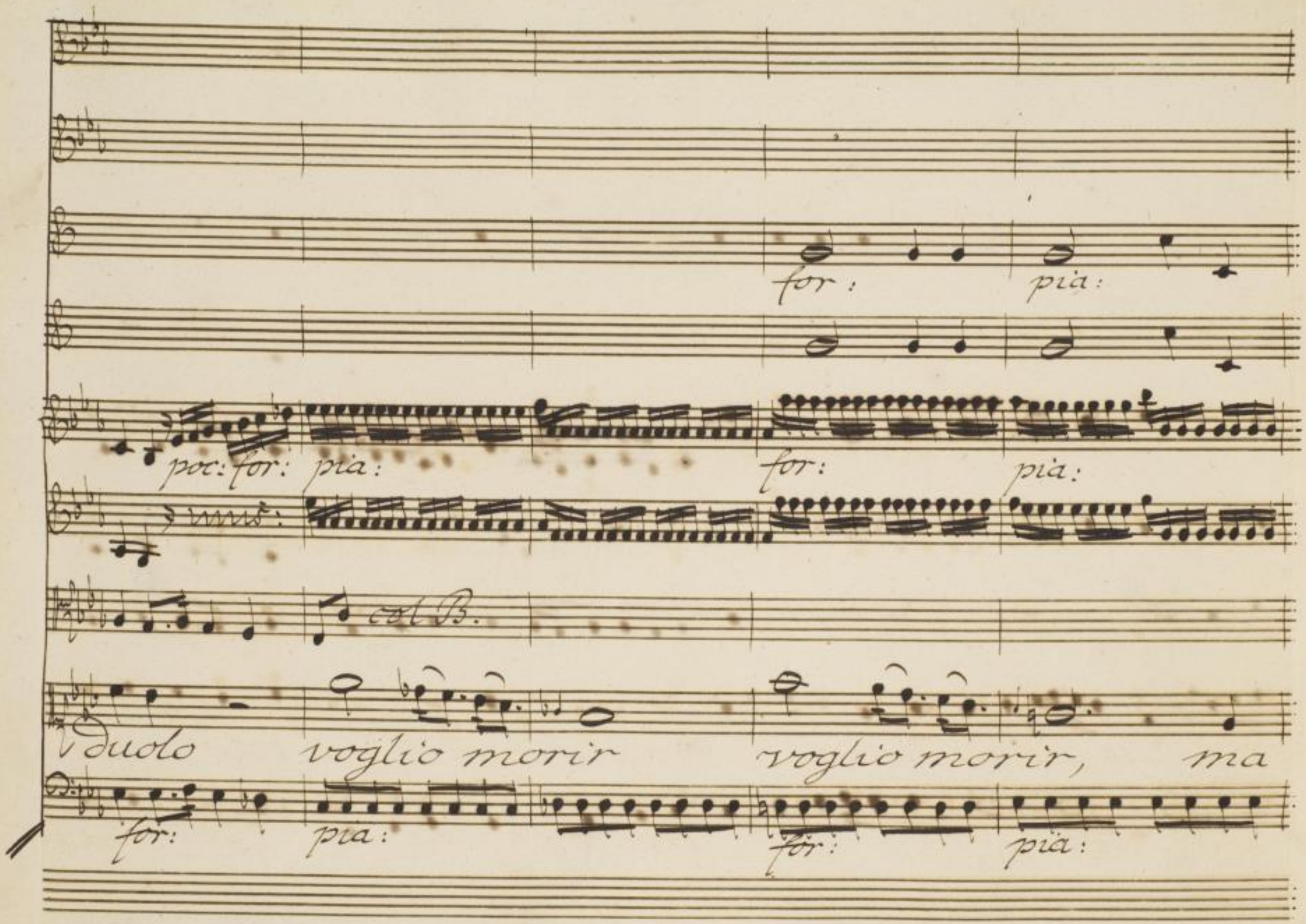

Sächsische Landesbibliothek –
Staats- und Universitätsbibliothek Dresden
http://digital.slub-dresden.de/ppn326597077/170

for: pia: for: pia: for: pia:

col B.

solo lasciatemi morir voglio morir ma solo la=

for: pia: for: pia: for: pia:

Sächsische Landesbibliothek – Staats- und Universitätsbibliothek Dresden
http://digital.slub-dresden.de/ppn326597077/171

for:

for:

fortisf:

unis:

col B.

Lasciatemi morir Lasciatemi morir.

for:

fortisf:

Sächsische Landesbibliothek – Staats- und Universitätsbibliothek Dresden
http://digital.slub-dresden.de/ppn326597077/172

pia:

coll B.

Fl. Dal Segno.

Sächsische Landesbibliothek –
Staats- und Universitätsbibliothek Dresden
http://digital.slub-dresden.de/ppn326597077/173

Scena III.

Min:

Ulania, e Ulisseo.

Ulania, ah tu del volto so che non ai men bello il

cor: t'incresca del povero Siveno. Ah del suo stato Lisinga in-

forma e il genitor: prendete tutti cura di lui: chi sa fin dove

Ul:

trasportarlo potrebbe l'eccessivo dolore. E tu frattanto

Min:

perchè nol siegui? Oh Dio non posso. Io volo fuor della

Sächsische Landesbibliothek – Staats- und Universitätsbibliothek Dresden
http://digital.slub-dresden.de/ppn326597077/174

Ul:

reggia. Un popolar tumulto colà mi chiama. E chi lo

Min: Ul:

desta? Ignoro la cagione, e l'autor. Dunque ad esporti

Min:

perche corri così? M'obliga un cenno del vecchio Alsingo.

Ul: Min:

E chi è costui? L'istesso, che infante abbandonato mi tro-

vò, mi raccolse, m'educò, mi nutrì. Non diemmi è vero,

Sächsische Landesbibliothek – Staats- und Universitätsbibliothek Dresden
http://digital.slub-dresden.de/ppn326597077/175

ma serbommi la vita. Un opra io sono di sua pie-

tà, se non son io suo figlio: è dovuto il mio sangue al suo pe-

Ul:

Min:

riglio (che grato, che sincero, che nobil cor) Rimanti in

Ul: Min: Ul:

pace. Ascolta. che imponi? E ver ch'io posso dispor di

Min: Ul:

te? Pommi al cimento. Io fido te stesso a te. Ri-

Sächsische Landesbibliothek – Staats- und Universitätsbibliothek Dresden
http://digital.slub-dresden.de/ppn326597077/176

Ricordati che dei renderne a me ragion con troppo ar-

dire non arrischiarti. Una si bella vita merta che si ri-

Min:

sparmi. Ah mio tesoro! Ah bell' Idolo mio tu

Ul:

Min:

m'ami. Sto? quando disti d'amarti? Il

tuo timor, le care promure tue, quel rimirar pie-

Sächsische Landesbibliothek – Staats- und Universitätsbibliothek Dresden
http://digital.slub-dresden.de/ppn326597077/177

Vtoso, quel modesto arrossir mel dice assa - i. Ah Min=

Vteo, che ti giova or che lo sai?

Siegue l'Aria di Minteo.

Sächsische Landesbibliothek – Staats- und Universitätsbibliothek Dresden
http://digital.slub-dresden.de/ppn326597077/178

Oboi.

unis:

Flauti.

unis:

unis:

2

Amoroso, ma non troppo Lento.

Sächsische Landesbibliothek – Staats- und Universitätsbibliothek Dresden
http://digital.slub-dresden.de/ppn326597077/179

pia:

Oh quanto

pia:

Sächsische Landesbibliothek –
Staats- und Universitätsbibliothek Dresden
http://digital.slub-dresden.de/ppn326597077/180

mai son belle le prime in due pupille amabi = li sri ntil = le,

Sächsische Landesbibliothek – Staats- und Universitätsbibliothek Dresden
http://digital.slub-dresden.de/ppn326597077/181

d'a = mor — e di pietà — — — — le prime le

Sächsische Landesbibliothek – Staats- und Universitätsbibliothek Dresden
http://digital.slub-dresden.de/ppn326597077/182

prime le prime in due pupille ama = bili scintille, d'a =

Sächsische Landesbibliothek – Staats- und Universitätsbibliothek Dresden
http://digital.slub-dresden.de/ppn326597077/183

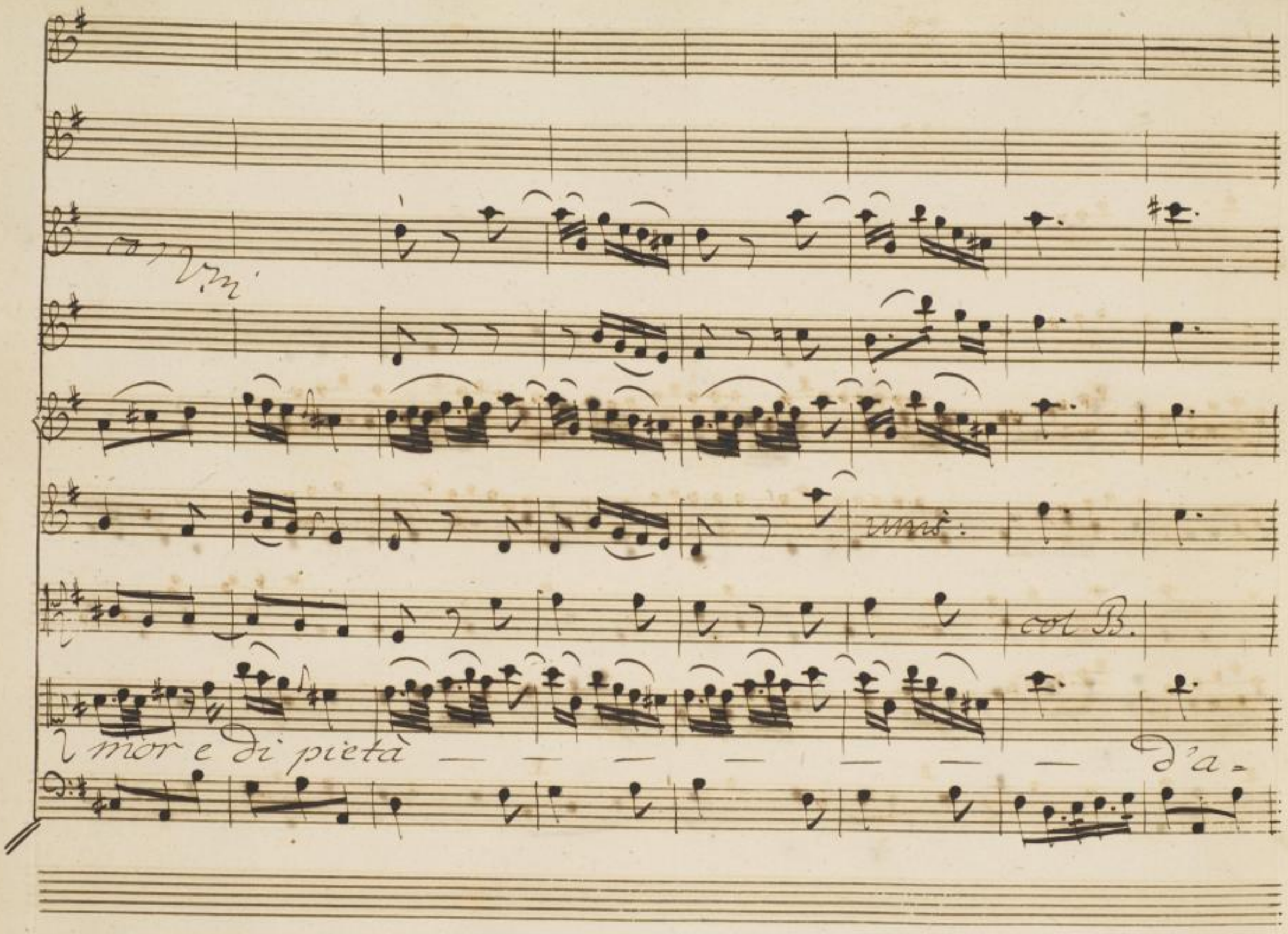

Sächsische Landesbibliothek –
Staats- und Universitätsbibliothek Dresden
http://digital.slub-dresden.de/ppn326597077/184

for: fortiss: pia: for:

mor e di pietà.

for: fortiss: pia: for:

Sächsische Landesbibliothek – Staats- und Universitätsbibliothek Dresden
http://digital.slub-dresden.de/ppn326597077/185

contano

più:

unis:

Oh quanto mai son belle le prime in due pupille ama = bili — sin=

Sächsische Landesbibliothek – Staats- und Universitätsbibliothek Dresden
http://digital.slub-dresden.de/ppn326597077/186

col B.

tille d'amor - e di pietà

Sächsische Landesbibliothek – Staats- und Universitätsbibliothek Dresden
http://digital.slub-dresden.de/ppn326597077/187

Vl. B.

d'a=

Sächsische Landesbibliothek –
Staats- und Universitätsbibliothek Dresden
http://digital.slub-dresden.de/ppn326597077/188

unis:

for: pia:

col B.

col B.

mor e di pietà, oh — quanto mai son belle le prime le

for: pia:

Sächsische Landesbibliothek – Staats- und Universitätsbibliothek Dresden
http://digital.slub-dresden.de/ppn326597077/189

prime le prime in due pupille ama - — — — — — —

Sächsische Landesbibliothek – Staats- und Universitätsbibliothek Dresden
http://digital.slub-dresden.de/ppn326597077/190

col B.

— — bili scintille d'amor — e di pietà — — —

Sächsische Landesbibliothek –
Staats- und Universitätsbibliothek Dresden
http://digital.slub-dresden.de/ppn326597077/191

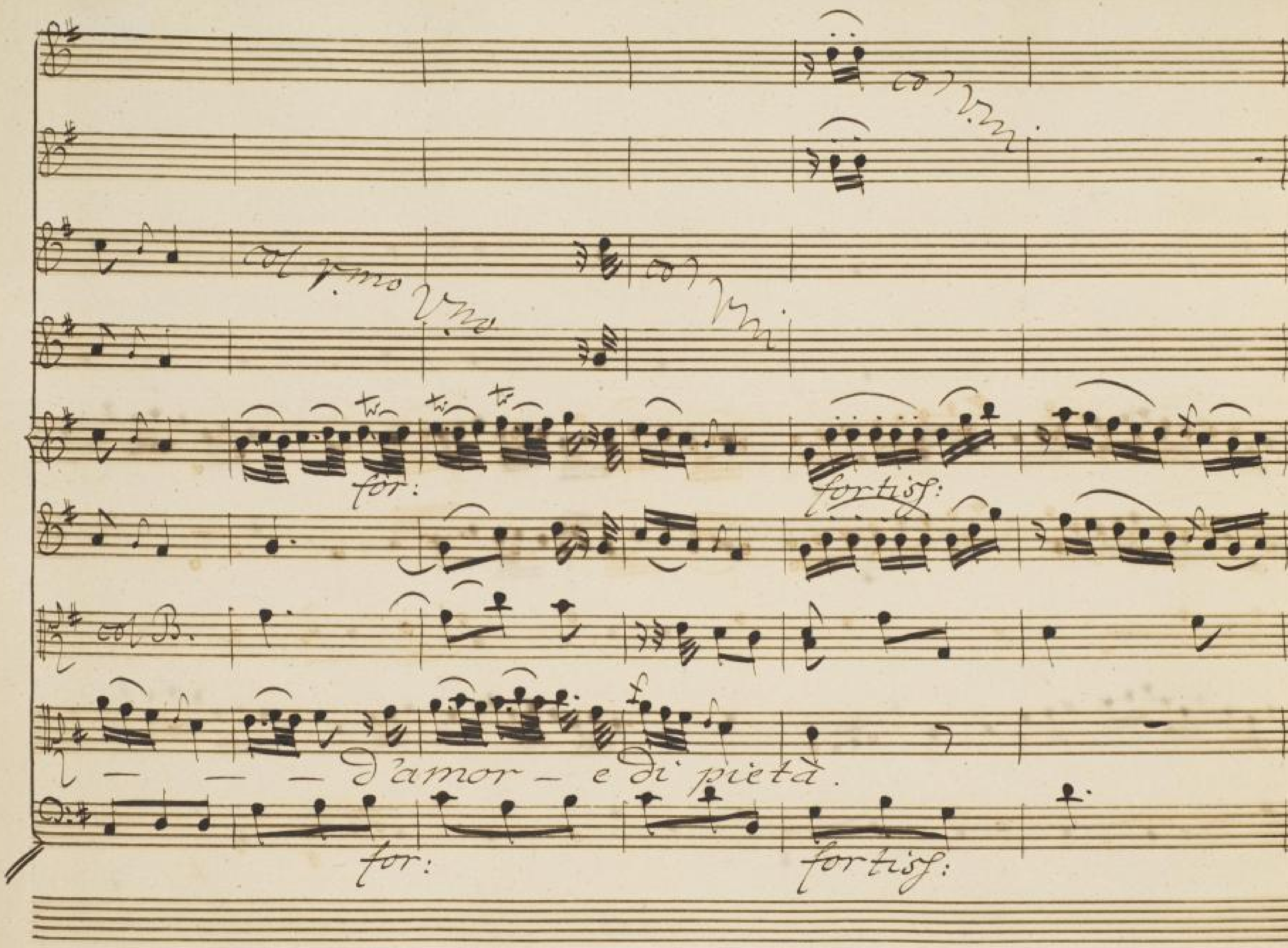

Sächsische Landesbibliothek –
Staats- und Universitätsbibliothek Dresden
http://digital.slub-dresden.de/ppn326597077/192

Sächsische Landesbibliothek –
Staats- und Universitätsbibliothek Dresden
http://digital.slub-dresden.de/ppn326597077/193

pia:

Tutta s'appa = ga in quelle un inno = cen = te

pia

Allegretto.

brama, un innocen = te brama: non v'è per chi ben

A B.

Sächsische Landesbibliothek – Staats- und Universitätsbibliothek Dresden
http://digital.slub-dresden.de/ppn326597077/194

col B.

ama maggior feli = cità — — — — — — —

for:

col B.

— — — — — — — — — maggior feli = ci =

for:

Sächsische Landesbibliothek – Staats- und Universitätsbibliothek Dresden
http://digital.slub-dresden.de/ppn326597077/195

pia:

mes:

tà, non v'è, non v'è per chi ben a = — — — ma maggior felici =

for:

fortiss:

mes:

Col B.

tà, maggior feli = ci = tà.

for:

fortiss:

Sächsische Landesbibliothek – Staats- und Universitätsbibliothek Dresden
http://digital.slub-dresden.de/ppn326597077/196

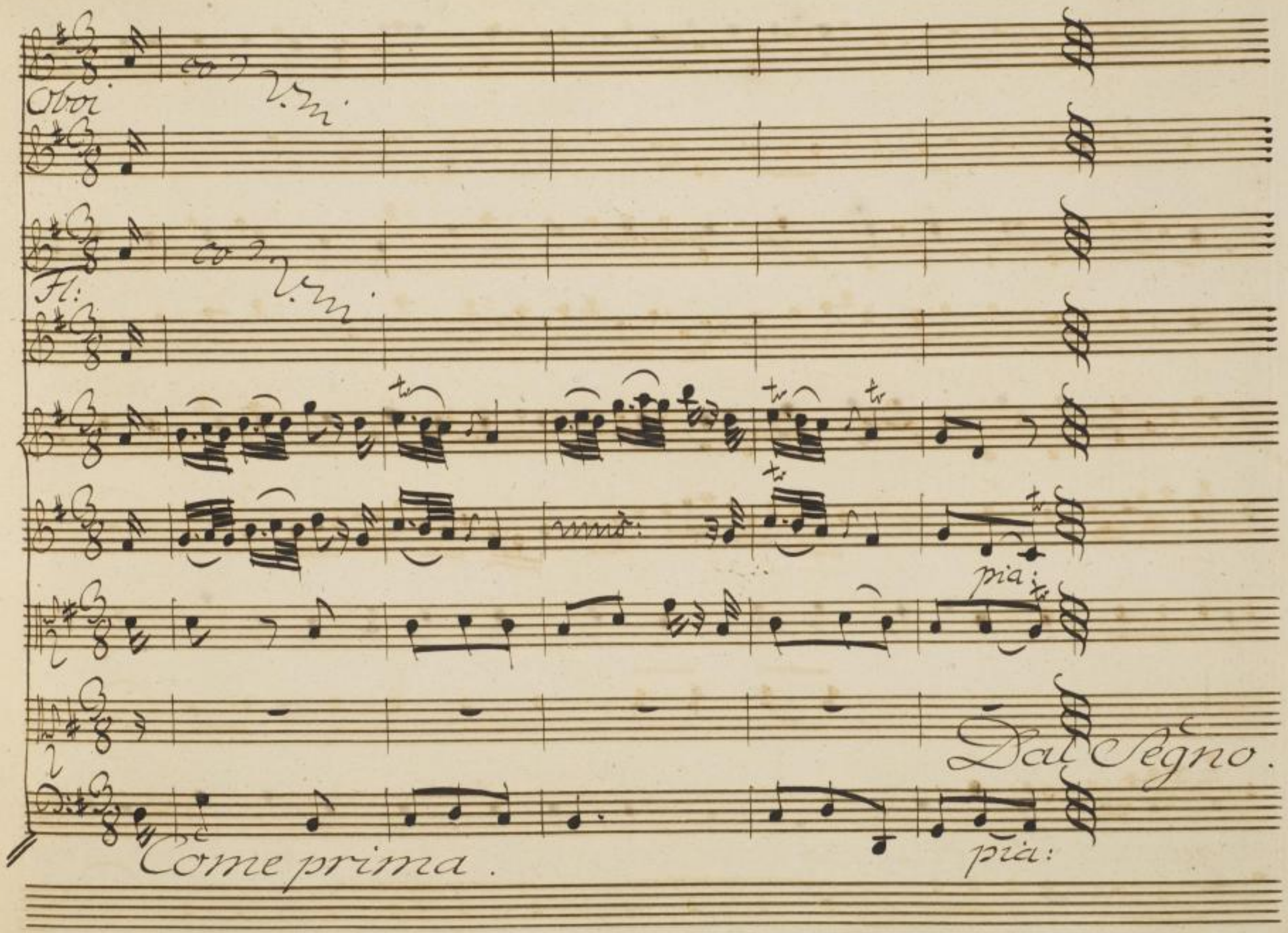

Sächsische Landesbibliothek –
Staats- und Universitätsbibliothek Dresden
http://digital.slub-dresden.de/ppn326597077/197

Scena IV.

Ulania, e poi Lisinga.

Ul:

Debole Ulania! i tuoi ritegni à vinto alfine a-

mor. Ma si gran colpa è dunque render giustizia alla vir-

tù? celarmi dovevo almeno. E di celar l'amore l'arte dov'

è? fra i più felice i ingegni, se alcun l'à ritrovate, ah me l'in-

segni.

Lis:

Ulania e in questo stato la Germana abbandoni?

Sächsische Landesbibliothek – Staats- und Universitätsbibliothek Dresden
http://digital.slub-dresden.de/ppn326597077/198

Vio mai non ebbi d'ajuto e di consiglio maggior bisogno.

VAh tu non ami, avresti maggior pietà, quando languir mi

Ul: Lis:

Vvedi. VMi fai torto: ò pietà più che non credi. VDunque m'as=

Vsisti. io non son più capace Di consigliar me stessa. In un i=

Vstante bramo, ardisco, pavento: penso, scielgo, mi

Sächsische Landesbibliothek – Staats- und Universitätsbibliothek Dresden http://digital.slub-dresden.de/ppn326597077/199

vpento: e mentre in mille dubbj così m'involvo, mi confondo, mi

Ill:

vstanco, e non risolvo. vOdimi: io nel tuo caso

vtutto in un foglio al Padre il mio cor scoprire=i. Ei t'ama,

ve tu non dei, temer che de' tuoi giorni il corso intero

Lis:

vvoglia render funesto. v è vero: è vero: sì: tu fa che a me venga il

Sächsische Landesbibliothek –
Staats- und Universitätsbibliothek Dresden
http://digital.slub-dresden.de/ppn326597077/200

tartaro messaggio: ed io frattanto volo il foglio a vergar.

Ul: Lis:

vado. vah t'arresta. Pria che torni il messaggio chi mi difende=

Ul:

rà? Vorrà Leango obligarmi a compir. Và dunque a

lui: parlagli: a tua richiesta gl'imenei diffe=

Lis:

risca. Andiamo... equale della richiesta

Sächsische Landesbibliothek – Staats- und Universitätsbibliothek Dresden
http://digital.slub-dresden.de/ppn326597077/201

mia cagione è da produr? scoprirmi amante? è duro il

passo. ah se un motivo almeno... ma dov'è mai Si-

Ul:

vene: perche non vien? Di comparirti innanzi non à più

Lis: Ul: Lis:

cor. dunque il vedesti? Il vidi. che ti disse? che

Ul: Lis: Ul:

pensa? pensa a partir. stelle! e perchè? paventa il suo do-

Sächsische Landesbibliothek – Staats- und Universitätsbibliothek Dresden
http://digital.slub-dresden.de/ppn326597077/202

Lis:

Vlore, e il tuo ne vuol più mai esporsi... V E già par=

Ul: Lis:

Vti? V nol so. V nol sai? e questo... Olà: che tradi=

Vmento! e questo barbara mi nascondi? Olà. Si=

Vveno si cerchi si raggiunga, si ricondura a me.

Ul: Lis:

VDeh ti consola: forse... Vlasciami sola: involati al mio

Sächsische Landesbibliothek – Staats- und Universitätsbibliothek Dresden
http://digital.slub-dresden.de/ppn326597077/203

Ul:

Lis:

sguardo. Oh Dio germana... germana! ah questo nome

non profanar. Nemica mia tu sei, la più crudele: à

quel tuo cor di sasso la natura non diede senso d'a=

Ul:

mor, d'umanità, di fede. M'insulti a torto. In

fanti angustie anch'io mi perdo, mi confondo, e rea non sono

Sächsische Landesbibliothek – Staats- und Universitätsbibliothek Dresden
http://digital.slub-dresden.de/ppn326597077/204

se tu nol se=i. Barbara, barbara a me! per

le=i di me stessa mi scordo: e questa è poi la mer-

Lis:

cè che mi dona. resta, resta pur sola. Ah

no: perdona, perdona Ulania amata: mi fece vaneg-

giar la mia sventura. Và: m'assisti, procura,

Sächsische Landesbibliothek – Staats- und Universitätsbibliothek Dresden
http://digital.slub-dresden.de/ppn326597077/205

che non parta Silvano. Ah va: ti muova il mio

Ll:

stato, il mio pianto. Vado: ma tu non avvilirti in-

tanto.

Sächsische Landesbibliothek –
Staats- und Universitätsbibliothek Dresden
http://digital.slub-dresden.de/ppn326597077/206

Oboi.

Corni.

Allegro di Molto.

Sächsische Landesbibliothek –
Staats- und Universitätsbibliothek Dresden
http://digital.slub-dresden.de/ppn326597077/207

Sächsische Landesbibliothek –
Staats- und Universitätsbibliothek Dresden
http://digital.slub-dresden.de/ppn326597077/208

Sächsische Landesbibliothek –
Staats- und Universitätsbibliothek Dresden
http://digital.slub-dresden.de/ppn326597077/209

mez: for: for:

pia: for:

mes:

for:

mes:

col B.

pia: for:

Sächsische Landesbibliothek –
Staats- und Universitätsbibliothek Dresden
http://digital.slub-dresden.de/ppn326597077/210

for:

pia: for:

pia: poc: for: for:

uno:

Quando il mar biancheggia e freme,

pia: poc: for: for:

2di Fagti

Sächsische Landesbibliothek – Staats- und Universitätsbibliothek Dresden
http://digital.slub-dresden.de/ppn326597077/211

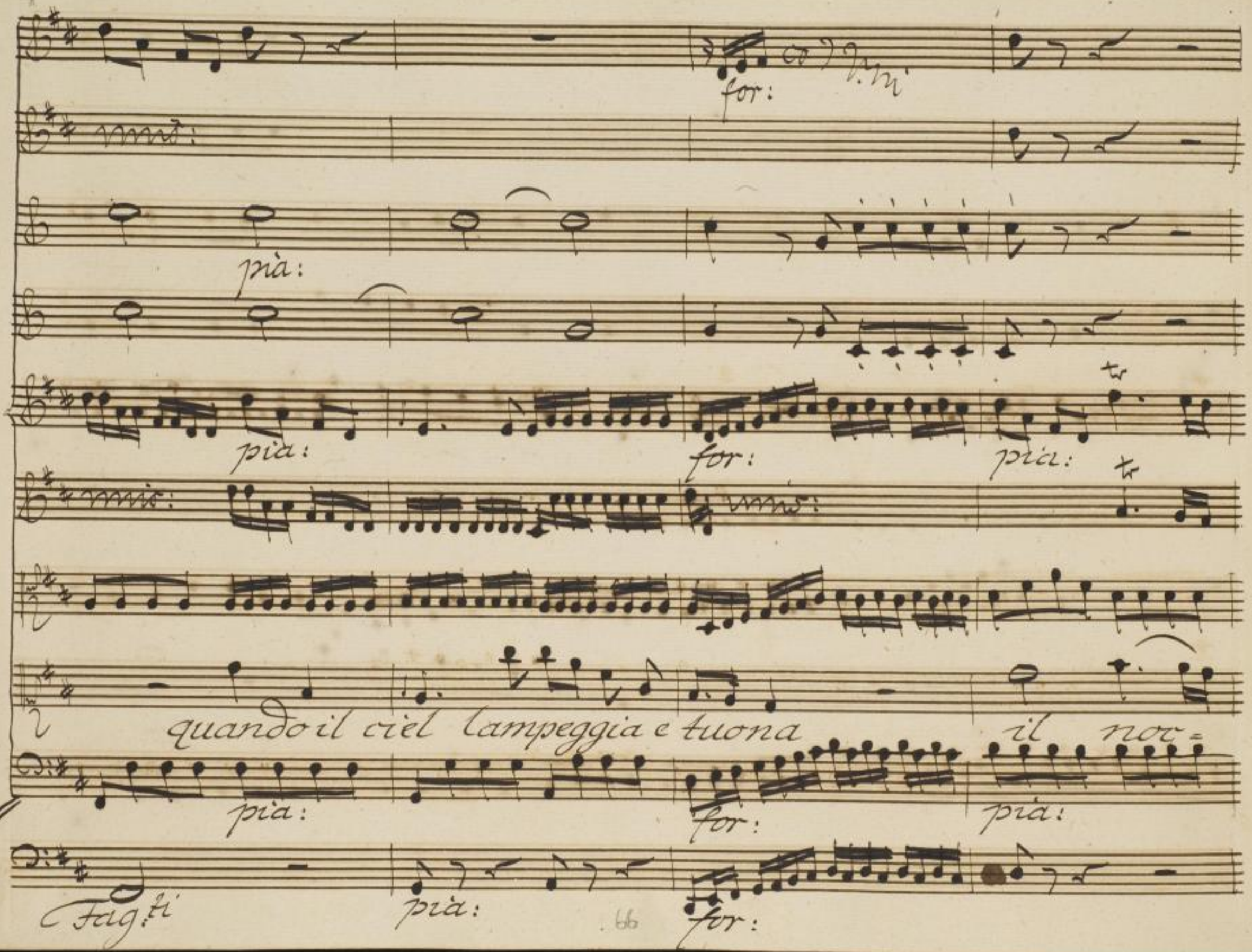

Sächsische Landesbibliothek –
Staats- und Universitätsbibliothek Dresden
http://digital.slub-dresden.de/ppn326597077/212

pia:

f

f

f

f

chier che s'abbandona va sicuro a naufragar — — —

Sächsische Landesbibliothek – Staats- und Universitätsbibliothek Dresden
http://digital.slub-dresden.de/ppn326597077/213

col B.

Sächsische Landesbibliothek –
Staats- und Universitätsbibliothek Dresden
http://digital.slub-dresden.de/ppn326597077/214

Sächsische Landesbibliothek –
Staats- und Universitätsbibliothek Dresden
http://digital.slub-dresden.de/ppn326597077/215

poc: for: pia: poc: for:

unis:

col B.

poc: for: pia:

Sächsische Landesbibliothek – Staats- und Universitätsbibliothek Dresden
http://digital.slub-dresden.de/ppn326597077/216

for:

for:

fortisf:

unis:

col B.

– va sicuro a nau = fragar.

for:

fortisf:

Sächsische Landesbibliothek –
Staats- und Universitätsbibliothek Dresden
http://digital.slub-dresden.de/ppn326597077/217

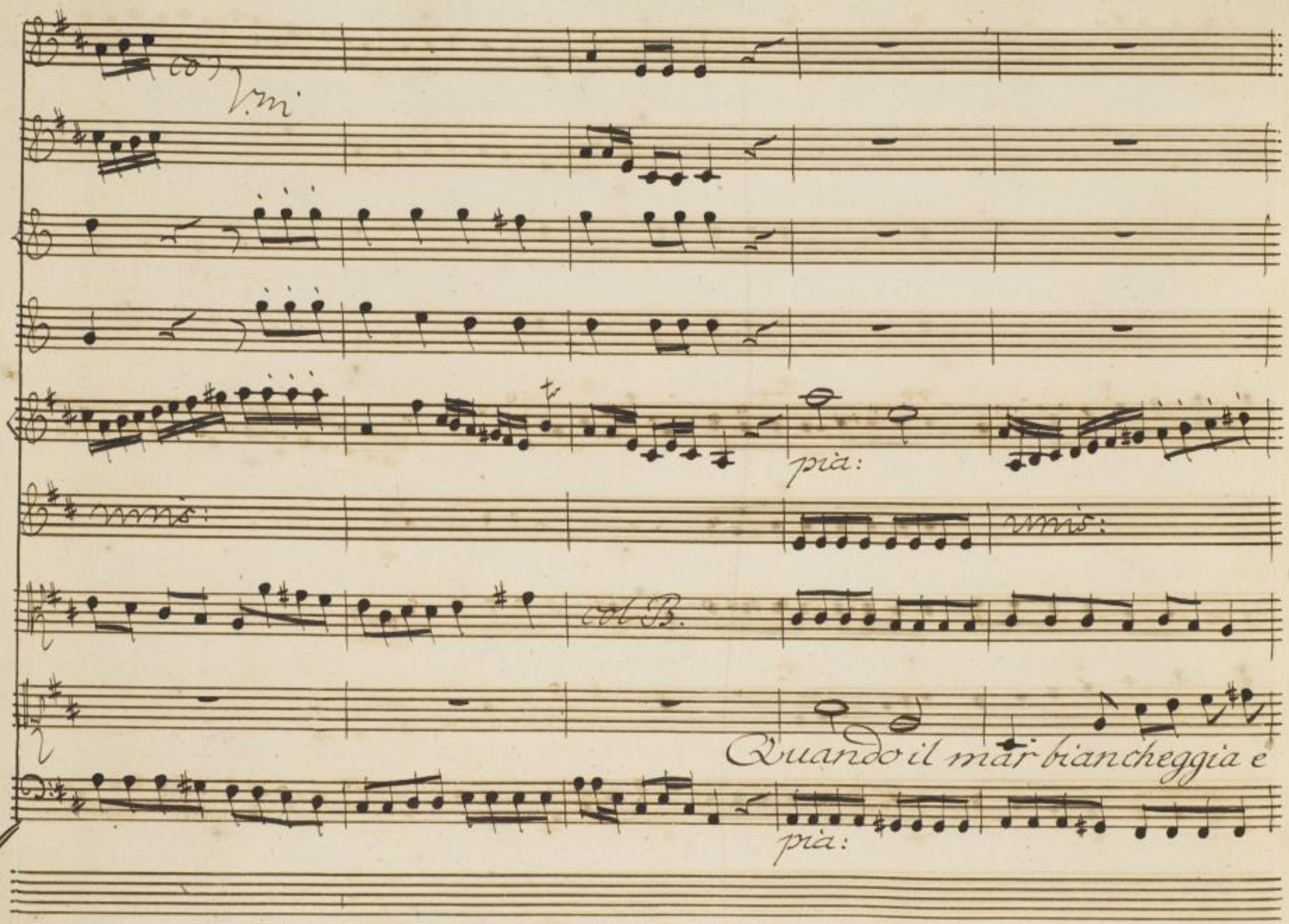

Sächsische Landesbibliothek –
Staats- und Universitätsbibliothek Dresden
http://digital.slub-dresden.de/ppn326597077/218

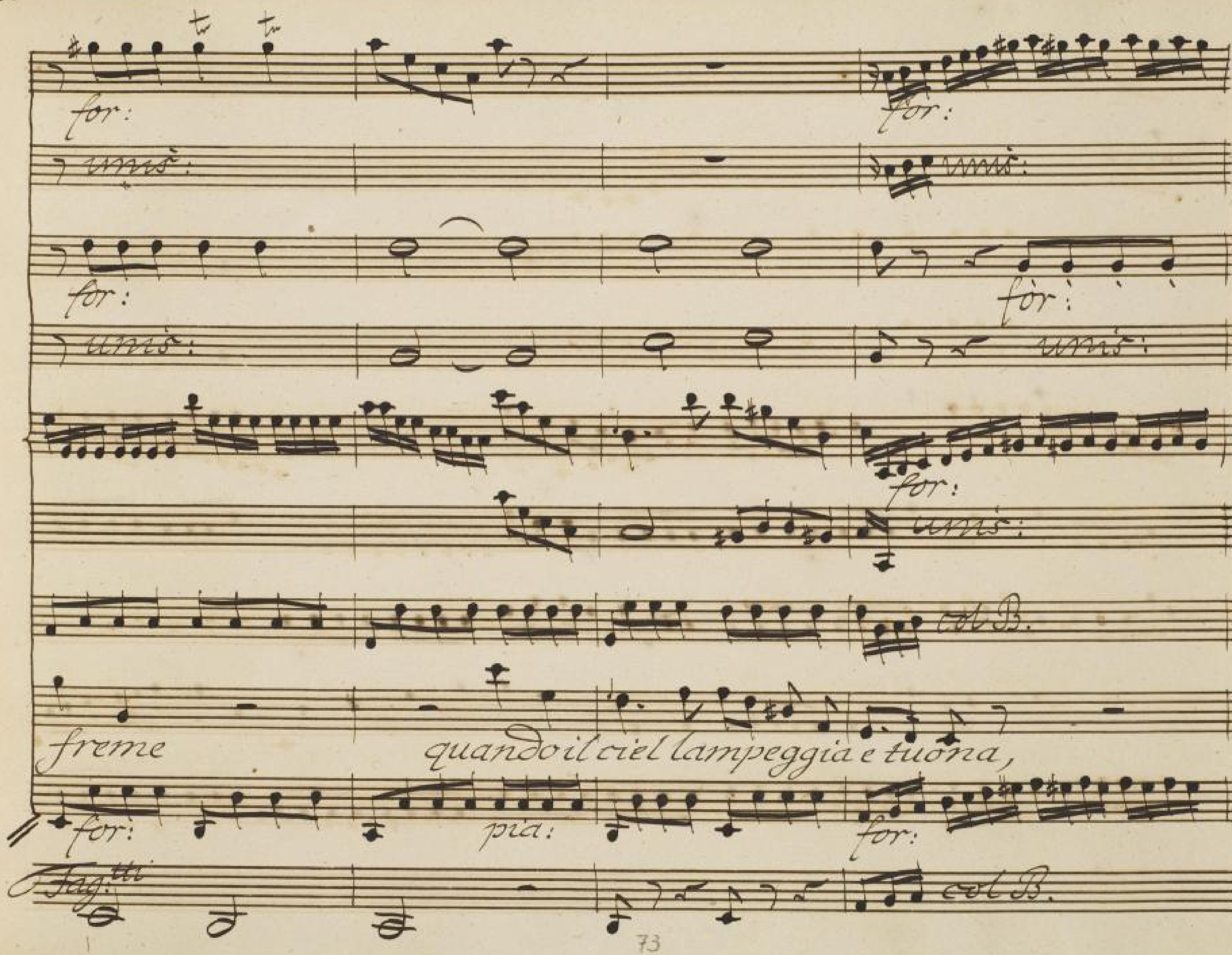

Sächsische Landesbibliothek –
Staats- und Universitätsbibliothek Dresden
http://digital.slub-dresden.de/ppn326597077/219

pia:

pia:

col B.

il nocchier che s'abbandona va sicuro a naufragar – –

pia:

Sächsische Landesbibliothek – Staats- und Universitätsbibliothek Dresden
http://digital.slub-dresden.de/ppn326597077/220

Sächsische Landesbibliothek –
Staats- und Universitätsbibliothek Dresden
http://digital.slub-dresden.de/ppn326597077/221

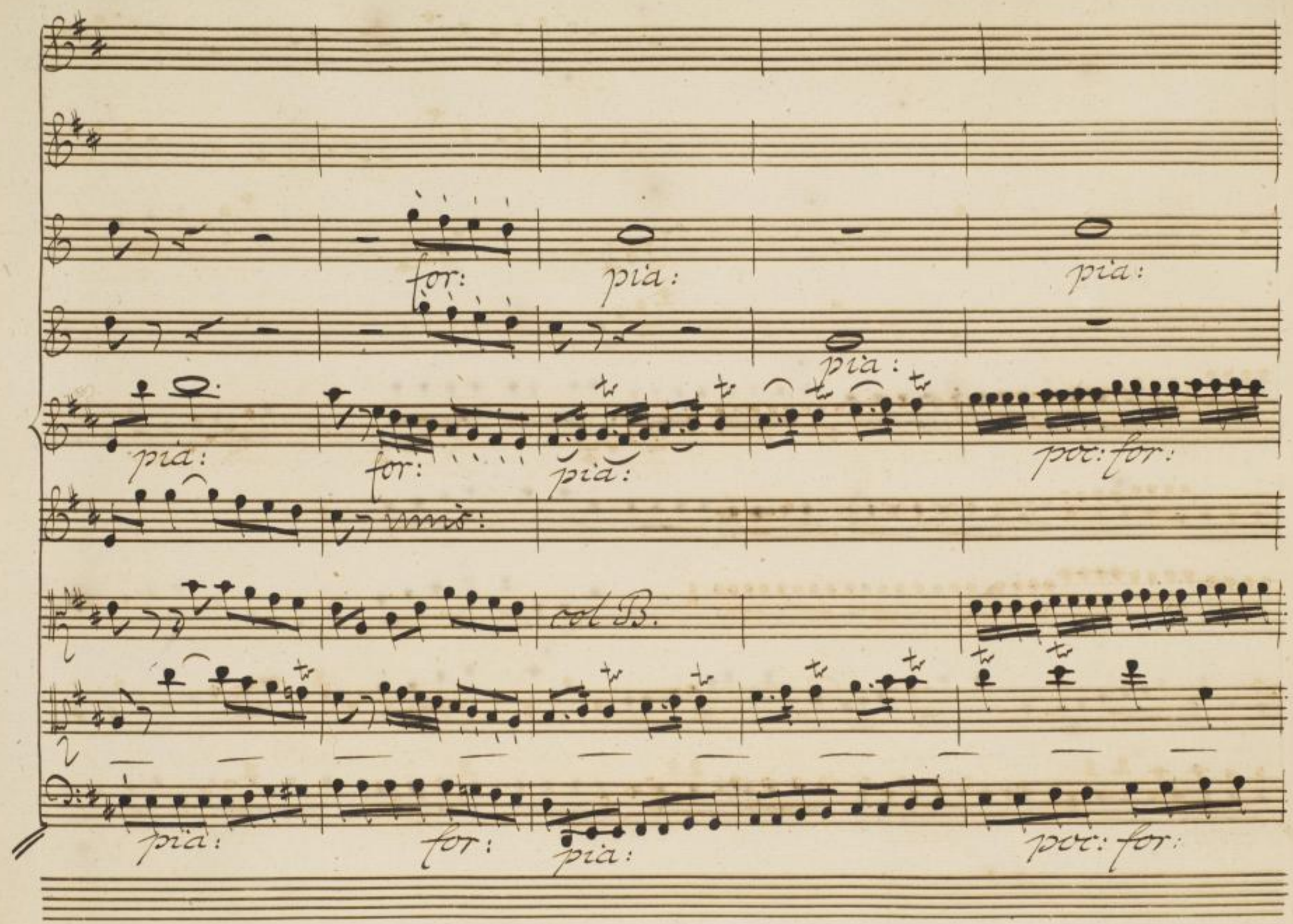

Sächsische Landesbibliothek –
Staats- und Universitätsbibliothek Dresden
http://digital.slub-dresden.de/ppn326597077/222

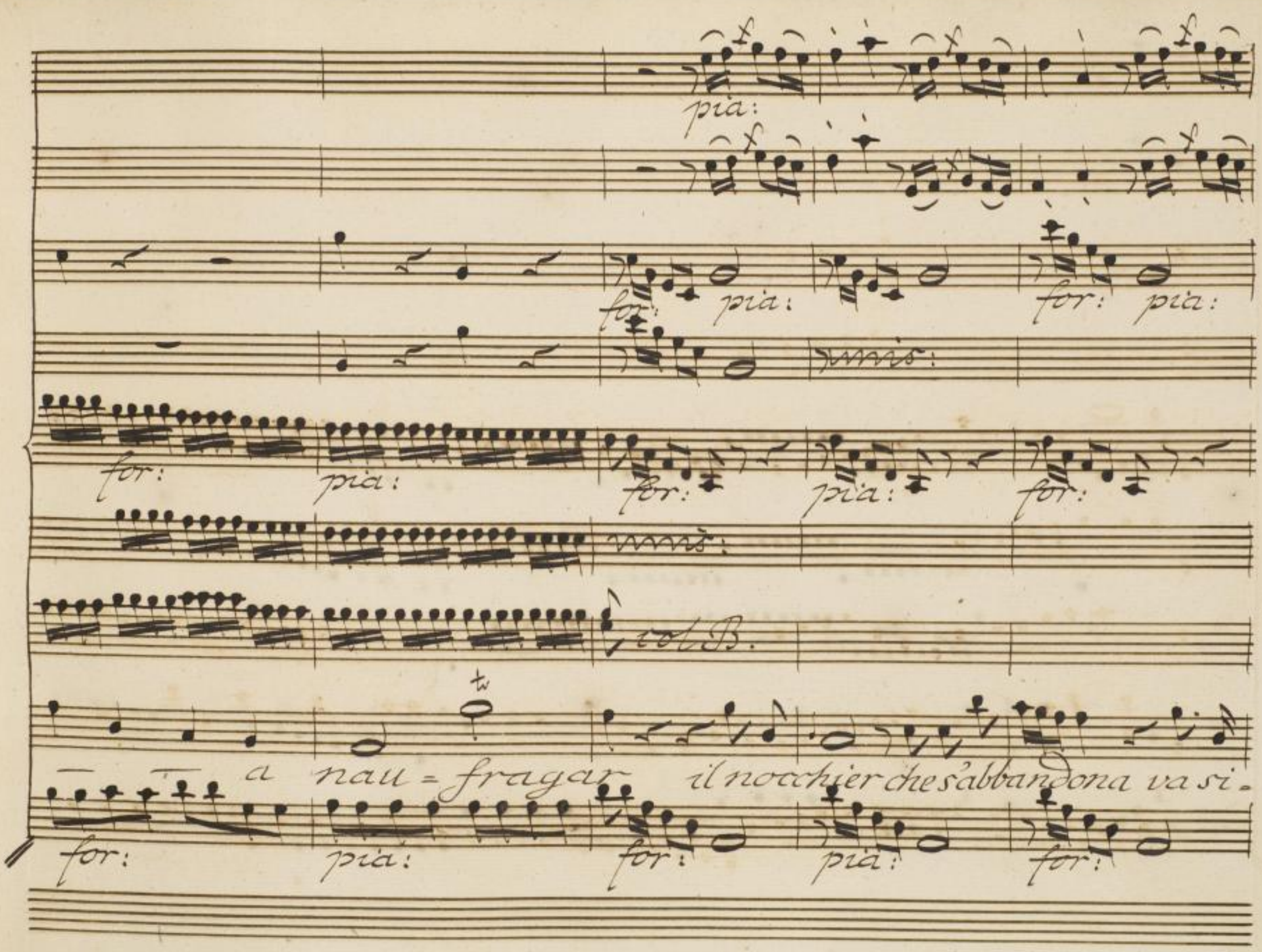

Sächsische Landesbibliothek –
Staats- und Universitätsbibliothek Dresden
http://digital.slub-dresden.de/ppn326597077/223

pia:

mais:

pia: poc:for: pia: poc:for:

col B.

curo a naufragar

poc:for: pia: poc:for:

Sächsische Landesbibliothek – Staats- und Universitätsbibliothek Dresden
http://digital.slub-dresden.de/ppn326597077/224

for: mez: for: fortiss:

uns.

col B.

— — — a naufra = gar va sicuro a

for: mez: for: fortiss:

Sächsische Landesbibliothek – Staats- und Universitätsbibliothek Dresden
http://digital.slub-dresden.de/ppn326597077/225

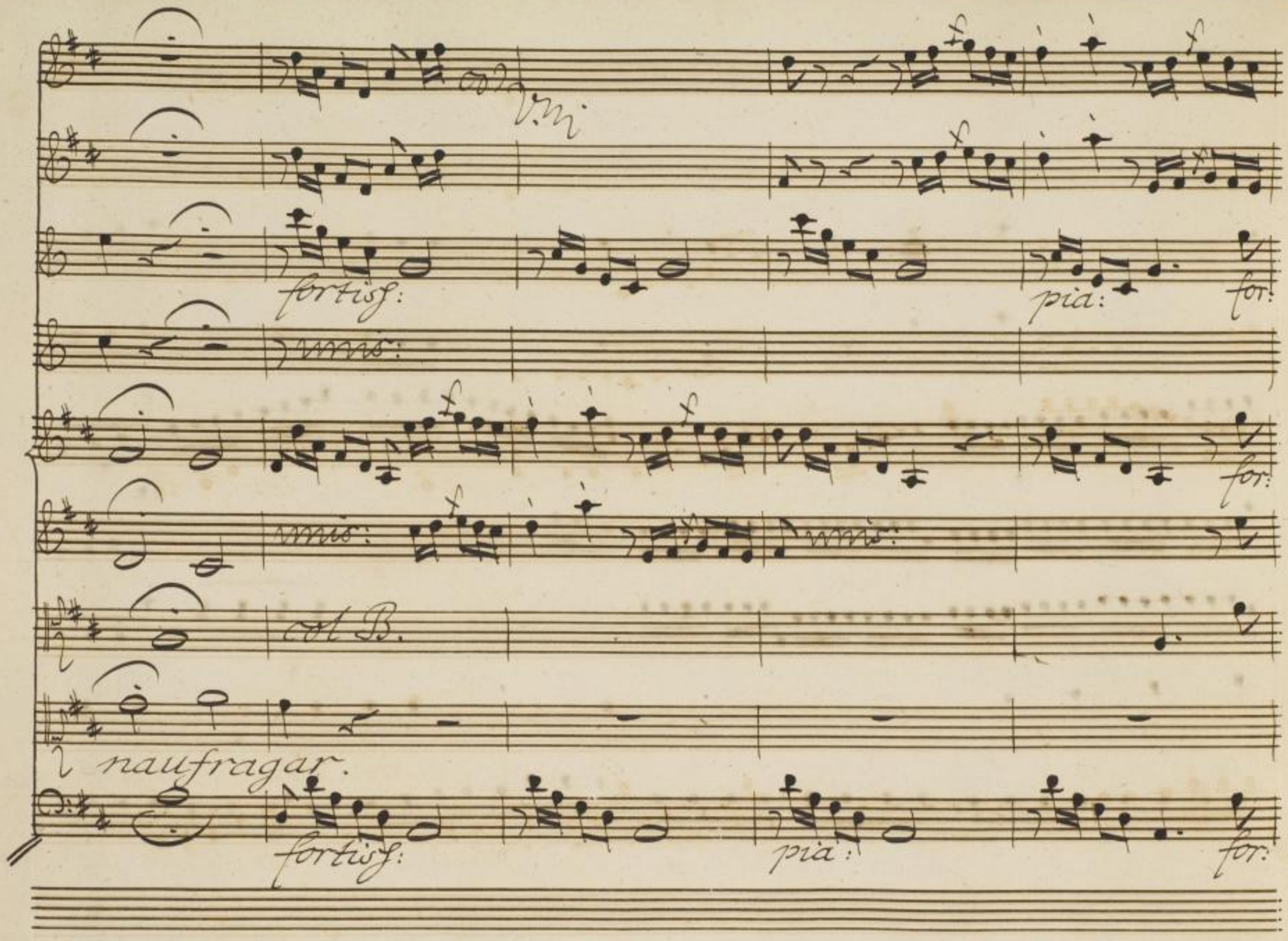

Sächsische Landesbibliothek –
Staats- und Universitätsbibliothek Dresden
http://digital.slub-dresden.de/ppn326597077/226

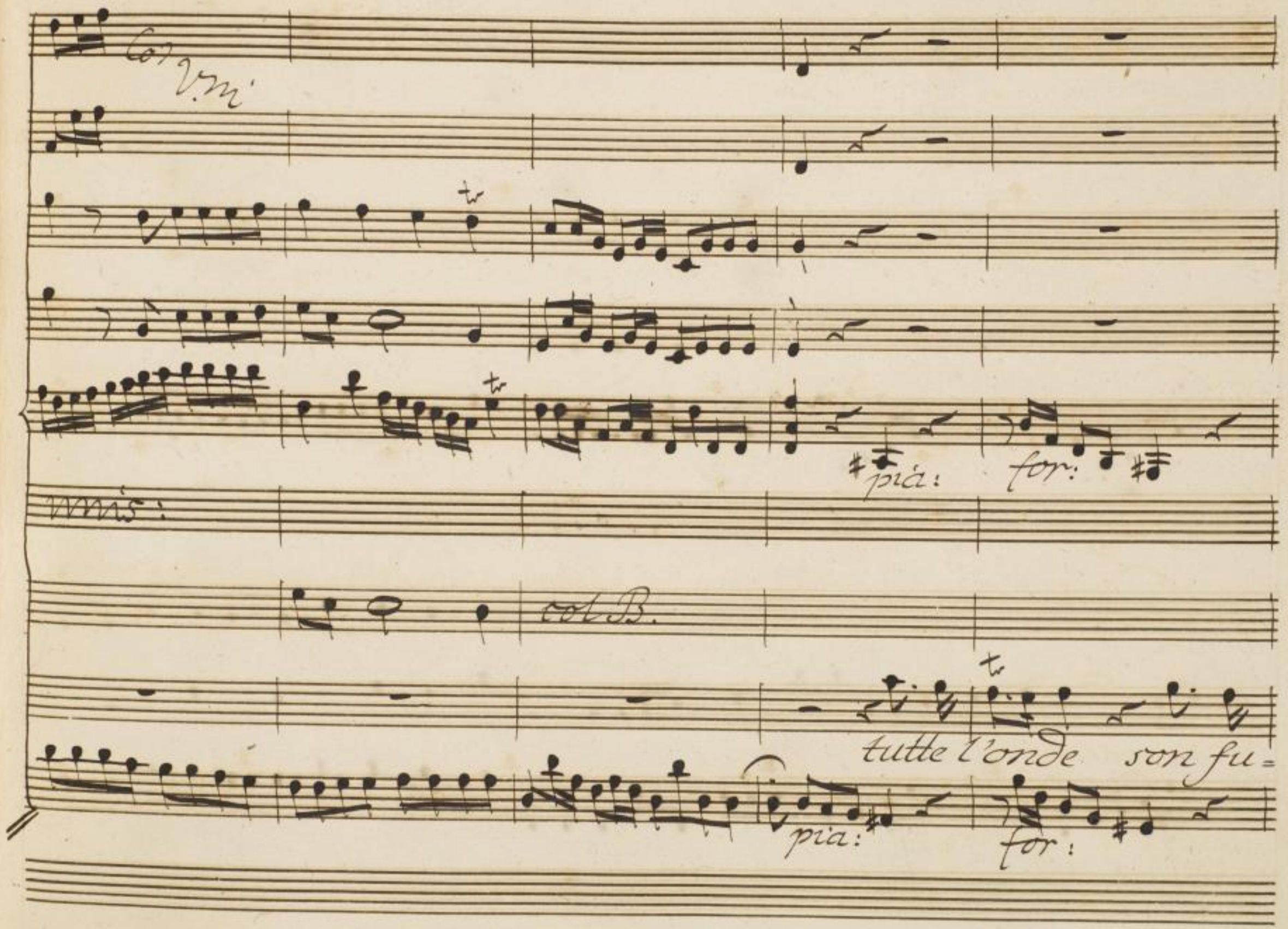

Sächsische Landesbibliothek –
Staats- und Universitätsbibliothek Dresden
http://digital.slub-dresden.de/ppn326597077/227

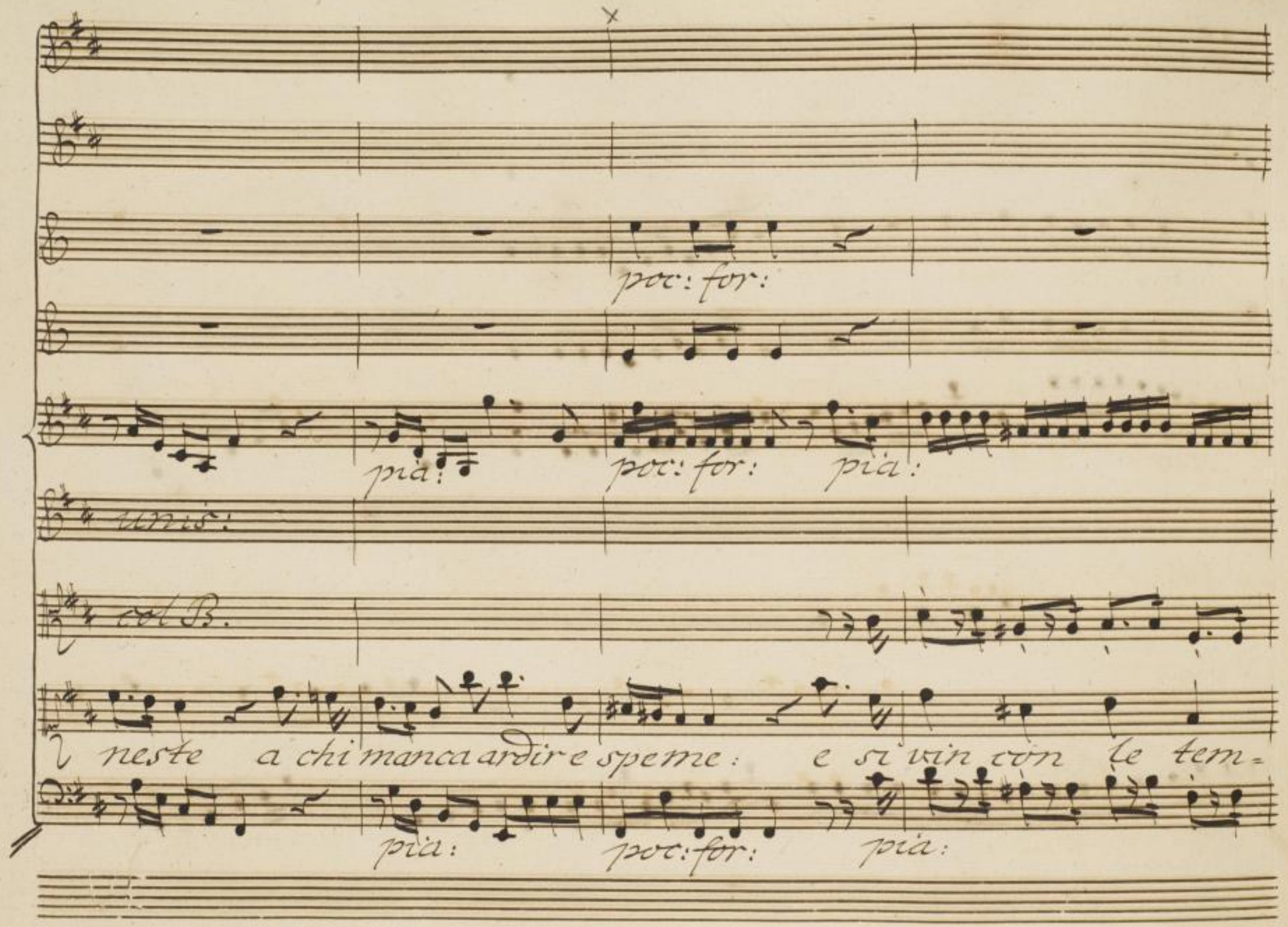

Sächsische Landesbibliothek –
Staats- und Universitätsbibliothek Dresden
http://digital.slub-dresden.de/ppn326597077/228

pia:

mf

pfor: pia:

col B.

pe = ste col saper = le to = lerar col saper le to = le =

for: pia:

Sächsische Landesbibliothek – Staats- und Universitätsbibliothek Dresden
http://digital.slub-dresden.de/ppn326597077/229

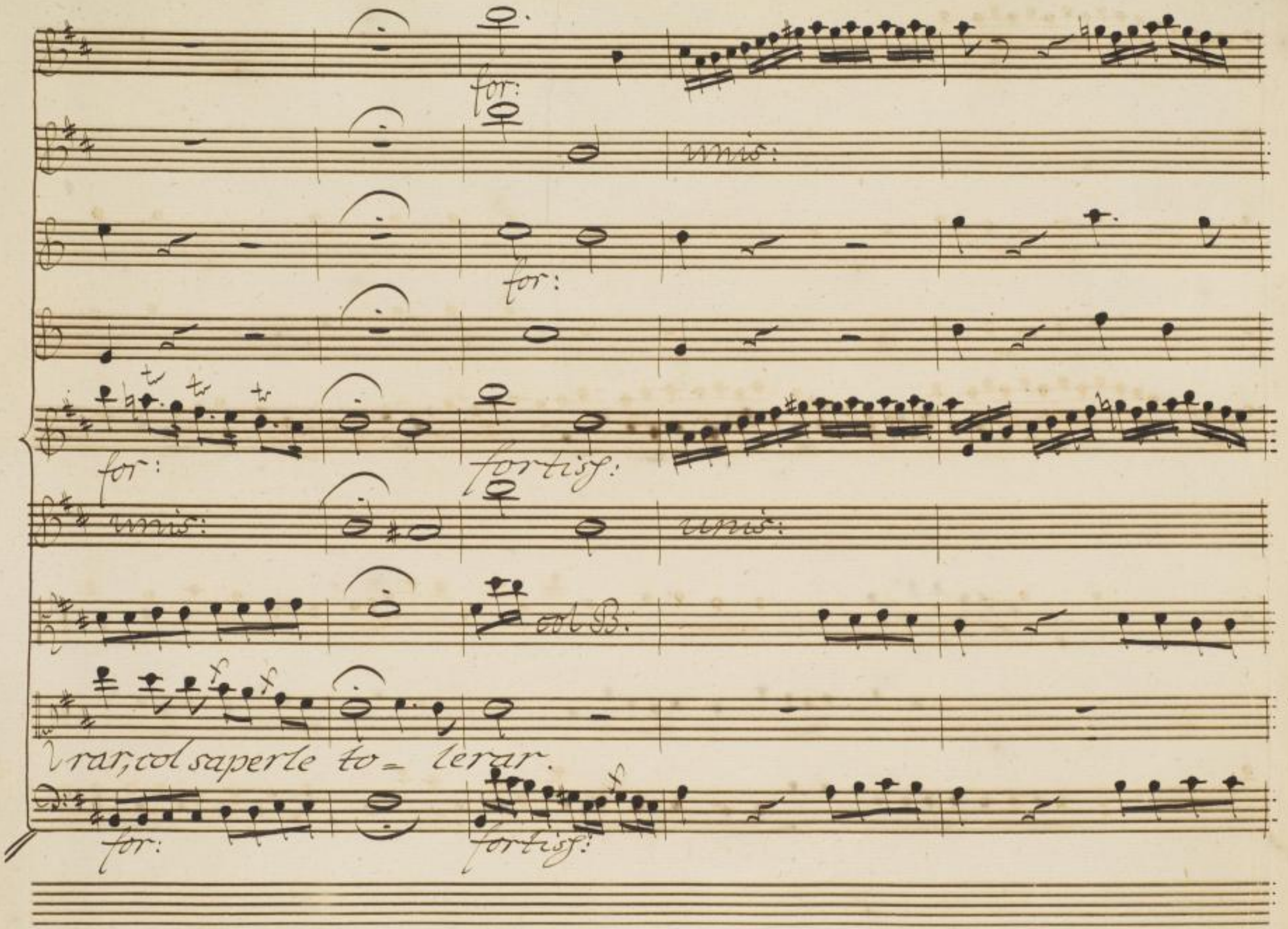

Sächsische Landesbibliothek –
Staats- und Universitätsbibliothek Dresden
http://digital.slub-dresden.de/ppn326597077/230

Sächsische Landesbibliothek –
Staats- und Universitätsbibliothek Dresden
http://digital.slub-dresden.de/ppn326597077/231

Dal Segno.

Sächsische Landesbibliothek –
Staats- und Universitätsbibliothek Dresden
http://digital.slub-dresden.de/ppn326597077/232

Scena V.

Leango, e Lisinga.

Lis:

Se perdo il mio Siveno, Numi; che fia di

Lea:

me! grave me stessa... Alfine o Principessa posso offrirti pa-

lesi gli omaggi ch'io ti resi finor con l'alma. Oggi la mia So-

vrana, oggi sarà di questo Ciel Lisinga la più lucida stella

Lis:

oggi raccolta nel talamo real... Leango, ascolta.

Sächsische Landesbibliothek – Staats- und Universitätsbibliothek Dresden
http://digital.slub-dresden.de/ppn326597077/233

se dispor degli imperi fu dal destino a tua virtù con-

ceso, dispor del core altrui non è l'istesso. Il cor leggi non

soffre. A mio talento ò disporto del mio: a questo

vaël arra altra stella. Addi'-o.

Sächsische Landesbibliothek – Staats- und Universitätsbibliothek Dresden
http://digital.slub-dresden.de/ppn326597077/234

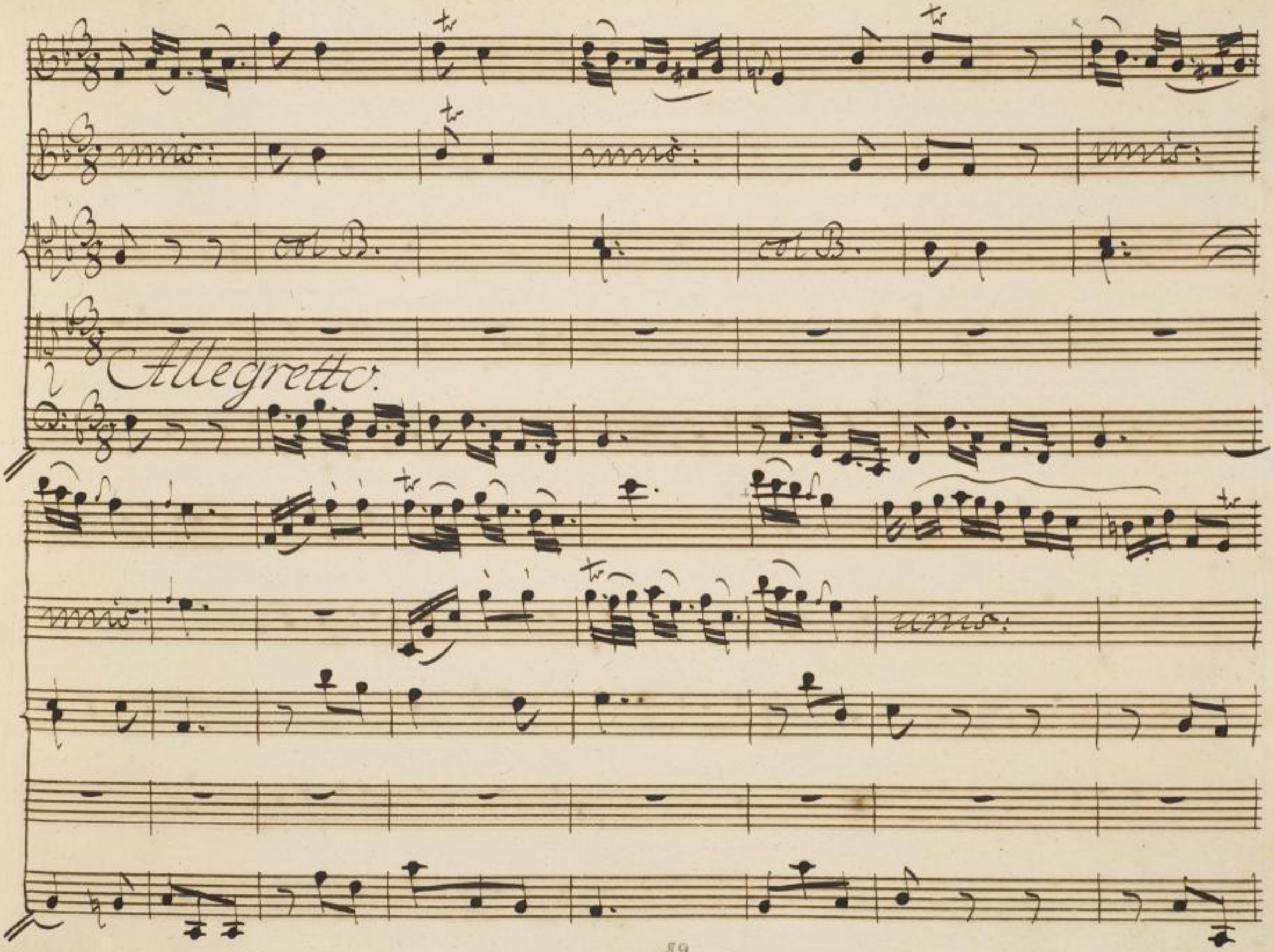

Sächsische Landesbibliothek –
Staats- und Universitätsbibliothek Dresden
http://digital.slub-dresden.de/ppn326597077/235

Se fra catene il core ò da sentirmi in sen, sceglierò

più:

più:

più:

voglio almen, io voglio almen le mie cate = — — — —

pot: for: più:

Sächsische Landesbibliothek – Staats- und Universitätsbibliothek Dresden
http://digital.slub-dresden.de/ppn326597077/236

pianiss: for:

— — — — — — ne, le mie cate = — — —

for:

fortiss: pia:

ne. Se fra ca =

fortiss: pia:

Sächsische Landesbibliothek – Staats- und Universitätsbibliothek Dresden
http://digital.slub-dresden.de/ppn326597077/237

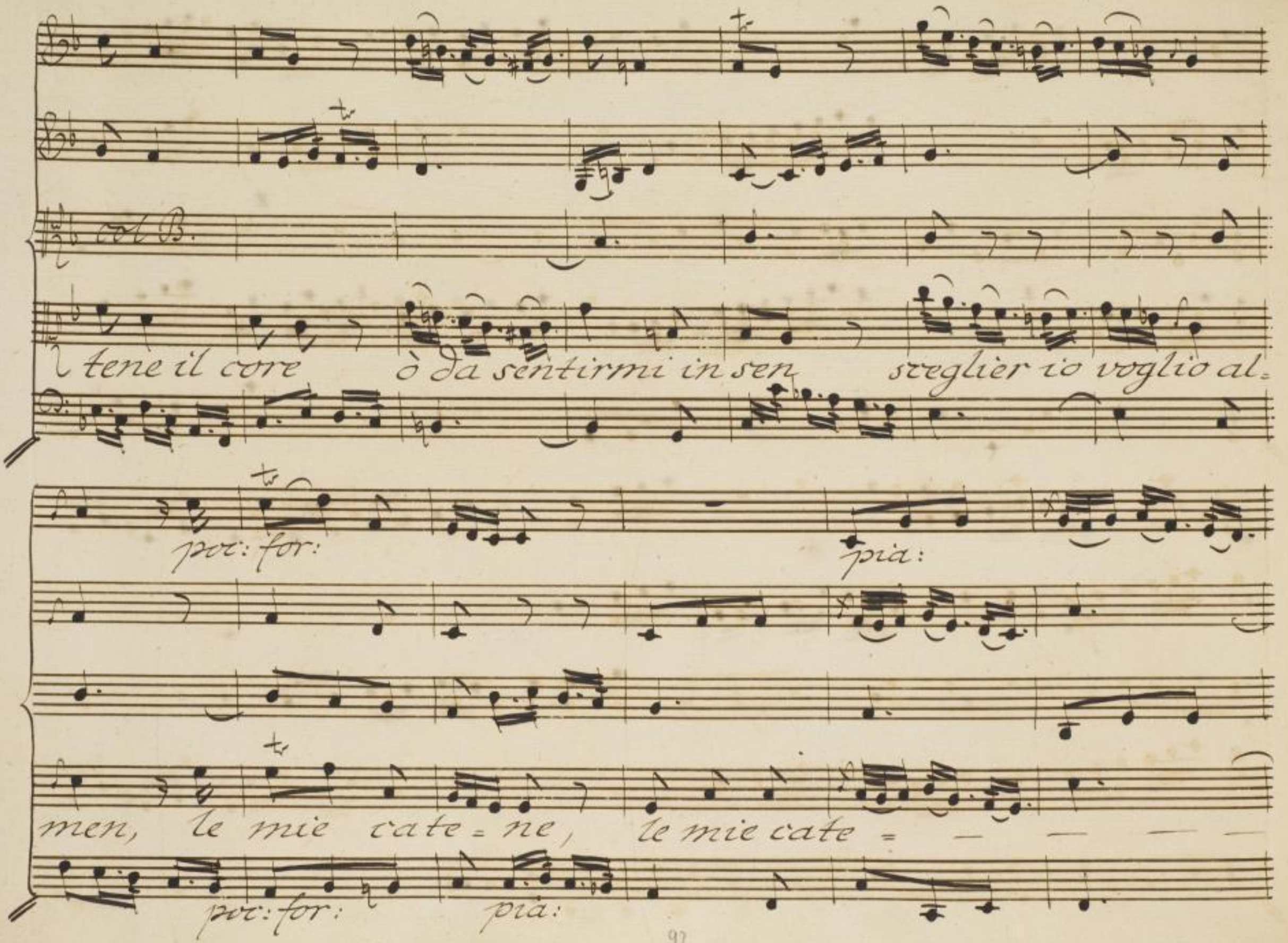

Sächsische Landesbibliothek –
Staats- und Universitätsbibliothek Dresden
http://digital.slub-dresden.de/ppn326597077/238

for: pia:

ne, se fra catene il

for: pia:

Sächsische Landesbibliothek –
Staats- und Universitätsbibliothek Dresden
http://digital.slub-dresden.de/ppn326597077/239

f: p:

core o'da sentirmi in sen steglier steglier io

for: pia:

voglio almen te mie ca = te = — — — ne,

for:

Sächsische Landesbibliothek – Staats- und Universitätsbibliothek Dresden
http://digital.slub-dresden.de/ppn326597077/240

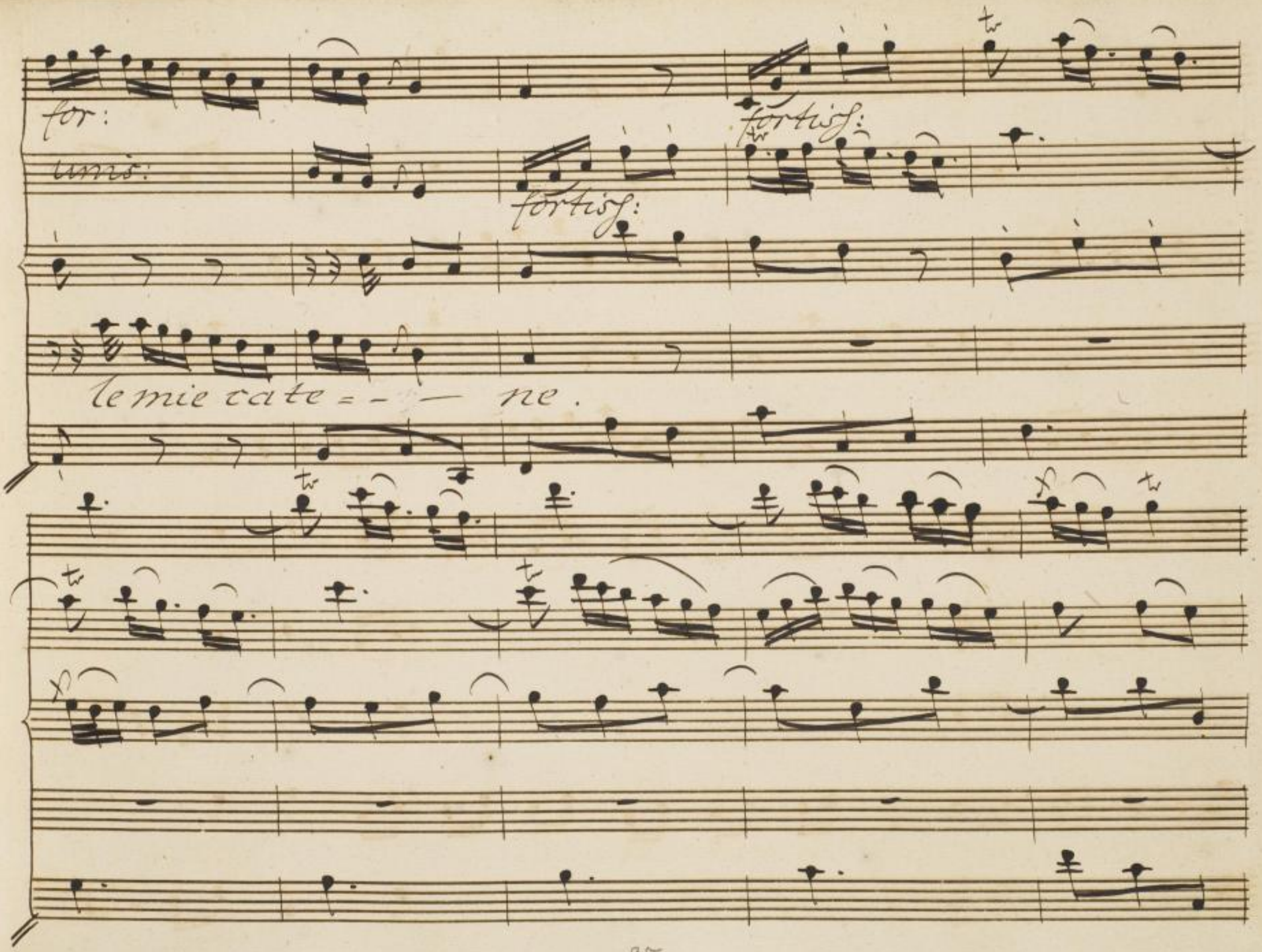

Sächsische Landesbibliothek –
Staats- und Universitätsbibliothek Dresden
http://digital.slub-dresden.de/ppn326597077/241

pia:

unis:

pia:

col B.

Se perdesi in amore

poc: for:

unis:

col B.

pur questa li = bertà, qual gioja reste = rà,

poc: for: pia:

Sächsische Landesbibliothek – Staats- und Universitätsbibliothek Dresden
http://digital.slub-dresden.de/ppn326597077/242

qual gioja reste = rà fra - tante pe = — —

Sächsische Landesbibliothek – Staats- und Universitätsbibliothek Dresden
http://digital.slub-dresden.de/ppn326597077/243

poc: for:

poc: for:

ne, fra – – tante pe = ne.

poc: for:

Da Capo.

Sächsische Landesbibliothek – Staats- und Universitätsbibliothek Dresden
http://digital.slub-dresden.de/ppn326597077/244

Scena VI.

Leango, poi Siveno.

Lea:

Disingannarla io pur vorrei. Nò:

prima, che i Tartari sian giunti è rischio avventurar. Che rechi? (un

foglio!) porgilo, e parti.

Siv:

A lei vuol ch'io ritorni

la mia bella Lisinga: io sudo, io tremo nell'appressarmi a

lei. No: ma poss'io trasgredire un suo cenno?

Lea:

Astri be=

Sächsische Landesbibliothek – Staats- und Universitätsbibliothek Dresden
http://digital.slub-dresden.de/ppn326597077/245

nigni eccomi in porto. Il tartaro soccorso pur giunto è al

Siv:

fin. Y Lisinga il vuol; si vada ... Il genitor! no:

Lea:

(si confuso almeno non voglio ch'ei mi vegga.) Odi: Si=

Siv:

veno. Fermati. (Il ciel l'invia) Y che dirgli mai? quali

Lea: Siv: Lea:

(scuse... / Ah Signor. Y Padre! che fai? Non son più Padre

Sächsische Landesbibliothek – Staats- und Universitätsbibliothek Dresden
http://digital.slub-dresden.de/ppn326597077/246

Siv:

tuo. Perche! tu piangi? misero me? dell'improviso

Lea:

pianto, che tu versi dal ciglio ah forse il figlio è reo? Non o più

Siv:

figlio. Intendo, intendo. Un temerario amore

tu di sapprovi in me. Perdona: e vero; Lisinga è l'Idol

mio. la colpa è grande; ma la scusa è maggior. Dov'è chi

Sächsische Landesbibliothek – Staats- und Universitätsbibliothek Dresden
http://digital.slub-dresden.de/ppn326597077/247

Lea:

posſa vederla, e non amarla? Amata: è giusto, che

Siv:

la tua sposa adori. Ah Padre, ah questo scherzo crudel

è troppo il mio fallo eccede. Lo so, lo so; tu del Cinese im =

pero ai destinato a lei lo sconosciuto crede.

Lea: Siv: Lea:

E quel tu sei. Che? tu sei quello. Io ti serbai bam=

Sächsische Landesbibliothek – Staats- und Universitätsbibliothek Dresden
http://digital.slub-dresden.de/ppn326597077/248

bino fra la strage de' tuoi. Ressi fin'ora questo impero per

te. Sempre quel giorno in cui render sicuro te potessi al tuo

soglio io sospirai. Quel giorno è giunto. Ora ò vissuto as=

Siv: Lea:

sai. Io? non m'ingannai? No: tu sei svenvango, del gran Li=

Siv: Lea:

vanio ultimo figlio. E il trono? E il trono è tuo re=

Sächsische Landesbibliothek – Staats- und Universitätsbibliothek Dresden
http://digital.slub-dresden.de/ppn326597077/249

Siv: taggio. Lea: Lisinga? Siv: tua sposa. O sposa! o giorno!

Lea: o me felice! Ah sappia l'idolo mio... Dove d'af-

Siv: fretti? Lea: a lei. Ferma e se m'ami, in questo

stato altrui non ti mostrar: ti ricompони, e

Siv: pensa... Lea: Oh Dio piange Lisinga. A consolarla io stesso

Sächsische Landesbibliothek – Staats- und Universitätsbibliothek Dresden
http://digital.slub-dresden.de/ppn326597077/250

con tal novella andrò. Nel maggior tempio mentre il Senato, i sacer=

doti, i duci s'aduneran; tu solitario attendi me ne tuoi

tetti: e al nuovo peso intanto l'alma incomincia a preparar. Ri=

fletti, quanti popoli in te svenvango avranno oggi un

Padre, o un tiranno, a quanti regni fu la miseria

Sächsische Landesbibliothek – Staats- und Universitätsbibliothek Dresden
http://digital.slub-dresden.de/ppn326597077/251

or procurar potra-i, tu la felicità. Che a tutto il

mondo t'esponi in vista: e sarà il mondo intero Giudi-ce

tuo. Che i buoni esempi, o re-i amirati sul trono de-

gli altrui falli sono son dell'altrui virtù prime sorgenti. Che non

v'è fra 'viventi ma v'è nel ciel, chi d'un comesso errore può

Sächsische Landesbibliothek – Staats- und Universitätsbibliothek Dresden
http://digital.slub-dresden.de/ppn326597077/252

dimandar ragion. Chi, come innalza quei che reggere in terra

san le sue voci a beneficio altrui: preme così chi

Siv:

non somiglia a lui. Sì, caro Padre mio: sarò... ve=

drai... ah troppo vorrei dir. Lisinga... il trono...

Lea:

i benefizj tuoi... Non affannarti: tutto intendo, o Si=

Sächsische Landesbibliothek – Staats- und Universitätsbibliothek Dresden
http://digital.slub-dresden.de/ppn326597077/253

Piv:

gnor. Vsignor mi chiami? ah no: chiamami figlio. Oh questo

vnome è il mio pregio più grande. Io che farei? senza di

vte? tu solo Padre, benefattor, maestro, amico, tutto fosti per

vme: tutta io ti deggio la mia riconoscenza: il mio rispetto: l'amor

Lea:

vmio, la mia fede... figlio, ah, non più! la tenerezza eccede.

Sächsische Landesbibliothek – Staats- und Universitätsbibliothek Dresden
http://digital.slub-dresden.de/ppn326597077/254

Un poco lento.

Sächsische Landesbibliothek –
Staats- und Universitätsbibliothek Dresden
http://digital.slub-dresden.de/ppn326597077/255

pia:

Per=

dona l'affetto che l'al= ma mi preme che l'alma mi preme, mia

pia:

Sächsische Landesbibliothek –
Staats- und Universitätsbibliothek Dresden
http://digital.slub-dresden.de/ppn326597077/256

pf: pia:

gloria mia spene mio figlio mio Rè, mia gloria mia spe- — — — —

f: p:

pf: pia: for:

unis:

— ne mia spene, mio figlio mio Rè, mio

for:

Sächsische Landesbibliothek – Staats- und Universitätsbibliothek Dresden
http://digital.slub-dresden.de/ppn326597077/257

fortiss:

pia:

figlio mio Re.

Perdona l'af-

ff:

pia:

fetto, che l'alma mi preme, che l'alma mi preme mia gloria mia

Sächsische Landesbibliothek –
Staats- und Universitätsbibliothek Dresden
http://digital.slub-dresden.de/ppn326597077/258

poc: for: pia: for: pia:

Col B.

Speme mio figlio mio Rè, mia spe — — — — —

poc: for: pia:

Col B. — — — — — — — — — — — me,

Sächsische Landesbibliothek – Staats- und Universitätsbibliothek Dresden
http://digital.slub-dresden.de/ppn326597077/259

for: pia:

unis:

per dona l'affetto che l'alma mi preme, mia

for: pia:

for: fortiss:

unis:

gloria, mia speme, mio figlio, mio Rè, mio figlio, mio Rè.

for: fortiss:

Sächsische Landesbibliothek – Staats- und Universitätsbibliothek Dresden
http://digital.slub-dresden.de/ppn326597077/260

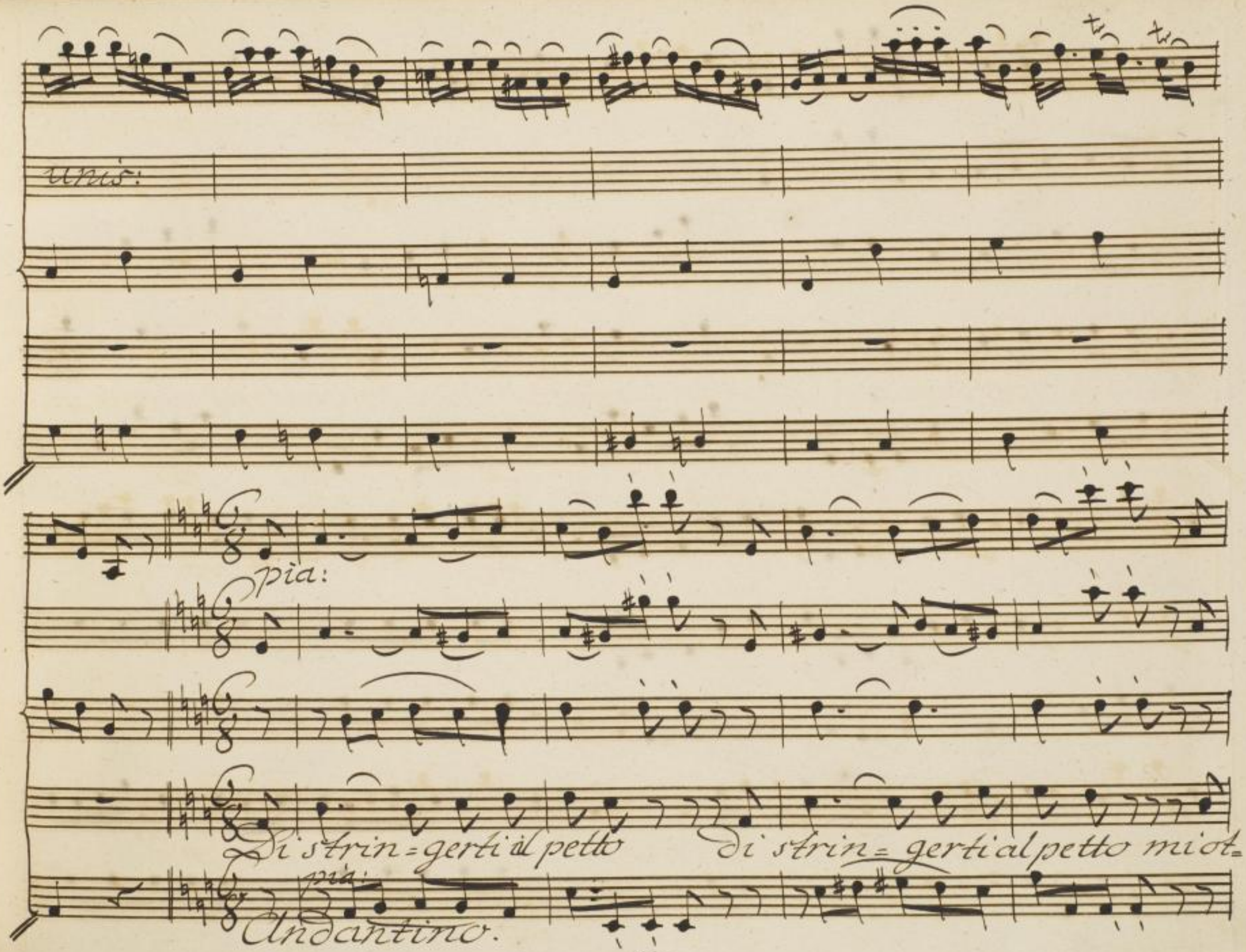

Sächsische Landesbibliothek –
Staats- und Universitätsbibliothek Dresden
http://digital.slub-dresden.de/ppn326597077/261

for: pia: for: pia:

unis:

ten = -gano il vanto quel sangue quel pianto quel sangue quel

for: pia: for:

col B.

pianto ch'io sparsi per te ch'io spar-

pia:

Sächsische Landesbibliothek – Staats- und Universitätsbibliothek Dresden
http://digital.slub-dresden.de/ppn326597077/262

for: pia:

si per

for: pia:

for: pia: for:

unis:

te quel sangue, quel pianto, ch'io sparsi per te.

for: Da Capo.

Sächsische Landesbibliothek – Staats- und Universitätsbibliothek Dresden
http://digital.slub-dresden.de/ppn326597077/263

Scena VII.

Siveno, poi Mintao in fredda.

Siv: Oh sorpresa! oh contento! ah quando il

Min: sappia ah che dirà la mia Lisinga? Clmico è teco al-

Siv: cun? son solo. oh ignote! oh strane vie del destin! che mai fàv-

Min: venne? Alfine dell'impero Cinese è il successor pa-

Siv: lese. onde sì presto giunse a te la novella? E a te chi

Min:

Sächsische Landesbibliothek – Staats- und Universitätsbibliothek Dresden
http://digital.slub-dresden.de/ppn326597077/264

Liv: Min:

Vmai si presto la recò? V Leango. V Clivresti potuto imagi-

Liv: Min:

Vnar, che il tuo Minteo fosse un Monarca? V che? V che fossi il

Liv: Min:

Vfiglio io di Livanio? V tu? V sì. D'un evento strano così per

Vinformasti io cosi; e il primo esser credei: ma già che il

Vsai non trattenermi. E necessaria altrove la mia pre=

Sächsische Landesbibliothek – Staats- und Universitätsbibliothek Dresden
http://digital.slub-dresden.de/ppn326597077/265

Siv: Min:

senza. Odimi: (oh Ciel!) chi disse a te che sei svenvango. Il

Siv: Min:

vecchio Alsingo... quei che ignoto bambin... bambino ignoto

per salvarmi mi finse. I miei natali, le indubitate

prove: il nome mio poc'anzi sol mi fe palese. Ad=

Siv:

dio. Ventimi (dove son) ma come Alsingo tacque fin'=

Sächsische Landesbibliothek – Staats- und Universitätsbibliothek Dresden
http://digital.slub-dresden.de/ppn326597077/266

Min:

or? fin'or fu vuoto il trono; ed Alsingo attende = a

Siv:

tempo a parlar senza mio rischio. Ed oggi perchè par=

Min:

lò. perchè fu il trono offerto oggi a Leango. Oh se vedessi

come il popolo n'esulta, e qual... ma troppo l'amista mi se=

duce: e può tumulti produrla mia dimora. Addio A=

Sächsische Landesbibliothek – Staats- und Universitätsbibliothek Dresden
http://digital.slub-dresden.de/ppn326597077/267

viene; vieni al mio seno: ed in qualunque stato sappi ch'io serbo a

Riv:

te l'affetto antico. Ferma un istante ancor.

Min:

Non posso a=

Riv:

mico. Scena VIII.

Riveno, e poi Giusto Ciel, che m'avvenne? son sven=

Lisinga.

gango, o Riveno! dove son? chi son io? m'inganna il

Lis:

padre? mi tradiste l'amico? Ah mio tesoro, ah mio

Sächsische Landesbibliothek – Staats- und Universitätsbibliothek Dresden
http://digital.slub-dresden.de/ppn326597077/268

Riv:

Vsposo! ah mio Re! posso una volta chiamarti mio. Vmisero

Lis:

Vme! che dirle? la trafiggo se parlo.) VOggi co' Numi la

Vmia felicità non cambierei: oggi... ma tu non sei lieto ben

Riv: Lis:

Vmio? Xquesto è martir / Vche avvenne? forse non m'ami

Riv: Lis:

Vpiù? Vt'amo: t'adoro: sei tu l'anima mia. Vparlasti al

Sächsische Landesbibliothek – Staats- und Universitätsbibliothek Dresden
http://digital.slub-dresden.de/ppn326597077/269

Liv: Lis:

padre? Gli parla=i. Non ti disse, che svenvango tu

Liv: Lis: Liv:

se=i? mel disse. Ch'io son la tua sposa? il disse an=

Lis:

cor. Ma dunque di che t'affliggi in si felice stato?

Liv:

parla. Ah mia vita, a sospirar son nato.

Sächsische Landesbibliothek – Staats- und Universitätsbibliothek Dresden
http://digital.slub-dresden.de/ppn326597077/270

Duetto.

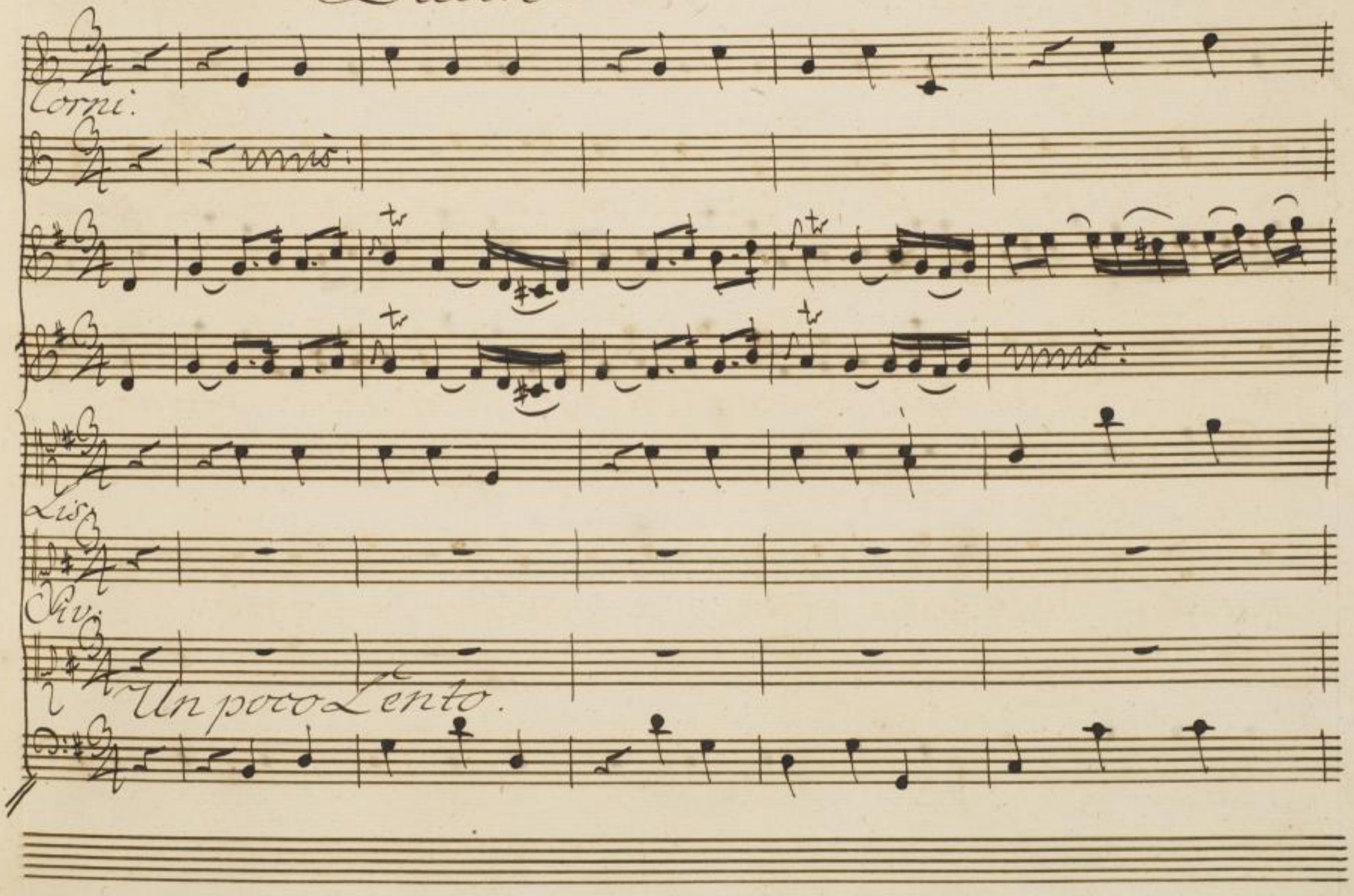

Sächsische Landesbibliothek –
Staats- und Universitätsbibliothek Dresden
http://digital.slub-dresden.de/ppn326597077/271

pia:

pia:

pia:

pia:

Sächsische Landesbibliothek –
Staats- und Universitätsbibliothek Dresden
http://digital.slub-dresden.de/ppn326597077/272

for:

for: for:

mio:

pia:

pia:

Perchè – se Rè tu

pia:

Sächsische Landesbibliothek –
Staats- und Universitätsbibliothek Dresden
http://digital.slub-dresden.de/ppn326597077/273

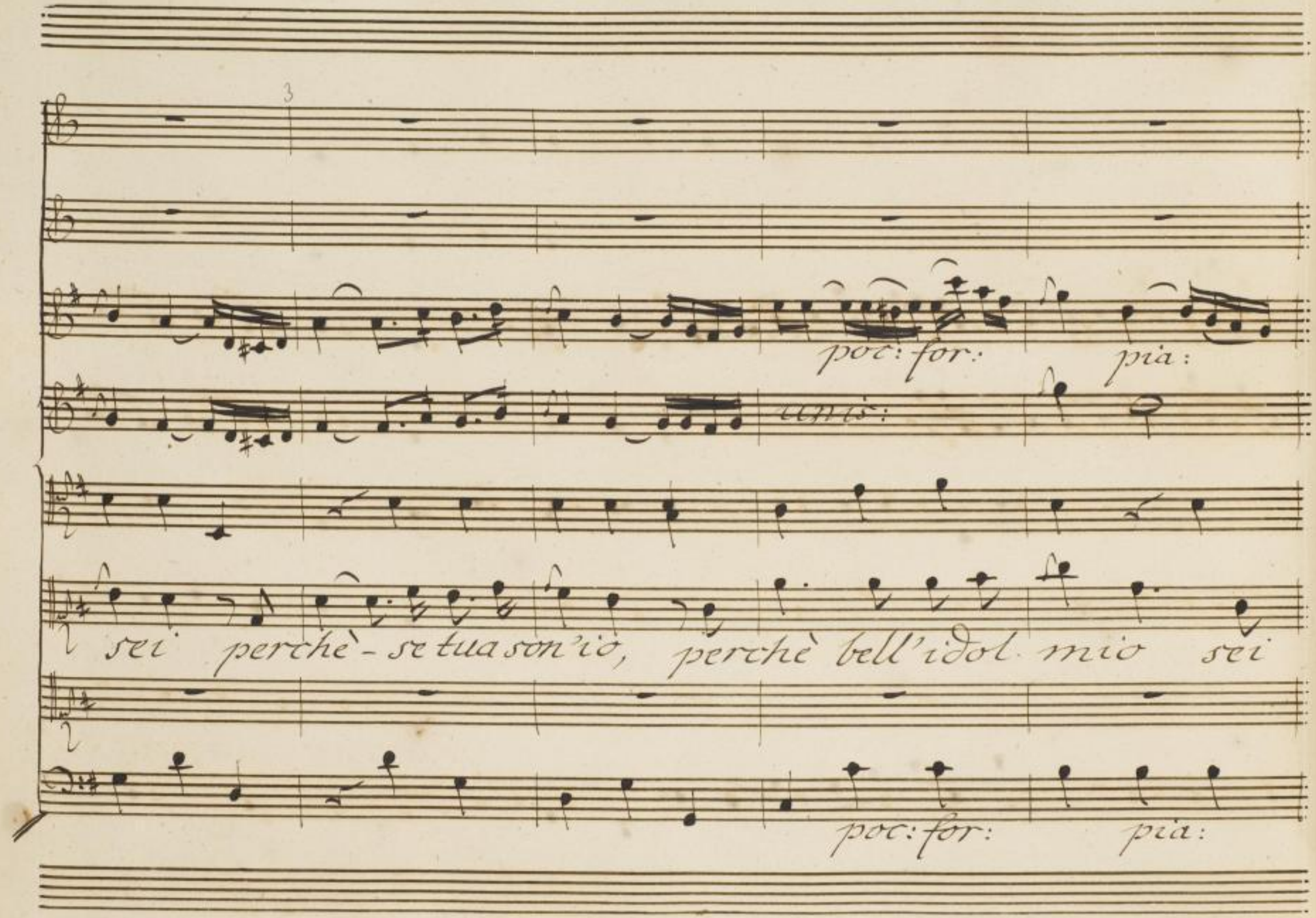

Sächsische Landesbibliothek –
Staats- und Universitätsbibliothek Dresden
http://digital.slub-dresden.de/ppn326597077/274

natoa sospirar, perchè? perchè?

Non so - se mia tu

Sächsische Landesbibliothek – Staats- und Universitätsbibliothek Dresden
http://digital.slub-dresden.de/ppn326597077/275

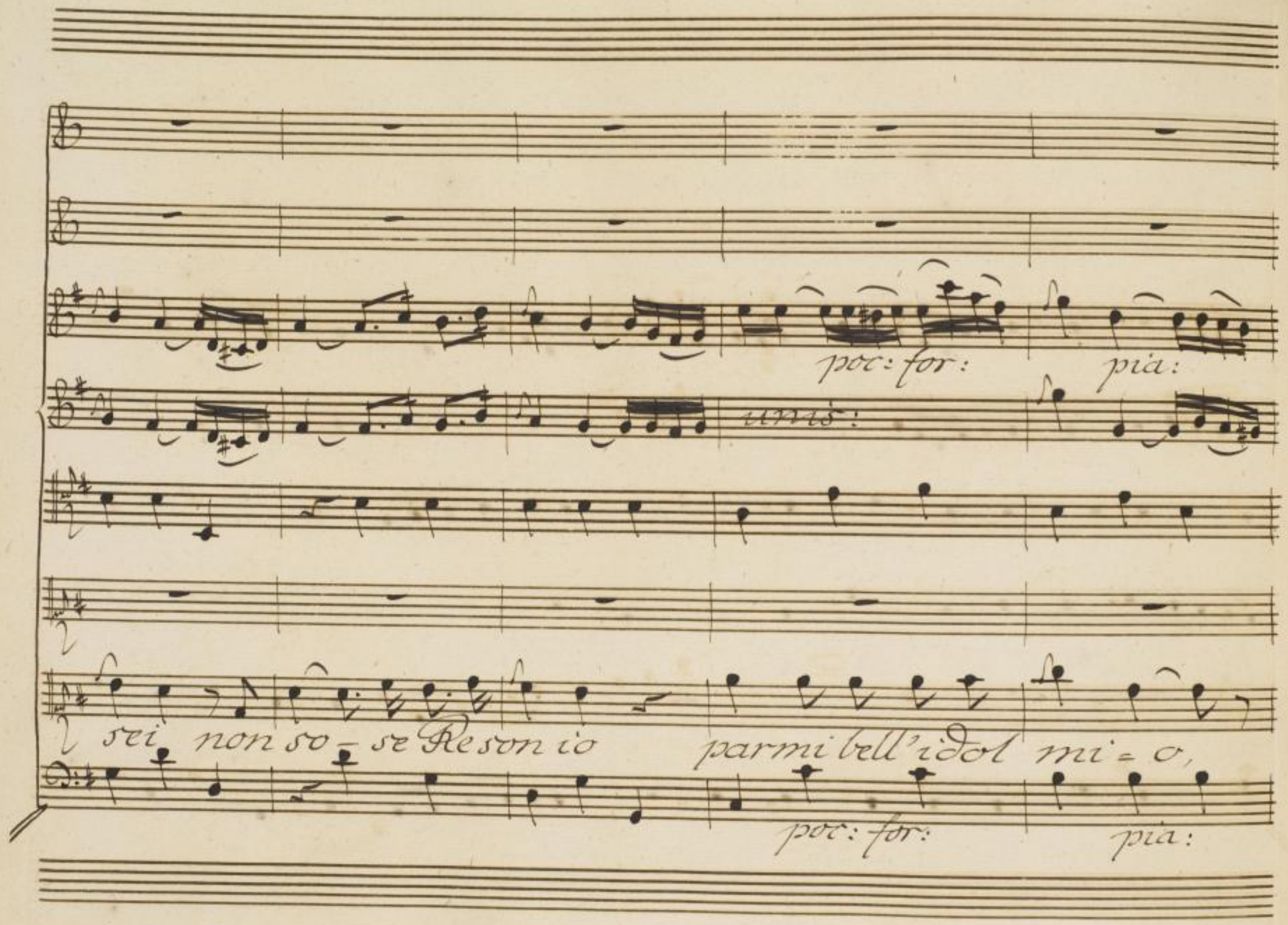

Sächsische Landesbibliothek –
Staats- und Universitätsbibliothek Dresden
http://digital.slub-dresden.de/ppn326597077/276

for: pia:

for: pia:

parmi de = lirar, par = mi de = lirar,

Sächsische Landesbibliothek – Staats- und Universitätsbibliothek Dresden
http://digital.slub-dresden.de/ppn326597077/277

f: p: f: p:

spiegati, così mi lasci, così mi

io... sappi... addi=o,

f: p: f: p:

Sächsische Landesbibliothek – Staats- und Universitätsbibliothek Dresden
http://digital.slub-dresden.de/ppn326597077/278

for: pia: for:

lasci, ingrato in = grato! Ah —

Ah — non è stanco il

for: pia: Andante.

Sächsische Landesbibliothek – Staats- und Universitätsbibliothek Dresden
http://digital.slub-dresden.de/ppn326597077/279

più:

V – non è stanco il fato di farmi palpitar – – – – –

V fato di farmi palpitar di farmi palpitar – – –

Sächsische Landesbibliothek – Staats- und Universitätsbibliothek Dresden
http://digital.slub-dresden.de/ppn326597077/280

for: pia: for: pia:

for: pia: for: pia:

Sächsische Landesbibliothek – Staats- und Universitätsbibliothek Dresden
http://digital.slub-dresden.de/ppn326597077/281

pia: for: for:

for: fortisf:

di farmi palpi = tar.

di farmi palpi = tar.

for: fortisf:

Sächsische Landesbibliothek – Staats- und Universitätsbibliothek Dresden
http://digital.slub-dresden.de/ppn326597077/282

pia:

Perchè se Re tu sei, per=

pia:

Lento, come prima.

Sächsische Landesbibliothek –
Staats- und Universitätsbibliothek Dresden
http://digital.slub-dresden.de/ppn326597077/283

più:

che se tua son i=o, perche bell'idol mio sei nato a sospirar per=

Sächsische Landesbibliothek –
Staats- und Universitätsbibliothek Dresden
http://digital.slub-dresden.de/ppn326597077/284

pia:

mf:

mf:

che? perche?

Non so se mia tu sei, non so se Re son io,

Sächsische Landesbibliothek – Staats- und Universitätsbibliothek Dresden
http://digital.slub-dresden.de/ppn326597077/285

pia:

poc:for: pia:

mus:

parmi bell'idol mio, parmi bell'idol mio, parmi di de = — li=

poc:for: pia:

Sächsische Landesbibliothek – Staats- und Universitätsbibliothek Dresden
http://digital.slub-dresden.de/ppn326597077/286

pf: pia: for:

for: pia: f: p:

spiegati così mi

rar, par = mi di de = lirar, iò... sappi... addio,

for: pia: for: p:

Sächsische Landesbibliothek – Staats- und Universitätsbibliothek Dresden
http://digital.slub-dresden.de/ppn326597077/287

for: for: for: pia: for: pia: for: pia:

Vasci? cosi mi lasci? ingrato ah – non è stanco il

ah – non è stanco il fato di

Andante.

Sächsische Landesbibliothek – Staats- und Universitätsbibliothek Dresden http://digital.slub-dresden.de/ppn326597077/288

pia:

fato di farmi palpitar

farmi palpitar

Sächsische Landesbibliothek –
Staats- und Universitätsbibliothek Dresden
http://digital.slub-dresden.de/ppn326597077/289

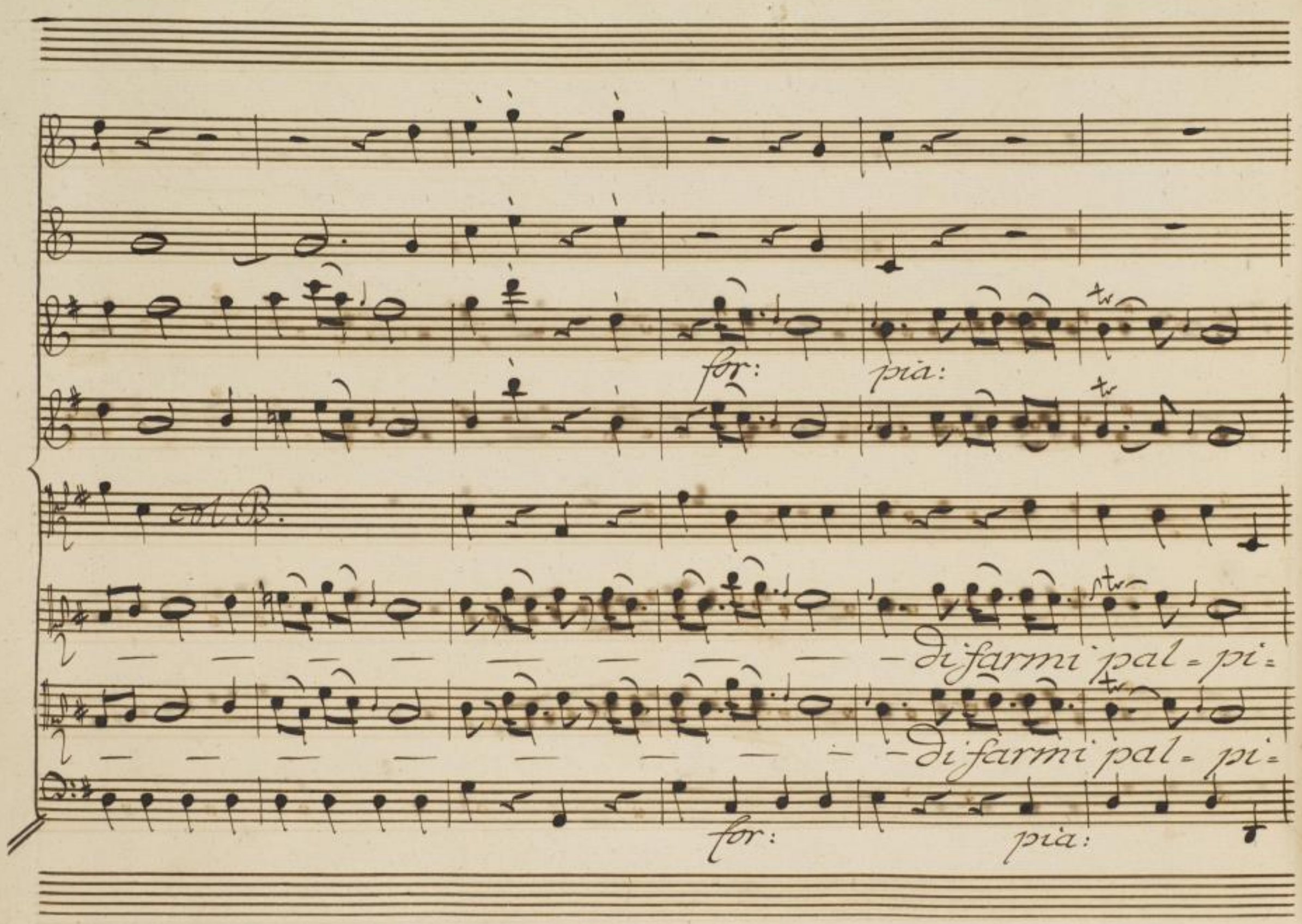

Sächsische Landesbibliothek –
Staats- und Universitätsbibliothek Dresden
http://digital.slub-dresden.de/ppn326597077/290

pia:

vivo:

col B.

tar, bell'idol mio, bell' – idol mio, spiegati

tar, bell'idol mio, bell' – idol mio,

Sächsische Landesbibliothek – Staats- und Universitätsbibliothek Dresden
http://digital.slub-dresden.de/ppn326597077/291

for:

pia:

All B.

spiegati, ah – non è stancoil

sappi... ah! ah –

Andante.

Sächsische Landesbibliothek – Staats- und Universitätsbibliothek Dresden
http://digital.slub-dresden.de/ppn326597077/292

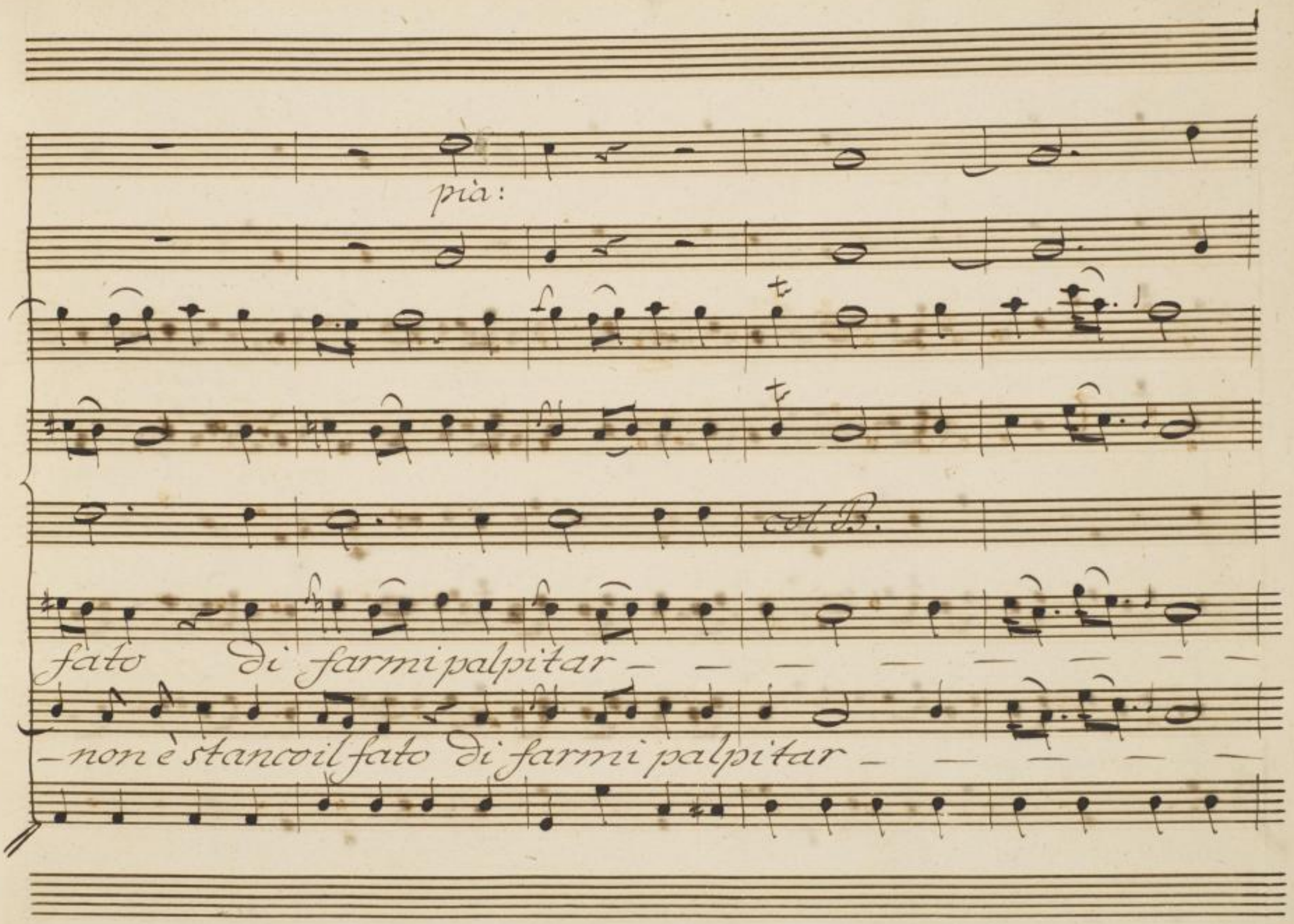

Sächsische Landesbibliothek –
Staats- und Universitätsbibliothek Dresden
http://digital.slub-dresden.de/ppn326597077/293

for: pia: for: pia:

for: pia: for: pia:

Sächsische Landesbibliothek –
Staats- und Universitätsbibliothek Dresden
http://digital.slub-dresden.de/ppn326597077/294

for: pia: for:

for: pia: for:

— — — — di farmi pal = pitar di farmi pal = pi =

— — — — di farmi pal = pitar, di farmi pal = pi =

for! pia: for:

Sächsische Landesbibliothek – Staats- und Universitätsbibliothek Dresden
http://digital.slub-dresden.de/ppn326597077/295

tar.

tar.

Sächsische Landesbibliothek –
Staats- und Universitätsbibliothek Dresden
http://digital.slub-dresden.de/ppn326597077/296

Fine

Dell'Atto 2do.

Sächsische Landesbibliothek –
Staats- und Universitätsbibliothek Dresden
http://digital.slub-dresden.de/ppn326597077/297

Sächsische Landesbibliothek –
Staats- und Universitätsbibliothek Dresden
http://digital.slub-dresden.de/ppn326597077/298

Sächsische Landesbibliothek –
Staats- und Universitätsbibliothek Dresden
http://digital.slub-dresden.de/ppn326597077/299

Sächsische Landesbibliothek –
Staats- und Universitätsbibliothek Dresden
http://digital.slub-dresden.de/ppn326597077/300

Min. 2477
FT 73

Sächsische Landesbibliothek –
Staats- und Universitätsbibliothek Dresden
http://digital.slub-dresden.de/ppn326597077/301

Sächsische Landesbibliothek –
Staats- und Universitätsbibliothek Dresden
http://digital.slub-dresden.de/ppn326597077/302

Sächsische Landesbibliothek –
Staats- und Universitätsbibliothek Dresden
http://digital.slub-dresden.de/ppn326597077/303

Sächsische Landesbibliothek –
Staats- und Universitätsbibliothek Dresden
http://digital.slub-dresden.de/ppn326597077/304