Sächsische Landesbibliothek –
Staats- und Universitätsbibliothek Dresden
http://digital.slub-dresden.de/ppn326597077/1

Sächsische Landesbibliothek –
Staats- und Universitätsbibliothek Dresden
http://digital.slub-dresden.de/ppn326597077/2

Sächsische Landesbibliothek –
Staats- und Universitätsbibliothek Dresden
http://digital.slub-dresden.de/ppn326597077/3

Sächsische Landesbibliothek –
Staats- und Universitätsbibliothek Dresden
http://digital.slub-dresden.de/ppn326597077/4

Sächsische Landesbibliothek –
Staats- und Universitätsbibliothek Dresden
http://digital.slub-dresden.de/ppn326597077/5

Sächsische Landesbibliothek –
Staats- und Universitätsbibliothek Dresden
http://digital.slub-dresden.de/ppn326597077/6

L'Eroe Cinese. Dr.

Nel felicissimo Giorno Natalizio

di

Sua Maesta

Augusto III.

Re di Polonia,

Elettore di Sassonia

Fu posto in Musica

Dal Sig.re Giov: Adolfo Hasse

Primo Maestro di Capella

di S. R. M.

1753.

Mus. 2477 - F - 73

Sächsische Landesbibliothek – Staats- und Universitätsbibliothek Dresden
http://digital.slub-dresden.de/ppn326597077/7

Sinfonia.

Oboi.

Corni.

Allegro.

Sächsische Landesbibliothek – Staats- und Universitätsbibliothek Dresden
http://digital.slub-dresden.de/ppn326597077/8

pia:

pia:

pia:

Sächsische Landesbibliothek –
Staats- und Universitätsbibliothek Dresden
http://digital.slub-dresden.de/ppn326597077/9

for:

for:

for:

for:

Sächsische Landesbibliothek –
Staats- und Universitätsbibliothek Dresden
http://digital.slub-dresden.de/ppn326597077/10

Sächsische Landesbibliothek –
Staats- und Universitätsbibliothek Dresden
http://digital.slub-dresden.de/ppn326597077/11

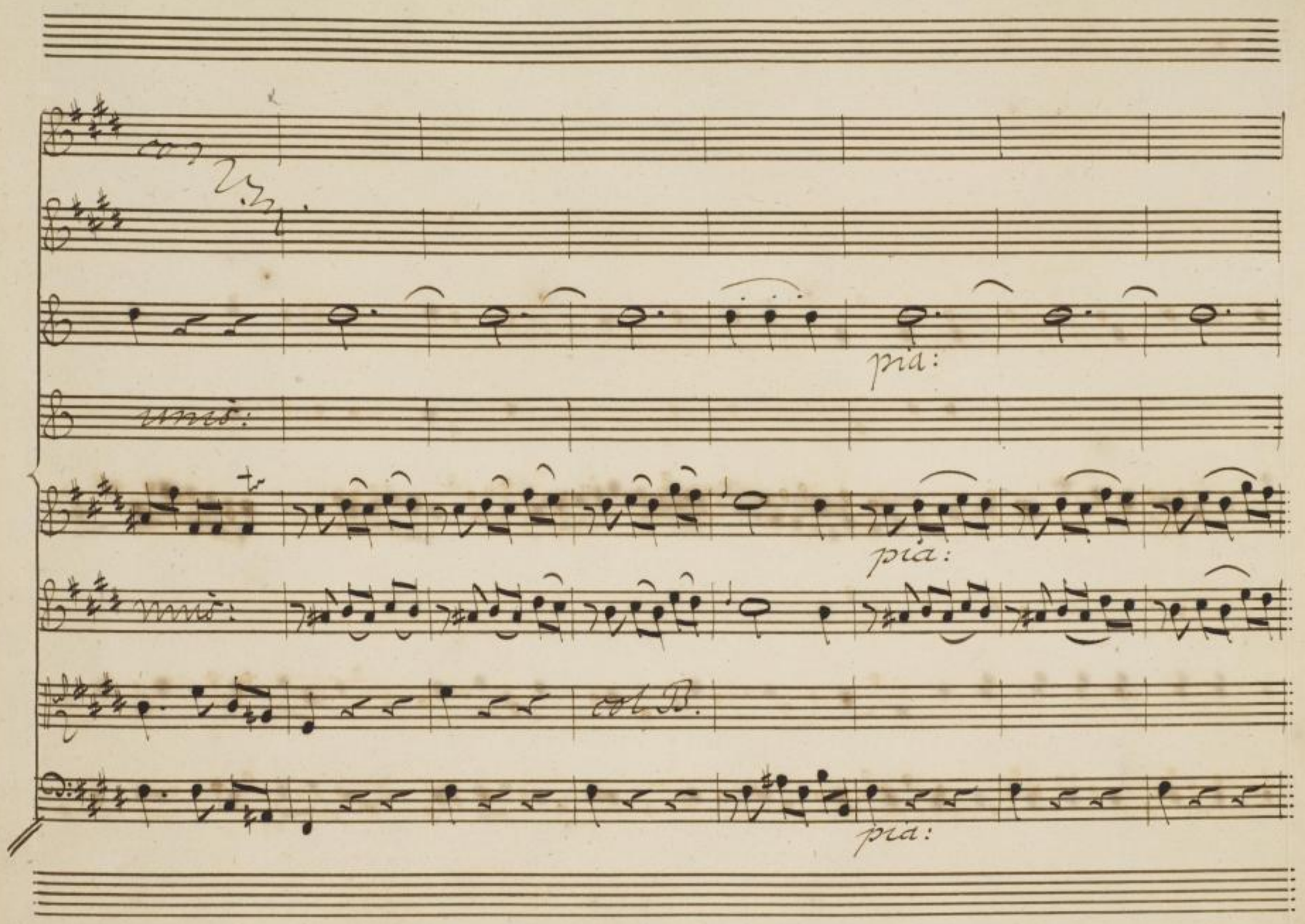

Sächsische Landesbibliothek –
Staats- und Universitätsbibliothek Dresden
http://digital.slub-dresden.de/ppn326597077/12

for:

for:

unis:

for:

Sächsische Landesbibliothek –
Staats- und Universitätsbibliothek Dresden
http://digital.slub-dresden.de/ppn326597077/13

Sächsische Landesbibliothek –
Staats- und Universitätsbibliothek Dresden
http://digital.slub-dresden.de/ppn326597077/14

Sächsische Landesbibliothek –
Staats- und Universitätsbibliothek Dresden
http://digital.slub-dresden.de/ppn326597077/15

pia:

unis:

tr tr

unis:

pia:

pia:

Sächsische Landesbibliothek –
Staats- und Universitätsbibliothek Dresden
http://digital.slub-dresden.de/ppn326597077/16

for:

unis:

for:

unis:

col B.

for:

Sächsische Landesbibliothek –
Staats- und Universitätsbibliothek Dresden
http://digital.slub-dresden.de/ppn326597077/17

Sächsische Landesbibliothek –
Staats- und Universitätsbibliothek Dresden
http://digital.slub-dresden.de/ppn326597077/18

Sächsische Landesbibliothek –
Staats- und Universitätsbibliothek Dresden
http://digital.slub-dresden.de/ppn326597077/19

Sächsische Landesbibliothek –
Staats- und Universitätsbibliothek Dresden
http://digital.slub-dresden.de/ppn326597077/20

pia:

pia:

pia:

Sächsische Landesbibliothek –
Staats- und Universitätsbibliothek Dresden
http://digital.slub-dresden.de/ppn326597077/21

Sächsische Landesbibliothek –
Staats- und Universitätsbibliothek Dresden
http://digital.slub-dresden.de/ppn326597077/22

Adagio.

Sächsische Landesbibliothek –
Staats- und Universitätsbibliothek Dresden
http://digital.slub-dresden.de/ppn326597077/23

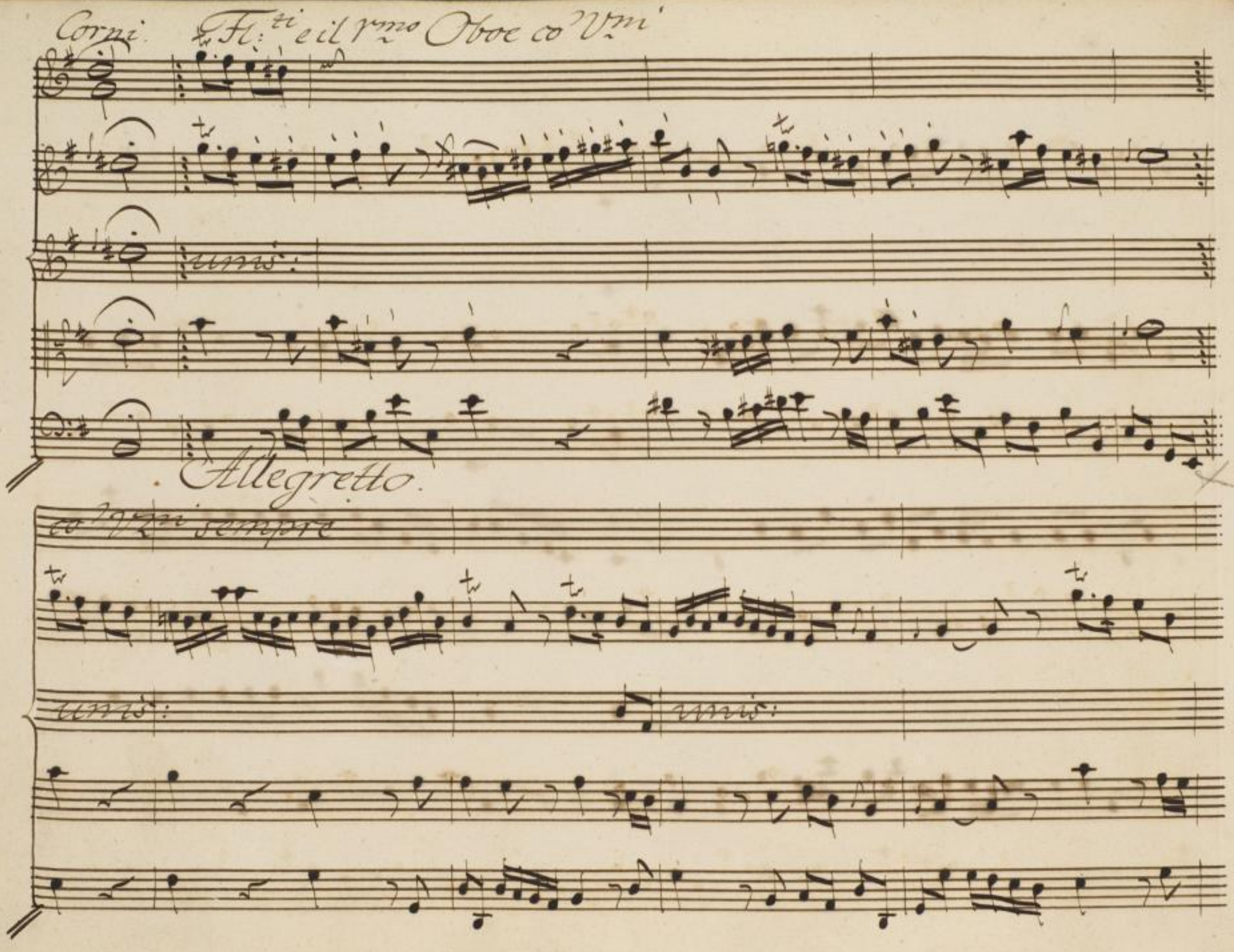

Sächsische Landesbibliothek –
Staats- und Universitätsbibliothek Dresden
http://digital.slub-dresden.de/ppn326597077/24

for: nella 2da volta

for: nella replica

prà:

prà:

Sächsische Landesbibliothek –
Staats- und Universitätsbibliothek Dresden
http://digital.slub-dresden.de/ppn326597077/25

poc: for:

poc: for:

Oboi

Corni.

Allegro assai.

Sächsische Landesbibliothek –
Staats- und Universitätsbibliothek Dresden
http://digital.slub-dresden.de/ppn326597077/26

Sächsische Landesbibliothek –
Staats- und Universitätsbibliothek Dresden
http://digital.slub-dresden.de/ppn326597077/27

Sächsische Landesbibliothek –
Staats- und Universitätsbibliothek Dresden
http://digital.slub-dresden.de/ppn326597077/28

pia:

pia:

col B.

pia:

Sächsische Landesbibliothek –
Staats- und Universitätsbibliothek Dresden
http://digital.slub-dresden.de/ppn326597077/29

for:

col B.

col B.

Sächsische Landesbibliothek –
Staats- und Universitätsbibliothek Dresden
http://digital.slub-dresden.de/ppn326597077/30

Atto 1.mo

Scena 1.ma

Appartamenti nel palazzo imperiale destinati alle Tartare ~~Prigioniere. Distinti di strane pitture: di vasi trasparenti:~~ di ricchi panni, di vizzari tapeti, e di tutto ciò che serve al lusso, ed alla delizia Cinese.

~~Tavolino, e sedia da un lato.~~

Lisinga, ed Ulania, Nobili Tartari, de quali ~~uno inginocchiato innanzi a Lisinga in atto di presentarle una lettera.~~

Lis:

Del real Genitore i caratteri adoro: i cenni eseguirò. Quanto dobbiate a lui tornar farò sapervi. Andate. Oh

Ulan:

Dio! Leggi o Germana del Padre i sensi. Oh cara Ulania! ah

Lis:

Sächsische Landesbibliothek – Staats- und Universitätsbibliothek Dresden http://digital.slub-dresden.de/ppn326597077/31

troppo senza legger gl'intendo. Ecco l'istante, che ogn'or temei.

partir dovrem. Quel foglio senza dubbio ne reca il comando crudele.

Ulla:

Or dì se a torto le novelle di pace mi facevan tremar. Termina al-

fine la nostra schiavitù: la Patria, il Padre alfin si rive-

dranno: amata erede tu del tartaro soglio alle speranze

Sächsische Landesbibliothek – Staats- und Universitätsbibliothek Dresden
http://digital.slub-dresden.de/ppn326597077/32

Vdi tanti Regni alfin ti rendi: alfine torni agli onori, al=

Lis:

Vle grandezze in seno. Ar: tutto è ver: ma lascerò Si=

Ula:

Vgeno. Ma la real tua mano sai che non è per lui: sai che ne=

Lis:

Vmico, sai che suddito ei nacque. Vfo so che l'amo: so che n'è degno as=

Vsai: che il primo è stato, ch'è l'unico amor mio, che l'ultimo su=

Sächsische Landesbibliothek – Staats- und Universitätsbibliothek Dresden
http://digital.slub-dresden.de/ppn326597077/33

vrà. Che seda lui barbaro mi divide, senza saperlo il genitor m'uc=

Ul:

vide. Odio Lisinga e impara da me fortezza. Io per Minteo so=

spiro: e Minteo non lo sa: forse per sempre or da lui mi scompagno:

Lis:

v mene sento morir: ma non mi lagno. Felice te, che puoi

v amar così. Del mio Silveno anch'io se potessi scordarmi... ah non sia

Sächsische Landesbibliothek – Staats- und Universitätsbibliothek Dresden
http://digital.slub-dresden.de/ppn326597077/34

vero. Da si misero stato mi preservin gli Dei. Mi fà più orrore il

Ul:

viver senza amarlo: che l'amarlo, e morir. pria d'affañarti

Lis:

leggi quel foglio almen: chi sa... tu vuoi, ch'io perda anche il conforto

Siv:

di poter dubitarne.

Scena IV.

Si veno, e detti

Ah dimi: è vero, ch'io ti

Lis:

perdo, o mia vita? A questo foglio del Padre i cenni. Assicu-

Sächsische Landesbibliothek – Staats- und Universitätsbibliothek Dresden
http://digital.slub-dresden.de/ppn326597077/35

Vrarmi ancora io non osai della sventura mia. Leggi.

Qualunque sia, mi sembrerà men dura sempre fra' labbri

Siv:

Vtuoi la mia sventura. O figlia, è già tutto in pace, non ab-

Vbriam più nemici. Alla tua mano io l'onor destinai d'esser il

Vpegno del publico riposo. A te l'Crede del Cinese Dia.

Sächsische Landesbibliothek – Staats- und Universitätsbibliothek Dresden
http://digital.slub-dresden.de/ppn326597077/36

Vdema sarà consorte: e regnerai sovrana dove sei prigio=

Vniera. Ch'il gran mistero noto a Leango. Ci scopriratti il

Ul: Lis:

Vvero. Zeilan. Giusto ciel! V che fia! Quel foglio

Siv:

Vforse mal comprendesti. Vh nò: tu stessa leggilo o Princi=

Lis:

Vpessa. V A te l'erede del Cinese Diadema sarà con=

Sächsische Landesbibliothek – Staats- und Universitätsbibliothek Dresden
http://digital.slub-dresden.de/ppn326597077/37

Vsorte... sarà consorte. Ov'è costui? Menzogna

Vdunque o Siveno è la tragedia antica. Ah parla: ah

Siv:

Vdì. Vche vuoi mio ben, ch'io dica! macava a'miei timori

Ul:

V un ignoto rival. & Fu pur dal soglio da'popoli ri-

Siv:

Vbelli discacciato Livanio? V'è il quarto lustro

Sächsische Landesbibliothek – Staats- und Universitätsbibliothek Dresden
http://digital.slub-dresden.de/ppn326597077/38

Lis:

siam vicini a compir. Pur nell'esiglio i suoi dì terminò.

Siv:

Sin da quel giorno, che tu dell'armi nostre: io prigioniero re-

Ul: Siv:

stai di tua beltà. Del regio sangue... Nessun restò. Fu

tra le fasce ucciso fin l'ultimo rampollo Della stirpe re-

Lis: Ul: Lis:

al. Ma questo erede chi mai sarà? Qualche impostor. Le-

Sächsische Landesbibliothek – Staats- und Universitätsbibliothek Dresden
http://digital.slub-dresden.de/ppn326597077/39

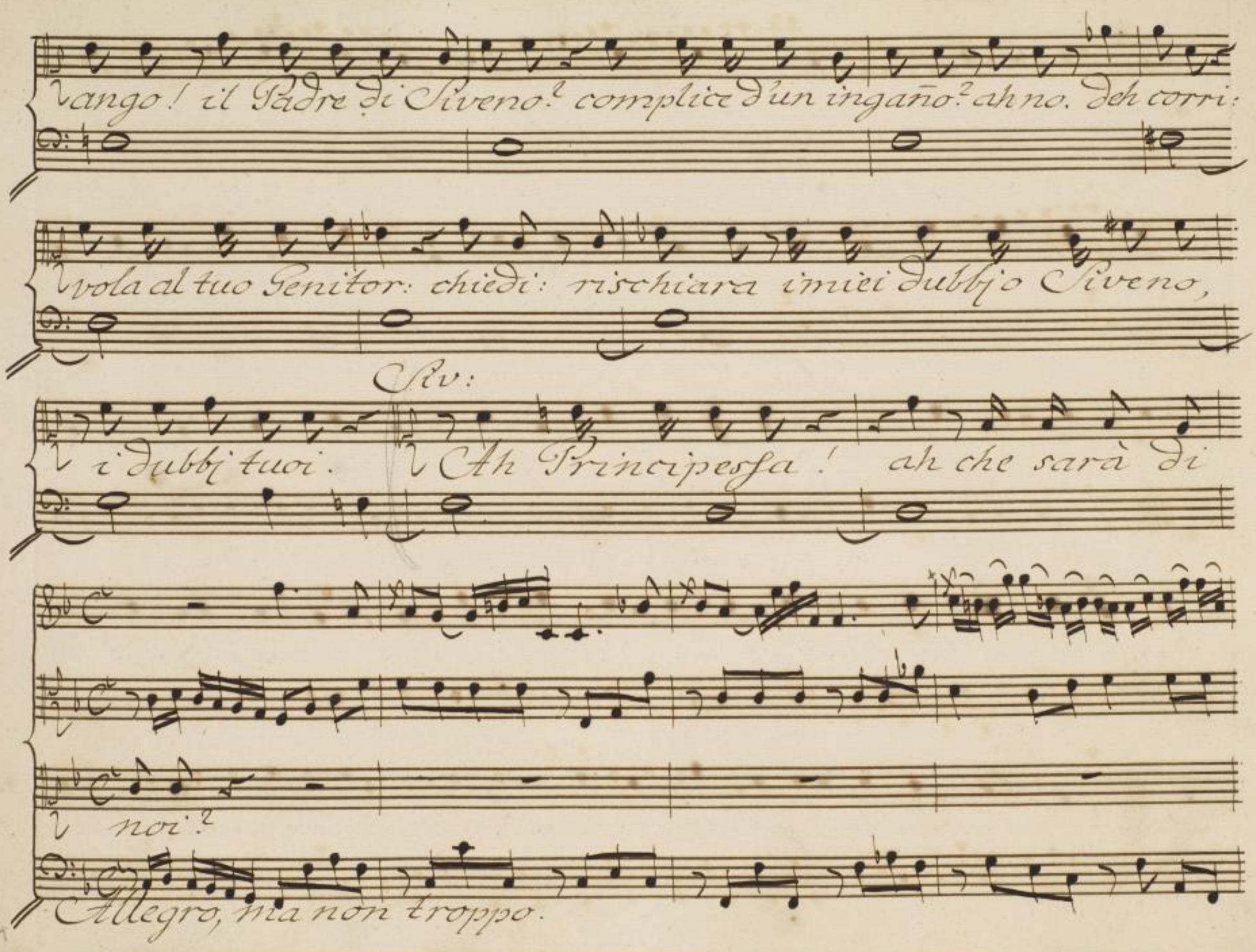

Sächsische Landesbibliothek –
Staats- und Universitätsbibliothek Dresden
http://digital.slub-dresden.de/ppn326597077/40

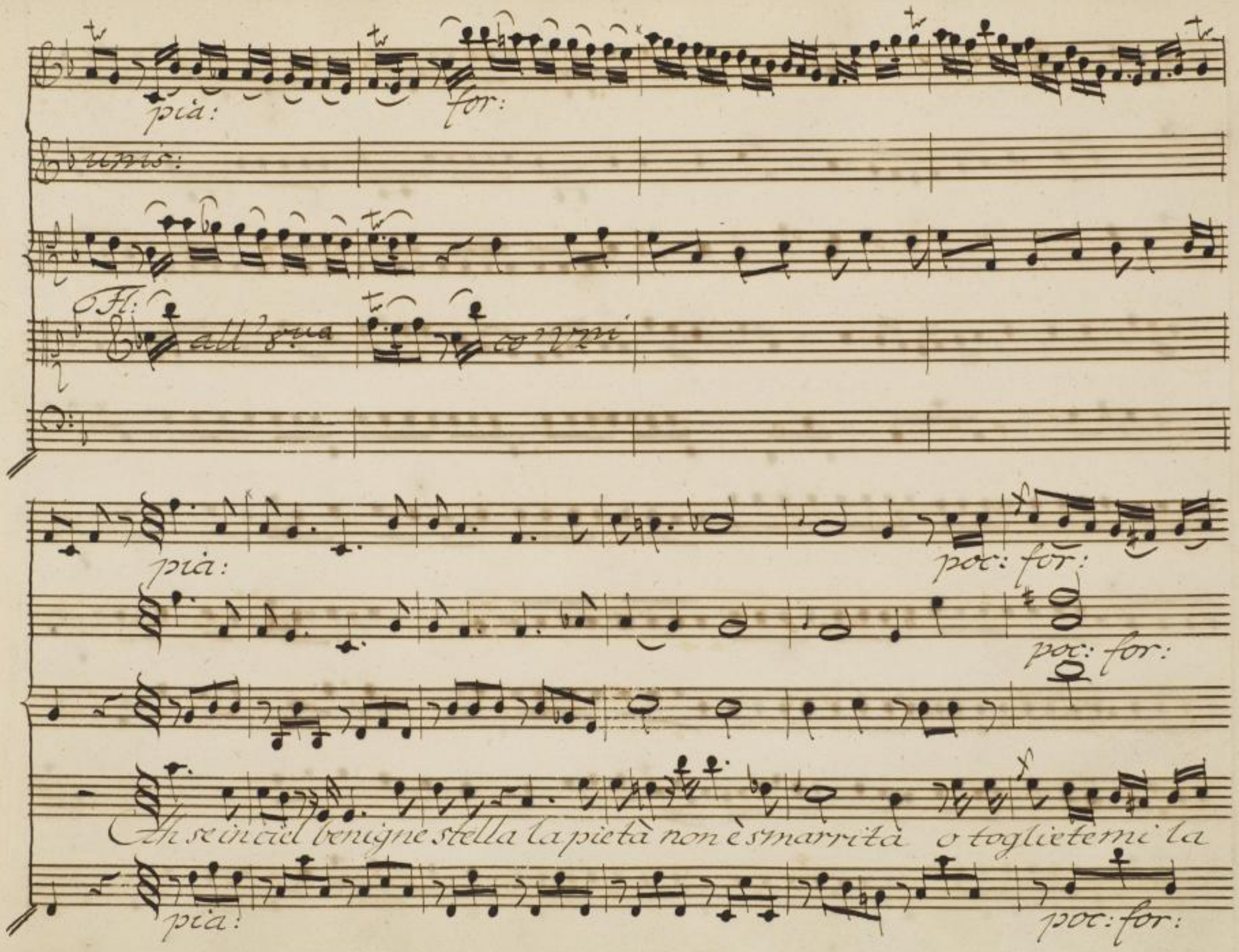

Sächsische Landesbibliothek –
Staats- und Universitätsbibliothek Dresden
http://digital.slub-dresden.de/ppn326597077/41

SLUB
Sächsische Landesbibliothek –
Staats- und Universitätsbibliothek Dresden
http://digital.slub-dresden.de/ppn326597077/42

for: fortiss:

unis: unis:

glietemi la vita, o lasciatemi il mio ben, o lasciatemi il mio ben.

pia: for: fortiss:

pia:

unis:

Ah sein ciel beni = gnestelle,

pia:

Sächsische Landesbibliothek – Staats- und Universitätsbibliothek Dresden
http://digital.slub-dresden.de/ppn326597077/43

poc: for: pia:

la pietà non è smarrita o toglietemi la vita, o lasciatemi il mio ben, o la.

poc: for: pia:

tol B.

stia.

Sächsische Landesbibliothek – Staats- und Universitätsbibliothek Dresden
http://digital.slub-dresden.de/ppn326597077/44

poc: for: pia:

unis:

— — — — — — — — temi il mio ben, benigne stelle, be=

for: pia:

for: pia: for: pia: for: pia:

unis: unis:

nigne stelle, o toglietemi la vita o lasciatemi il mio ben, o to=

for: pia: for: pia: for:

Sächsische Landesbibliothek – Staats- und Universitätsbibliothek Dresden
http://digital.slub-dresden.de/ppn326597077/45

per: for: for:

unis:

Vglietemi la vita, o lasciatemi il mio ben, o lasciatemi lasciatemi il mio

pia:

fortiss: pia:

unis:

col B.

ben. Fl: all'8va 8va

fortiss: pia: for:

Sächsische Landesbibliothek – Staats- und Universitätsbibliothek Dresden
http://digital.slub-dresden.de/ppn326597077/46

Un poco Lento.

pia: for: pia:

Voi che ardete ogn'or si belle Del mio ben nel dolce aspetto, proteg-

pia: for: pia:

gete il puro affetto che inspirate a questo sen che inspira. — — —

col B.

Sächsische Landesbibliothek – Staats- und Universitätsbibliothek Dresden
http://digital.slub-dresden.de/ppn326597077/47

for: pia:

— — — — — te a questo sen, proteggete il puro affetto,

for: pia:

for: pia: for:

unis:

pia:

che inspira = — te a questo sen.

for: Come prima.

Sächsische Landesbibliothek – Staats- und Universitätsbibliothek Dresden
http://digital.slub-dresden.de/ppn326597077/48

for:

Dal Segno.

for:

Scena III. Lisinga, e Ulania.

Lis: Ul:

Tutti dunque i miei dì saran Germana neri così? Non gli sperar se-

Lis: Ul:

reni. perchè? perche avveleni sempre col mal che temi il ben che

Sächsische Landesbibliothek – Staats- und Universitätsbibliothek Dresden
http://digital.slub-dresden.de/ppn326597077/49

Lis: Ul:

godi. Or qual ombra o' di ben? Qual? tu non parti: Sivenoè

quì: questo temuto erede non comparisce ancor. Sempre dis-

astri perchè temer? figurati una volta qualche felicità.

Lis: Ul:

Spera in Siveno cotesto Crede. Ah sarei folle. E

vuoto pur questo soglio: estinta è la stirpe real: del gran Le-

Sächsische Landesbibliothek – Staats- und Universitätsbibliothek Dresden
http://digital.slub-dresden.de/ppn326597077/50

Vango Sivero è figlio: e del Cinese impero è Leango il so-

Vstegno il decoro, e l'amore: Ei che fa il Padre fin'or di questi

Lis:

Vregni; oggi il Monarca farsene ben potria. Perche nol

Vfece dunque fin'or: sempre à potuto. Il peso delle publiche cure,

Ul:

Vei privato sostien: ma il trono... Vil trono vuoto serbo

Sächsische Landesbibliothek – Staats- und Universitätsbibliothek Dresden
http://digital.slub-dresden.de/ppn326597077/51

come dovrea Leango all'esule suo Re: ma quello estinto a chi più dee ser=

Lis: Ul:

varlo? Vah che pur troppo quest'incognito crede pur troppo visarà. Dunque ada=

Lis: Ul:

marlo l'alma disponi. Vo.! Si. Fingi che sia amabile gen=

Lis: Ul: Lis:

til... Vaci. Vancelli l'idea d'un nuovo amore... Vaci crudel:

tu mi trafiggi il core.

Sächsische Landesbibliothek – Staats- und Universitätsbibliothek Dresden
http://digital.slub-dresden.de/ppn326597077/52

Andantino.

pia:

pia:

Sächsische Landesbibliothek –
Staats- und Universitätsbibliothek Dresden
http://digital.slub-dresden.de/ppn326597077/53

pia:

Da quel sembiante appresi a so = spi:

for:

pia:

ra = re amante, a so = spira = re amante; sempre per quel sem=

Sächsische Landesbibliothek – Staats- und Universitätsbibliothek Dresden
http://digital.slub-dresden.de/ppn326597077/54

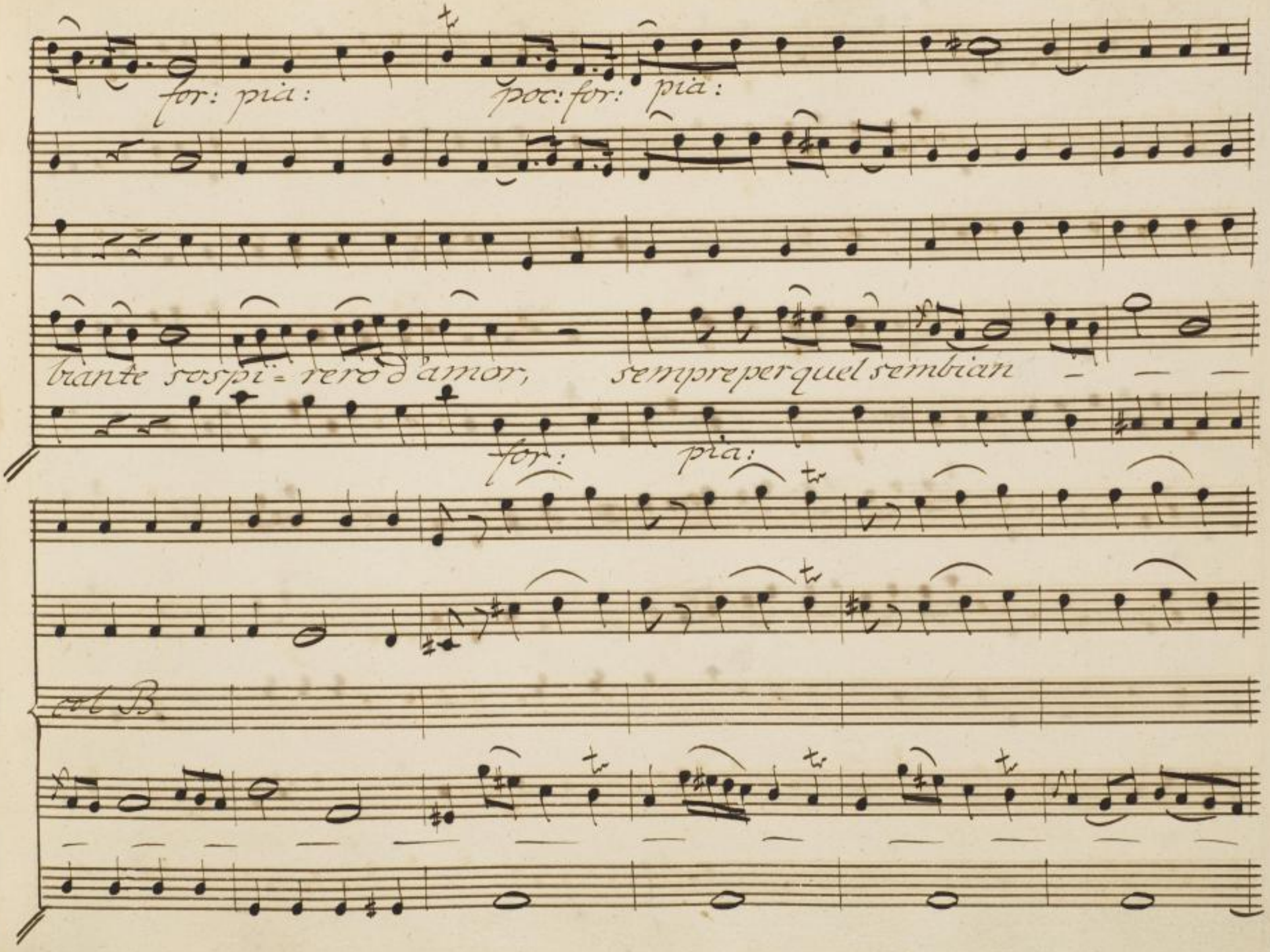

Sächsische Landesbibliothek –
Staats- und Universitätsbibliothek Dresden
http://digital.slub-dresden.de/ppn326597077/55

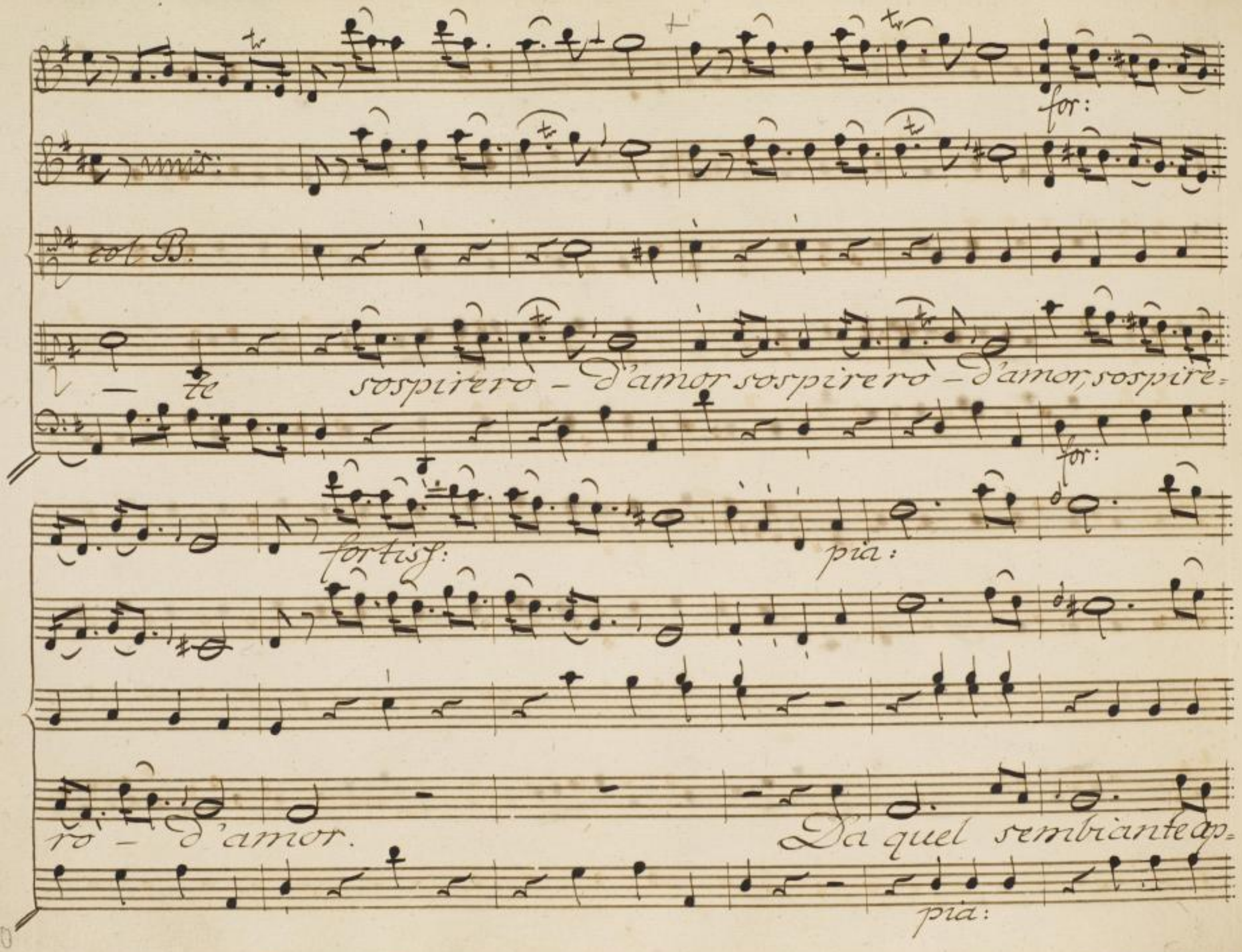

Sächsische Landesbibliothek –
Staats- und Universitätsbibliothek Dresden
http://digital.slub-dresden.de/ppn326597077/56

presi a so = spira = reamante, a so = spira = reamante, da

spoc: for: pia:

unis:

quel - sembian = te appresi, sempre per quel sembian = — — —

spoc: for: pia:

Sächsische Landesbibliothek – Staats- und Universitätsbibliothek Dresden
http://digital.slub-dresden.de/ppn326597077/57

col B.

poc: for: pia: poc: for: for:

unis: unis:

— — — — te sospirerò — d'amor, sempre,

poc: for: pia: poc: for:

Sächsische Landesbibliothek – Staats- und Universitätsbibliothek Dresden
http://digital.slub-dresden.de/ppn326597077/58

pia:

mis: mis: col B.

sempre, sempre per quel sembriante sospirerò — d'amor sospirerò — d'a-

pia:

for: fortisf: pia: for: pia:

mor, sospirerò — d'amor. La

for: fortisf: pia: for:

Sächsische Landesbibliothek – Staats- und Universitätsbibliothek Dresden
http://digital.slub-dresden.de/ppn326597077/59

poc: for: pia:

poc: for:

Face a cui m'accesi so = la m'allet = ta e piace: è fredda ogn'

pia:

poc: for: pia:

poc: for: pia:

unis:

col B.

al = tra face per ristaldarmi il cor — — è fredda ogn'altra

poc: for: pia:

Sächsische Landesbibliothek – Staats- und Universitätsbibliothek Dresden
http://digital.slub-dresden.de/ppn326597077/60

for: fortisf:

unis:

face per ristal dar mi il cor, per ristal dar mi il cor.

for: fortisf:

pia: for: pia:

pia: for: Dal Segno.

Sächsische Landesbibliothek – Staats- und Universitätsbibliothek Dresden
http://digital.slub-dresden.de/ppn326597077/61

Scena IV.

Ulania, poi Minteo.

Ul:

Ecco Minteo: s'eviti. ah s'ei sa-

Min:

pesse quanto mi costa il mio rigor. Su fuggi bella Ulania da

me: ferma: se il volto del povero Minteo tanto ti spiace, tocca a

Ul:

lui di partir. Rimanti in pace. Senti. (che dolce aspetto!

(che modesto parlar!) t'appressa. Imposi pur a te d'evi-

Sächsische Landesbibliothek – Staats- und Universitätsbibliothek Dresden
http://digital.slub-dresden.de/ppn326597077/62

Min: Ll: Min:

tarmi. ver. Ma dunque a che vieni? Perdona. Sovengoir

traccia del mio caro Rivano. Un folto stuolo di Manderini

Ll: Min: Ll:

impaziente il chiede. Me non cercasti. No. Di non amarmi la

Min: Ll: Min:

legge ti sovvien? Sì. Di Rivano siegui dunque l'inchiesta. Oh

Ll:

Dio! si presto non stacciarmi crudel. Se più non m'ami di che lagnarti

Sächsische Landesbibliothek – Staats- und Universitätsbibliothek Dresden
http://digital.slub-dresden.de/ppn326597077/63

Min:

puoi? Se più non t'amo, t'adoro, e non t'offendo. In cielo an-

Ul: Min:

cora v'è un Nume: non si sdegna: e ogn'un l'adora. Che fido cor! Ma

se gli omaggi miei t'offendono così: l'ultima volta questa sa-

Ul: Min:

rà che tu mi vedi. (Oh Dio!) Da te lungi (dol mio

disperato vivrò, ma il bel sereno non turberò di que'vezzosi

Sächsische Landesbibliothek – Staats- und Universitätsbibliothek Dresden
http://digital.slub-dresden.de/ppn326597077/64

Ull:

Vrai: Forse io morro d'amor: tu nol saprai. V/Minteo m'ascolta.

Vio non son tanto ingiusta quanto mi credi. Iotenon odio: amiro il

Vtuo valor, la tua virtù: mi piace quel modesto contegno, quell'aspetto gen.

Min: Ull:

Vil; ma... Vche? Vma il fato troppo il tuo dal mio stato allontanò:

Min: Ull:

Vtanta distanza... Vah dunque in Minteo non ti spiace?... Vche gli oscuri na=

Sächsische Landesbibliothek – Staats- und Universitätsbibliothek Dresden
http://digital.slub-dresden.de/ppn326597077/65

Min:

Ull:

Vtali. Vè se fossi'io di te più degno... Vah se tu fossi... addio.

Cum:

Allegro, ma non presto.

Sächsische Landesbibliothek – Staats- und Universitätsbibliothek Dresden
http://digital.slub-dresden.de/ppn326597077/66

pia:

col B.

col B.

Fo del tuo cor non voglio gli arcani penetrar, gli arca = ni pe = ne =

pia:

for: pia:

unis:

unis:

col B.

trar, gli arca = ni non cercar; non cercar tu - Del cor

for: pia:

Sächsische Landesbibliothek – Staats- und Universitätsbibliothek Dresden
http://digital.slub-dresden.de/ppn326597077/67

col B.

mio gli arcani non cerrar

col B.

tu del cor mio

Sächsische Landesbibliothek –
Staats- und Universitätsbibliothek Dresden
http://digital.slub-dresden.de/ppn326597077/68

poc: for: for: fortiss:

unis:

col B.

tu — del cor mi = o

for: fortiss:

pia: for: pia:

unis:

col B.

Fo del tuo cor non voglio gli'arca = ni' penetrar gli'arcani'

pia: for: pia:

Sächsische Landesbibliothek – Staats- und Universitätsbibliothek Dresden
http://digital.slub-dresden.de/ppn326597077/69

non cercar —

64

Sächsische Landesbibliothek –
Staats- und Universitätsbibliothek Dresden
http://digital.slub-dresden.de/ppn326597077/70

for: pia:

tu — del cor mi = o, gli'arca = ni

for: pia:

for: pia:

mio:

col B.

del tuo cor, io penetrar non voglio gli'arca = ni

for: pia:

Sächsische Landesbibliothek – Staats- und Universitätsbibliothek Dresden
http://digital.slub-dresden.de/ppn326597077/71

pianiss:

col B.

non cercar non cercar tu — — del cor mio

for: fortiss:

unis:

col B.

tu — — del cor mi = = o.

for: fortiss:

Sächsische Landesbibliothek – Staats- und Universitätsbibliothek Dresden
http://digital.slub-dresden.de/ppn326597077/72

pia

Cvin

for: pia:

unis:

me - dover - l'orgoglio, l'orgoglio, ne

pia: for: pia:

Sächsische Landesbibliothek – Staats- und Universitätsbibliothek Dresden
http://digital.slub-dresden.de/ppn326597077/73

col B.

li = cea te = saper quanto del mio dover lieta son

for: for:

unis:

col B.

i = o, quanto del mio dover lie = ta son i = o.

for:

Sächsische Landesbibliothek – Staats- und Universitätsbibliothek Dresden
http://digital.slub-dresden.de/ppn326597077/74

pia:

for:

unis:

for:

pia:

for:

Dal Segno.

Sächsische Landesbibliothek –
Staats- und Universitätsbibliothek Dresden
http://digital.slub-dresden.de/ppn326597077/75

Scena V.

Minteo, poi Leango.

Min:

Non mi lusingo invano, il cor d'Ulania è mio. Ne in-

Lea:

vendo i moti che asconde il labbro, e che palesa il ciglio. Minteo:

Min:

dov'è il mio figlio? come tu qui senza di lui? Ne vado Signore in

Lea:

traccia. Ascoltami: rispondi: e parlami sincero. Ami Siveno?

Min:

Ami Siveno? ah qual richiesta! io l'amo Croe, compagno a-

Sächsische Landesbibliothek – Staats- und Universitätsbibliothek Dresden
http://digital.slub-dresden.de/ppn326597077/76

mico, protettor nella reggia, difensor fra le schiere per genio, per co=

Lea: Min:

stume, e per dovere. ti ramenti chi fosti? Un mendico fan=

Lea:

ciullo, in man straniera de' suoi natali ignaro. Ed or chi

Min:

sei? Ed or/mentre l'amica tua benefica man) fra' sommi duci

volmo d'onori, e di ricchezze io veggo delle forze Cinesi una gran parte

Sächsische Landesbibliothek – Staats- und Universitätsbibliothek Dresden
http://digital.slub-dresden.de/ppn326597077/77

Lea:

Vpender dal cenno mio. Sai qual tu debba grati= tudine e

Min:

fe'... V perche Signore mi trafiggi così? qual mio delitto merito questo e=

V same? infido, ingrato dunque mi temi? ah tutti i doni tuoi ri=

toglimi se vuoi: prendi il mio sangue, non parlerò: ma questo dubbio oh

Lea:

Dio! non posso tollerar. Vieni al mio seno caro Minteo: la

Sächsische Landesbibliothek – Staats- und Universitätsbibliothek Dresden
http://digital.slub-dresden.de/ppn326597077/78

tua virtù conosco: la sprono, e non l'accuso. Avrò bisogno

Min:

Lea:

oggi forse di te. Spiegati, impori. Va, non è tempo an=

Min:

cor. Finch'io non possa darti un'illustre prova della mia fe, non

Lea:

l'avrò pace mai. Va, Minteo, ti consola; oggi il po=

trai.

Sächsische Landesbibliothek – Staats- und Universitätsbibliothek Dresden
http://digital.slub-dresden.de/ppn326597077/79

Minteo.

Un poco lento.

pia: for:

unis:

pia: for:

Sächsische Landesbibliothek – Staats- und Universitätsbibliothek Dresden
http://digital.slub-dresden.de/ppn326597077/80

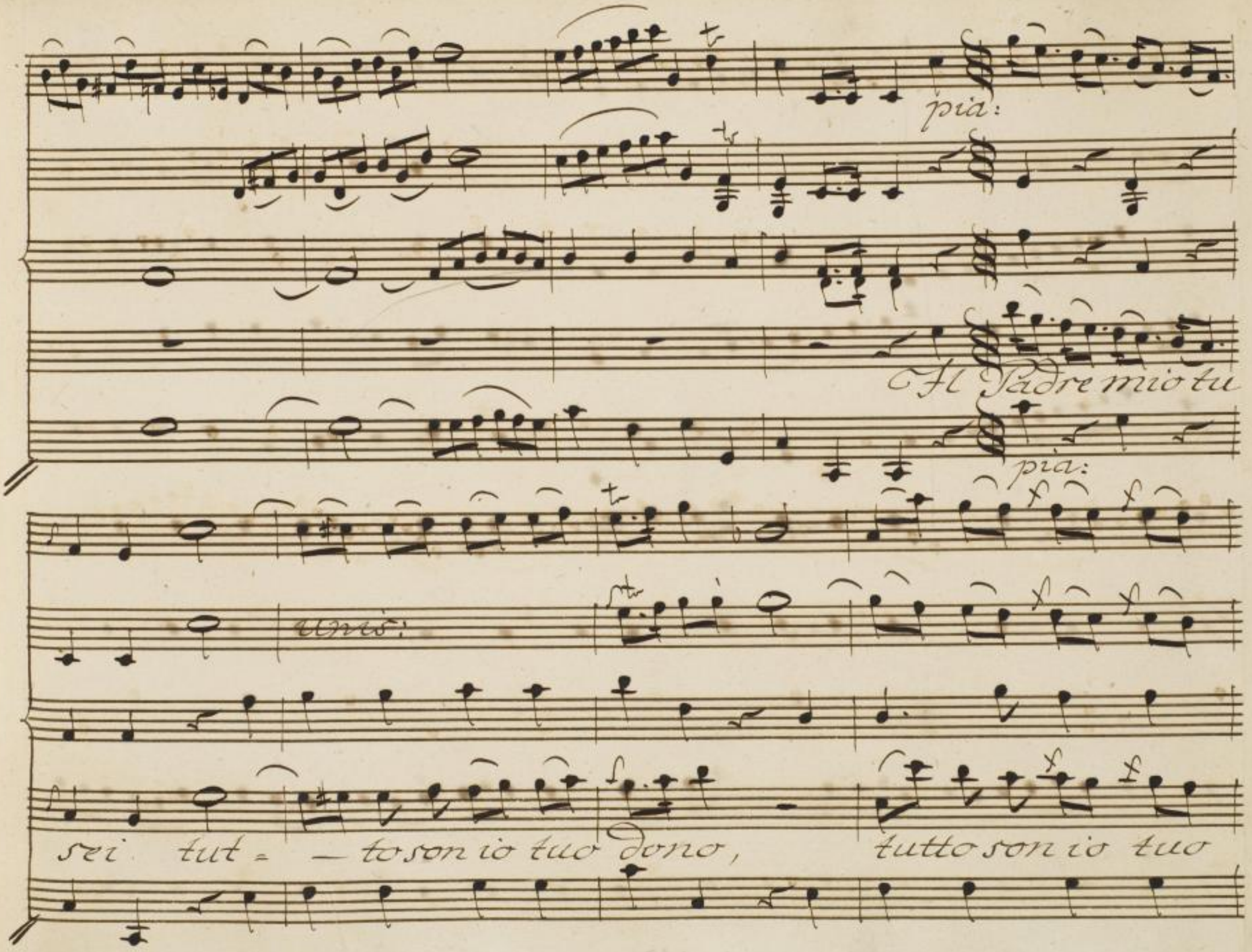

Sächsische Landesbibliothek –
Staats- und Universitätsbibliothek Dresden
http://digital.slub-dresden.de/ppn326597077/81

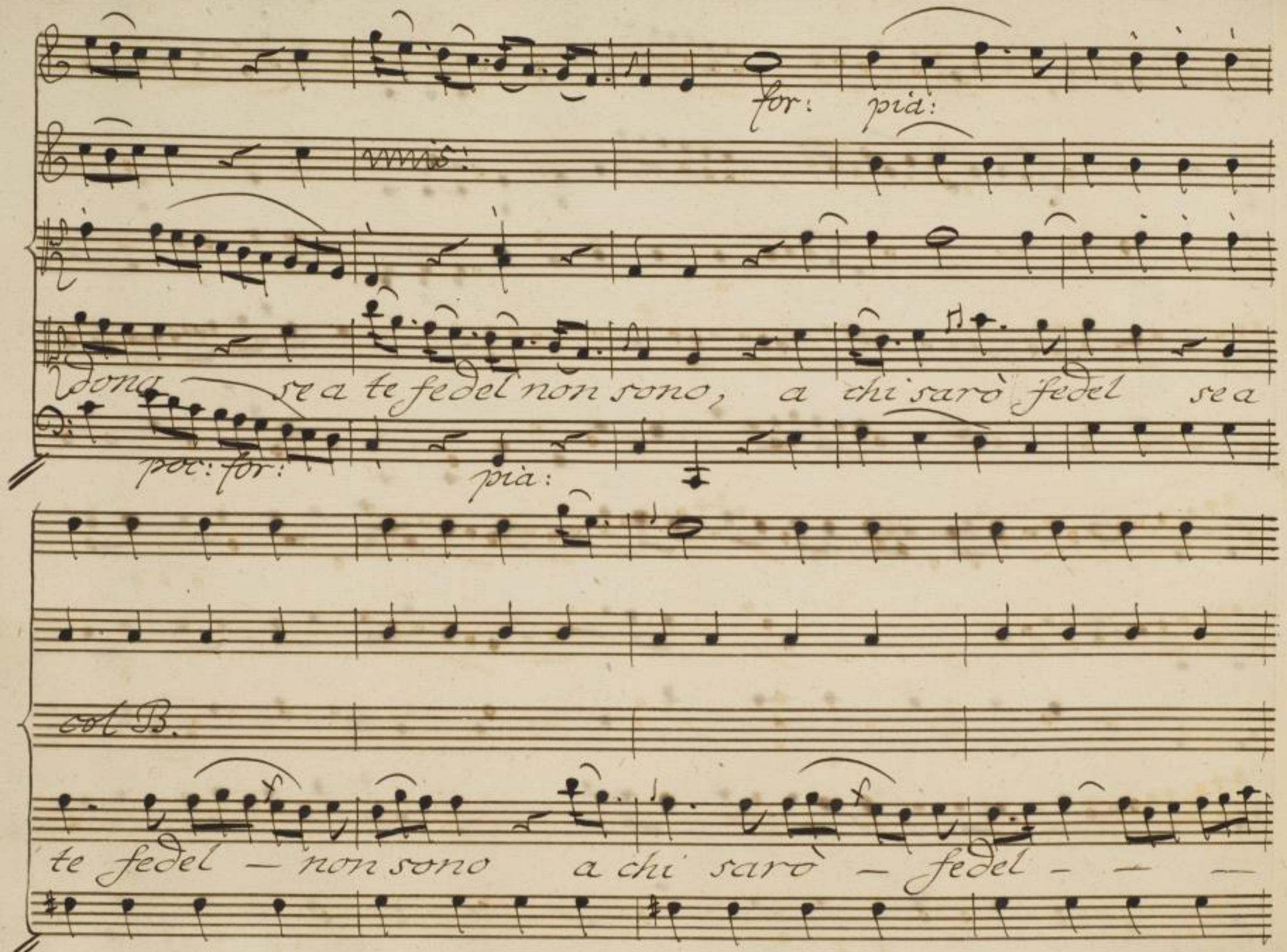

Sächsische Landesbibliothek –
Staats- und Universitätsbibliothek Dresden
http://digital.slub-dresden.de/ppn326597077/82

poc: for: pia:

unis:

a chi a chi sarò fe=

for:

pia:

unis:

unis:

del — a chi sarò fedel.

Fl

poc: for: for: fortiss:

Sächsische Landesbibliothek –
Staats- und Universitätsbibliothek Dresden
http://digital.slub-dresden.de/ppn326597077/83

for: pia:

Vpadre mio tu sei: tuttoson io tuio dono: sea te fedel non

f: p:

sono a chi sarò fedel _ _ _ _ _ _ _ _

Sächsische Landesbibliothek –
Staats- und Universitätsbibliothek Dresden
http://digital.slub-dresden.de/ppn326597077/84

pf: pia: for: pia:

unis: unis:

— a chi sarò fedel — tutto son io tuo

pf: pia: for: pia:

Sächsische Landesbibliothek – Staats- und Universitätsbibliothek Dresden
http://digital.slub-dresden.de/ppn326597077/85

por: for: pia:

col B.

dorio: sea te fedel non sono, a chi sarò fedel — a chi, a chi sarò fe=

for: pia:

for: fortisf:

mis: mis:

col B.

del, a chi sarò fedel.

for: ff:

Sächsische Landesbibliothek – Staats- und Universitätsbibliothek Dresden
http://digital.slub-dresden.de/ppn326597077/86

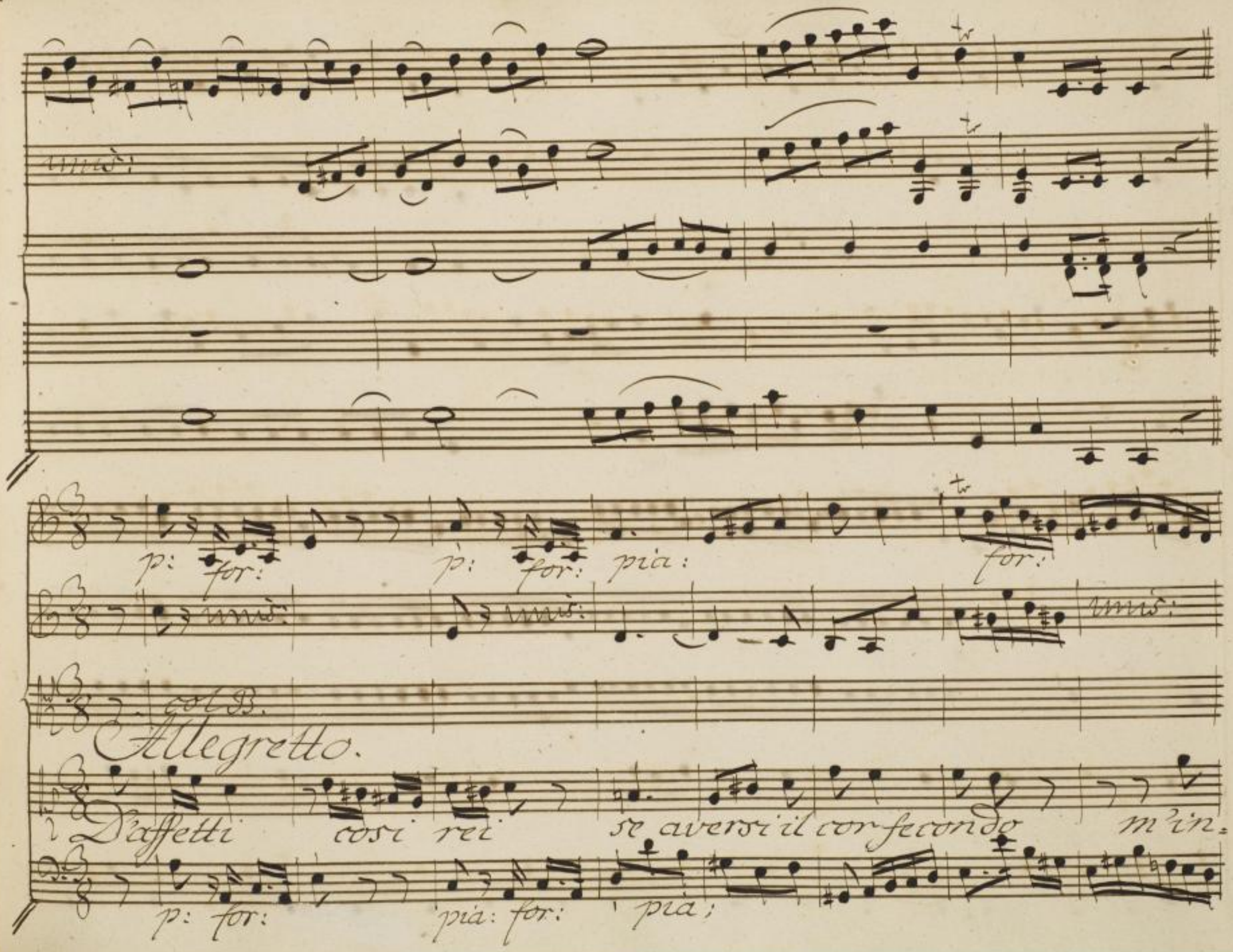

Sächsische Landesbibliothek –
Staats- und Universitätsbibliothek Dresden
http://digital.slub-dresden.de/ppn326597077/87

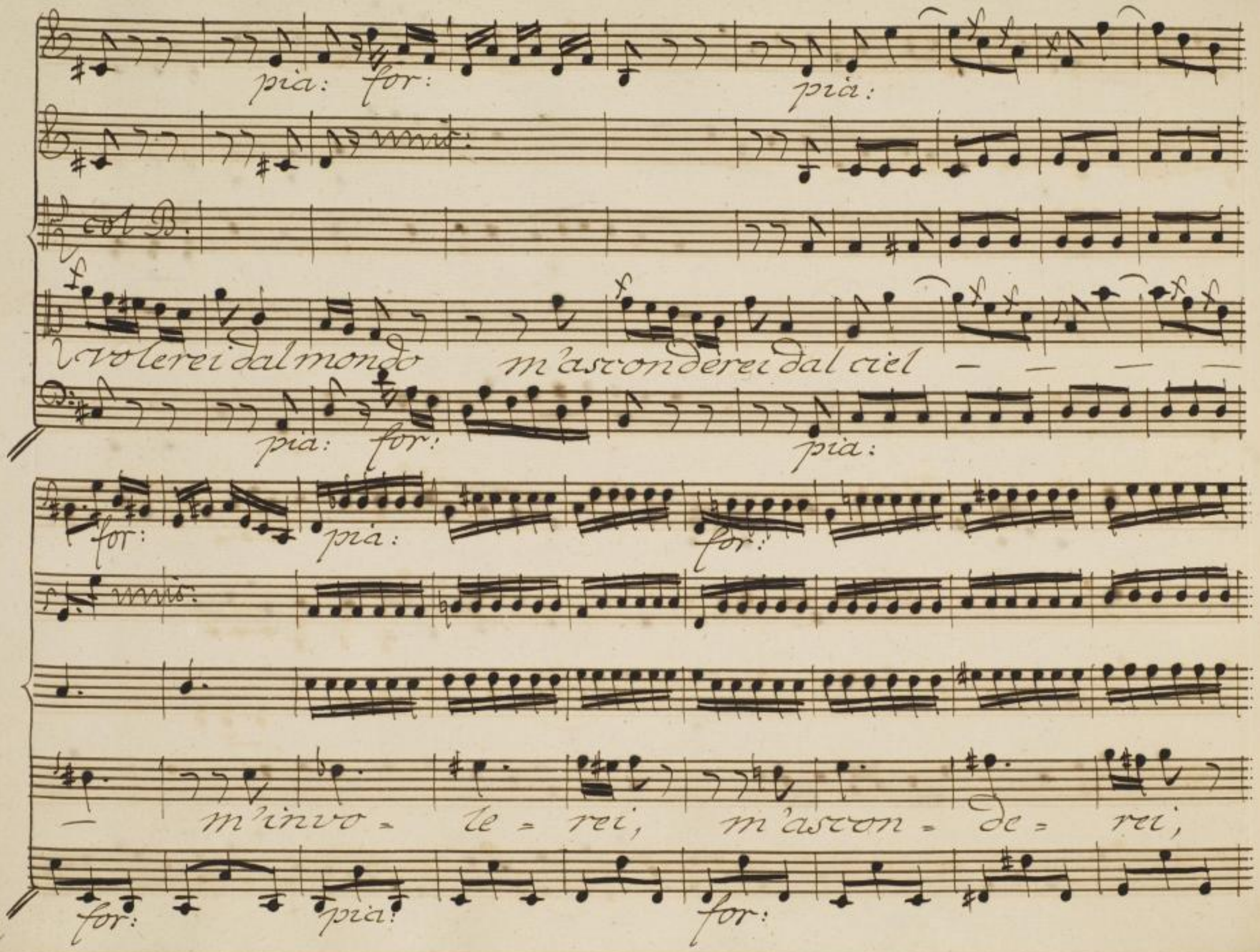

Sächsische Landesbibliothek –
Staats- und Universitätsbibliothek Dresden
http://digital.slub-dresden.de/ppn326597077/88

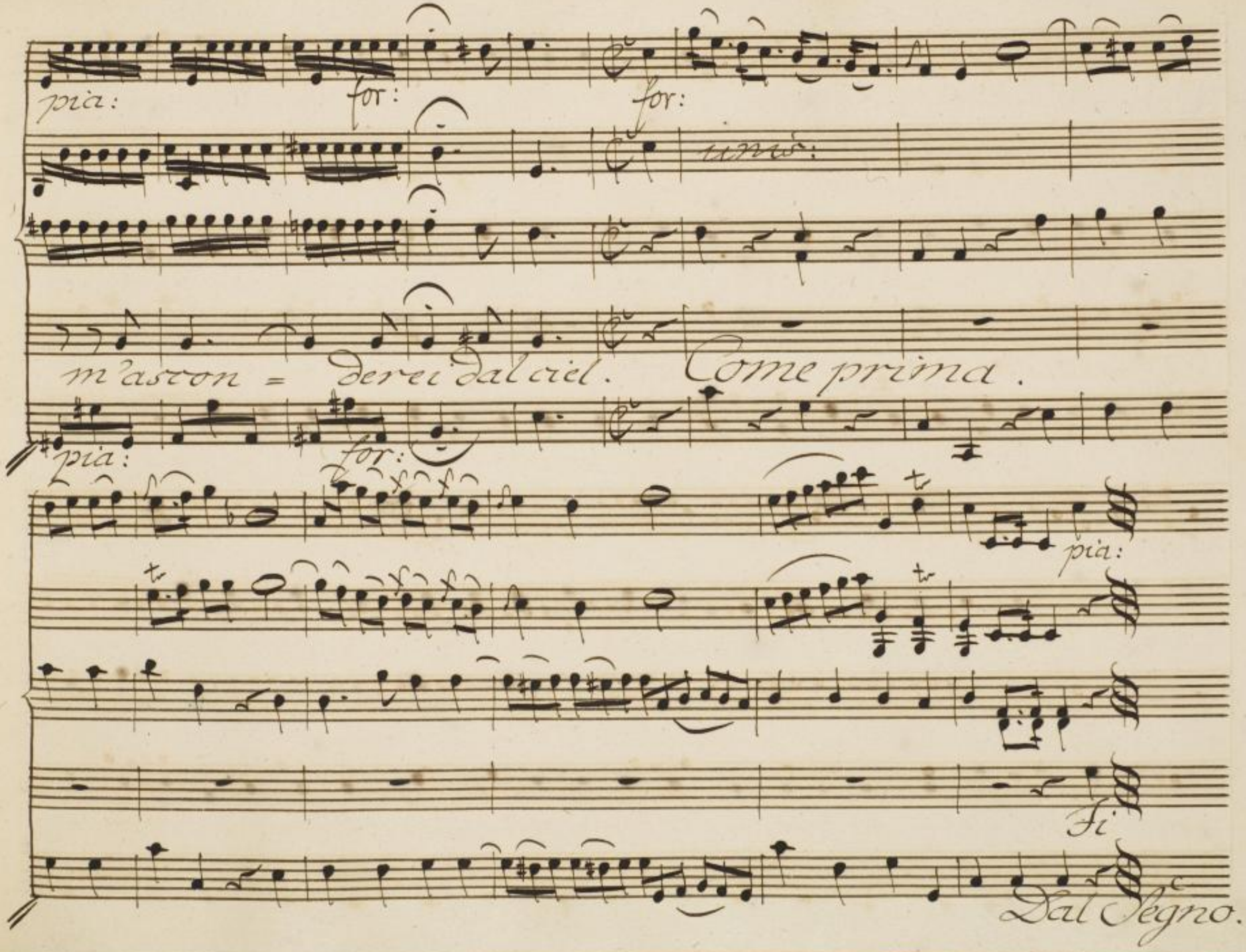

Sächsische Landesbibliothek –
Staats- und Universitätsbibliothek Dresden
http://digital.slub-dresden.de/ppn326597077/89

Scena VI.

Leango solo

Ecco il dì che fin'ora tanto sudor, tanti sospiri, e

tante cure mi costa. Il conservato Erede dell'impero Cinese

oggi farò palese: oggi al paterno vedovo trono il renderò. Mi

veggo al fin vicino al porto: e non mi resta scoglio più da temer.

gli autori indegni del ribelle attentato il tempo estinse, dissipò la mia

Sächsische Landesbibliothek – Staats- und Universitätsbibliothek Dresden
http://digital.slub-dresden.de/ppn326597077/90

cura: a me fedeli sono i duci dell'armi: avrò d'elette tartare

schiere al ceño mio fra poco lo straniero soccorso: è tempo, è

Andante.

unis.

tempo di compir la bell'opra. Ah voi superne

Sächsische Landesbibliothek – Staats- und Universitätsbibliothek Dresden
http://digital.slub-dresden.de/ppn326597077/91

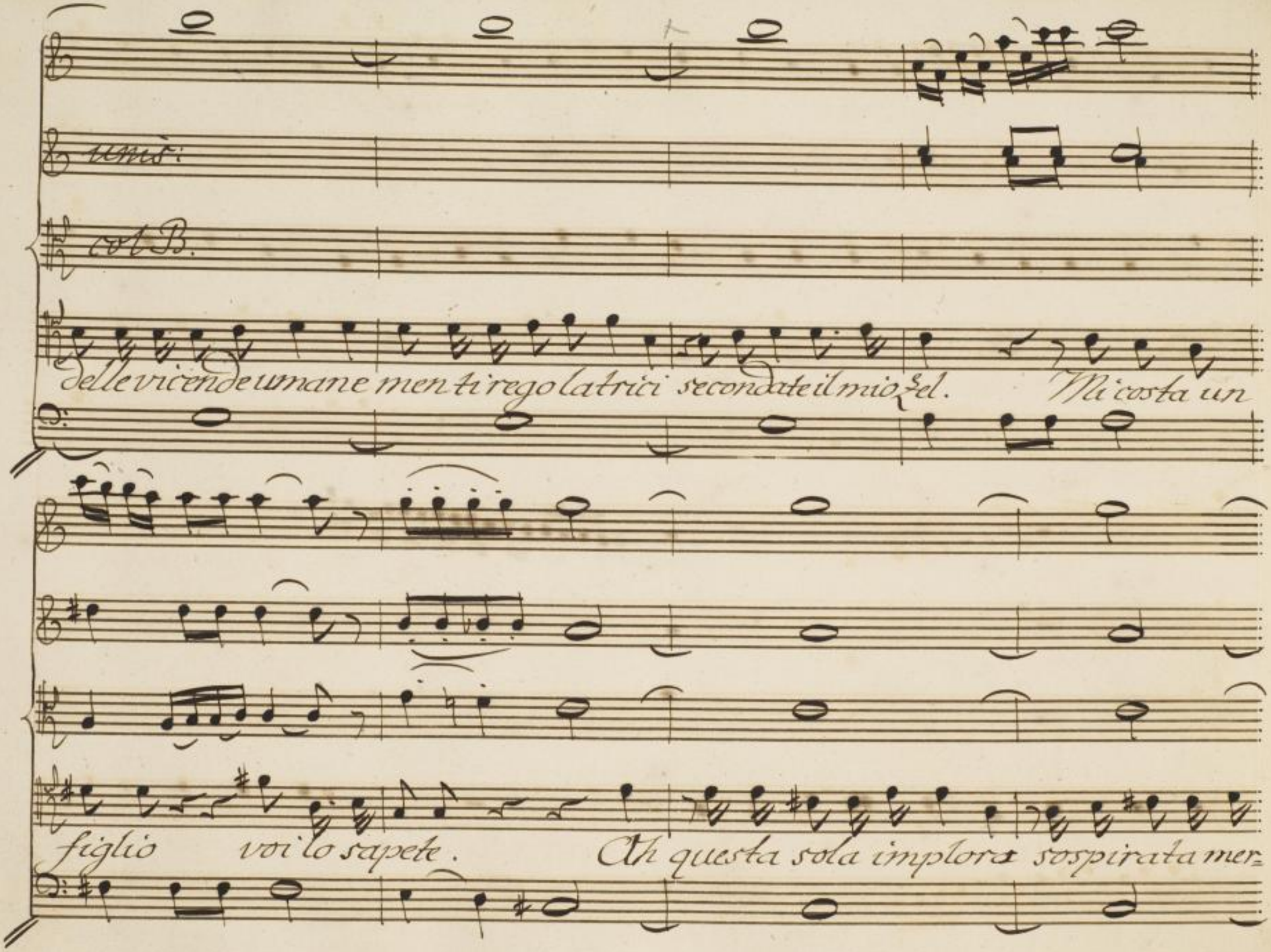

Sächsische Landesbibliothek – Staats- und Universitätsbibliothek Dresden
http://digital.slub-dresden.de/ppn326597077/92

Allegro.

ce di mia costanza: poi troncate i miei dì: vissi abbastanza.

Scena VII.

Leango, Siveno con Mandarini

unis.

col B.

Ma: qual tumulto... onde sì lieto! e

Sächsische Landesbibliothek – Staats- und Universitätsbibliothek Dresden
http://digital.slub-dresden.de/ppn326597077/93

Siv: Dove t'affretti o figlio. Lea: A' piedi tuoi. Che fai? Sorgi. Siv: E voi che chiedeste? Il nostro o Padre Monarca in te. Lea: figlio, ah che dia? Alfine... Siv: Sorgete: o non v'ascolto. Lea: Alfin corona

i tuoi meriti il ciel. Di tanti regni conservati per te, per te se-

Vlici, pieni de' tuoi trofei se fosti Padre, imperadore or sei.

Sächsische Landesbibliothek – Staats- und Universitätsbibliothek Dresden
http://digital.slub-dresden.de/ppn326597077/94

Lea: Siv:

Come! Vi duci, il Senato, i ministri del ciel gli ordini tutti ciedon si-

gnor l'assenso tuo. L'esige il publico desio: del vuoto soglio

lo dimanda il periglio: ed a nome d'ogn'un l'implora un figlio.

Lea:

(tu vorresti o fortuna di mia fè trionfar: nò: la mia fede al tuo non

cede insidioso dono: e a farla vacillar non basta un trono.)

Sächsische Landesbibliothek – Staats- und Universitätsbibliothek Dresden
http://digital.slub-dresden.de/ppn326597077/95

Siv: Lea:

Vtu pensi o Padre? Che stupisci? ah sai di che peso è un Dia-

dema: e quanto sia difficile dover darea' soggetti leggi, ed e-

sempi? inspirar loro insieme e rispetto, ed amore? a un tempo istesso

esser Giudice, e Padre, cittadino, e guerrier! sai d'un regnante quanti ne-

mici à la virtù. Sai come all'ozio gli agi, alla ferocia alletta la

Sächsische Landesbibliothek – Staats- und Universitätsbibliothek Dresden
http://digital.slub-dresden.de/ppn326597077/96

soma potestà! come sedur la lusinga, e la frode,

Siv:

che ogni fallo d'un Re trasforma in lode? Il so: tu mi spiegasti di

Lea: Siv:

questo mare immenso tutti i perigli. e dai stupor s'io penso. Quando e-

Lea:

sperto è il nocchiero... Andate amici, si raccolga il Senato,

ivi i miei grati sensi udirete. E tu frattanto al

Sächsische Landesbibliothek – Staats- und Universitätsbibliothek Dresden
http://digital.slub-dresden.de/ppn32659707/97

tempio sieguimi o figlio. Ivi il gran Nume adora, e faustoil

vielo a' miei disegni implora.

Vivace.

Sächsische Landesbibliothek – Staats- und Universitätsbibliothek Dresden
http://digital.slub-dresden.de/ppn326597077/98

Sächsische Landesbibliothek –
Staats- und Universitätsbibliothek Dresden
http://digital.slub-dresden.de/ppn326597077/99

pia:

mai:

Nel cammin di nostra vita senza i rai del ciel cortese,

pia:

pot: for: pia: for: pia:

cresc:

pf: p:

si smarrisce ogn'alma ardita, ogn'alma ardita, tre-

for: pia: for: pia:

Sächsische Landesbibliothek – Staats- und Universitätsbibliothek Dresden
http://digital.slub-dresden.de/ppn326597077/100

for:

ma il cor vacilla il piè — tre =

for:

poc: for: pia: assai. for:

col B.

ma il cor vacil = la il piè, vacilla il

poc: for: pia: for:

Sächsische Landesbibliothek – Staats- und Universitätsbibliothek Dresden
http://digital.slub-dresden.de/ppn326597077/101

fortisf:

mis:

mis:

piè.

fortisf:

pia:

poc: for:

pia:

mis:

Tel cammin — nel cammin di nostra

pia:

poc: for:

pia:

Sächsische Landesbibliothek – Staats- und Universitätsbibliothek Dresden
http://digital.slub-dresden.de/ppn326597077/102

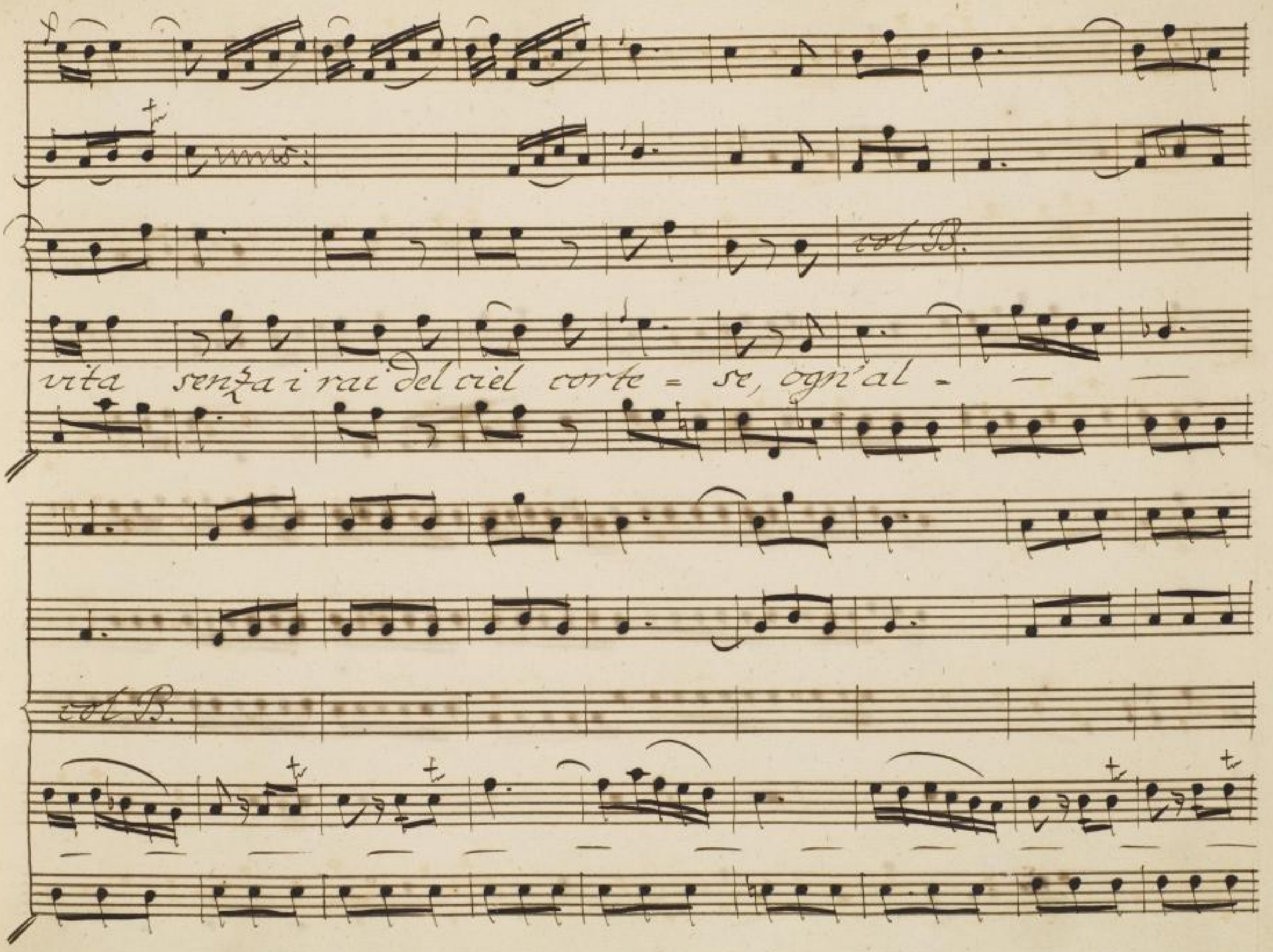

Sächsische Landesbibliothek –
Staats- und Universitätsbibliothek Dresden
http://digital.slub-dresden.de/ppn326597077/103

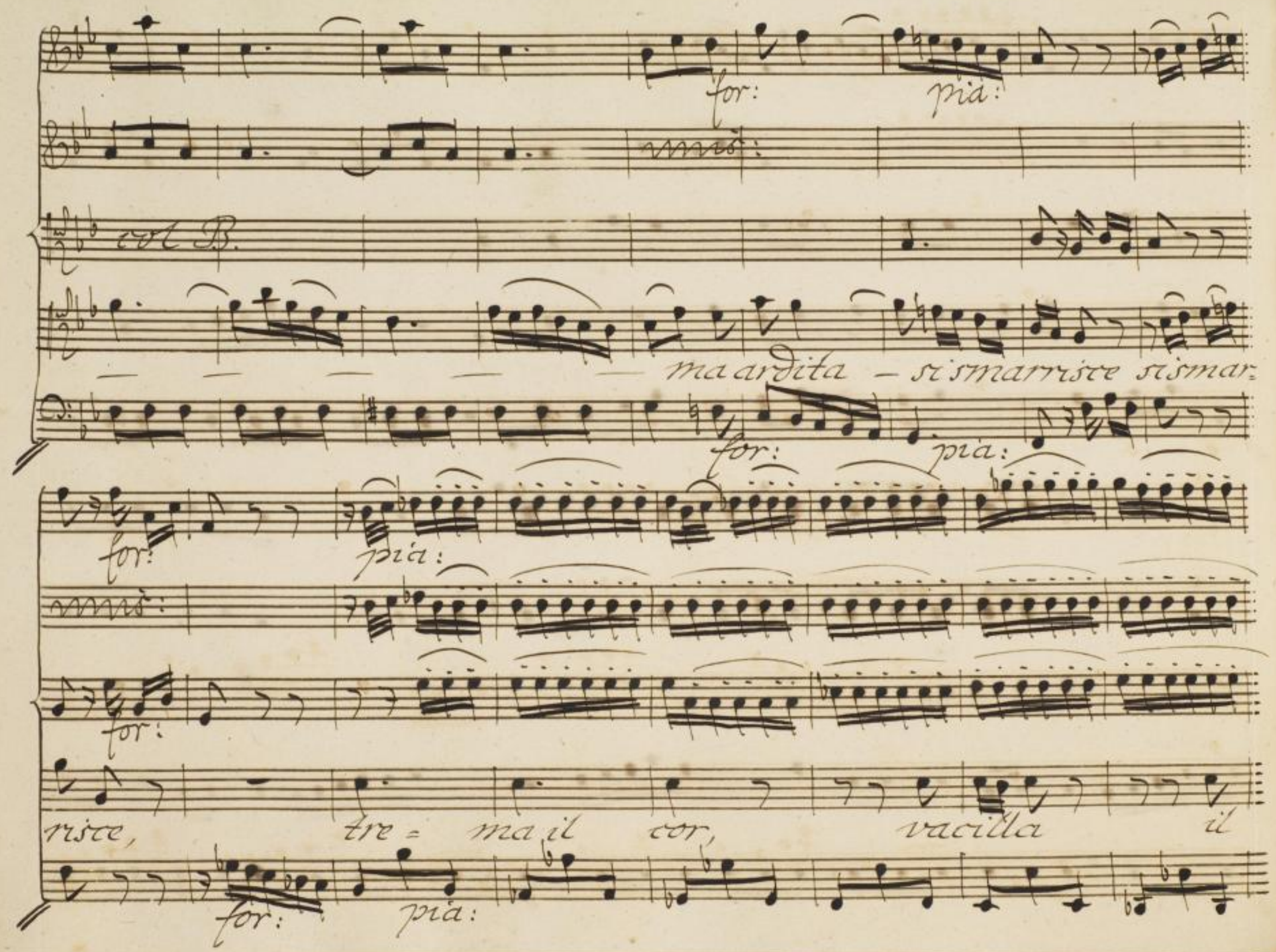

Sächsische Landesbibliothek –
Staats- und Universitätsbibliothek Dresden
http://digital.slub-dresden.de/ppn326597077/104

for: poc: for: pia:

col B.

piè - tre = ma il cor, vacil = la il piè, va=

for: pf: pia:

for: fortiss:

unis:

cil = la il piè.

for: fortiss:

Sächsische Landesbibliothek –
Staats- und Universitätsbibliothek Dresden
http://digital.slub-dresden.de/ppn326597077/105

pia:

A com=

pia:

pir le belle imprese l'arte giova il senno à par= te,

Sächsische Landesbibliothek – Staats- und Universitätsbibliothek Dresden
http://digital.slub-dresden.de/ppn326597077/106

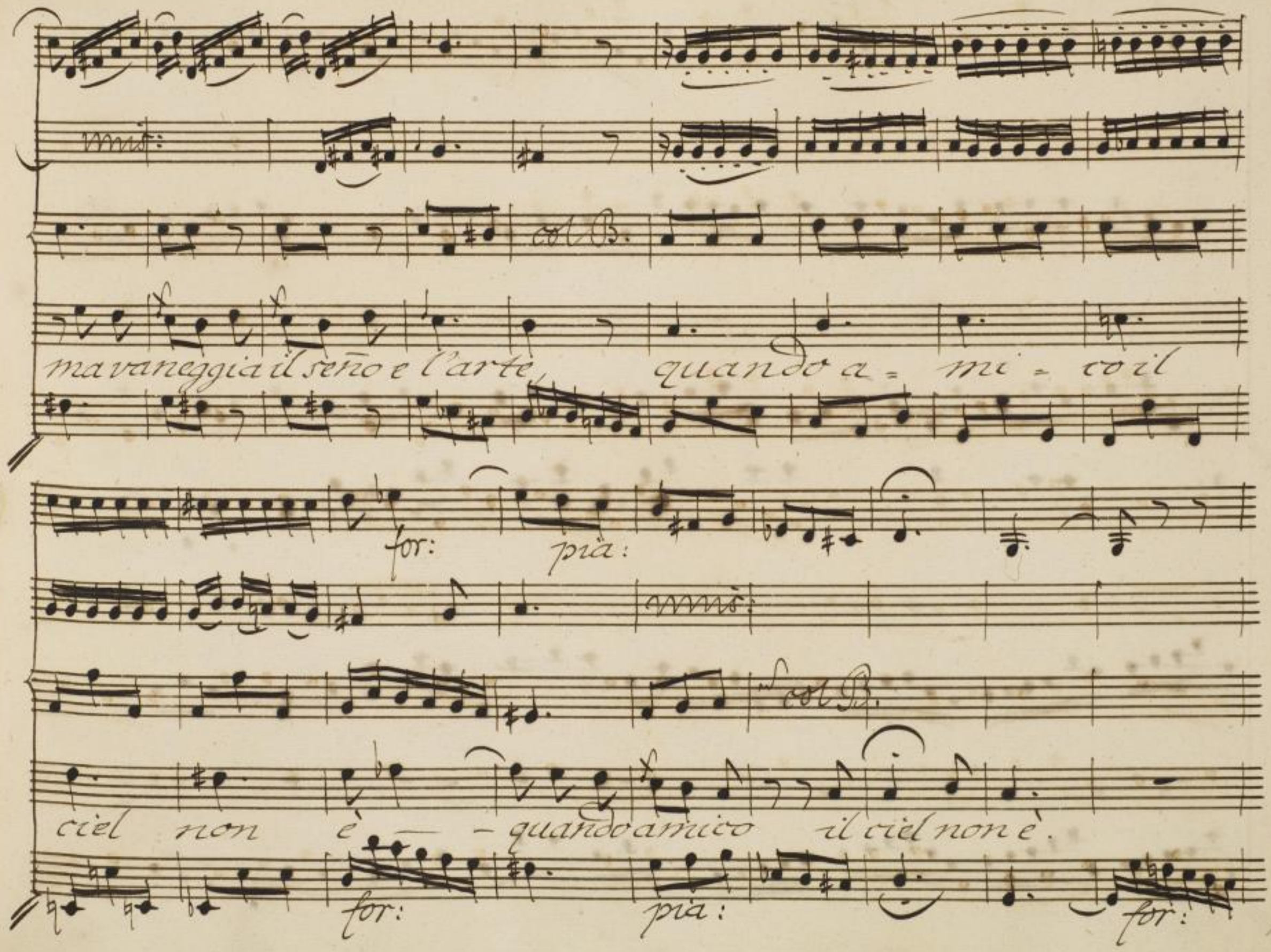

Sächsische Landesbibliothek –
Staats- und Universitätsbibliothek Dresden
http://digital.slub-dresden.de/ppn326597077/107

for:

Dal Segno

Sächsische Landesbibliothek – Staats- und Universitätsbibliothek Dresden
http://digital.slub-dresden.de/ppn326597077/108

Scena VIII.

Siveno, e Lisinga.

Lis: Siveno, ascolta. Siv: Ah mia speranza! Lis: E' vero, che il Padre tuo? Siv: A tutto è ver. Lis: L'erede dunque or tu sei di questo trono. Siv: Addio. Di te degno a momenti cara ritornerò. Lis: Senti, ma donde cosi strane vicende... Siv: sappi... ah non posso: il Genitor m'attende.

Sächsische Landesbibliothek – Staats- und Universitätsbibliothek Dresden
http://digital.slub-dresden.de/ppn326597077/109

Scena IX.

Lisinga Sola.

E non sogno? ed è vero? si, del Cinese impero

ecco il mio ben diventa erede. E' chiaro l'arcano ch'io te-

mea sponde felici dove appresi ad amar dunque io non

ten: ten:

deggio abbandonarvi più? dunque o Siveno sempre teco io vivrò?

dunque... ah con tanto... impeto... affetti miei... al

Sächsische Landesbibliothek – Staats- und Universitätsbibliothek Dresden
http://digital.slub-dresden.de/ppn326597077/110

cor non vi affolate . . . io . . . ne morrei .

col

Oboi.

Corni.

col B.

Allegro assai.

Sächsische Landesbibliothek –
Staats- und Universitätsbibliothek Dresden
http://digital.slub-dresden.de/ppn326597077/111

pia:

for:

pia:

for:

pia:

for:

pia:

for:

Sächsische Landesbibliothek –
Staats- und Universitätsbibliothek Dresden
http://digital.slub-dresden.de/ppn326597077/112

Sächsische Landesbibliothek –
Staats- und Universitätsbibliothek Dresden
http://digital.slub-dresden.de/ppn326597077/113

contano

pia:

Agi = tata, per troppo contento

pia:

Sächsische Landesbibliothek –
Staats- und Universitätsbibliothek Dresden
http://digital.slub-dresden.de/ppn326597077/114

gelo... avrampo... confonder.. mi sento frai delirj d'un dolce pen.

Sächsische Landesbibliothek –
Staats- und Universitätsbibliothek Dresden
http://digital.slub-dresden.de/ppn326597077/115

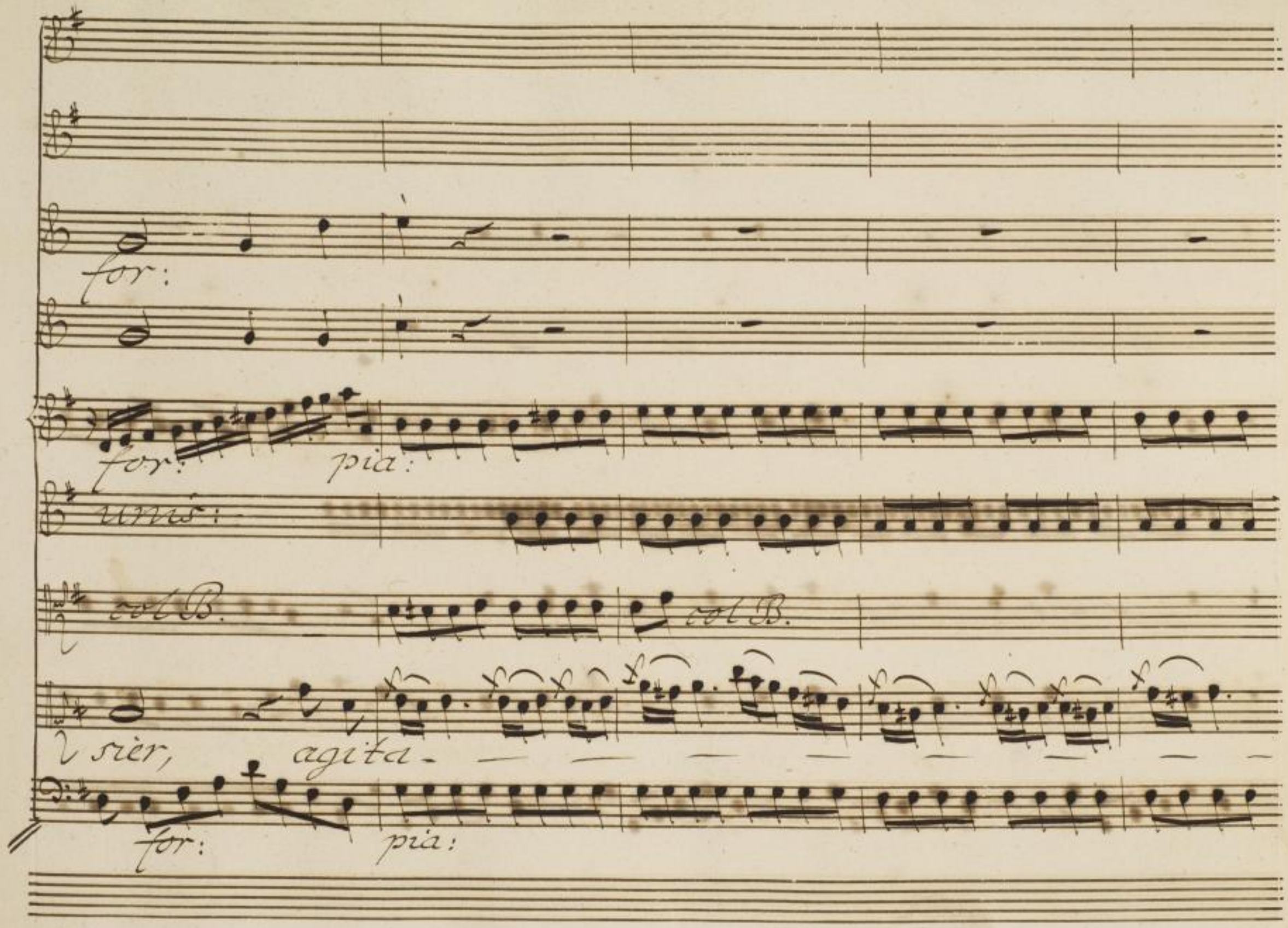

Sächsische Landesbibliothek –
Staats- und Universitätsbibliothek Dresden
http://digital.slub-dresden.de/ppn326597077/116

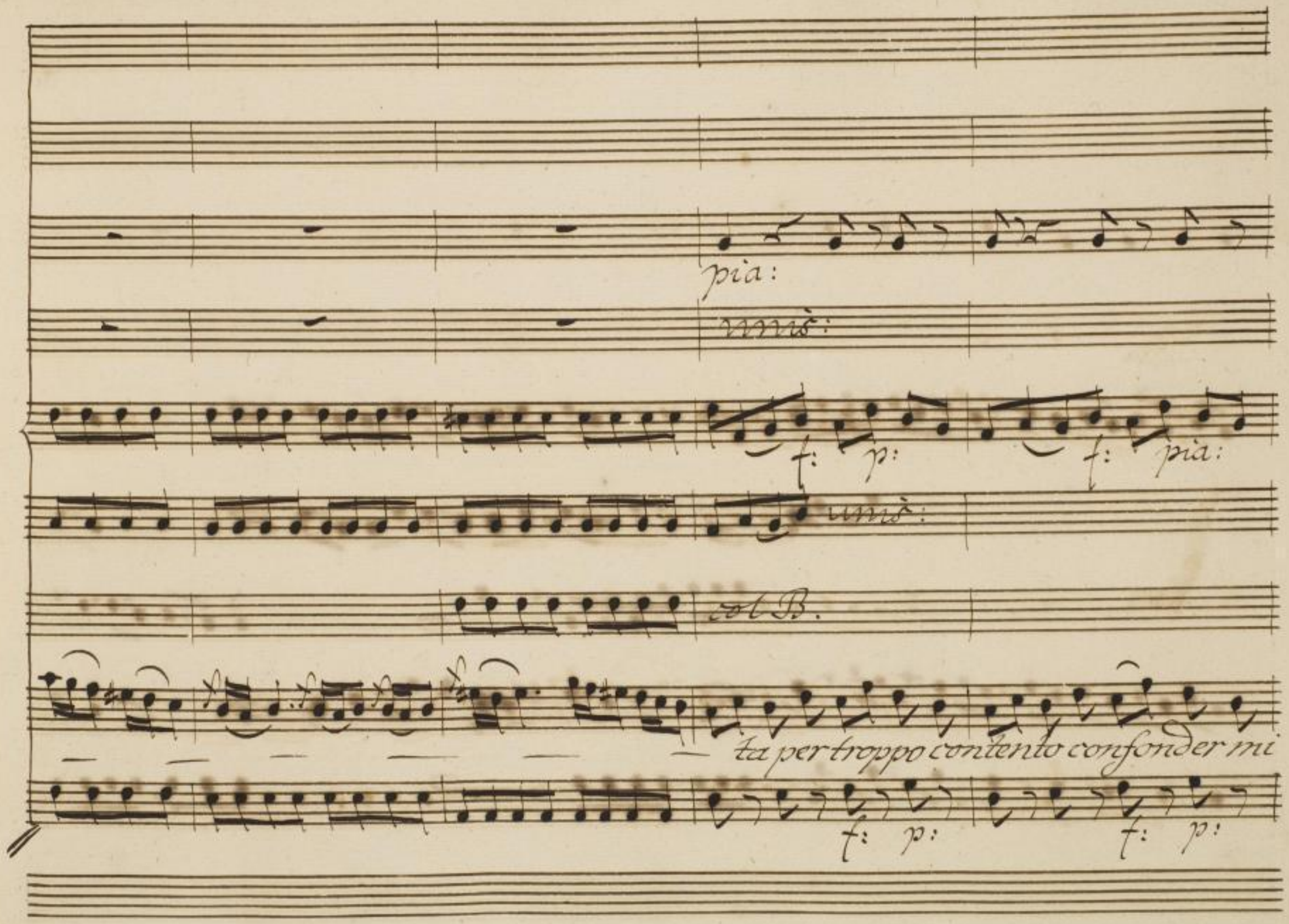

Sächsische Landesbibliothek –
Staats- und Universitätsbibliothek Dresden
http://digital.slub-dresden.de/ppn326597077/117

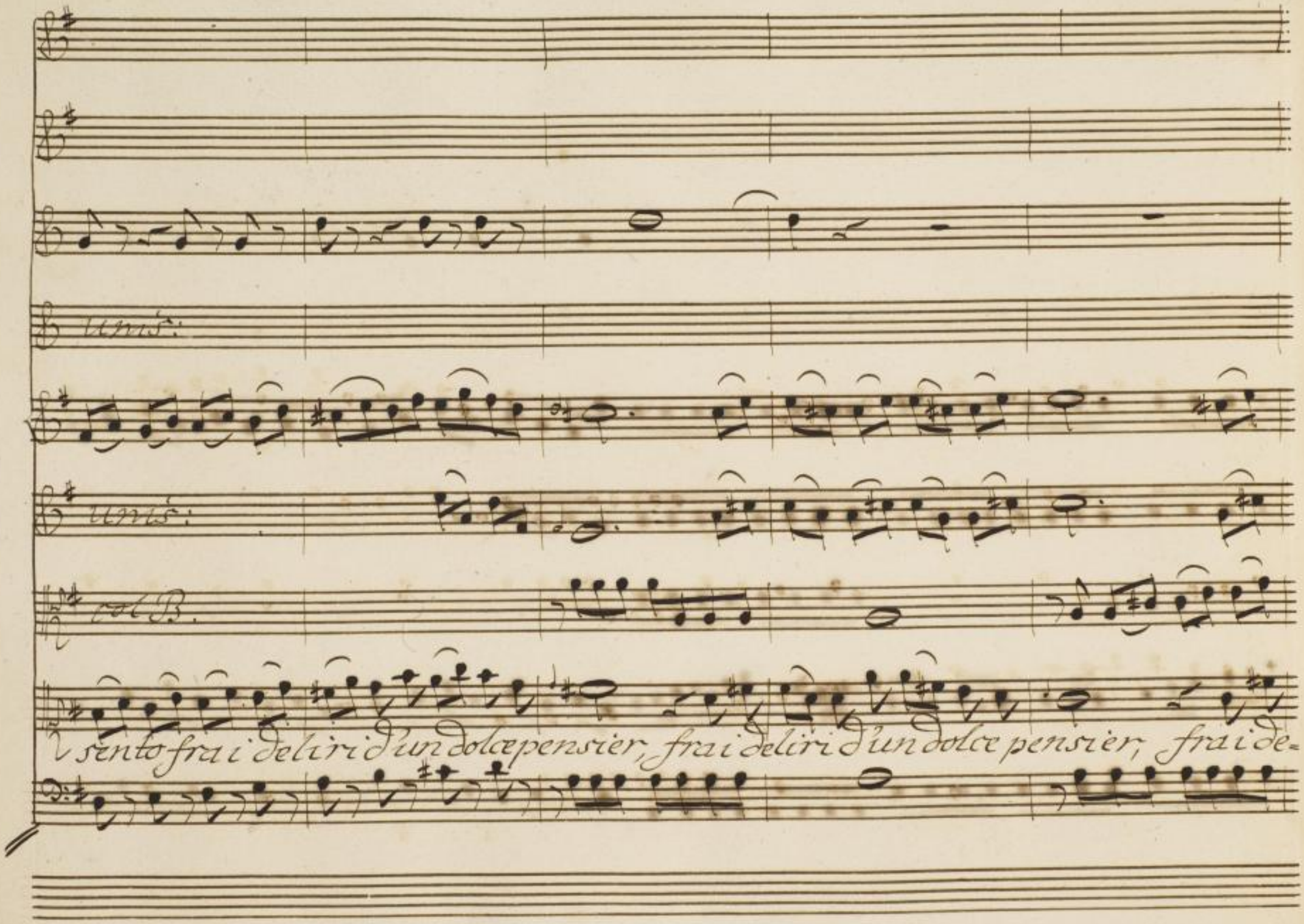

Sächsische Landesbibliothek –
Staats- und Universitätsbibliothek Dresden
http://digital.slub-dresden.de/ppn326597077/118

p: f:

for: pia: for:

liri d'un dolce piacer, fra i deliri d'un dolce piacer.

for: pia: for:

Sächsische Landesbibliothek – Staats- und Universitätsbibliothek Dresden
http://digital.slub-dresden.de/ppn326597077/119

pia:

mis:

Agita

pia:

Sächsische Landesbibliothek –
Staats- und Universitätsbibliothek Dresden
http://digital.slub-dresden.de/ppn326597077/120

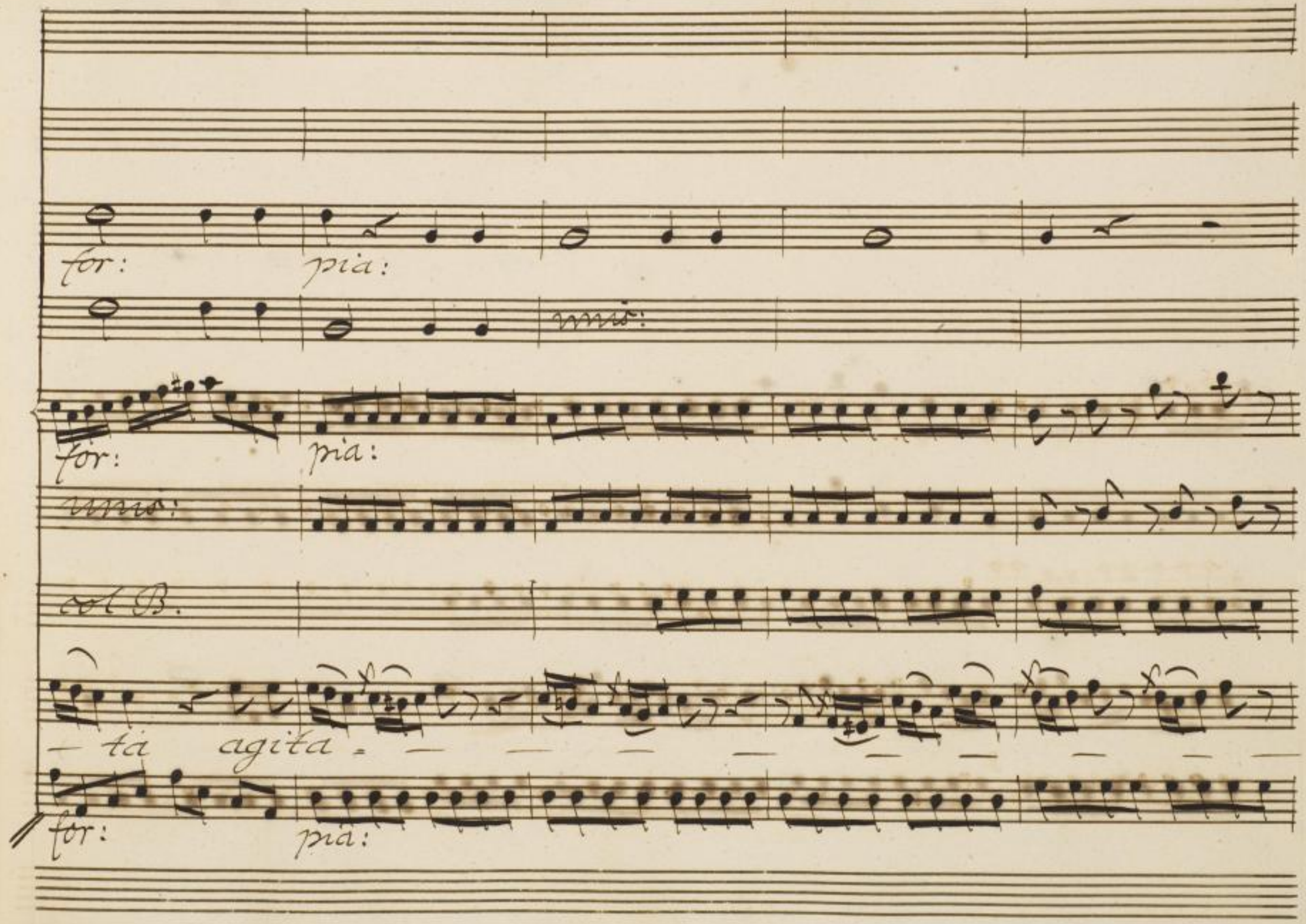

Sächsische Landesbibliothek –
Staats- und Universitätsbibliothek Dresden
http://digital.slub-dresden.de/ppn326597077/121

Sächsische Landesbibliothek –
Staats- und Universitätsbibliothek Dresden
http://digital.slub-dresden.de/ppn326597077/122

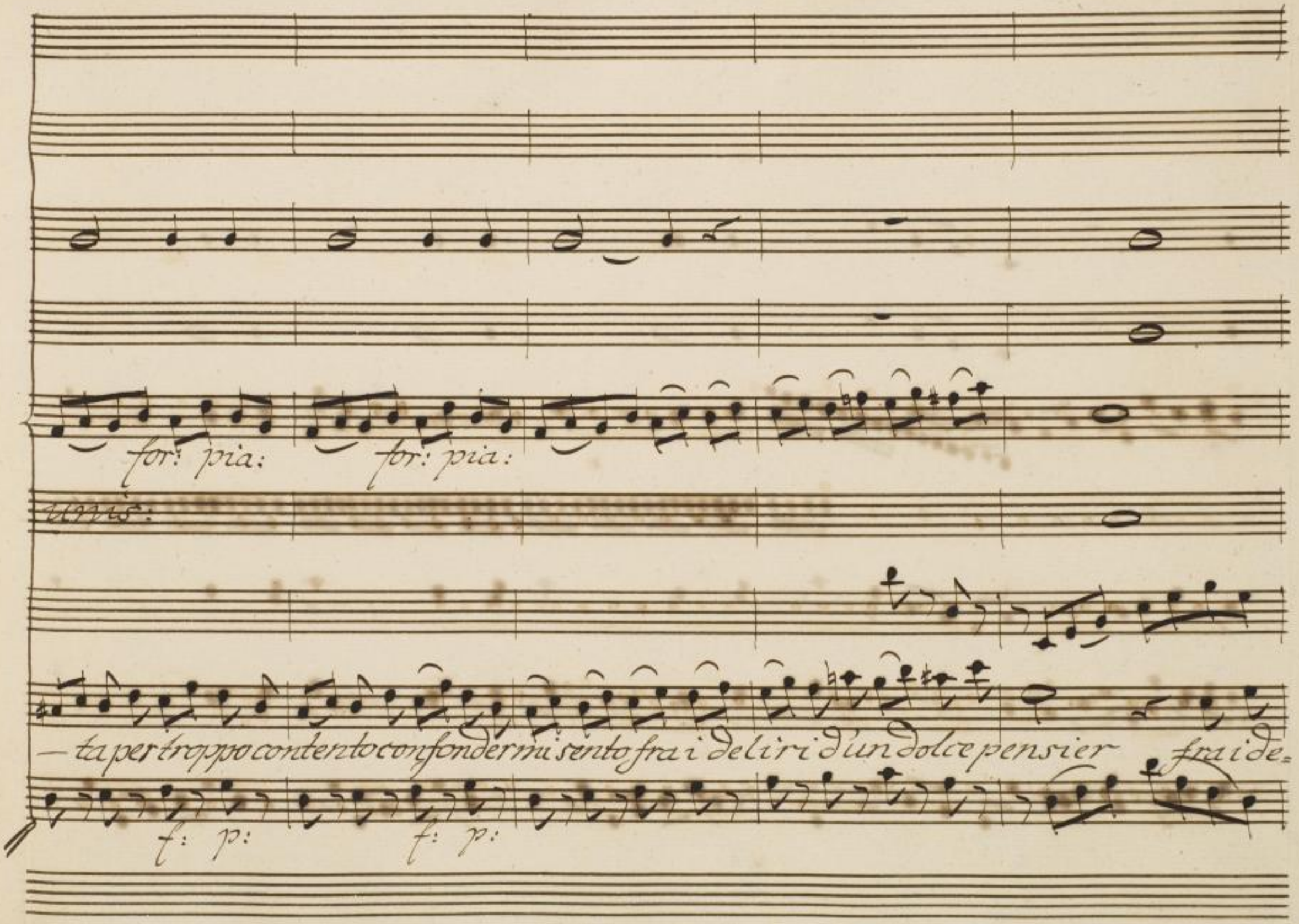

Sächsische Landesbibliothek –
Staats- und Universitätsbibliothek Dresden
http://digital.slub-dresden.de/ppn326597077/123

for: pia:

for: pia:

for: pia:

Viri dun dolce pensier, gelo... avvampo... confonder. - mi

for: pia:

Sächsische Landesbibliothek – Staats- und Universitätsbibliothek Dresden
http://digital.slub-dresden.de/ppn326597077/124

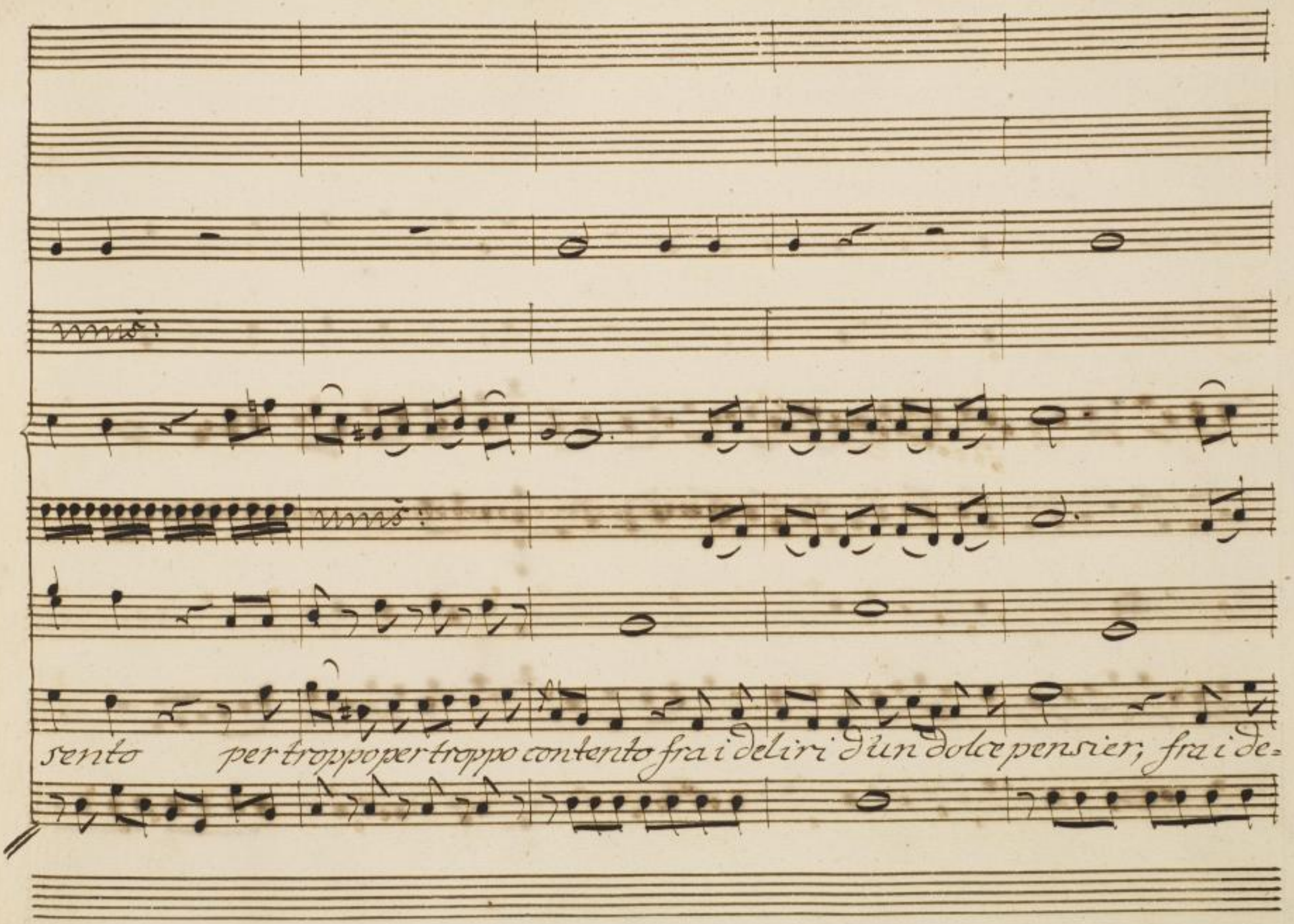

Sächsische Landesbibliothek –
Staats- und Universitätsbibliothek Dresden
http://digital.slub-dresden.de/ppn326597077/125

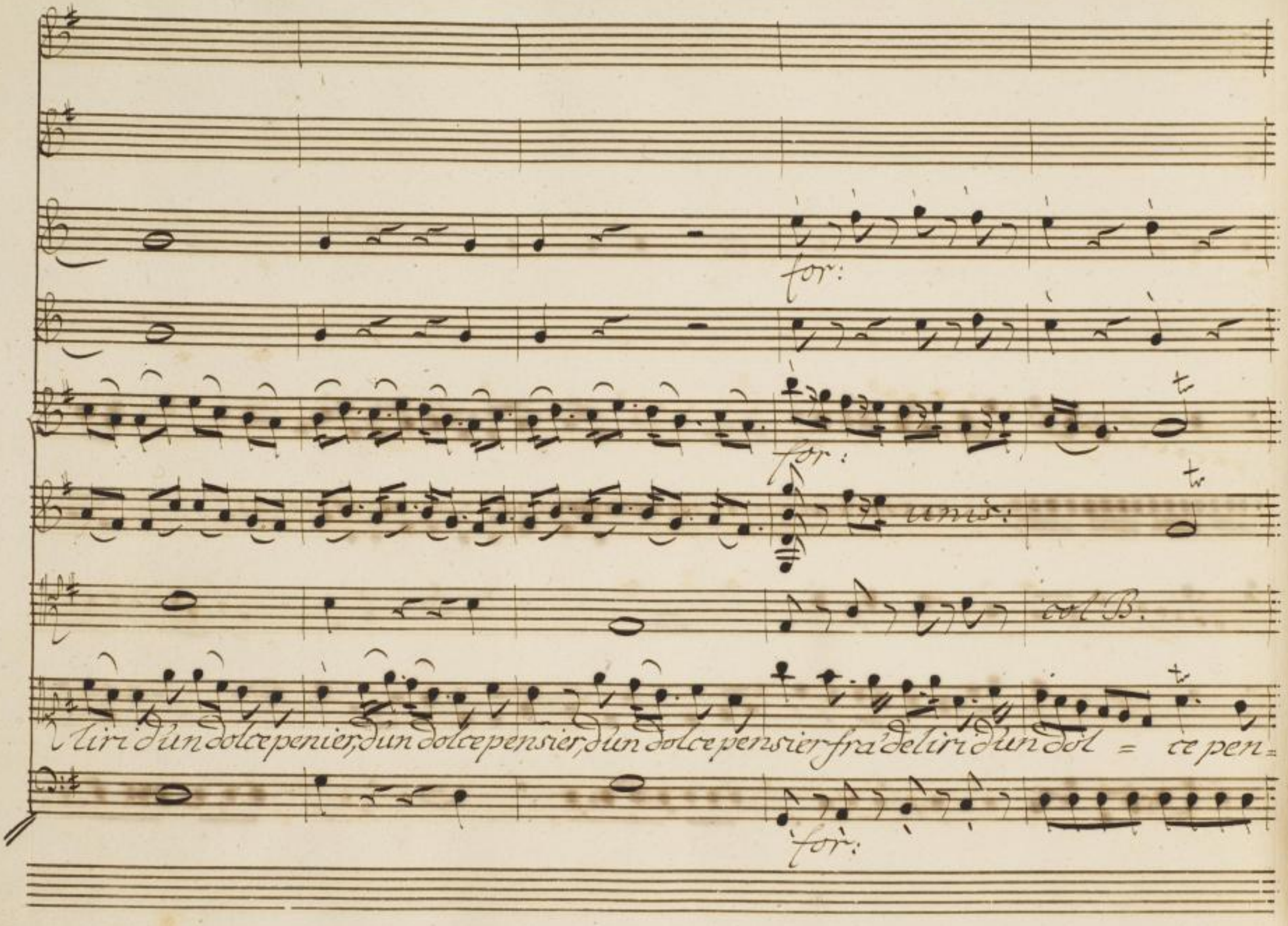

Sächsische Landesbibliothek –
Staats- und Universitätsbibliothek Dresden
http://digital.slub-dresden.de/ppn326597077/126

ff:

unis:

fortiss:

unis:

sier.

fortiss:

Sächsische Landesbibliothek –
Staats- und Universitätsbibliothek Dresden
http://digital.slub-dresden.de/ppn326597077/127

Sächsische Landesbibliothek –
Staats- und Universitätsbibliothek Dresden
http://digital.slub-dresden.de/ppn326597077/128

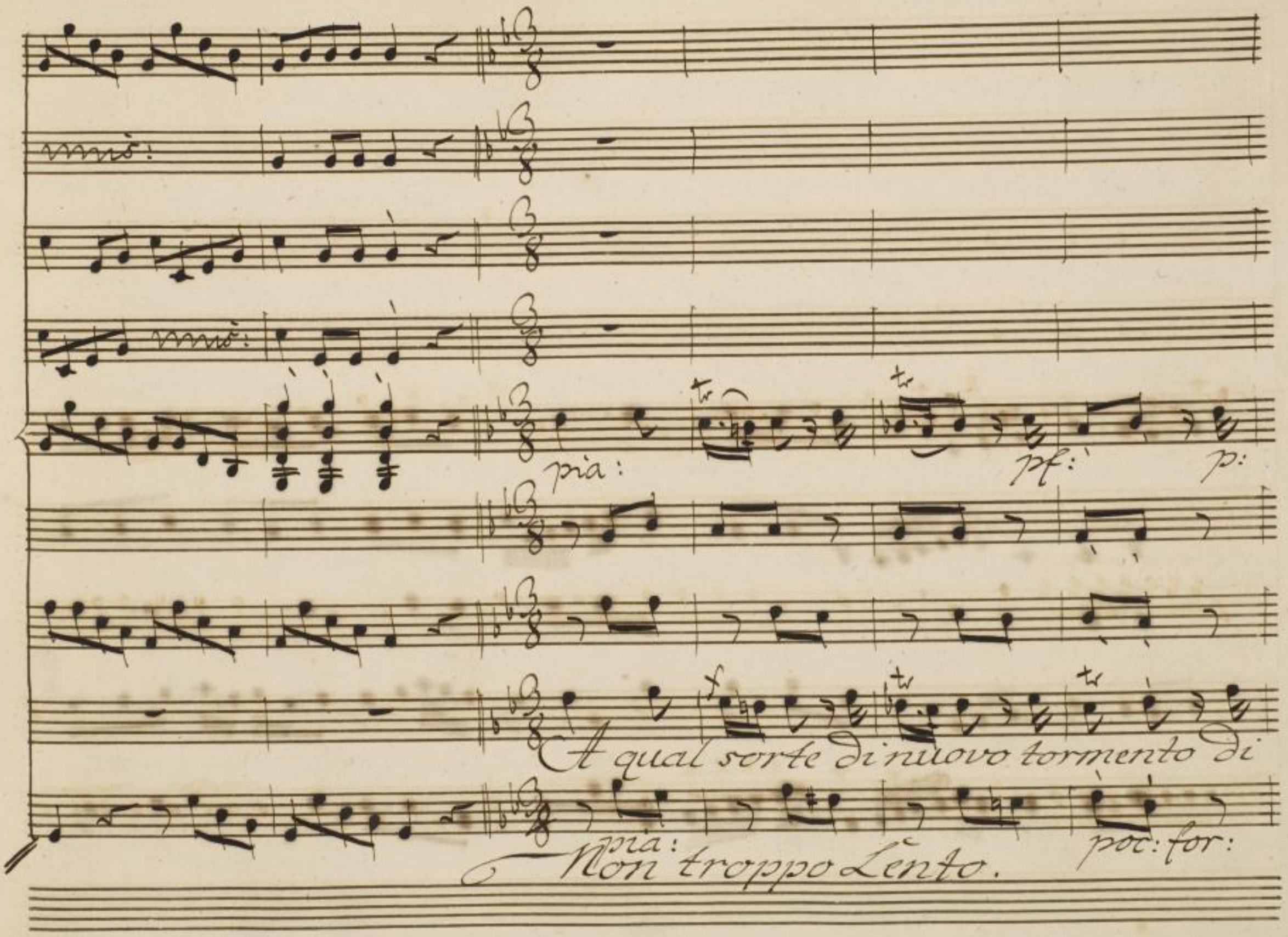

Sächsische Landesbibliothek –
Staats- und Universitätsbibliothek Dresden
http://digital.slub-dresden.de/ppn326597077/129

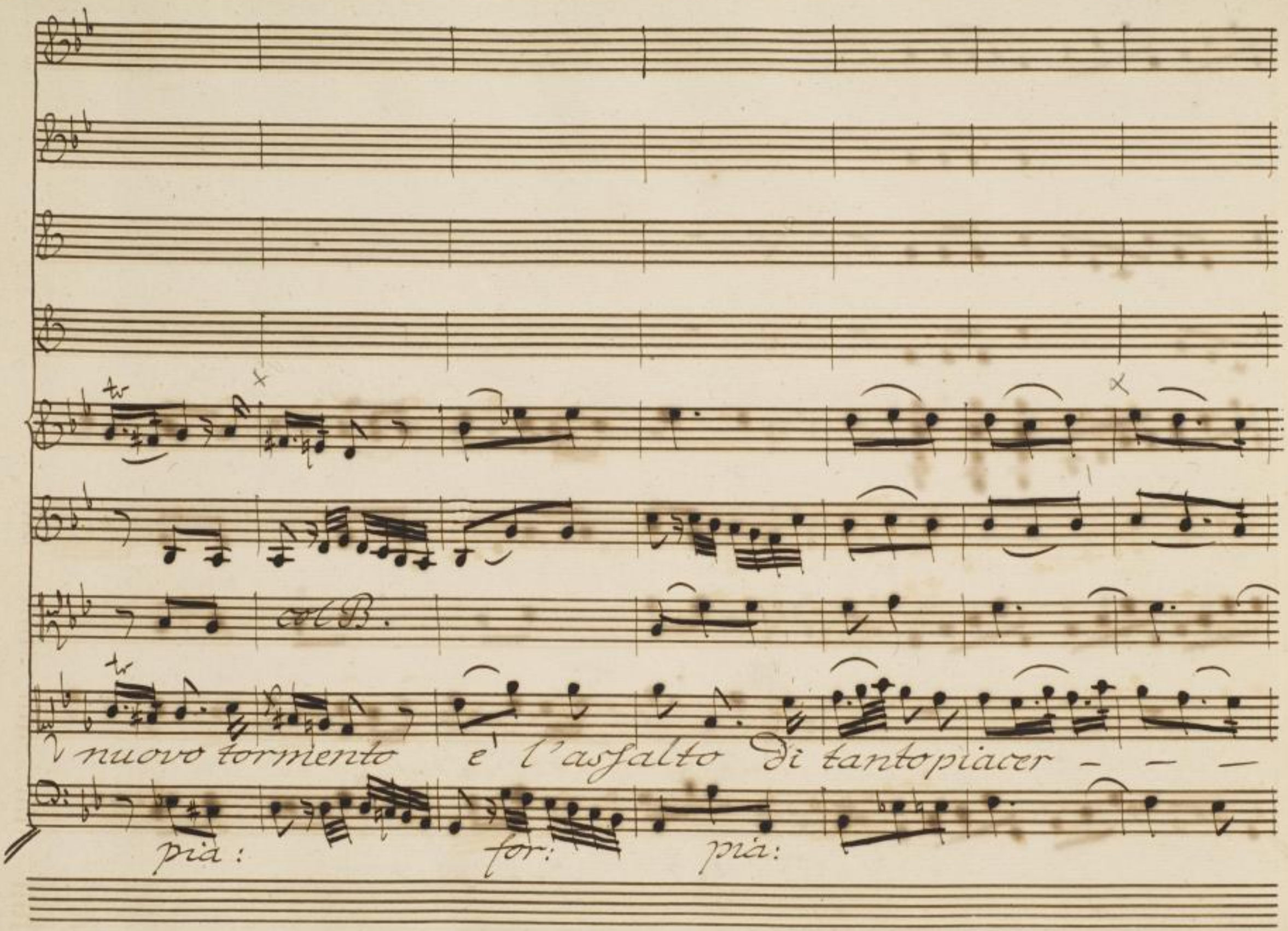

Sächsische Landesbibliothek –
Staats- und Universitätsbibliothek Dresden
http://digital.slub-dresden.de/ppn326597077/130

– di tanto piacer, ah qual sorte di nuovo tormento,

for: pia:

Sächsische Landesbibliothek – Staats- und Universitätsbibliothek Dresden
http://digital.slub-dresden.de/ppn326597077/131

for:

for:

col B.

col B.

V è l'asfalto di tanto piacer.

for:

Come prima.

Sächsische Landesbibliothek –
Staats- und Universitätsbibliothek Dresden
http://digital.slub-dresden.de/ppn326597077/132

tasto

Sächsische Landesbibliothek –
Staats- und Universitätsbibliothek Dresden
http://digital.slub-dresden.de/ppn326597077/133

Dal Segno.

Fine dell'Alto Primo.

Sächsische Landesbibliothek –
Staats- und Universitätsbibliothek Dresden
http://digital.slub-dresden.de/ppn326597077/134

Sächsische Landesbibliothek –
Staats- und Universitätsbibliothek Dresden
http://digital.slub-dresden.de/ppn326597077/135

Sächsische Landesbibliothek –
Staats- und Universitätsbibliothek Dresden
http://digital.slub-dresden.de/ppn326597077/136

Mus. 2477
F 173

Sächsische Landesbibliothek –
Staats- und Universitätsbibliothek Dresden
http://digital.slub-dresden.de/ppn326597077/137

Sächsische Landesbibliothek –
Staats- und Universitätsbibliothek Dresden
http://digital.slub-dresden.de/ppn326597077/138

Sächsische Landesbibliothek –
Staats- und Universitätsbibliothek Dresden
http://digital.slub-dresden.de/ppn326597077/139

Sächsische Landesbibliothek –
Staats- und Universitätsbibliothek Dresden
http://digital.slub-dresden.de/ppn326597077/140