# Cantate

## Am zweiten Sonntage nach Trinitatis.

## „Geist und Seele wird verwirret."

## No. 35.

# Dominica 12 post Trinitatis.

## „Geist und Seele wird verwirret."

## PRIMA PARTE.

SINFONIA.

Oboe I.

Oboe II.

Taille.

Violino I.

Violino II.

Viola.

Organo obligato.

Continuo.

(piano)

piano

piano

piano

piano

piano

(forte)

piano

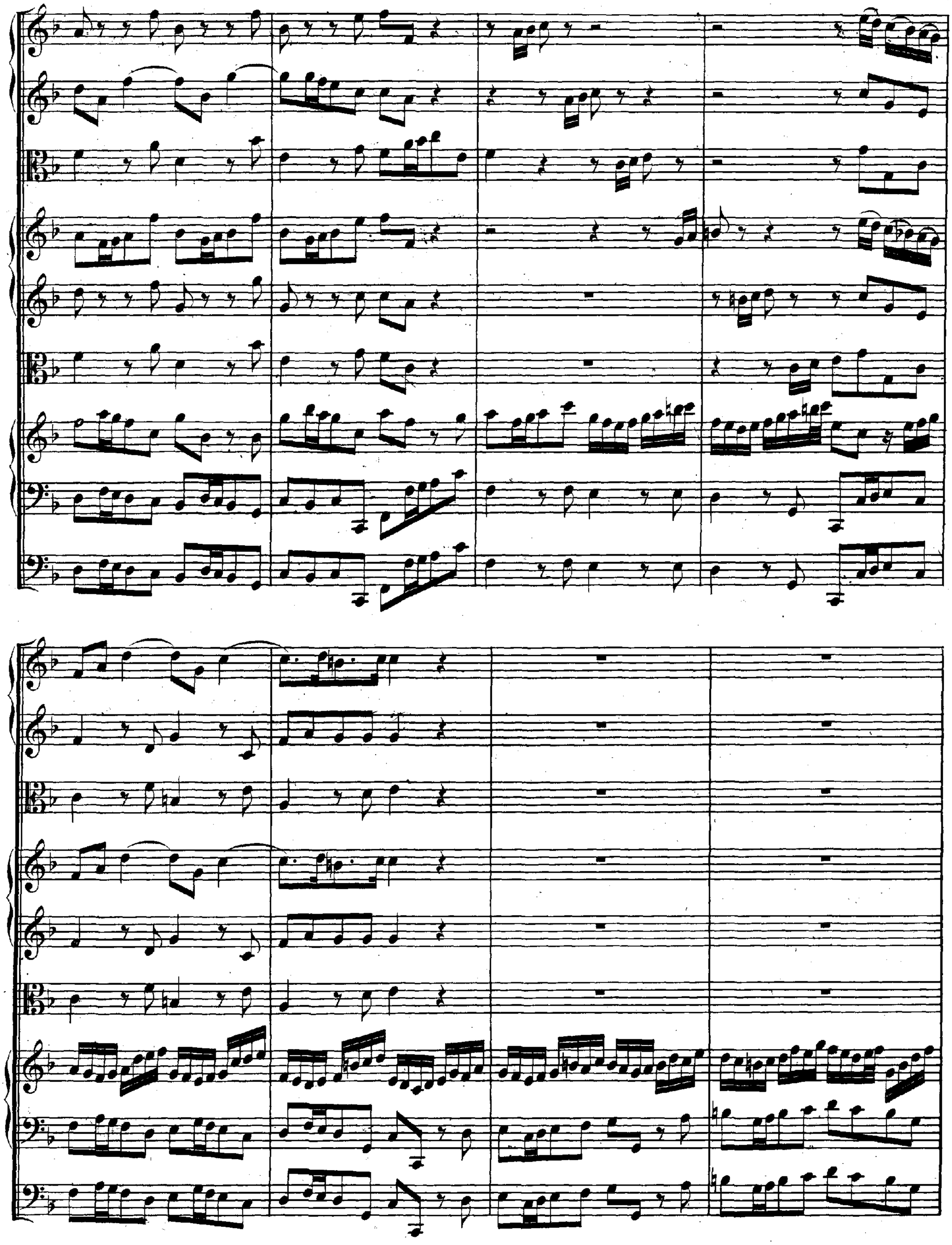

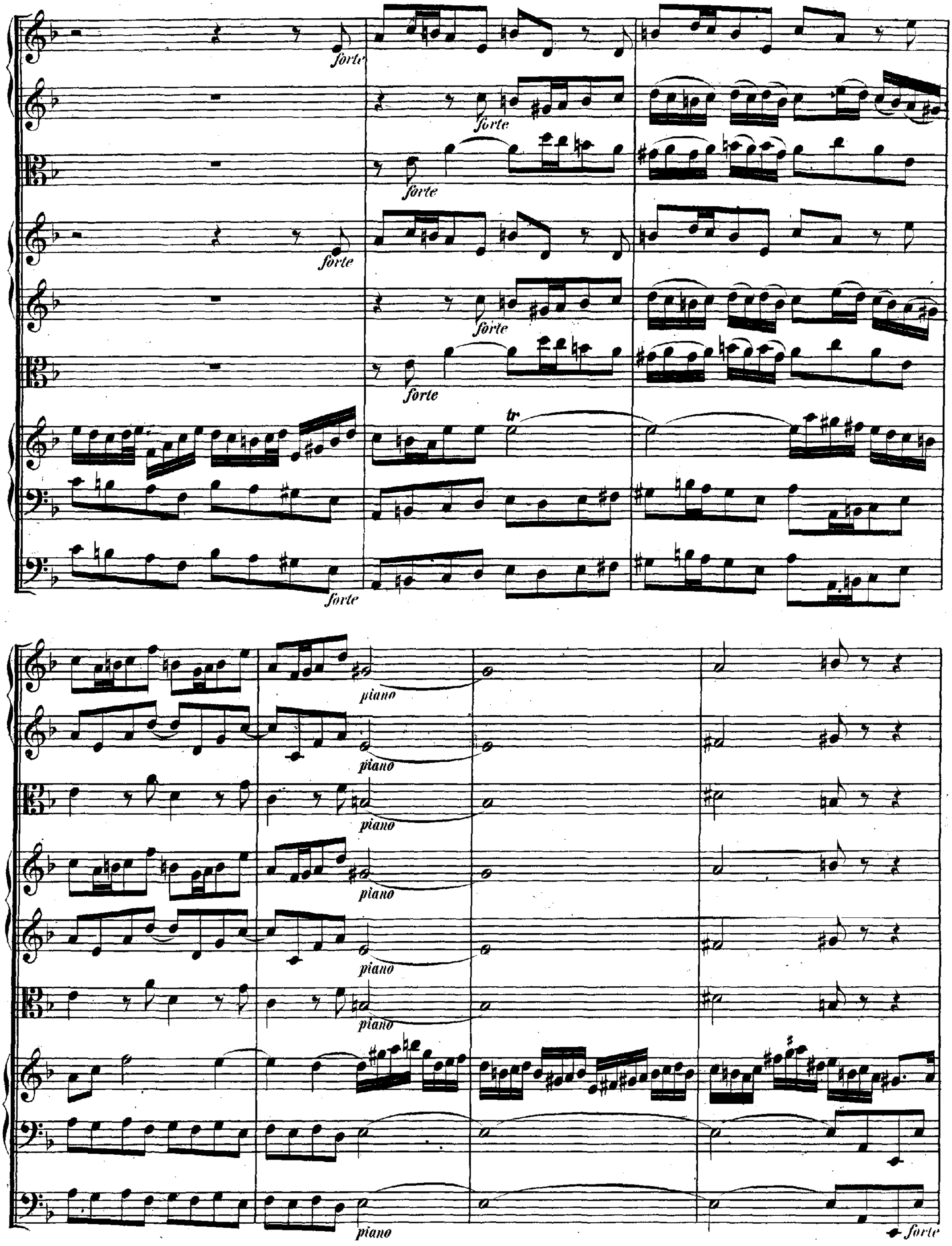
forte
forte
forte
forte
forte
forte
tr
piano
piano
piano
piano
piano
piano
forte

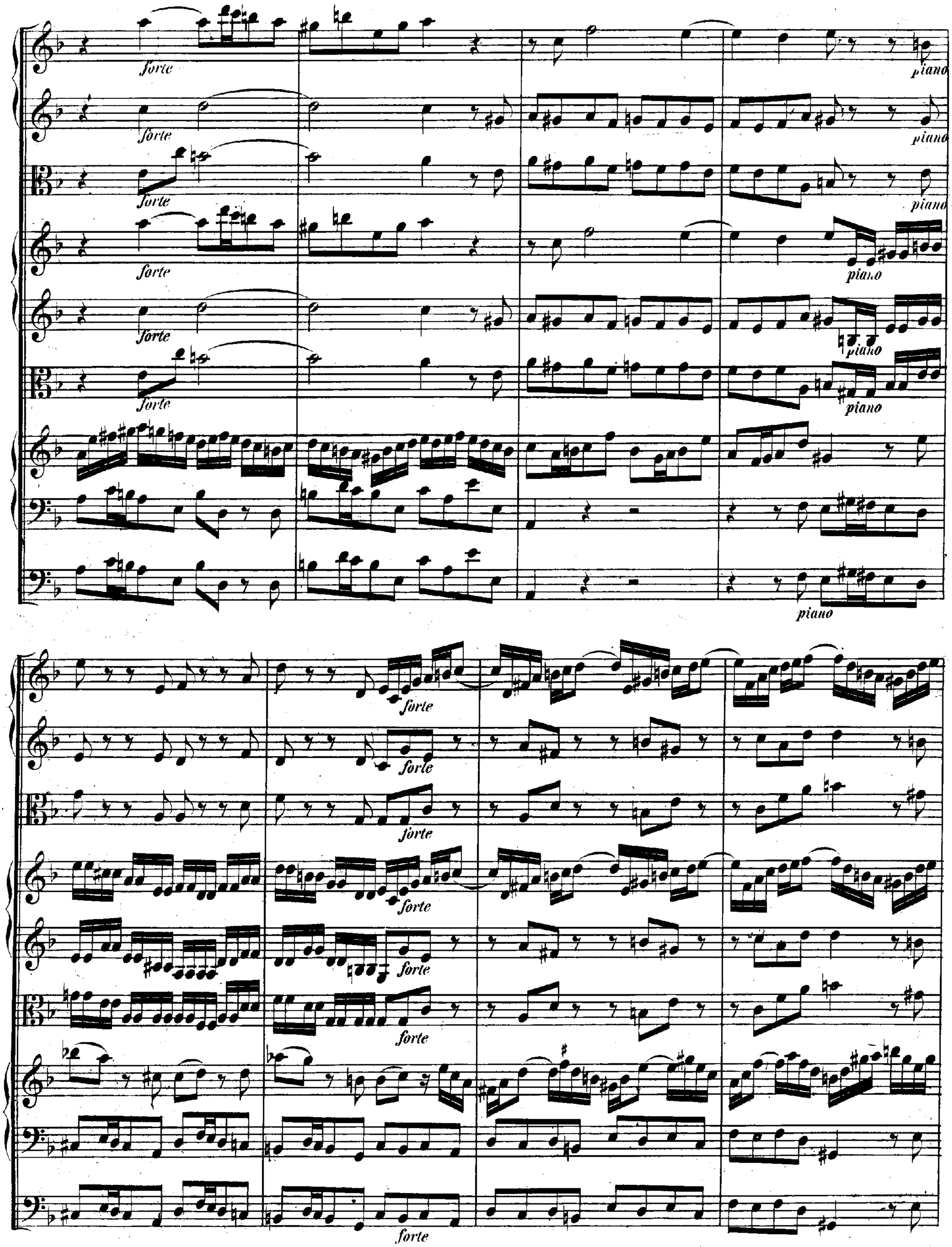
forte
piano
forte
piano
forte
piano
forte
piano
forte
piano
forte
piano
forte
forte
forte
forte
forte
forte

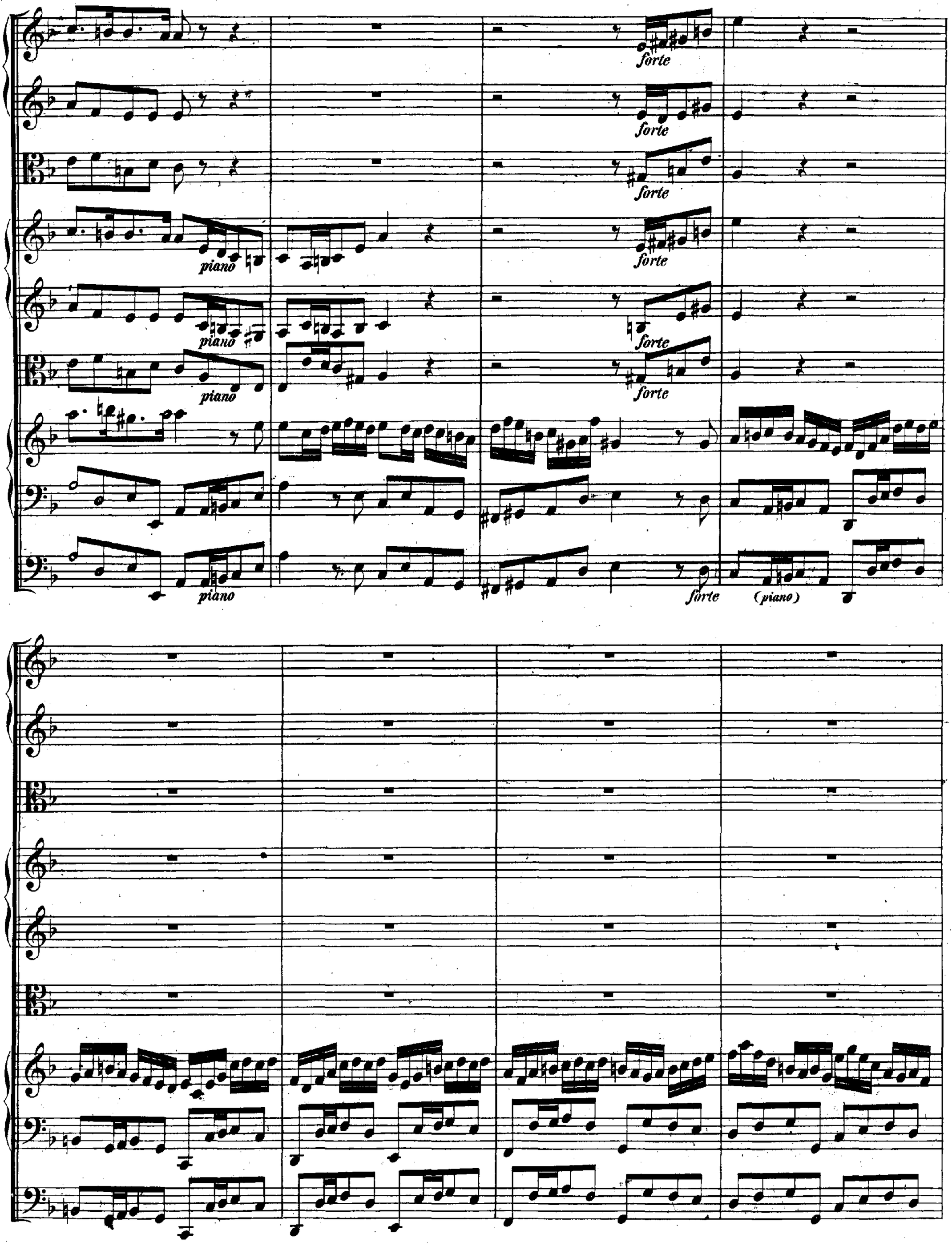
forte
piano
forte
forte
piano
forte
piano
forte
piano
forte
(piano)

piano

piano

piano

forte

forte

forte

forte

forte

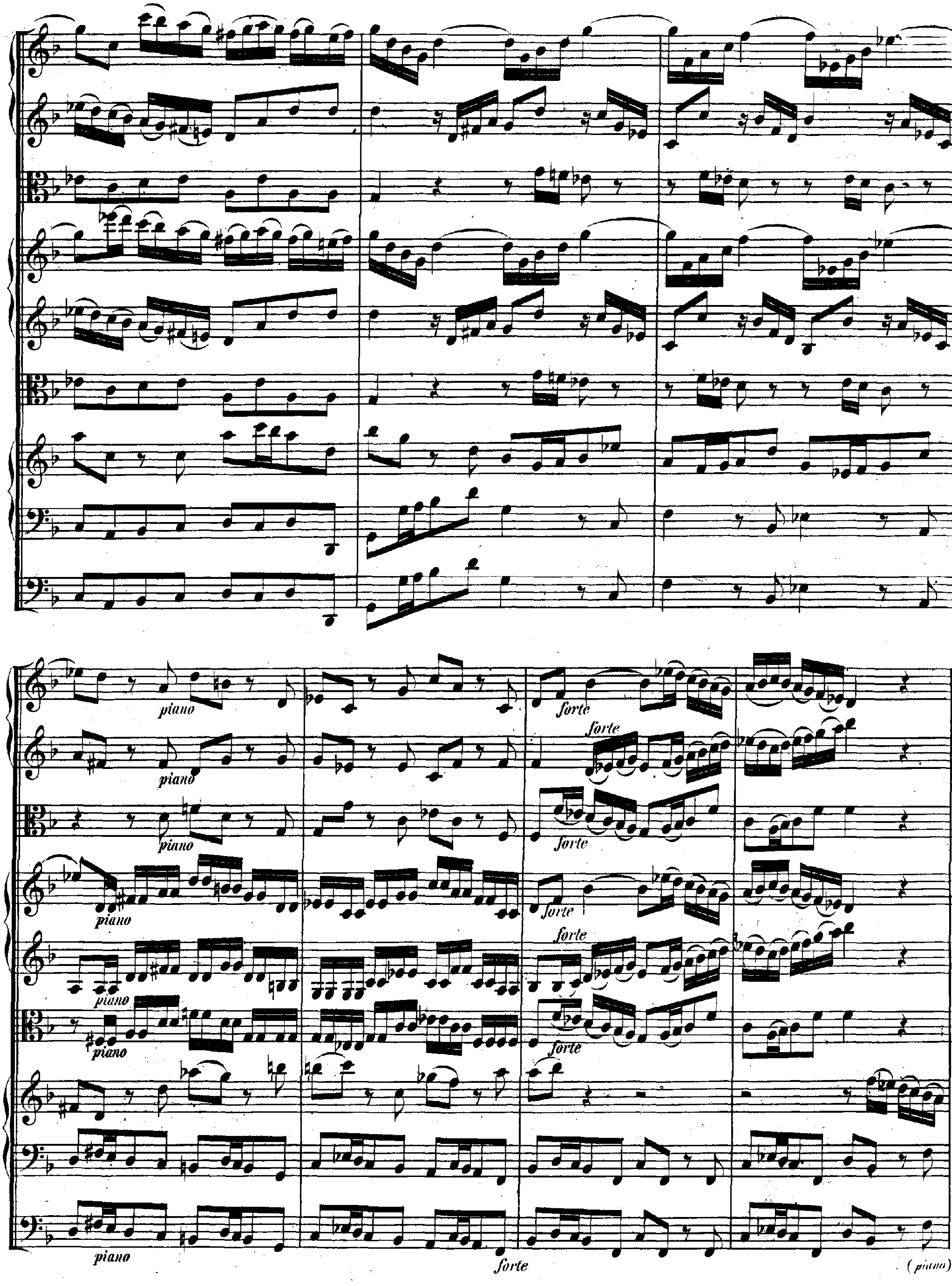
piano
piano
piano
piano
piano
piano
piano
forte
forte
forte
forte
forte
forte
forte
(piano)

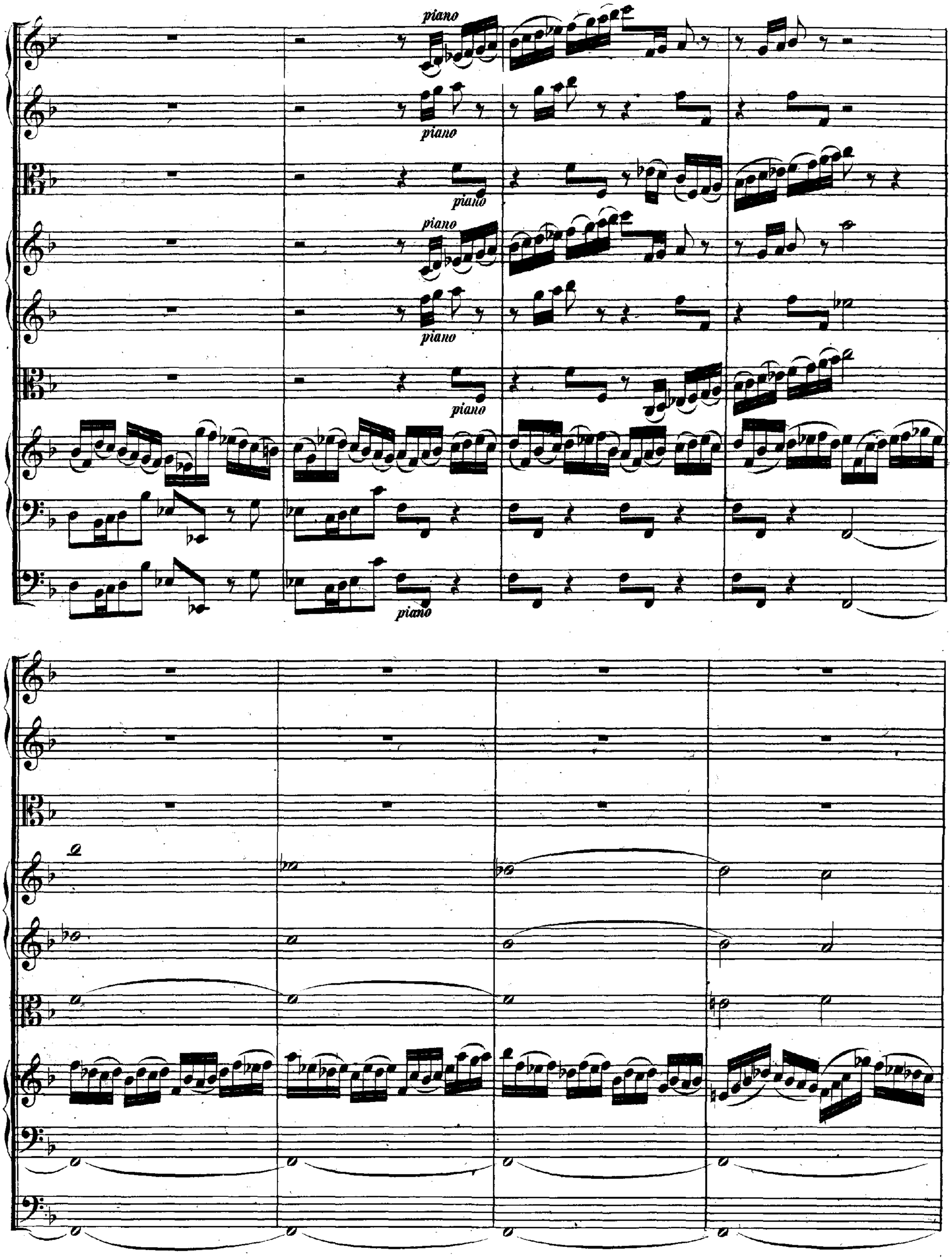
piano
piano
piano
piano
piano
piano
piano

forte forte forte forte forte forte forte forte

piano piano piano piano piano piano piano piano

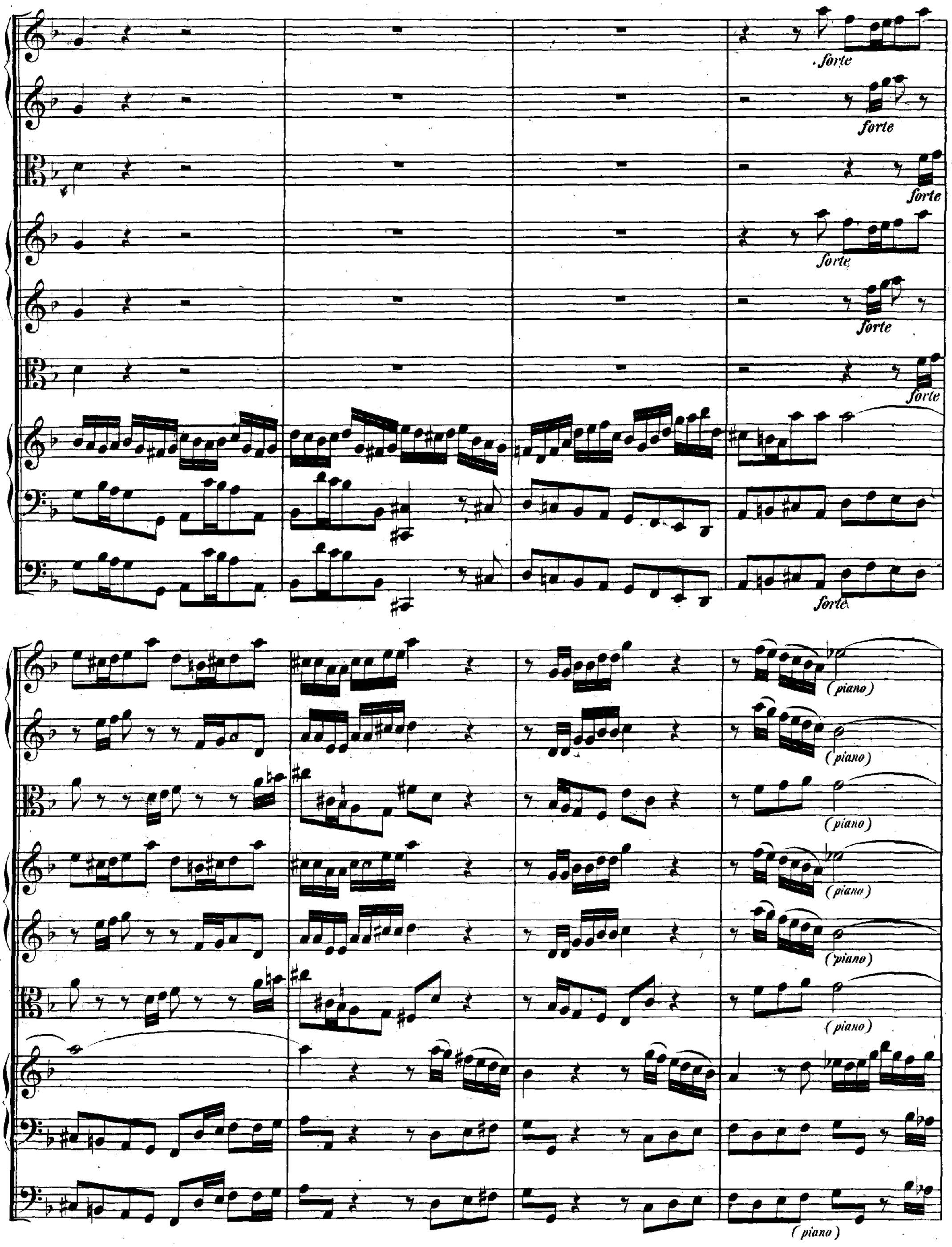
forte
forte
forte
forte
forte
forte
forte
(piano)
(piano)
(piano)
(piano)
(piano)
(piano)

*forte*

*forte*

*forte*

*forte*

*forte*

piano piano piano piano piano piano

forte forte forte forte forte forte forte forte

(piano) (piano) (piano) (piano) (piano) (piano) (piano) (piano)

*forte*

*forte*

*forte*

*forte*

*forte*

*forte*

*piano*

*piano*

*piano*

*piano*

*piano*

*piano*

*forte*

*forte*

*forte*

*forte*

*forte*

*forte*

## ARIA.

Oboe I.

Oboe II.

Taille.

Violino I.

Violino II.

Viola.

Alto.

Organo obligato.

Continuo.

*piano*

Geist und Seele

wird ver - wir - ret, wenn sie dich, mein Gott, be - tracht; Geist ___ und See - - le

wird ver - wir - - ret, wenn sie dich, mein Gott, be - tracht.

Geist und See.le wird ver_wir - - - - - - - ret,

Geist und See_le wird ver_wir_ret, wenn sie dich, mein Gott, be_tracht;

Geist und See_le wird ver_

wir - - - ret, wenn sie dich, mein Gott, mein Gott, betracht.

Denn die Wun - - - der,

so sie ken - net und das Volk mit Jauch - - - - zen nen - net,

hat sie taub und stumm ge - macht.

Denn die Wun - - der, so sie___ ken - net___

und das Volk___ mit Jauch - - - - - - - - - - - - - - - -

zen nen_net, hat sie taub ____ und stumm gemacht, taub und stumm, hat sie

taub und stumm, taub und stumm, hat sie taub und_stumm ge_macht.

*Da Capo.*

## RECITATIVO.

Alto.

Organo e Continuo.

Ich wun - dre mich, denn Al - les, was man sieht, muss uns Verwun-d'rung ge-ben. Be-tracht' ich dich, du theurer Gottes-sohn, so flieht Vernunft, und auch Verstand da-von. Du machst es e-ben, dass sonst ein Wun-derwerk vor dir was Schlechtes ist. Du bist dem Na-men, Thun und Am-te nach erst wun-der-reich, dir ist kein Wun-der-ding auf die-ser Er-de gleich. Den Tau-ben giebst du das Ge-hör, den Stummen ih-re Sprache wieder; ja, was noch mehr, du öffnest auf ein Wort die blin-den Au-gen-lieder. Dies, dies sind Wunder-werke, und ihre Stär-ke ist auch der En-gel Chor nicht mäch-tig aus-zu-sprechen.

## ARIA.

Alto.

Organo obligato.

Continuo.

Gott hat Al - - - - - - les wohl ge - macht, Gott hat Al - - - les wohl ge -

macht!

Gott hat Al - - - - - - les wohl ge -

macht! sei - ne Lie - be, sei - ne Treu' wird uns al - le, äl - - le Ta - ge

neu, al - le Ta - - - - - - - - - - ge neu, sei - ne Liebe, sei - ne Treu' wird uns

al - le Ta - ge, al - le Ta - ge neu.

Wenn uns Angst und Kum - - mer drü - eket, hat er rei - - -

- - - - - - chen Trost ge - schi - cket, wenn — uns Angst — und Kum - - mer drü - -

- - - cket, hat er rei - - - - - chen Trost ge - schicket, hat er rei - - chen

Trost ge - schi - cket;

weil er täglich für uns wacht: Gott hat

Al - les, Al - - - les wohl ge - macht, weil er täg - lich für uns wacht, täg - - - lich für uns

wacht: Gott hat Al - - - - les, Al - - - les wohl ge - macht!

Gott hat Al - - - - - - - - - les wohl ge - macht, Gott hat

Al - - - - les wohl ge-macht, Al - - - - les wohl ge-macht, Al - - - - les wohl ge-macht, Al - - - - - -

- - - - - - - - - - - - les wohl ge-macht, Al - - - les wohl ge-macht, Gott hat Al-les wohl ge-

macht!



Fine della prima parte.

# SECONDA PARTE.

## SINFONIA.

Presto.

Oboe I.

Oboe II.

Taille.

Violino I.

Violino II.

Viola.

Organo obligato.

Continuo.

*piano*

*piano*

*piano*

*forte*

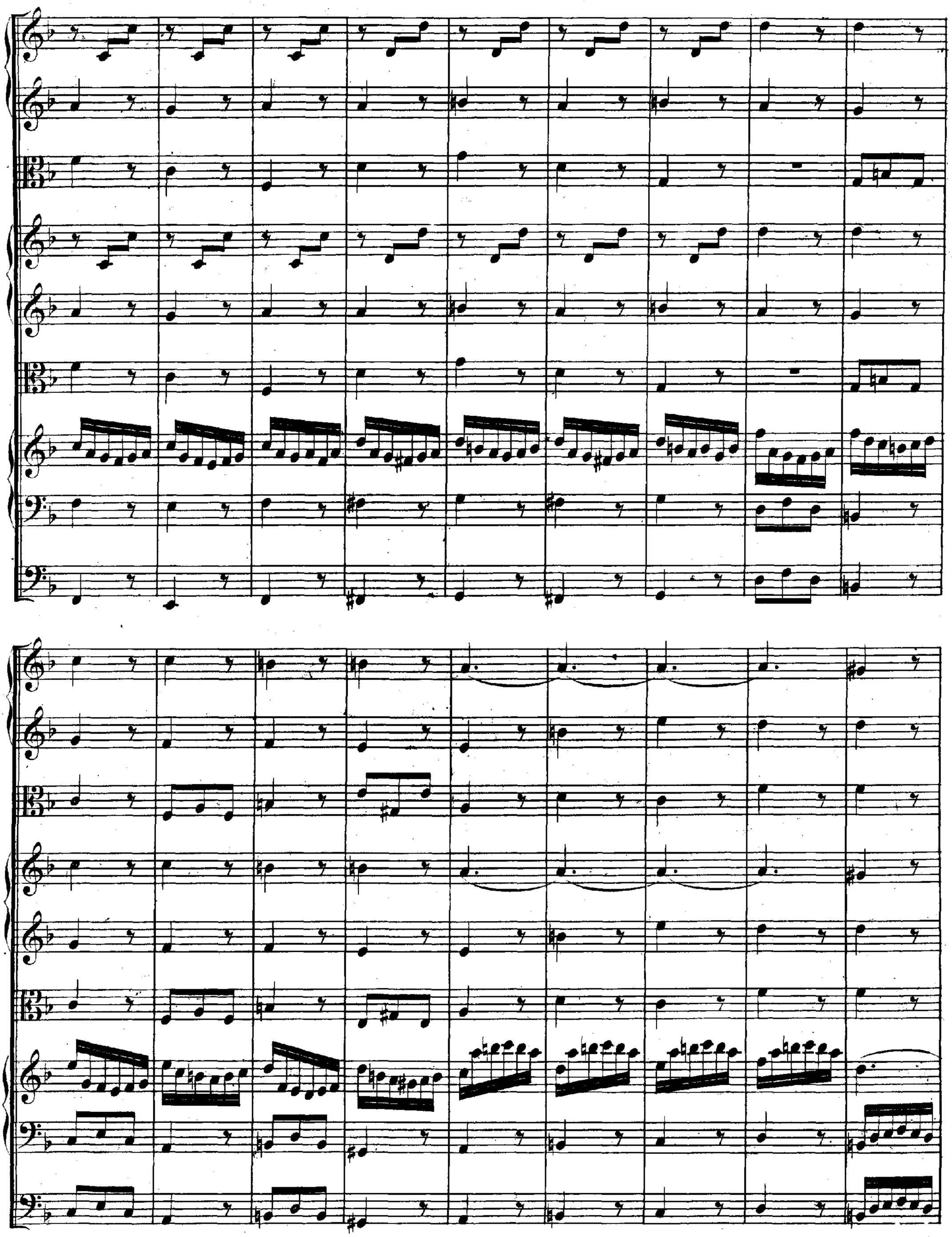

## RECITATIVO.

**Alto.**

**Organo e Continuo.**

Ach, starker Gott, lass mich doch dieses stets be-denken, so kann ich dich ver-gnügt in meine Seele sen-ken. Lass mir dein sü-sses He-pha-ta das ganz ver-stock-te Herz er-wei-chen; ach! lege nur den Gnadenfinger in die Ohren, sonst bin ich gleich ver-loren. Rühr' auch das Zungen-band mit deiner starken Hand, damit ich die-se Wun-der-zeichen in heil'ger Andacht preise, und mich als Kind und Erb' er-weise.

ARIA.

Oboe I.

Oboe II.

Taille.

Violino I.

Violino II.

Viola.

Alto.

Organo obligato.

Continuo.

piano

piano

piano

piano

piano

piano

Ich wünsche mir bei Gott zu le - ben, ach! wäre doch die Zeit schon da, ach! ach!

wäre doch die Zeit schon da, ich wünsche mir bei Gott zu le - ben, ach! wäre doch

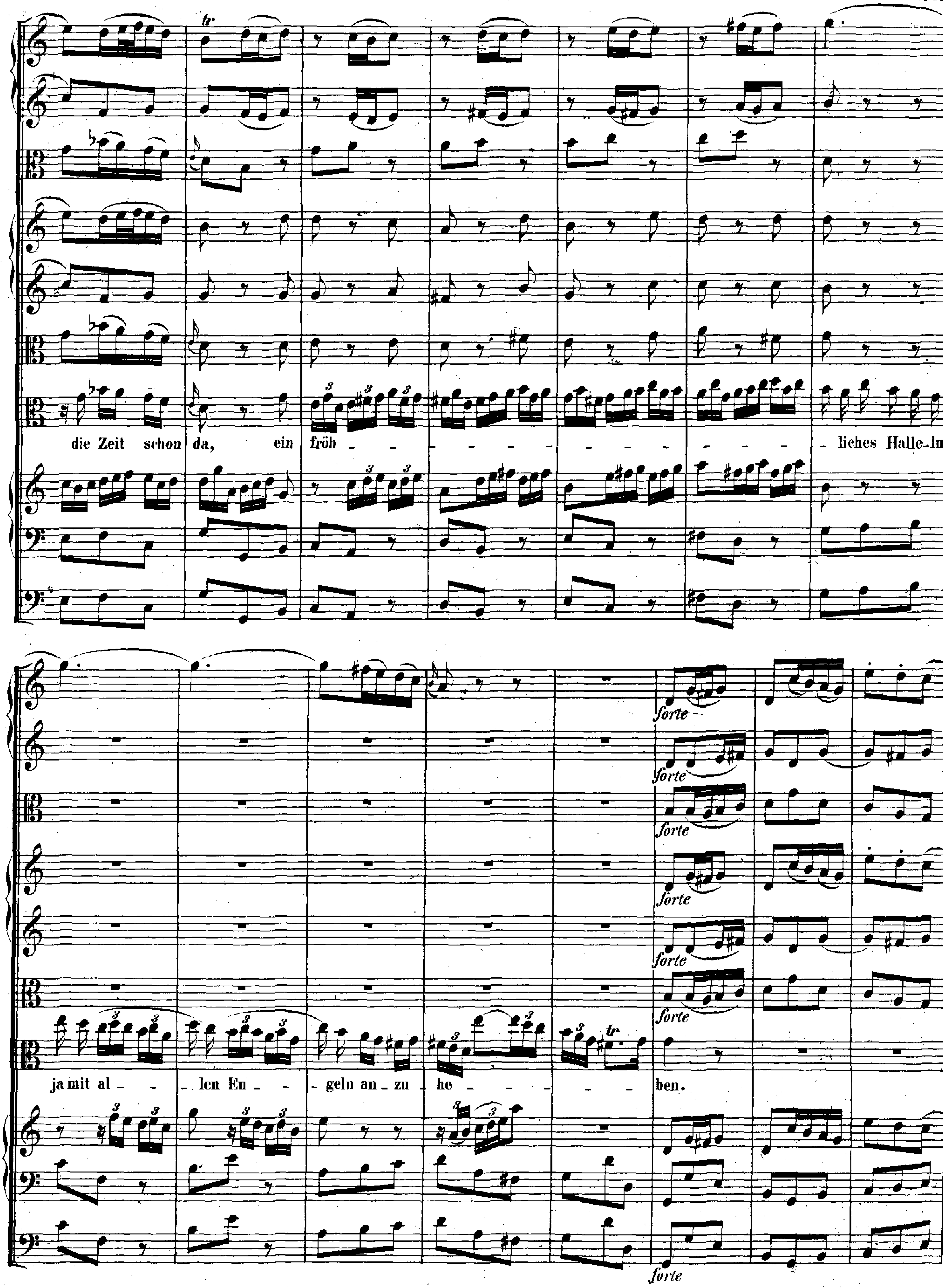
die Zeit schon da, ein fröh - - - - - - - - - - - - liches Halle-lu
ja mit al - len En - geln an - zu - he - - - ben.
forte
forte
forte
forte
forte
forte
forte

Mein lieb_ster

*piano*

*piano*

*piano*

Je_su, lö_se doch das jam_mer_rei_che Schmer_zens_joch, und lass mich

*forte*

*forte*

*forte*

*forte*

*forte*

*forte*

— bald in dei - nen Hän-den mein — mar-ter vol - les Le - ben en - den!

*piano*

*piano*

Mein liebster Je - su,

*piano*

lö - - - se doch dàs jam-mer-rei-che Schmer - - - zens - joch, und lass mich

*piano*

bald, bald, bald in dei-nen Händen mein mar-ter-vol-les Le-ben en - - - - - - - -

*piano*

den,

und lass mich bald in dei_nen Hän _ _ _ _ _ _ _ _ _ _ den mein marter_vol_les Le_

*forte*

*forte*

*forte*

*forte*

*forte*

*forte*

ben en - den!

*forte*