

LE PRINCE DE NOISSI, BALLET-HÉROÏQUE,

Représenté, pour la première fois, Devant Le ROI
Sur le Théâtre des petits-Appartements à Versailles Le 13. Mars 1749.

Remis sur le même Théâtre, en présence de SA MAJESTÉ, Le 10. Mars 1750.

Repris, pour la Troisième fois, sur le Théâtre de Bellevue, aussi en présence du ROI, Le 17 Mai 1752.

Représenté, pour la première fois, par L'Académie-Royale de Musique,
Le Mardi 16. Septembre 1760.

MIS EN MUSIQUE PAR
M^{ES} REBEL ET FRANCOEUR,

*Sur-Intendants de la Musique de Sa Majesté, et Directeurs de
L'Académie-Royale de Musique.*

Les Paroles sont de Feu M^r De la Bruere.

Le S^r Rue.

Gravé par

Prix en blanc 15^l

CHEZ

A PARIS

*(Les Auteurs, rue S^t Nicaize, à l'Académie-Royale de Musique. * Le S^r Bayard, M^d rue S^t Honoré à la Regle D'or.
Le S^r de la Chevardiniere, rue du Roule, à la Croix D'Or. * Le S^r Le Claire, M^d rue S^t Honoré près la rue Des prouvaires à S^t Cecile.*

Imprimé par

Et à la Porte de l'Opera. AVEC PRIVILEGE DU ROI.

Le S^r Petitbled. fils

*A Madame la Marquise de Pompadour,
Duchesse, Dame du Palais de la Reine.*

Madame.

L'Ouvrage que nous prenons la liberté de vous présenter, est un des fruits de la protection dont vous avés honoré des Arts, si souvent embellis par vos talents. Destinés à vos amusements, cet Opera obtint les Suffrages les plus flatteurs, par le charme que vous daignâtes lui prêter. Nous pensâmes alors qu'il pourroit un jour soutenir les regards du Public: nous allons le soumettre à ses Lumieres; mais il ne verra dans notre Ouvrage, que l'Ouvrage même: heureux s'il fait grâce à ses défauts, en faveur de notre zèle! Plus heureux si sa bonté s'étend jusqu'à justifier l'homme que nous ôsons vous en adresser!

Nous sommes avec respect,

Madame,

*Vos très-humbles et très-obéissants
Serviteurs Rebel, Francœur.*

LE PRINCE DE NOISY

BALLET HEROIQUE.

Ouverture.

Flutes *Lent.*

Petites Flutes

Hautbois. *doux.* *Gay.*

Hautbois. *doux.*

Violons. *acc.* *doux.* *fort.*

Parties *doux* *fort.*

Parties. *doux.* *fort*

Cors. *doux.* *fort.*

Cors. *doux.*

B. sons *doux.*

B. ses *doux.* *fort.*

2 *Petites Flutes.*

Hautbois.

Hautbois.

Violons.

Cors.

Petites Flutes.

Hautbois.

Violons.

Cors

Tous.

Two empty musical staves at the bottom of the page, consisting of five lines each.

6

Petites Flutes.

Hautbois.

Violons.

Four empty musical staves at the bottom of the page, consisting of four sets of five-line staves.

Petites Flutes.

Lent.

Hautbois.

Lent.

Violons.

acc:

Cors.

Lent.

Bassons.

Lent.

Gay.

Tous

10 Violons.

Hautbois.

Cors.

B. sons

Basses.

Cors.

12

Violons.

Petites Flutes.

Hautbois.

H. C.

Taille.

Cors.

Basses

Contre basse et B^{ons}

ACTE PREMIER.

13

Le Théâtre représente une forêt ornée de monumens antiques, Entre lesquels est le Buste de Cléopatre: On voit le Chêne Sacré où l'on doit couper le Guy; au pied est un autel rustique.

SCENE PREMIERE.

Le Druide, Le Grand Prêtre.

Le Druide.

Ordonnez de ce jour la pompe Solemnelle. A regret je quitte nos jeux; Mais le Géant per =

=fide au Combats me rappelle, Ma fille le charmoit j'ai regetté Ses vœux; Il a cru me Sur =

=prendre aux Autels de nos Dieux, Et je vais prevenir Sa rage criminelle

Le Prince de Noisy.

14

Violons.

Violons.

Le Grand Prêtre.

En vain Contre des jours si chers D'un barbare ennemi l'effort se renou-vel... le, L'Enfer

Second system of music for Le Grand Prêtre, corresponding to the lyrics above. It includes various rhythmic values and some accidentals.

Third system of music for Le Grand Prêtre, continuing the vocal line. It features some rests and varied note values.

Fourth system of music for Le Grand Prêtre, showing further development of the melodic and rhythmic material.

Arme sa main cruelle, Et votre art Soumet les Enfers.

En vain contre des jours si chers

Sixth and final system of music for Le Grand Prêtre on this page. It concludes with a fermata and includes some final rhythmic flourishes.

Acte P.^{er} Scene P.^{re}

15

Le Druides.
D'un barbare ennemi l'effort se renou-vel... le. Tout semble m'annoncer un funeste re =

= vers; Mais ce n'est pas pour moi que mon ame atten drie, veut implorer votre Secours. Seul digne du Se =

Le Grand Prêtre.
= cret que mon cœur vous confie, C'est à vous Seul que j'ai recours. Vous pouvez disposer de mon bras, de ma Vie.

Violons.

Le Prince de Noisy.

Violons.

doux

Le Druide

Bassons.

Vous aimez cet enfant qui, nourri dans ces lieux sous le nom de Poinçon, igno-

= re Sa naissance

Fils du Sage Merlin, dépôt misterieux, Cet Enfant doit un jour combler notre espe-

Acte P.^{re} Scene

doux. 17

... = ran. ce. Mais, jusqu'au tems marqué par les décrets Des Dieux Mille perils as siegent son enfance Le Ciel en sa fa-
veur n'armera sa puis sance, Qu'au moment même ou son bras généreux Par les coups les plus glorieux Mérite =

Le Prince de Noisy.

Fort. *doux.*

Fort. *doux.*

= ra son assistance. S'il perdoit mon appui, veillez a sa deffence, veillez... Sur ses jours préci-

Fort. *doux.*

Le grand Prêtre *Le Druide.*

= eux. Mon Zele vous répond de mon o-béis-sance. Loin de ces lieux je vais porter l'horreur et le

bruit de la guerre, Laissez moi demander aux Esprits de la Terre Quel piège je dois éviter

Scene 2^e. Le Druide

Violons.

Violons.

Le Druide.

Bassons

Esprits qui commandez aux ombres, Et qui tremblez sous mes loix, Ve- =

nez, Sor.tez, Sor.tez... de vos antres Sombres, Venez, venez, accourez à ma voix. Sor.tez.....

Le Prince de Noisy.

SCENE III^e
 Le Druide,
 Gnomes.

Acte P.^{er} Scene 3^e

Le Druide.

voix. Chœur.

Sortez, Sor...tez..... de vos antres Sombres, Venez, accourez à ma

Sortons, Sortons, accourons a sa voix, Sortons accourons a sa voix, Accourons à sa voix, Sor. =

Sortons, Sortons, accourons a sa voix, Sor... tons..... Accourons à sa voix, Sor. =

Sortons Sortons accourons à sa voix, Sortons, accourons à sa voix, Sortons, Sortons, Sor =

Pr^o Viol:

2^e Viol:

Bassons

B. C.

Le Prince de Noisy.

Acte P.^{er} Scene 3^e

de vos autres Som. bres, Venez, accourez à ma voix, accourez à ma voix

Accourons à sa voix, Accourons à sa voix

Accourons à sa voix, Accourons à sa voix

Accourons, accourons à sa voix, Accourons a sa voix

Fort.

Fort.

Fort.

Fort.

24 1^{er} Air des Gnomes.

Le Prince de Noisy.

Doux. *fort.* *doux.* *fort.*

tous.

B. sons
B. C.
4x 6x

2^e Air des Gnomes

doux. *fort.*

B. sons
B. C.
sans B. sons
doux.
tous.
doux.
fort.
sans B. sons
fort.

2^e Air des Gnomes

doux. *fort.*

B. sons
B. C.
sans B. sons
doux.
tous.
doux.
fort.
sans B. sons
fort.

Acte P.^{er} Scene 3^e

Sort.

doux.

doux. 5 7 5 7 5 7 5 5

Sans bassons.

Sort.

Violons. *acc.*

doux.

Violons. *acc.*

doux.

Parties. *Le Druide.*

L'avenir dont mon art sçait percer les ténèbres Ne m'annonce en ce

Bassons. 4 3 5 7b

B.C. 6 5 5x 5 7 5 *doux.*

Sort.

2^e Viol.

Fort.

jour que des objets funèbres. Le Ciel seroit-il le Soutient Du perfide, l'ennemi qui me livre la guerre.

6 5x 5 5 5 5 4 5 4 3 6b

Sort.

Le Prince de Noisy.

très d.^o
acc.

Ce monstre, le mépris et l'horreur de la Terre, Verroit-il son Destin l'emporter sur le mien?

Chœur.

D'un oracle irrévocable. Observe les décrets, Crains, crains un danger redoutable, Si tu méprises ses arrêts,

D'un oracle irrévocable. Observe les décrets, Crains, crains un danger redoutable, Si tu méprises ses arrêts,

D'un oracle irrévocable. Observe les décrets, Crains, crains un danger redoutable, Si tu méprises ses arrêts,

Viol:
acc.
Viol:
acc.
B. sons.

B. C.

Acte P.^{er} Scene 3^e

Crains un danger redoutable, Si tu méprises Ses arrêts. Crains, Crains un danger redoutable, Si tu méprises Ses arrêts.
Crains un danger redoutable, Si tu méprises Ses arrêts. Crains, Crains un danger redoutable, Si tu méprises Ses arrêts.
Crains un danger redoutable, Si tu méprises Ses arrêts. Crains, Crains un danger redoutable, Si tu méprises Ses arrêts.

fort.

fort.

doux. fort.

5 7 5 5 7 7 4 * 5b 7 5 7 5 * 5 7 7

Le Druide.

J'ai suivi vos conseils, j'ai fait dès son Enfance Conduire dans ces lieux le Prince de Noisy: Dans ce

Le Prince de Noisy.

Buste enfermé, loin de notre ennemi, Il y garde ce fer commis a ma prudence Je lui cache avec

soin que mon cœur l'a choisi Pour lui donner ma fille et ma puissance.

Chœur.

Contre l'amour et ses traits Défens leur foible jeunesse S'ils connois... sent ses secrets, à l'ins-

Contre l'Amour et ses traits Défens leur foible jeunesse S'ils connois... sent ses secrets, à l'ins-

Contre l'amour et ses traits Défens leur foible jeunesse S'ils connois... sent ses secrets à l'ins-

Tous.

Tous.

Acte P.^{er} Scene 3^e

= tant ton pouvoir cesse, ton pouvoir ces... se. A l'instant ton pouvoir cesse, à l'instant, à l'instant

= tant ton pouvoir cesse, ton pouvoir ces... se. A l'instant, à l'instant ton pouvoir cesse à l'instant

= tant ton pouvoir cesse, ton pouvoir ces... se. A l'instant, ton pouvoir cesse, à l'instant

ton pouvoir cesse, ton pouvoir ces... se. à l'instant ton pouvoir cesse, ton pouvoir ces... se.

ton pouvoir cesse, ton pouvoir ces... se. à l'instant ton pouvoir cesse, ton pouvoir ces... se.

ton pouvoir cesse, ton pouvoir ces... se. à l'instant ton pouvoir cesse, ton pouvoir ces... se.

doux *fort* *acc.*

doux *fort* *Lentem^t*

Le Prince de Noisy.

SCENE IV.

Le Druide.

Le Druide.

Le Destin a prescrit qu'une heure chaque jour Ils puissent se voir et s'enten-

= dre. Par leur simplicité je cherche à les deffendre, Helas! c'est un Soible, détour; Un regard é-

= claire un cœur tendre, sur tous les secrets de l'Amour.

SCENE V.

Le Druide, Alie.

Ritournelle.

Alie.

Seigneur, déjà l'heure s'envole, Poinçon devrait être en ces lieux, Quoi! ne verra t'il point les jeux! Quel

Acte P.^{er} Scene 5.^e

31

Soin, quelle crainte frivole ! Poinçon va paroître a vos yeux. Ma fille, occupez vous du danger qui nous

presse, Contre l'Amour gardez bien vôtre cœur; Songez qu'un eternal malheur Suivroit un instant de foibles ... =

Alie.
= se. Je sçai, je sçai combien je dois redouter sa fureur, Vous me l'avez trop dit, mais, que Poinçon parois. se.

Violons. doux.

Violons. doux.

Le Druide.
Pendant les jeux sacrez l'enchanteur cherche à me surprendre, Presidez tous les deux à ces jeux révérez Tandis que je

doux.

Le Prince de Noisy.

vais vous deffen...dre. Presidez, presidez tous les deux à ces jeux reve. rez. Tandis que je vais vous deffen. dre.

SCENE VI^e
Poincon, Alie.

Poincon.

Mon cœur peut donc s'ouvrir au plaisir le plus doux, Je soupirois de ja de ne point

Prelude.

voir Ali-e. Ah! je voudrois retrancher de ma vie Tous les momens que je passe sans vous. Ah! je voudrois retran-

=cher de ma vie Tous les momens que je passe sans vous, Vous ne partagez point ma vive impati en . . . =

This section contains three systems of musical notation. The first system is a vocal line for Poincon in treble clef, with a 3/4 time signature and a key signature of one sharp. The piano accompaniment is in treble and bass clefs. The second system continues the vocal line and piano accompaniment. The third system is a vocal line for Alie in treble clef, with a 3/4 time signature and a key signature of one sharp. The piano accompaniment is in treble and bass clefs. The lyrics are written below the piano staff.

Acte P.^{er} Scene 6.^e

= ce. Le doux plaisir regne en ces lieux charmans, Il abrege pour vous les heures ... de l'absen. ce, Et j'en

compte tous les momens, Il abrege pour vous les heures de l'absence, Et j'en compte tous les momens.

Flute Seule.

Flute Seule.

Violons.

Violons.
doux.

Alie.

Cette retraite est embellie Par l'effort de l'art enchanteur; Mais aucun des plaisirs dont je la vois rem. =

B.C.

Le Prince de Noisy.

=plie, aucun n'a ce charme flatteur que vous portez dans mon ame ravi...e. Au sein de ces plaisirs vous man-
 =quez à mon cœur, quand je vous vois, je les oublie...e. Au sein de ces plaisirs vous manquez à mon cœur,

Poinçon.
Quand je vous vois, quand je vous vois, je les oubli.... e. Que cet aveu m'est doux! que mon sort est heureux!

Alie.
Notre bonheur dépend de nôtre obéissance, si le fatal amour disposoit de nos vœux, nous sommes menacez des

Poinçon. *Alie.*
maux les plus affreux. Aidons nous l'un et l'autre à braver sa puissance. Quoi! les pièges qu'il tend sont ils si dangereux

Le Prince de Noisy.

Violons.
doux.

Violons
doux.

Poinçon.

On dit que sous son esclavage Par l'espoir le plus doux il sçait nous attirer: Mais quel bien peut de'sirer Un

cœur que remplit votre I. ma... ge! Mais quel bien peut desirer Un cœur que remplit votre ima. ge! a

peine le mien tout entier Suffit à l'amitié Dont le nœud nous enga... ge. Loin de chercher aucun partage,

Il voudroit se multiplier Pour vous aimer d'avantage; Eh' quel bien peut desirer un cœur que remplit votre ima . =

Le Prince de Noisy.

Alic.

= ge. ! Vous peignez tous mes Sentimens. Les grandeurs, les tresors, les plaisirs, les de... liccs, Je

les donnerois tous pour un de nos momens, Et je ne croirois pas faire de Sacrifi.... ces.

Violons. DUO.

doux.

Violons.

doux.

Poinçon.

Porte ailleurs tes enchantemens, fuis amour, Tiran redoutable, fuis amour, Porte ailleurs tes enchante =

Alic.

Porte ailleurs tes enchantemens, fuis amour, Tiran redoutable, Porte ailleurs tes enchante =

Acte P.^{er} Scene 6^e

Le Prince de Noisy.

doux.

doux.

Vous plaire, vous aimer est le bien véri. ta ... ble. Porte ailleurs tes enchantemens, fuis, porte ailleurs tes en-
 =table, Vous plaire, vous aimer est le bien véri. ta ... ble. Porte ailleurs tes enchantemens, fuis, porte ailleurs tes en-

=chantemens. Je trouve dans vos yeux charmans un trésor inépuisable De plaisirs, de ravissements. fuis a-
 =chantemens. fuis..

Amour, Tiran redoutable, Tiran... redouta-ble. Fuis... amour... Tiran... redouta ble.

Amour... Tiran... redouta..ble. Fuis amour, Tiran redoutable, Tiran... redouta...ble.

SCENE VII^e

Poincon, Alie, Le Grand Prêtre,
 Druides, Peuples qui viennent
 Célébrer La feste du Guy Sacre.

Marche.

Bassons.

42

Le Prince de Noisy.

Violons *doux.*

Violons. *doux*

Le Grand Prêtre.

O vous, Divinité puissante Que nous cache l'horreur de ces

bois ténébreux, Recevez l'encens et les vœux Qu'un peuple soumis... vous présente, Écartez les dangers qui menacent ces lieux.

Acte P.^{er} Scene 7.^e
Chœur.

43

O vous, Divinité puissante, Que nous cache l'horreur de ces bois té-nébreux, Recevez l'encens et les

O vous, Divinité puissante, Que nous cache l'horreur de ces bois té-nébreux, Recevez l'encens et les

O vous, Divinité puissante, Que nous cache l'horreur de ces bois té-nébreux, Recevez l'encens et les

O vous, Divinité puissante, Que nous cache l'horreur de ces bois té-nébreux, Recevez l'encens et les

Violons.

Violons.

5 4x 5 7 7 5 7 5 7 5 7 5 5x

Le Prince de Noisy.

Vœux Qu'un peuple Soumis vous présen... te. Recevez l'encens et les vœux Qu'un
Vœux Qu'un peuple Soumis vous présen... te. Recevez l'encens et les
Vœux Qu'un peuple Soumis vous présen... te. Recevez l'encens et les
Vœux Qu'un peuple Soumis vous pre sen... te. Recevez l'encens et les
doux. fort.
doux. fort.
fort. 7 6
doux.

Acte P.^{er} Scene 7.^e

peuple sou... mis vous présente, Ecartez les dangers qui menacent ces lieux.
vœux Qu'un peuple Soumis vous présente, Ecartez les dangers qui menacent ces lieux.
vœux Qu'un peuple Soumis vous présente, Ecartez les dangers qui menacent ces lieux.
vœux Qu'un peuple Soumis vous présente, Ecartez les dangers qui menacent ces lieux.

Violons. + doux.
Poinçon
De nos chants harmonieux Que ce bocage retentisse, Que ce boc-

The score consists of two systems of music. The first system is for Violons (Violins) and the second is for Poinçon. Both parts are marked 'doux' (soft). The Poinçon part includes fingerings 6, 6, 7, 6x, 7, 6, and 6/3.

Le Prince de Noisy.

fort. *doux.* *P^{re} fort.* *doux.*

2^{de} fort.

cors.

Que tout l'uni-

vers applaudisse à la gloi...

re de nos Dieux, à la gloi...

re de nos Dieux, à la gloi...

re de nos Dieux.

fort. *doux.* *fort.* *doux.*

cors.

Que tout l'uni-

vers applaudisse à la gloi...

re de nos Dieux, à la gloi...

re de nos Dieux, à la gloi...

re de nos Dieux.

fort. *doux.* *fort.* *doux.*

cors.

Que tout l'uni-

vers applaudisse à la gloi...

re de nos Dieux, à la gloi...

re de nos Dieux, à la gloi...

re de nos Dieux.

Acte P.^{er} Scene 7.^e

Chœur.

De nos chants harmonieux Que ce bocage retentisse, Que ce bocage retentisse, De nos

De nos chants harmonieux Que ce bocage retentisse, De nos

De nos chants harmonieux Que ce bocage retentisse, De nos

De nos chants harmonieux Que ce bocage retentisse, De nos

Violons.

Violons.

Cors.

Tous.

5 5 7 7 6x 5 7 5 5 5 5 *

Le Prince de Noisy.

Chants harmonieux Que ce boccage retentis... se. Que tout l'univers applaudisse à la

Chants harmonieux Que ce boccage retentis... se. Que tout l'univers applaudisse à la

Chants harmonieux Que ce boccage retentis... se. Que tout l'univers applaudisse à la

Chants harmonieux Que ce boccage retentis... se. Que tout l'univers applaudisse à la

Hautbois. Tous.

Hautbois. Tous.

Cors.

Bassons. Tous.

Acte P.^{er} Scène 7.^e

gloi... re de nos Dieux. De nos chants harmonieux, Que ce boccage retentis... se, Que ce boc-

gloi... re de nos Dieux. De nos chants harmonieux, Que ce boccage reten. tis... se, Que ce boc-

gloi... re de nos Dieux. De nos chants harmonieux, Que ce boccage reten. tis... se, Que ce boc-

gloi... re de nos Dieux. De nos chants harmonieux, Que ce boccage retentis... se, Que ce boc-

Cors.

5 5 5 4 5 7b 5 7 5 5

Le Prince de Noisy.

= cage re ten. tis... se.

Que tout l'univers applaudisse à la gloi..... =

= cage re ten. tis... se.

Que tout l'univers applaudisse à la gloi..... =

= cage re ten. tis..... se.

Que tout l'univers applau... dis..... se à la

= cage re ten. tis... se.

Que tout l'univers applau... dis... se à la

acc.

acc.

Cors.

7x

6

4

6

Acte P^{er} Scene 7.^e

re de nos Dieux, à la gloi... re de nos Dieux, De nos chants harmoni-

re de nos Dieux, à la gloi... re de nos Dieux, De nos chants harmoni-

gloi... re de nos Dieux, à la gloire à la gloi... re de nos Dieux, De nos chants harmoni-

gloi... re de nos Dieux, à la gloi... re de nos Dieux, De nos chants harmoni-

Cors.

Le Prince de Noisy.

= eux Que ce boccage reten. tis... se. Que tout l'univers applaudisse à la gloi..... =
 = eux Que ce boccage retentis... se. Que tout l'univers applaudisse à la gloi..... =
 = eux Que ce boccage retentis... se. Que tout l'univers applau. dis.... se à la gloi..... =
 = eux Que ce boccage retentis... se. Que tout l'univers applau. dis.... se à la gloi..... =

acc:
 acc:

Cors.

5 7 5 * 7* * 5 * 5

Acte P.^{er} Scene 7.^e

... re de nos Dieux. Que tout l'univers ap. plau. dis se à la gloi.....

... re de nos Dieux. Que tout l'univers ap. plau. dis .. se à la gloi..... re, à la gloi.....

... re de nos Dieux. Que tout l'univers ap. plau. dis .. se à la gloi..... re, à la gloi.....

... re de nos Dieux. Que tous l'univers ap. plau. dis .. se à la gloi.....

Cors.

5 7 5x 6 7 5x

Le Prince de Noisy.

Acte P.^{er} Scene 7.^e

= vers applaudisse, Que tout l'univers applaudisse à la gloi... re de nos ...

= vers applaudisse, Que tout l'univers applaudisse à la gloi... re, à la gloire de nos ...

= vers applaudisse, Que tout l'univers applaudisse à la gloi... re, à la gloire de nos

= vers applaudisse, hautbois. tous. re de nos

hautbois.

Cors.

Bassons. tous.

Le Prince de Noisy.

On reprend La Marche page. 41.

Acte P.^{er} Scene 7.^e

Le Grand Prêtre

L'heure approche, il est tems, ve. nez Ministres Saints, Du fer Sacré, Venez armer mes mains.

Violons très doux.

Violons très doux.

Bassons.

Le Grand Prêtre

Prophânes, détour =

Le Prince de Noisy.

nez vos regards téméraires,

Peuple, si dèle; Suivez moi aux Autels des

Dieux de nos Pe...res

Acte P.^{er} Scene 7.^e

frémissons tous d'un saint effroi, En célébrant ces augustes mis. tères, En célébrant ces augustes mis. te ... =

doux *Sort.*
Chœur.

doux. frémissons tous d'un saint effroi, frémissons tous d'un saint effroi En céle =
doux. frémissons tous d'un saint effroi, frémissons tous d'un saint effroi En céle. =
= res. frémissons tous d'un saint effroi, frémissons tous d'un saint effroi En céle. =
tous. 2x frémissons tous d'un saint effroi, frémissons tous d'un saint effroi En céle. =

Le Prince de Noisy.

= brant ces augustes mis.tères, En célébrant ces augustes mis.te'.....res.

= brant ces augus.tes mis.tères, En célébrant ces augus.tes mis.te'.....res.

= brant ces augus.tes mis.tères, En célébrant ces augus.tes mis...te'.....res.

= brant ces augustes mis.tères, En célébrant ces augustes mis.te'.....res.

Violons doux

Le Grand Prêtre.

Rameau divin ga...ge misterieux, Quittez, quittez votre tige adorée. Bru...lez, en =

=. cens, brulez dans cette urne sacrée, Montez jusqu'au trône des Dieux. Brulez &c Dieux.

7 5 * 5 6x 4x 5 7 4x 6 5

This block contains a musical score for a vocal line. It consists of three staves: a treble clef staff with a key signature of one sharp (F#) and a 7/8 time signature, a middle staff with a bass clef and a key signature of one sharp, and a bottom staff with a bass clef and a key signature of one sharp. The lyrics are written below the middle staff. The bottom staff includes figured bass notation: 7 5 * 5 6x 4x 5 7 4x 6 5. The music features various note values, rests, and ornaments.

Air pour l'Adoration du Guy.

Marqué.

Cors.

Cors.

Bassons.

B. C.

This block contains a musical score for an instrumental piece. It consists of four staves: a treble clef staff with a key signature of one sharp and a 2/4 time signature, two middle staves for horns (labeled 'Cors.'), a bass clef staff for bassoons (labeled 'Bassons.'), and a bottom staff for the basso continuo (labeled 'B. C.'). The music is marked 'Marqué.' and features various note values, rests, and ornaments. The bottom staff includes figured bass notation: 4 6 5 7 5 7 5 7 5 * 5 *.

Le Prince de Noisy.

Air Pour les Peuples.

Acte 1^{er} Scene 7^e

63

2^e Air.

Le Prince de Noisy.

Alc. Alternativement avec le Chœur.
Violons.

Les Ris et les Jeux Regnent dans ces lieux, Sans chaines, Sans peines, Tout flate nos vœux. D'un Dieu dange =

Violons.

Les Ris et les Jeux Regnent dans ces lieux, Sans chaines, Sans peines, Tout flate nos vœux. D'un Dieu dange =

=reux Evitons les feux, L'amour de nos jours Troubleroit le cours, Les craintes, Les plaintes Le suivent toujours.

=reux Evitons les feux, L'amour de nos jours Troubleroit le cours, Les craintes, Les plaintes Le suivent toujours.

Per Rondeau.

Fin.

Acte P.^{er} Scene 7.^e

doux. *doux.*
Bassons. *Le Rondeau.* *Le Rondeau.*

doux. *Fin.* *fort.*
2.^e Rondeau. *Fin.* *fort.*

doux. *fort.* *doux.* *fort.* *doux.* *fort.*
Le Rondeau. *Le Rondeau.*

Le Prince de Noisy.

66

Violons.

Bannissons de ce bocage L'amour, ce Tiran des cœurs, Bannissons de ce bocage L'amour, ce Tiran des cœurs

Bannissons de ce bocage L'amour, ce Tiran des cœurs, Bannissons de ce bocage L'amour, ce Tiran des cœurs

Bannissons de ce bocage L'amour, ce Tiran des cœurs, Bannissons de ce bocage L'amour, ce Tiran des cœurs

Bannissons de ce bocage L'amour, ce Tiran des cœurs, Bannissons de ce bocage L'amour, ce Tiran des cœurs

Bannissons de ce bocage L'amour, ce Tiran des cœurs, Bannissons de ce bocage L'amour, ce Tiran des cœurs

Bannissons de ce bocage L'amour, ce Tiran des cœurs, Bannissons de ce bocage L'amour, ce Tiran des cœurs

doux fort

Bannissons, bannissons de ce bocage, L'amour, ce Tiran des cœurs, Bannissons de ce bocage,

Bannissons, bannissons de ce bocage L'amour, ce Tiran des cœurs, Bannissons de ce bocage,

Bannissons, bannissons de ce bocage, L'amour, ce Tiran des cœurs, Bannissons de ce bocage,

Bannissons, bannissons de ce bocage L'amour, ce Tiran des cœurs, Bannissons de ce bocage,

doux fort

Bannissons, bannissons de ce bocage L'amour, ce Tiran des cœurs, Bannissons de ce bocage,

Acte P.^{er} Scene 7.^e

doux.

Sort.

Le Grand Prêtre.

Bannissons de ce bocage l'amour, ce Tiran des

cœurs. S'il a d'abord quelques douceurs, Bientôt il fait sentir sa rage. Bannissons de ce bocage l'amour, ce Tiran des

cœurs.

doux.

Sort.

Bannissons de ce bocage l'amour, ce Tiran des

cœurs.

doux.

cœurs, l'amour, ... ce Tiran des cœurs. Le Grand Prêtre.

cœurs, l'amour, ... ce Tiran des cœurs. C'est un Soleil .. brulant .. qui consume et ravage. Les champs où son au-

cœurs, l'amour, ... ce Tiran des cœurs.

doux

cœurs, l'amour, ... ce Tiran des cœurs.

Le Prince de Noisy.

doux.

fort

Bannissons de ce bocage L'amour, ce Tiran des cœurs. Le grand Prêtre.

= rone a fait nai... tre ... des fleurs Bannissons de ce bocage L'amour, ce Tiran des cœurs. Bannissons de ce bocage

Bannissons de ce bocage L'amour, ce Tiran des cœurs.

Bannissons de ce bocage L'amour, ce Tiran des cœurs. doux.

fort.

Bannissons de ce bocage L'amour, ce Tiran des cœurs, Bannis =

= cage L'amour, ce Tiran des cœurs.

Bannissons de ce bocage L'amour, ce Tiran des cœurs, Bannis =

fort.

Bannissons de ce bocage L'amour, ce Tiran des cœurs, Bannis =

sons de ce boccage. L'amour ce Tiran des cœurs, Bannissons de ce boccage, Bannissons, Bannissons de ce boccage. L'a =

sons de ce boccage. L'amour ce Tiran des cœurs, Bannissons de ce boccage, Bannissons, Bannissons de ce boccage. L'a =

sons de ce boccage. L'amour ce Tiran des cœurs, Bannissons de ce boccage, Bannissons, Bannissons de ce boccage. L'a =

sons de ce boccage. L'amour ce Tiran des cœurs, Bannissons de ce boccage, Bannissons, Bannissons de ce boccage. L'a =

doux. *I. Vio.* *2. Vio.*

amour ce Tiran des cœurs. Bannissons, Bannissons de ce boccage. L'amour ce Tiran des cœurs, Bannissons L'amour ce Tiran des cœurs.

le g. Prét. *Bannissons* *Bannissons* *tous.*

amour ce Tiran des cœurs. Bannissons, Bannissons... de ce boccage. L'amour ce Tiran des cœurs, Bannissons L'amour ce Tiran des cœurs

amour ce Tiran des cœurs. Bannissons, Bannissons de ce boccage. L'amour ce Tiran des cœurs, Bannissons L'amour ce Tiran des cœurs.

doux. *fort.*

amour ce Tiran des cœurs. Bannissons, Bannissons de ce boccage. L'amour ce Tiran des cœurs, Bannissons L'amour ce Tiran des cœurs.

Le Prince de Noisy.

Poinçon.

Daignez m'apprendre à le connoître Pour m'aider à l'éviter mieux.

Violons. doux.

Sort.

Le Grand Prêtre.

Jaloux de son pouvoir, Tiran impérieux, Seul il veut être no- tre mai-

Sort.

doux.

=tre. Vous écoutez nos chants vous chérissez nos Jeux; Un amant n'y verroit que la Beauté qu'il aime. Près

Acte P.^{er} Scene 7.^e

71

d'elle, l'univers disparoit a ses yeux. Un cœur vraiment amoureux De vient étranger à lui même, Pour

Poinçon.
être tout entier à l'objet de ses vœux. Dieux! quel trait de lumiere a passé dans mon ame! C'étoit l'amour, Alie.

Alie *Poinçon.*
Ah! je lis dans mon cœur. Quoi! le fatal amour. Ne craignez point sa flame, Un sentiment si doux peut-il être une Erreur?

Le Prince de Noisy.

Bruit.

Acte P.^{er} Scene 7.^o

doux. *fort.*

doux.

doux. *fort.*

doux. *fort.*

doux. *fort.* *doux.*

doux. *fort.*

Contre basse et bassons

Le Prince de Noisy.

doux. *fort.* *doux.* *fort.* *doux.*

plus doux.

Un Suivant.

Le Ciel contre nous se declare, *Le Druides est vain-*

plus doux.

SCENE VIII^e

Les Acteurs de la Scene précédente.

Un Suivant du Druides.

Acte P.^{er} Scene 8.^e

Poinçon.
Son Ennemi barbare, A mes yeux la chargé de fers.
Helas! mon impru

Viol. fort. doux.
Viol. p. p.
- dence a causé ce revers, Ce glaive précieux du moins nous reste encore. Glaive cher et sacré, daignez armer mon bras.

Alie. *Poinçon.* *Air.*
Contre un Tiran cruel que pourriez vous, hélas! Tout l'Enfer le Seconde. Et moi, je vous ado...re l'amour qui

Le Prince de Noisy.

vient de m'égarer, L'amour m'encourage et m'clairer, C'est lui qui va reparer la faute

qu'il ma fait faire. I'approuve ces nobles transports, Mais il faut du Tiran tromper

la vigilance, Si le Sort nous trahit, Vous Scaurez quels ressorts, Peuvent encor Servir votre vail =

= lance, Le Ciel veille sur vous, Courez, Courez à la Vengean =

Acte P^{er} Scene 8.^e

Chœur.

Poinçon.

Coupons, coupons à la vengeance, Coupons, coupons à la vengeance, vengeance, vengeance, Coupons, cou-

Coupons, coupons à la vengeance, vengeance, vengeance,

ce, Coupons, coupons à la vengeance, vengeance, vengeance,

Coupons, coupons à la vengeance, vengeance, vengeance,

Coupons, coupons à la vengeance, vengeance, vengeance,

Violons.

Violon I part with various ornaments and slurs.

Violon II part with various ornaments and slurs.

Le Prince de Noisy.

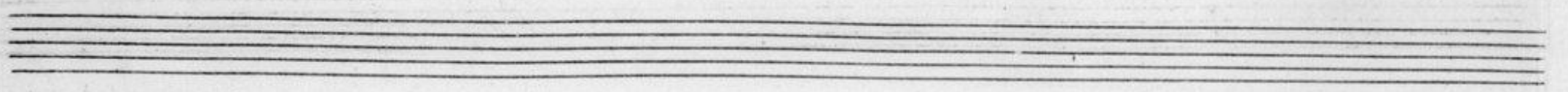

Acte P^{er} Scene 8.^e

= ce. Courons, courons à la vengeance, Courons, courons à la vengeance, vengeance, //, vengeance, //, ven-

= ce. Courons, courons à la vengeance Vengeance, Vengeance, Vengeance, ven-

= ce. Vengeance, Vengeance, Vengeance, Vengeance, Vengeance, ven-

= ce. Vengeance, Vengeance, Vengeance, Vengeance, Vengeance, ven-

= ce. Courons, courons à la vengeance, vengeance, vengeance, Vengeance, ven-

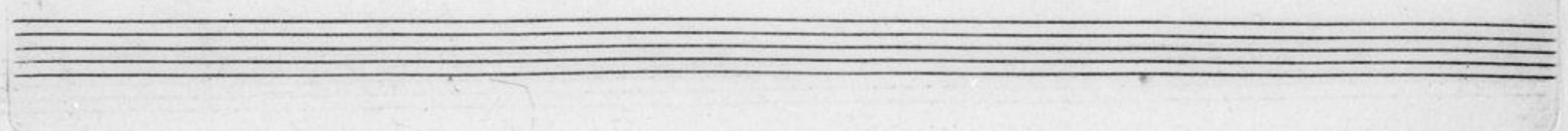

Le Prince de Noisy.

= gean ce. Courons, courons à la vengeance, vengeance, *trill*, vengeance, *trill*, vengeance, *trill*, vengeance, vengeance.

= gean . ce. Vengeance, Vengeance, Vengeance, vengeance, *trill*, vengeance, vengeance.

= gean . ce Vengeance, vengeance, Vengeance, vengeance, *trill*, vengeance, vengeance.

= gean . ce. Vengeance, Vengeance, Vengeance, vengeance, *trill*, vengeance, vengeance.

= gean . ce. Vengeance, vengeance, Vengeance, vengeance, *trill*, vengeance, vengeance.

= gean . ce. Vengeance, vengeance, Vengeance, vengeance, *trill*, vengeance, vengeance.

4 3 7 7 5 4 3 5 5 4 3

Acte P^{er} Scene 8^e
Entr-Acte.

ACTE DEUXIEME

Le Théâtre représente les Jardins de Moulineau.

SCENE I.^{re}

Moulineau.

Prelude.

Violons.

Bassons.

doux.

Moulineau

Il gémit dans les fers, Ce Druide orgueilleux Qui m'o-sa refuser Alié; La

main qu'il dédaigna l'accable et l'humilie, faut-il que mon pouvoir limité par les Dieux Me force à respec-

fort. *doux.*
= ter sa vie! Que ses tourmens du moins Consolent ma fureur. Puis se-t-il chaque ins-

Bassons.
= tant s'irriter de ses chaines! Insultons à Ses maux, redoublons-en l'horreur! Pour mettre le comble à Ses

Le Prince de Noisy.

84

fort

Gay.

peines, Qu'il soit témoin de mon bonheur, Qu'il soit témoin de mon bonheur.

The sixth system continues the *doux.* section with a vocal line and piano accompaniment.

The seventh system continues the *doux.* section with a vocal line and piano accompaniment.

Démons, qui servez ma puissance, Hâtez-vous, Hâtez-vous, Conduisez Alie en ce Séjour; Que le tri-

Acte 2^e Scene P.^{re}

omphè de l'Amour Suive celui de la vengeance, Suive celui de la ven... gean..... ce Suive ce =

lui de la vengean... ce. Démons..... qui servez ma puissance, Hâtez-vous, Hâtez - vous

Le Prince de Noisy.

Conduisez Alie en ce S'jour; Que le triom phe, Que le triomphe de l'Amour suive ce-

= lui de la ven gean . . . ce; Que le triomphe de l'Amour suive celui de la ven gean ce.

SCENE II.

Moulineau,
Un Suivant.

Le Suivant. Acte 2^e Scene 2^e

87

Prelude. De nouveaux enne-

= mis, dévoiez à la mort, D'une attaque imprévue, ont hazardé l'effort; Ils sont punis; L'enfer vous

Moulineau. Le Suivant. Moulineau.

venge et les accable. Quel est leur chef? Un foible Enfant. Que dites-vous?

Violons.

Bassons.

Le Suivant.

Armé d'un Glaive étincelant, Je l'ai vu défier le Dragon formidable Qui vomit le feu dévo-

Le Prince de Noisy.

= rant. Le Monstre, atteint par le fer redou. ta. ble, Dans la poudre et la flâme est tombé, tout San-

= glant: Mais de votre art deployant les pro. di. ges J'ai porté des coups plus cer-

= tains; Il cede à ces nouveaux pres. ti. ges, On le poursuit, bientôt on le livre en vos mains.

Violons. doux. DUO

Acte 2^e Scene 2^e

Violons. doux.

Violons. doux.

Moulineau.

Goutons la douceur extrême De porter la terreur et la mort en tous lieux Disputons aux Dieux la gloire. Su -
Ite suivant.

doux.

=prême De punir les audacieux.

Goutez la douceur extrême De porter la terreur et la mort en tous lieux...

Le Prince de Noisy.

Disputons aux Dieux, Disputons aux Dieux la gloire Suprême De punir les audacieux.....

Disputez aux Dieux la gloire Suprême De punir, de punir les audacieux. Disputez aux

... Goûtons la douceur extrême De porter la terreur et la mort en tous lieux, Disputons aux Dieux la

Dieux la gloire de punir les audacieux,..... Disputez aux Dieux, Disputez aux

Acte 2^e Scene 2^e

gloire de punir les audacieux, Disputons aux Dieux la gloire De punir, de pu-

Dieux de punir les au da cieux, Disputez aux Dieux, Disputez aux Dieux la gloire, de pu-

= nir les audacieux. Dis. putons la gloire De porter la terreur et la mort en tous lieux

= nir les au da cieux. Disputez aux Dieux la gloire De porter la terreur et la mort en tous lieux Disputez aux

Le Prince de Noisy.

Disputons aux Dieux la gloire De porter la terreur et la mort en tous lieux. Que j'aurai de plai-
 Dieux, disputez la gloire De porter la terreur et la mort en tous lieux.

= sir a l'immoler moi même!

SCENE III.
 Moulineau, Poincon,
 Suivans du Druide travestis.

Annonce Hautbois. Moulineau tous
 Quels Sons!
 Cors.
 Bassons.

Acte 2^e Scene 3^e

Moulineau.

hautbois.

Quels doux concerts!

Air Pour les Suivans du Druides.

hautbois.

Tous.

Hautbois.

Le Prince de Noisy.

tous. *H. bois*

tous. *B. sons*

tous.

tous.

Hautbois. *tous.* *Hautbois.*

Bassons. *tous.* *Bassons.*

Acte 2^e Scene 3.^e

hautbois
tous.

bassons.

Moulineau. *Poinçon.*

Quel Spectacle nouveau Ces jeux vous sont offerts

Le Plaisir nous inspire, Nous suivons son empire; Nous inspirons sa vivacité A tout ce qui respire

Violons.

Le Prince de Noisy.

Non, non, Sans sa legereté, Non, non, sans son délire, Il n'est point de félicité.

Chœur.

Le Plaisir nous inspire, Nous suivons son empire; Nous inspirons sa vivacité A tout ce qui respire.

Tous.

Du plaisir nous suivons l'empire; Nous inspirons sa vivacité Non, Fin.

Non, non, Sans sa legereté Non, non, Sans son délire, Il n'est point de félicité. Fin.

non, Sans lui, Sans sa gaîté Non, non, Sans leur charmant délire Il n'est point de félicité.

Poinçon.

Acte 2^e Scene 3^e.

97

Amour, Dieu de nos âmes, Les attraits de tes vives flâmes, pour nous sont toujours renaissants. Viens,

Violons. doux.

Viens, remplis seul nos instants Viens, Viens, et dans nos chants Reçois amour, nos vœux et notre encens. Le =

Le Chœur.

Au printemps de notre âge si le tendre Amour nous engage, Bientôt a nos desirs Il fait Succeder les plai =

Violons doux.

doux.

Le Prince de Noisy.

Le Chœur.

sirs. Et jusqu'à nos Soupirs, Tout est pour nous l'heureux présage, Des biens qui sont notre partage. Le =

Moulineau. Poinçon.

Quel est ton sort? Tout cède a mes charmes puissans; Je dissipe a mon gré la tristesse, Sau-

Flutes

Violons. doux.

Bassons. doux..

The instrumental score includes parts for Flutes, Violins, and Bassoons. The Flute part is in treble clef with a key signature of one flat and a 2/2 time signature. The Violin and Bassoon parts are in bass clef. The music is marked 'doux' (soft) and features a mix of eighth and sixteenth notes, with some triplet markings. The Flute part has a '5' above it, and the Bassoon part has a '5' above it.

Acte 2^e Scene 3^e

= vage; L'amour vo le a mes accens, Et le Plaisir, Et... le Plaisir est mon ou.vra... ge.

Moulineau.

Poursuivez, poursuivez vos jeux, j'y con_sens.

2^e Air des Suivants du Druides.

Cors. *hautbois.*

hautbois.

Bassons.

Le Prince de Noisy.

Reprise.

Air.

Acte 2^e Scene 3^e

101.

1^o Violons.

2^o Violons.

hautbois.

tous.

Violons.

Violons.

hautbois.

tous.

Violons.

Cors.

Cors.

Bassons.

Bassons.

102 Poinçon.

Le Prince de Noisy.

Chœur.

Dans cet azile enchanté Suivez, Suivez l'Amour, qui vous attire. Dans cet azile enchanté Sui-

Hautbois.

Hautbois.

Violons.

Violons.

Dans cet azile enchan-té Sui-

=vez l'Amour, qui vous at. ti... re. On est heureux par un Sourire De la beau

=vez l'Amour, qui vous atti... re.

Poinçon.

hautbois.

Violons.

hautbois.

Violons.

Bassons.

Acte 2^e Scene 3^e
Poinçon.

Chœur.

te'; Dans nos leçons le cœur respire La volupté. Dans cet azile enchanté, Suivez, Suivez l'A-
Dans nos leçons le cœur respire La volupté.
hautbois.
Violons.

Chœur.

amour, qui vous atti.re, Dans cet azile enchanté Suivez l'Amour, qui vous atti... re.
hautbois.
Dans cet azile enchanté Suivez l'Amour, qui vous atti... re.
hautbois.
Bassons. 4x 6 3

Poinçon

Sur ces gazons le doux zéphire, Plein de ses feux, par flore est ar.rê.té' Dans

hautbois.

Sur ces gazons le doux zéphire, Plein de ses feux, par flore est ar.rê.té'

Violons.

Violons.

Chœur.

Cet azile enchanté Suivez l'Amour, Suivez l'Amour, qui vous atti... re.

Suivez l'Amour qui vous atti... ré.

P.^{er} Menuet.

Acte 2^e Scene 3^e

hautbois. ~
Bassons.

tous. ~
tous.

hautbois.
bassons
tous

2^e Menuet. Viol. & Hautb. Alternativement.
tous. §.
tous. §.

hautbois.
bassons. 5x
tous.
tous.

106. Poinçon.

Le Prince de Noisy.

A nos concerts l'amour préside; Peut-on trop vanter ses attraits? Du vrai bonheur Seul il dé-ci-de

A l'envi pré-ve-nons ses traits: Si quelques maux Suivent ses chaînes, Doit-on craindre un doux lien? Un

jour finit les peines; Le passé n'est rien.

Tres doux. *Sort.*

doux. *Fort.*

Fin P^{re} Couplet.

Contradanses.

Cors.

Bassons.

Fin.

4x5 6x 4x5 7 Fin.

2^e Couplet.

Acte 2^e Scene 3^e

3^e Couplet.

4^e Couplet.

Le Prince de Noisy.

Mineur.

Bassons.

Hautbois.

tous.

Hautbois.

Hautbois.

Cors.

Bassons.

tous.

Acte 2^e Scene 3^e

Moulineau.

C'est assés; Vous avez signalé votre zele. J'en exige, en ce jour, une preuve nouvelle.

Poinçon.

J'aime et de la beauté dont mon cœur est épris Bientôt je me verrai le maître. Que dites

Moulineau.

Poinçon, à part.

vous? Alie à tes yeux va paroître; De ma victoire elle sera le prix. Je previeendrai ce moment redou =

Moulineau.

=table, Mais, je redoute ses mépris; Ton art peut me prêter un secours favo.ra... ble.

Le Prince de Noisy.

Poinçon.

Pour plaire l'art ne peut prêter Qu'une foible impostu...re, C'est le Secret de la na..tu.re Qu'en

Violons

doux.

vain il voudroit imiter, C'est le Secret de la nature Qu'en vain il voudroit i.miter. D'une ardeur sin

= ce re Laissez vous en flamer, S'il est un art pour plaire, C'est de bien aimer. Pour plaire,

Acte 2^e. Scene 3^e.

III.

L'art ne peut prêter Qu'une foible impostu...re; C'est le Secret de la na-tu-re, Qu'en vain il vou =

=droit imiter. C'est le Secret de la nature, Qu'en vain il voudroit i-mi-ter.

Moulineau.

Pour Elle en vain l'Amour m'engage; Son pere, avec orgueil, a re-jet-té ma foy. Que mon bon =

Poinçon.

=heur soit ton ouvrage; Et moi je puni-rai le Rival qui m'outrage. Vous avez un Ri =

Le Prince de Noisy.

Moulineau.

val? Rien n'est caché pour moi; Je possède en ces lieux un Oracle infallible, Il m'a dit qu'A =

Poinçon. Moulineau. Poinçon.

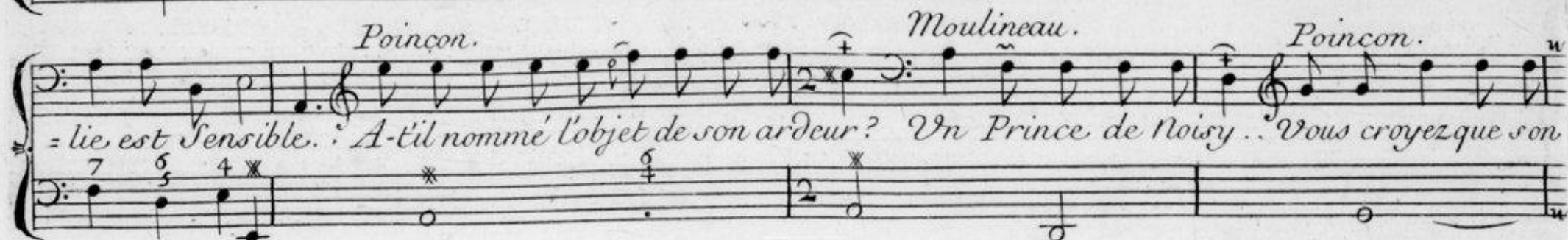

= lie est Sensible. A-t'il nommé l'objet de son ardeur? Un Prince de Noisy.. Vous croyez que son

Moulineau.

Cœur... La preuve en est certaine; Jamais mon art ne m'a trahi. Je vais de mon ennemi Appesan =

=tir encor la chaîne; Attens i-ci mon retour; Et pendant que ce soin m'appelle, Pré : =

=pare une fête nouvelle Pour l'objet. de mon amour.

SCENE IV^e

Poinçon et sa suite.

113.

Violons. *doux* *fort.*

Poinçon.

Alie en aime un autre! Alie étoit par-jure! Quel trait empoison-

= né vient de fraper mon cœur! Mais, si c'étoit une imposture? Que dis-je hélas! et quelle est mon er-

reur! Qui peut à me tromper engager l'Enchanteur? Toi, qui Sem =

Flute Seule

Violons.

Le Prince de Noisy.

=blois si bien m'entendre, Tu répondois à d'autres vœux? Toi, qui semblois si bien m'entendre, Tu répon =

doux.

=dois à d'autres vœux? L'Amour, qui brilloit dans tes yeux, Cet amour, que j'ai cru si ten...dre N'avoit

donc pour objet que mon Rival heureux? Je Succombe, je cede à mes maux rigou-

Chœur = reux. Trahirez-vous notre espérance? *Poinçon.* La mort est tout ce que je veux *Chœur.* L'Amour est outrageux.
 Trahirez-vous notre esperance? L'Amour est outrageux.
 Trahirez-vous notre esperance? L'Amour est outrageux.
Violons. *fort.* Trahirez-vous notre espérance, *Violons.* L'Amour est outrageux.

Le Prince de Noisy.

Poinçon *Chœur.*

gé, Vivez pour la vengeance. Le Druidé en chaîné... Quel reproche! Armez-vous, armez-vous.

=gé, Vivez pour la vengeance. Le Druidé en chaîné... Armez-vous, armez-vous.

=gé Vivez pour la vengeance. Le Druidé en chaîné... Armez-vous, armez-vous.

=gé Vivez pour la vengeance. Le Druidé en chaîné... Armez-vous, armez-vous.

Violons.

bassons.

Poinçon

Il languit dans les fers! Et par mon imprudence! Péris se l'Enchanteur! qu'il tombe sous mes

Violons. Chœur.

Acte 2^e Scene 4^e

coups Périsse l'Enchanteur, qu'il tombe sous vos coups, qu'il tom... be, qu'il tombe sous vos coups, Pé =

Périsse l'Enchanteur, qu'il tombe sous vos coups, qu'il tom... be, qu'il tombe sous vos coups, Pé =

Périsse l'Enchanteur, qu'il tombe sous vos coups, qu'il tom... be, qu'il tombe sous vos coups, Pé =

Périsse l'Enchanteur, qu'il tombe sous vos coups, qu'il tom... be, qu'il tombe sous vos coups, Pé =

= risse l'Enchanteur, qu'il tombe sous vos coups, Périsse l'Enchanteur, qu'il tom... be, qu'il tombe sous vos

= risse l'Enchanteur, qu'il tombe sous vos coups, Périsse l'Enchanteur, qu'il tom... be, qu'il tombe sous vos

= risse l'Enchanteur, qu'il tombe sous vos coups, Périsse l'Enchanteur, qu'il tom... be, qu'il tombe sous vos

= risse l'Enchanteur, qu'il tombe sous vos coups, Périsse l'Enchanteur, qu'il tom... be, qu'il tombe sous vos

Le Prince de Noisy.

coups, Périssse l'Enchanteur, qu'il tom..... be, qu'il tombe sous vos coups!

coups, Périssse l'Enchanteur, qu'il tom..... be, qu'il tombe sous vos coups!

coups, Périssse l'Enchanteur, qu'il tom..... be, qu'il tombe sous vos coups!

coups, Périssse l'Enchanteur, qu'il tom..... be, qu'il tombe sous vos coups!

Poinçon.

Mais un charme infernal assure sa déffense; Ce charme le dérobe à mes transports jaloux: Pour en dé-

= truire la puissance, Employons les moyens prescrits à mon couroux. Au milieu de vos chants préparez vos quir-

Acte 2^e Scene 4^e

landes; Déposez à ses pieds nos magiques offrandes: Obéissons, et comptons sur les Dieux. Il faut chan-

ter l'Amour, ses plaisirs et sa flâme Lors que le desespoir trouble et remplit mon â...me!

Violons. Poinçon.
Le Tiran reparoit; recommencez vos jeux.

Air grave.
doux.

120.

Le Prince de Noisy.

Flutes.

Violons. *doux.*

Poinçon.

Laissez-vous couronner de ces fleurs, qui parent nos têtes.

Flutes et Violons. *Flutes.*

Chœur. *Poinçon.*

Laissez-vous couronner de ces fleurs, qui parent nos têtes, *L'Amour va vous enchaî.*

Laissez-vous couronner de ces fleurs, qui parent nos têtes.

Acte 2^e Scene 4^e

doux.

= ner, Tout puissant que vous êtes; Mais les fers qu'il veut vous donner valent toutes vos Conquêtes,

Bassons

Flûtes et Violons.

Chœur

Mais les fers qu'il veut vous donner valent toutes vos Conquêtes. L'Amour va vous enchaîner, Tout puis =

L'Amour va vous enchaîner, Tout puis =

7 6 7 6 3 6 3
4 4 4

Flutes.

Le Prince de Noisy.

Poinçon.

= Sant que vous êtes;

Violons.

Violons.

Chœur.

Mais les fers qu'il veut vous donner valent toutes vos Conquêtes.

Mais les fers qu'il veut vous donner valent toutes vos Conquêtes.

7 8 3

Pre Gavotte.

Acte 2^e Scene 4^e

Flutes

Violons.

Bassons.

B. c.

Fin.

Fin.

Fin.

Fin.

Le Rondeau.

Le Rondeau.

124 2^e Gavotte.

Le Prince de Noisy.

Flutes.
Violons
Bassons.
doux

Fin.

Le Rondeau.

Le Rondeau.

Acte 2^e Scene 4^e

Flutes.

Violons. *doux.*

Bassons. *doux.*

Moulineau

Interrompez vos chants, Morphée et ses pavots me font ressentir leur puissance; Attendez en si-

lence Mes ordres pour des jeux nouveaux.

très doux. plus doux.

très doux. plus doux.

très doux.

très doux.

Chœur sans Violons.

Le Prince de Noisy.

Poinçon.

frappe, Immole ta victime. Quoi! pendant son Sommeil, je

Le charme est détruit; Immole ta victime.

Le charme est détruit; Immole ta victime.

Le charme est détruit; Immole ta victime.

trancherois ses jours! Ah! j'ai honte d'un tel secours, Ma victoire seroit un crime. Eveille toi, bar-

Chœur fort. Poinçon.

O Ciel! que faites vous? Ce que l'honneur ordonne a mon courroux. Connois en moi l'amant d'A =

O Ciel! que faites vous?

O Ciel! que faites vous?

O Ciel! que faites vous?

Moulincau.

Acte 2^e Scene 4^e

127

Poinçon.

Meurs! Quel glaive étincelant! Je sers les Dieux, l'Amour en timmo =

Violons.

Chœur.

Ar-rê-te!... il va pé-rir! Ciel!... prends soin de sa vie.

Ar-rê-te!... il va pé-rir! Ciel!... prends soin de sa vie.

Ar-rê-te!... il va pé-rir! Ciel! prends soin de sa vie.

Ar-rê-te!... il va pé-rir! Ciel! prends soin de sa vie.

Le Prince de Noisy.

doux. *fort.*

Poinçon.

De ce monstre cruel j'ai purgé l'univers: Partez et du Druide allez briser les fers.

doux. *fort.*

SCENE V^e. Poinçon Seul.

Poinçon.

Prelude.

Je suis ven =

gé d'un ennemi barbare, Et ne suis pas moins malheureux! *belas!* comment calmer le desespoir *af. =*

freux qui de mon cœur s'empare? Je veux dans ce Palais rester quelques instants, *In. terro. =*

Acte 2.^e Scene 3.^{re}

129

= ger cet Oracle moi même. Une réponse affreuse est tout ce que j'attends; Mais pour condam-

= ner ce qu'on aime. Peut-on vouloir trop de garants? ah! dans le trouble que je Sens,

C'est un bonheur extrême, Que de pouvoir encor douter quelques instants.

Entre Acte page 93.

ACTE TROISIEME.

Le Théâtre représente un Vestibule du Palais de Molineau. On voit au milieu un grand Portique sur lequel est écrit, Temple de Verité, Et dans le fond La Statue enchantée, qui rend des Oracles.

SCENE PREMIERE. Poinçon.

Ritournelle.

Acte 3.^e Scene P.^{re}

doux.

doux.

Poinçon.

Le voilà cet oracle affreux: Il me semble déjà qu'il prononce et m'accable. Je

doux.

Sort.

marche, en frémissant, vers ce lieu redoutable; J'ose à peine lever les yeux.

bassons.

Sort.

doux.

fort.

bassons.

en lisant l'inscription.

Temple de verité, ... La verité terrible habite donc sur cet autel.

doux. *fort.* *doux.* *fort.*

Le Prince de Noisy.

doux

Toi, qui vas d'un cœur trop sensible Combler le désespoir mortel, A doucis ta lumière hor-

doux.

-rible; Ou permets-moi, s'il est possible, De détourner mes yeux de ton flambeau cruel. A dou-

-cis ta lumière horrible; Ou permets-moi, s'il est possible, De détourner mes yeux de ton flambeau cruel.

Sort. doux.

Sort. doux.

Violons. SCENE II.^e *Alie, Poinçon, sur un Nuage, porté par des Démon.* 133.

Violons. 

Flutes. 

Bassons. 

Basse 

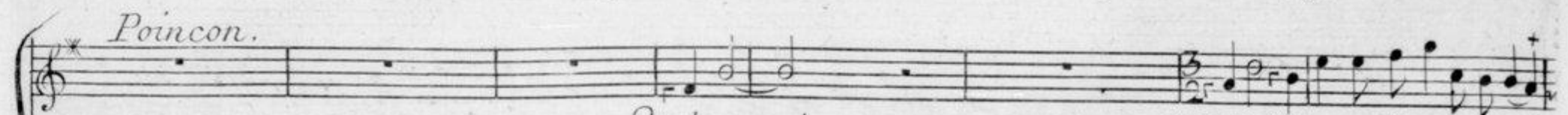
Poinçon. 

Quels sons!

O Ciel! Alie en ces lieux va paroiz

Chœur de Démon. *Le Prince de Noisy.*

Triomphez, Triomphez belle Alie, Tri. om =

Triomphez, Triomphez belle Alie, Tri. om =

Triomphez belle Alie, Tri. om =

Triomphez belle Alie, Tri. om =

Acte 3^e Scene 2^e

= phez..... et regnez à ja-mais, à ja...mais.....

= phez..... et regnez à ja-mais, à ja...mais.....

= phez..... et regnez à ja-mais, à ja...mais.....

= phez..... et regnez à ja-mais, à ja...mais.....

Le Prince de Noisy.

Poinçon.

Ministres du Tiran qui serviez ses forfaits, Il n'est plus, j'ai puni ce traître; Rentrez dans les En-

=fers, fuyez, et de sormais Allez y partager le sort de votre maître.

Prelude. Les Démon se précipitent dans les Enfers.

SCENE III.

Poinçon, Alie. mesuré.

Alie

Quoi, c'est vous! c'est vous, Mon amant est mon libérateur? Ah! que c'est un plaisir flateur De tout de-

=voir à ce qu'on ai-me! Mon bonheur m'en paroît... plus doux; Et les biens que je tiens de vous Ont le

Poinçon à part. *à Alie, à part.*

charme de l'Amour mê... me. Elle ôse feindre encor la plus sincère ardeur, l'ingrât! Alie!... O

Alie. *Poinçon, vivement.*

Dieux! Quel trouble vous dévore? D'où naît cette sombre fureur? Quoi! ne m'aimez vous plus? hélas! je vous a-

Le Prince de Noisy.

= dore... Mais, vous, N'esperez pas de me tromper encore; Je le connois trop bien ce cœur, qui m'a tra-

Alie. Poinçon. Alie. Poinçon.

= hi. Qu'entends-je? Vous aimez le Prince de Noisy. Je ne le vis jamais. De ce mystère hor-

= rible. Je ne suis que trop éclairci; L'Enchanteur me la dit, Son art est infailible. Et vous croyez plu-

tendrement.

= tôt un ennemi jaloux, Qu'une amante, Simple et sensible, Qui ne respire que pour vous? hé-

Acte 3^e Scene 3^e

139

Alie.
 = las! que mon cœur est plus tendre Quand l'univers entier Contre vous se feroit entendre, Un regard suffi-

Poinçon.
 = roit pour vous justifier. Eh bien, sur nos destins que l'oracle prononce. Vous le voyez... je

Alie. *Poinçon.*
 vais l'interroger. Ah! par ce doute affreux cessez de m'outrager. Eh quoi! craignez vous sa réponse?

Alie. tendrement. *Vivement.*
 Je voulois que votre amour vous repondit de ma Flâ... me: Mais si l'oracle seul peut rassurer votre

Le Prince de Noisy.

Violons.

Fort. *doux.*

A l'oracle.

âme, Je vais l'interroger, sans crainte et sans détour. Toi, que le Ciel inspire, Je ne crains

Fort. *doux.*

point tes arrêts; Dévoile de mon cœur tous les replis secrets, Nomme, nomme l'objet pour qui ce cœur sou

fort. *doux.*

L'Oracle.

= pi . . . re. L'Amant qu'Alie a choisy Est le Prince de Noisy. O Dieux!

Fort. *doux.*

Poinçon.

Bassons.

Alie Vivement.

Acte 3^e Scene 3^e

141

Non, c'est toi seul que j'aime! Garde-toi d'écouter un prestige imposteur. Quand le Ciel parleroit lui

même, Le Ciel seroit démenti par mon cœur. Tu détournes de moi tes yeux remplis de

Poinçon Vivement.

Alie tendrement.

= larmes? Cruelle! laissez moi vous fuir. Rougis-tu de t'attendrir Par l'excès de mes allarmes?

Vivement.

Je ne puis te mouvoir! je puis du moins périr. Le desespoir me prêtera des armes; Bien-

Le Prince de Noisy.

Tendrement. *Poinçon.*

= tôt il finira mes jours; Et tu verras, ingrât! Si je t'aimai toujours. Arrête!... Que dis-tu?

Ta victoire est certaine: Périssent cet oracle affreux! De tes douleurs le charme impérieux, Malgré

moi, m'attire et m'entraîne. Ah! Si je suis trompé, fais que ce charme heureux toujours te suive et m'envi-

Allé.

= ronne; N'écarte jamais de mes yeux Le bandeau que l'Amour me donne. A quels soupçons en-

SCENE IV.^e

143.

Alie, Poinçon, Le Druide.

Le Druide, à Poinçon.

= cor ton âme s'abandonne! Digne fils de Merlin, reprenez votre nom; Je puis enfin vous en ins =

= trui... re Le Prince de Noisy res...pire, Ca. ché sous l'habit de Poin =

Le Prince de Noisy.

O Dieux! par ce seul mot que vous calmez de peines! Le Druide.
Alie.
= çon. O Dieux! par ce seul mot que vous calmez de peine! L'himen va vous venir de ses plus douces chaî =

Le Prince de Noisy. à Alie.

nes Qui j'en fais le serment, Des soupçons l'atteinte cruelle, Ne troublera plus votre amant.

144 Violons doux. Duo. Le Prince de Noisy.

Violons doux.

Le Prince de Noisy.

Alie. Oui, j'en fais le Serment; Oui, j'aimerai si tendrement, Que

Oui, j'en fais le Serment; Oui, j'aimerai si tendrement, j'aimerai... si tendrement, Que

doux.

Vous ne pourrez pas devenir... in fi... de... le.

Oui, j'en fais le Ser =

Vous ne pourrez pas devenir... in fi... de... le. Oui, j'aimerai si tendrement, J'en fais le Ser =

Acte 3^e Scene 4^e

ment; Oui, j'aimerai si tendrement, si tendrement, Que vous ne pourrez pas devenir =
ment, Oui, j'aimerai... si tendrement, Que vous ne pourrez pas devenir =

... in. fi. de ... le; Que vous ne pourrez pas devenir in. fi. de ... le.
... in. fi. de ... le; Que vous ne pourrez pas devenir in. fi. de ... le.

146 Prelude
Violons.

Le Prince de Noisy.

Acte 3^e Scene 4^e

147

Le Druides.
= velle C'est ainsi que le Ciel an nonce ses présents. Voyez

descendre ici ces êtres bien faisants A qui des Dieux la Sage-se, profonde Confi =

This system continues the musical score. It features the same vocal line and piano accompaniment as the first system. The lyrics continue below the vocal line. The piano accompaniment includes various chordal textures and melodic lines. The system concludes with a double bar line and repeat signs.

a le Destin et le bonheur ... du mon... de.

SCENE V.

Le Théâtre représente
un Palais éclatant.
On y voit un Trône
préparé pour le Prince
de Noisy et pour Alié.
Le Druidé, le Prince de
Noisy, Alié, Genies,
Fées.

Violons. Chœur.

Tendres amants, tendres amants Le Ciel se dé-cla... =

Tendres amants, tendres amants Le Ciel, le Ciel se dé=

Tendres amants, tendres amants Le Ciel, le Ciel se dé=

Tendres amants, tendres amants, Le Ciel, le Ciel se dé=

Basses.

Bassons et Contre basse.

Reprise. Acte 3^e Scene d^{re}

Violons.

Violons.

Second system of music for Violins, continuing the melodic line from the first system.

Third system of music for Violins, continuing the melodic line.

= ... re pour vous. Devenez immortels, et regnez parmi nous, Devenez immortels, et regnez ... et regnez parmi nous.

Fourth system of music for Violins, continuing the melodic line.

= clare pour vous.

Devenez immortels, et regnez ... et regnez parmi nous.

Fifth system of music for Violins, continuing the melodic line.

= clare pour vous.

Devenez immortels, et regnez, et regnez parmi nous.

Sixth system of music for Violins, continuing the melodic line.

= clare pour vous.

Devenez immortels, et regnez, et regnez parmi nous.

Basses.

150. Air pour les Genies et pour les Fées. Le Prince de Noisy.

Bassons et Contrebasse.

Basses.

Bassons
Contrebasse

Contrebasse.
Basses.

Chœur.
Violons.

Regnez Et qu'a vos vœux tout l'univers ré-pon-de,

Regnez qu'a vos vœux, Et qu'a vos vœux tout l'univers ré-pon-de,

Regnez qu'a vos vœux, Et qu'a vos vœux tout l'univers ré-pon-de,

Regnez Et qu'a vos vœux tout l'univers ré-pon-de,

Acte 3^e Scene d^{re}

Dans votre amour Soyez constants, dans votre amour Soyez constants. Regnez

Dans votre amour Soyez constants, dans votre amour Soyez constants. Regnez

Dans votre amour Soyez constants, dans votre amour Soyez constants. Regnez

Dans votre amour Soyez constants, dans votre amour Soyez constants. Regnez

et qu'à vos vœux tout l'univers réponde Dans votre amour Soyez constants, dans votre a-

... qu'à vos vœux, et qu'à vos vœux tout l'univers réponde, Dans votre amour Soyez constants, dans votre a-

... qu'à vos vœux, et qu'à vos vœux tout l'univers réponde, Dans votre amour Soyez constants, dans votre a-

... et qu'à vos vœux tout l'univers réponde, Dans votre amour Soyez constants, dans votre a-

Le Prince de Noisy.

= mour Soyez constants, Le Destin à ces doux instants Enchaî... ne, enchaîne le bon-
 = mour Soyez constants, Le Destin à ces doux instants Enchaî... ne, enchaîne le bon-
 = mour Soyez constants, Le Destin à ces doux instants En chaî... ne enchaîne le bon-
 = mour Soyez constants, Le Destin à ces doux instants En chaî... ne, enchaîne le bon-
 = heur du mon... de Dans votre amour Soyez constants, Le Destin à ces doux instants En... chaî...
 = heur du mon... de Dans votre amour Soyez constants, Le Destin à ces doux instants Enchaî...
 = heur du mon... de Dans votre amour Soyez constants, Le Destin à ces doux instants Enchaî...
 = heur du mon... de Dans votre amour Soyez constants, Le Destin à ces doux instants Enchaî...

Acte 3^e Scene d.^{re}

ne, En chaî... ne le bonheur du mon...de Regnez et qu'a vos

ne, enchaîne, Enchaî... ne le bonheur du mon...de Regnez et qu'a vos

ne, enchaîne, Enchaî... ne, Enchaî... ne le bonheur du mon...de Regnez et qu'a vos

ne, Enchaî... ne le bonheur du mon...de Regnez et qu'a vos

vœux tout l'univers réponde. Dans votre amour Soyez constants dans votre a...

vœux tout l'univers réponde. Dans votre amour Soyez cons...

vœux tout l'univers réponde. Dans votre amour Soyez cons...

vœux tout l'univers réponde. Dans votre amour Soyez cons...

Le Prince de Noisy.

= mour Soyez constants, Le Des.. tin..... à ces doux instants Enchai..... ne le bon-
 = tants, dans votre amour Soyez constants, Le Destin à ces doux instants Enchai..... ne le bon-
 = tants, dans votre amour Soyez constants, Le Destin à ces doux instants Enchai..... ne le bon-
 = tants, dans votre amour Soyez constants, Le Destin à ces doux instants Enchai..... ne le bon-
 = heur du monde, Dans votre amour Soyez constants, dans votre amour Soyez constants, Le Des. tin..... à ces
 = heur du monde, Dans votre amour Soyez constants, dans votre amour Soyez constants, Le Destin à ces
 = heur du mon de, Dans votre amour Soyez constants, dans votre amour Soyez constants, Le Destin à ces,

Acte 3^e Scene d^{re}

Lentement

155

doux instants Enchaî... ne, Enchaîne le bonheur du monde.

doux instants Enchaî... ne, en chaî... ne, enchaîne, enchaî... ne, Enchaîne le bonheur du monde.

doux instants Enchaî... ne, enchaîne, Enchaîne le bonheur du monde.

doux instants Enchaî... ne, Enchaîne le bonheur du monde.

Lentement.

Gavotte.

Tendrement,

Bassons.

Le Prince de Noisy.

Air

Acte 3^e Scene d.^{re}

Chœur des fées

Le Prince de Noisy.

Tout reconnoît votre puissance; Remplissez les decrets des Dieux, Tout reconnoît votre puis =

Hautbois.

Violons.

Violons.

Le Prince de Noisy.

= sance; Remplissez les decrets des Dieux. De nos malheurs l'heureuse experience, Doit nous interres =

Acte 3^e Scene d.^{re}

Chœur.

ser au Sort des malheureux, De la vertu, De l'innocence Prevenez, et comblez les

Alic.

vœux, De la vertu, de l'innocence Prevenez et comblez les vœux. Quels bien =

Le Prince de Noisy.

= faits le Ciel nous dispense! Nous obtenons le droit de faire des heureux.

Le Prince de Noisy.

avec Le Chœur.

Tout reconnoit notre puissance, Remplissons les decrets des Dieux, Tout reconnoit votre puissance, Remplissez les decrets des Dieux

Alic.

Tout reconnoit notre puissance, Remplissons les decrets des Dieux, Tout reconnoit votre puissance, Remplissez les decrets des Dieux

Hautbois.

Acte 3^e Scene derniere.

161.

Chaconne.

Le Prince de Noisy.

Acte 3^e Scene d.^{re}

Fort

Violons.

The musical score is written in a historical style, featuring a vocal line and a piano accompaniment. The piano part includes various musical notations such as notes, rests, and fingerings. The word "Fort" is written above the first system, and "Violons." is written below the piano part of the first system. The score is written in a historical style with various ornaments and markings.

Le Prince de Noisy.

Acte 3^e Scene d.^{re}

Tous.

Tous.

doux.

doux.

Bassans.

Bassans.

Le Prince de Noisy.

Acte 3^e Scene d.^{re}

FIN.

Han courts

OUVRAGES DES AUTEURS.

- 1.^{er} Livre de Sonates à Violon Seul,
 du S.^r Francœur 8^{tt}
 2.^{er} Livre de Sonates à Violon Seul,
 du même 10^{tt}

Ensemble

- Pirame et Thisbé, Tragédie gravée, en blanc, 15^{tt}
 Tarsis et Zélie, Tragédie imprimée, en blanc, ... 15^{tt}
 Scanderberg, Tragédie gravée en blanc, 15^{tt}
 Le Ballet de la Paix, gravé, . . . en blanc, 15^{tt}
 La fuite de l'Amour, ajoutée au même Ballet, ... 3^{tt} } ensemble
 Nirée, nouvelle Entrée ajoutée au même, — } 21^{tt}
 Ballet 3^{tt} }
 Les Augustales, Divertissement, gravé en blanc, 6^{tt}
 Zélindor, Roi des Silphes, avec le Trophée,
 Prologue, gravé en blanc 9^{tt}
 Ismene, Pastorale - Héroïque, gravée
 en blanc 6^{tt}
 Le Prince de Noisi, Ballet-Héroïque,
 gravé, en blanc 15^{tt}